

أهم المؤشرات

١- عدد المنشآت : بلغ عدد المنشآت ٢,٤٠٩ مليون منشأة بالقطاع الخاص موزعة كالآتي :

- ٢,٣٣٦ مليون منشأة يعمل بها أقل من ١٠ مشغلين بنسبة ٩٧٪.
- ٧٣,٤ ألف منشأة يعمل بها ١٠ مشغلين فأكثر بنسبة ٣٪.
- استحوذ نشاط تجارة الجملة والتجزئة على أعلى نسبة منشآت ٥٦,٩٪ يليه نشاط الصناعات التحويلية ١٦,٠٪ ثم أنشطة الخدمات الأخرى ٩,٢٪، وجاء في المرتبة الأخيرة نشاط الكهرباء والغاز والبخار بنسبة ٠,٠١٪.
- وبالنسبة للقطاع الخاص الذي يعمل به أقل من ١٠ مشغلين: فقد استحوذ نشاط تجارة الجملة والتجزئة على أعلى نسبة منشآت ٥٨٪ يليه نشاط الصناعات التحويلية بنسبة ١٥,٥٪ ثم أنشطة الخدمات الأخرى بنسبة ٩,٤٪ بينما جاء في المرتبة الأخيرة نشاط الكهرباء والغاز والبخار بنسبة ٠,٠١٪.
- أما القطاع الخاص الذي يعمل به ١٠ مشغلين فأكثر: فقد سجل نشاط الصناعات التحويلية نسبة ٣٠,٧٪ يليه نشاط تجارة الجملة والتجزئة بنسبة ٢٣,٩٪ ثم نشاط الصحة وأنشطة العمل الإجتماعي بنسبة ١٢,٦٪ وجاء نشاط الكهرباء والغاز والبخار في المرتبة الأخيرة بنسبة ٠,٢٪.

التوزيع النسبي للمنشآت طبقاً للنشاط الإقتصادي وفئات عدد المشغلين

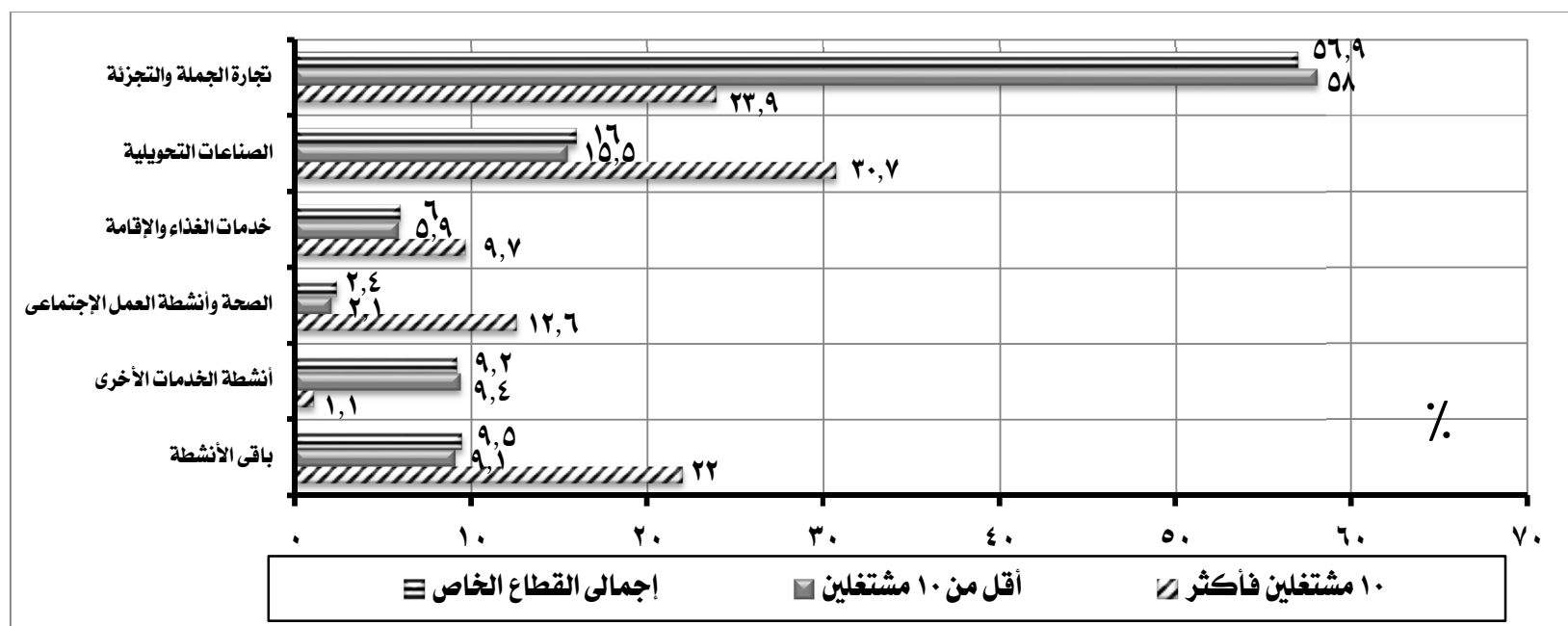

٢- المشتغلون :

- بلغ اجمالي عدد المشتغلين بالقطاع الخاص ٨,٣ مليون مشتغل منهم ٧,٠ مليون مشتغل ذكور بنسبة ٨٤,٨٪، ١,٣ مليون مشتغل إناث بنسبة ١٥,٢٪.

- بلغ عدد المشتغلين بأجر ٥ مليون مشتغل بنسبة ٦٠,٥٪ من إجمالي عدد المشتغلين بالقطاع الخاص منهم ٨٢,٦٪ ذكور، ١٧,٤٪ إناث بينما بلغ عدد المشتغلين بدون أجر ٣,٣ مليون مشتغل بنسبة ٣٩,٥٪ منهم ٨٨٪ ذكور، ١٢٪ إناث.



- بلغ عدد المشتغلين في المنشآت التي يعمل بها أقل من ١٠ مشتغلين ٥,٢ مليون مشتغل بنسبة ٦٢,٩٪ من إجمالي عدد المشتغلين بالقطاع الخاص منهم ٨٧,٠٪ ذكور، ١٣,٠٪ إناث.

- بلغ عدد المشتغلين في المنشآت التي يعمل بها ١٠ مشتغلين فأكثر ٣,١ مليون مشتغل بنسبة ٣٧,١٪ من إجمالي عدد المشتغلين بالقطاع الخاص منهم ٨١,٠٪ ذكور، ١٩,٠٪ إناث.

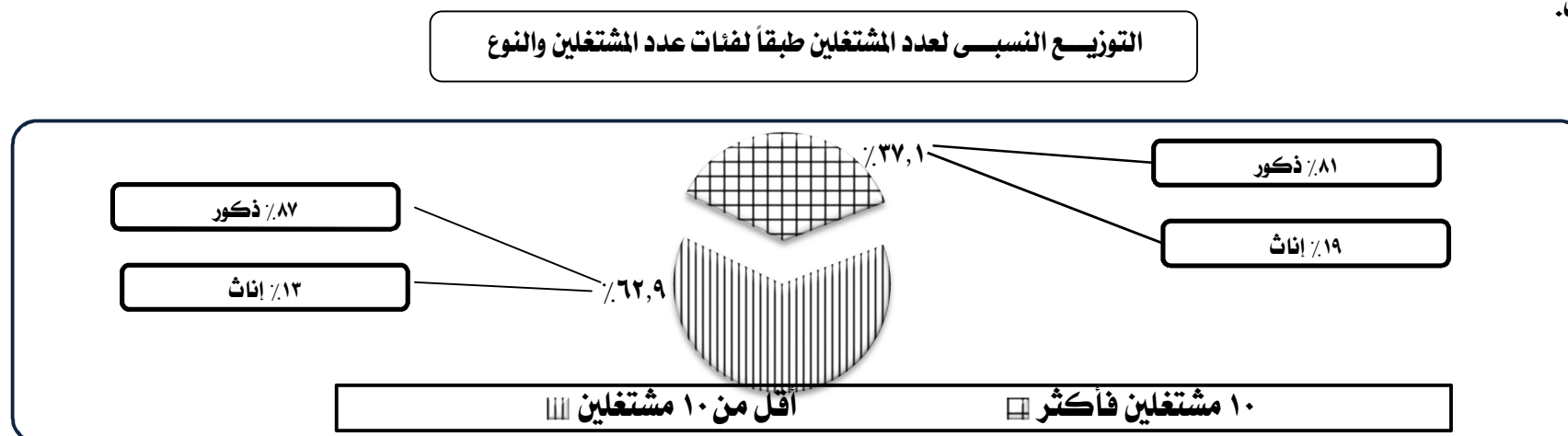

(تابع) ٢- المشتغلون :

- استحوذ نشاط تجارة الجملة والتجزئة على نسبة ٣٩,٥٪ حيث كان من أكثر الأنشطة الاقتصادية إستيعاباً للعمالة يليه نشاط الصناعات التحويلية بنسبة ٢٦,٠٪ ثم نشاط خدمات الغذاء والإقامة بنسبة ٧,٦٪ وجاء كل من نشاط الكهرباء والغاز والبخار ونشاط المياه والصرف الصحى فى المرتبة الأخيرة بنسبة ٠,١٪ لكل منهما.

- وبالنسبة للقطاع الخاص الذى يعمل به أقل من ١٠ مشتغلين: فقد استحوذ نشاط تجارة الجملة والتجزئة على أعلى نسبة مشتغلين بنسبة ٥١,٩٪ يليه نشاط الصناعات التحويلية بنسبة ١٩,٩٪ ثم نشاط خدمات الغذاء والإقامة بنسبة ٧,٩٪ بينما جاء نشاط الكهرباء والغاز والبخار فى المرتبة الأخيرة بنسبة ٠,٢٪.

- أما فى القطاع الخاص الذى يعمل به ١٠ مشتغلين فأكثر: فقد جاء نشاط الصناعات التحويلية فى مقدمة الأنشطة الاقتصادية بنسبة ٣٦,٣٪ يليه نشاط تجارة الجملة والتجزئة بنسبة ١٨,٥٪ ثم نشاط الصحة وأنشطة العمل الإجتماعى بنسبة ٧,٦٪ بينما جاء نشاط المياه والصرف الصحى فى المرتبة الأخيرة بنسبة ٠,١٪.

التوزيع النسبى للمشتغلين طبقاً للنشاط الإقتصادى وفئات عدد المشتغلين

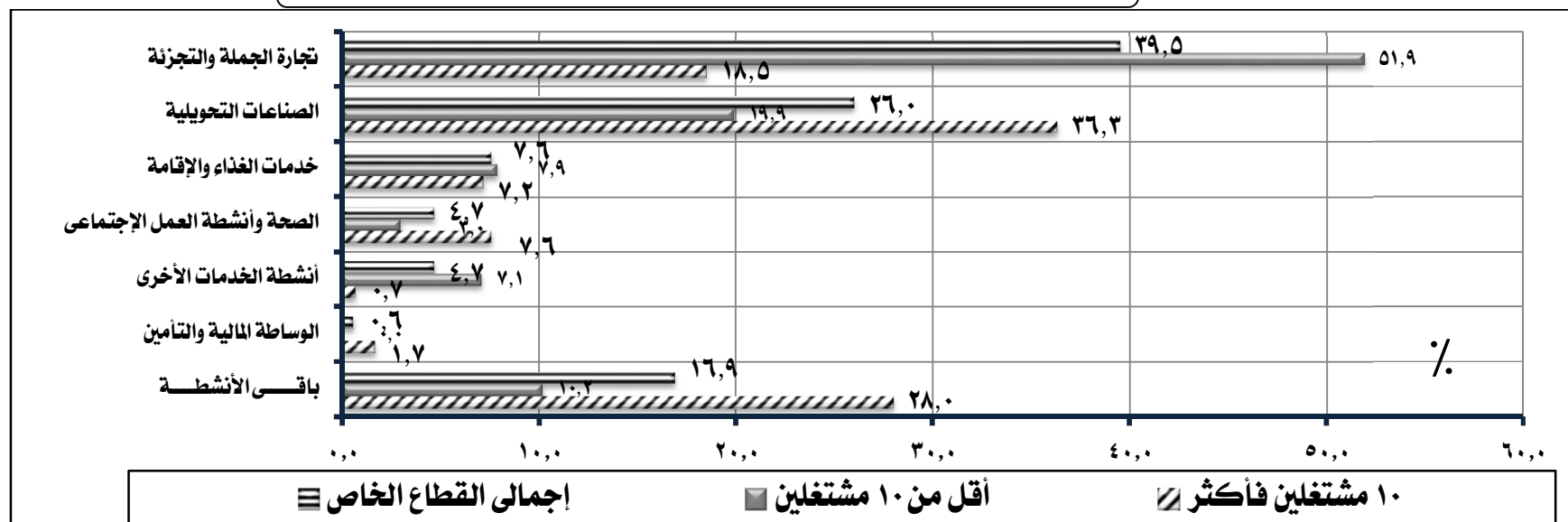

٣- الأجور :

- بلغ اجمالي الاجور ١١٥,٩ مليار جنيه بالقطاع الخاص موزعة كالتالى:

• ٢٢,٨ مليار جنيه قيمة الأجور للمشتغلين بالمنشآت التى يعمل بها أقل من ١٠ مشتغلين بنسبة ١٩,٦٪.

• ٩٣,١ مليار جنيه قيمة الأجور للمشتغلين بالمنشآت التى يعمل بها ١٠ مشتغلين فأكثر بنسبة ٨٠,٤٪.

- استحوذ نشاط الصناعات التحويلية على أعلى نسبة أجور ٢٩,٨٪ تلاه نشاط تجارة الجملة والتجزئة بنسبة ١٨٪ ثم نشاط الوساطة المالية والتأمين بنسبة ١٢,٤٪ بينما حقق نشاط المياه والصرف الصحى أقل نسبة أجور ٠,٠٤٪.

- وبالنسبة للقطاع الخاص الذى يعمل به أقل من ١٠ مشتغلين : فقد استحوذ نشاط تجارة الجملة والتجزئة على أعلى نسبة أجور ٣٧,٨٪ يليه نشاط الصناعات التحويلية بنسبة ٣٠,٣٪ ثم نشاط خدمات الغذاء والإقامة بنسبة ١٢,٦٪ وجاء نشاط الكهرباء والغاز والبخار فى المرتبة الأخيرة بنسبة ٠,٠١٪.

- أما القطاع الخاص الذى يعمل به ١٠ مشتغلين فأكثر: فقد استحوذ نشاط الصناعات التحويلية على أعلى نسبة أجور ٢٩,٦٪ ويليه نشاط الوساطة المالية بنسبة ١٥,٤٪ ثم نشاط تجارة الجملة والتجزئة بنسبة ١٣,٢٪ بينما جاء نشاط المياه والصرف الصحى فى المرتبة الأخيرة بنسبة ٠,٠٣٪.

التوزيع النسبى للأجور طبقاً للنشاط الإقتصادى وفئات عدد المشتغلين

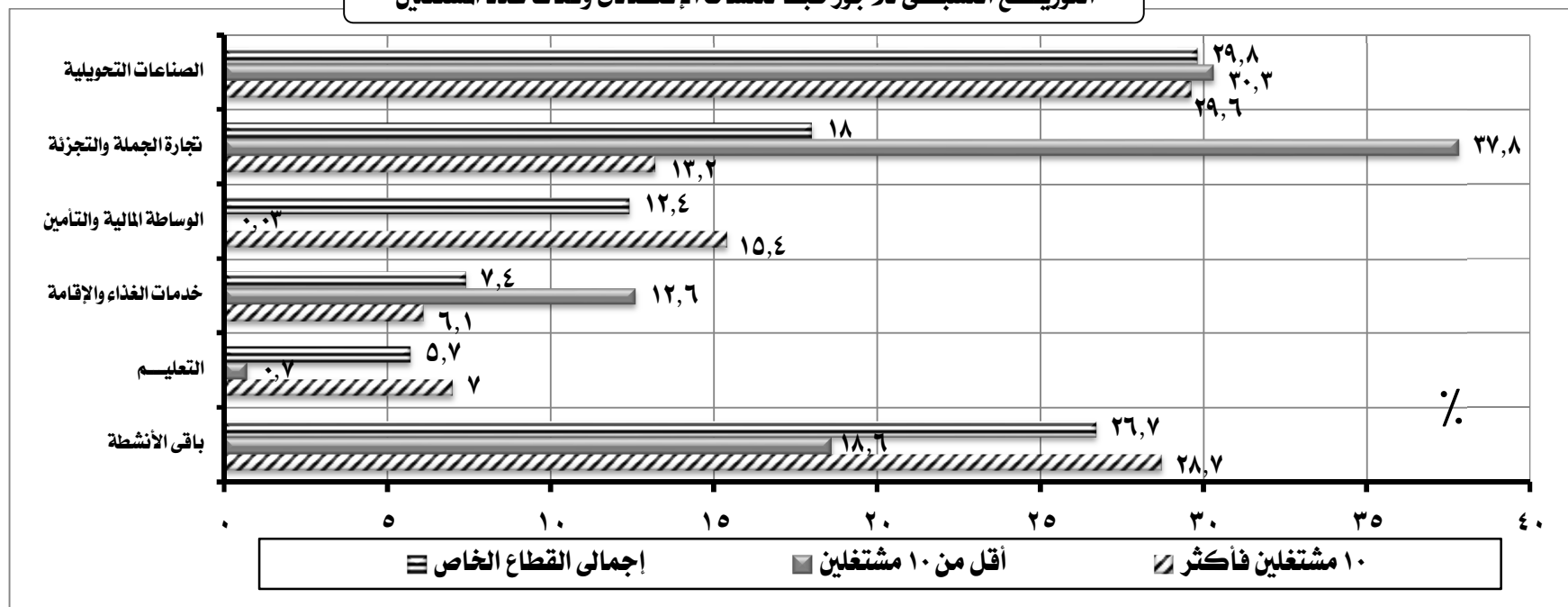

٤. متوسط الأجر السنوى للعامل :

- بلغ متوسط الأجر السنوى للعامل ٢٣,١ ألف جنيهه بالقطاع الخاص:

- ١٠,٨ ألف جنيهه بالمنشآت التى يعمل بها أقل من ١٠ مشغلين.
- ٣٢,٠ ألف جنيهه بالمنشآت التى يعمل بها ١٠ مشغلين فأكثر.

- سجل نشاط الوساطة المالية والتأمين أعلى متوسط أجر سنوى ٢٧١,٧ ألف جنيهه يليه نشاط الكهرباء والغاز والبخار بمتوسط أجر ١٨٢,٣ ألف جنيهه ثم نشاط التعدين واستغلال المحاجر بمتوسط أجر ٩١,٥ ألف جنيهه ، بينما جاء نشاط الزراعة واستغلال الغابات ونشاط الصحة وأنشطة العمل الاجتماعى فى المرتبة الأخيرة بمتوسط أجر ٩,٦ ألف جنيهه.

- وبالنسبة للقطاع الخاص الذى يعمل به أقل من ١٠ مشغلين : فقد استحوذ نشاط الكهرباء والغاز على أعلى متوسط أجر ٢٢,٣ ألف جنيهه يليه نشاط الوساطة المالية والتأمين بمتوسط أجر ٢٠,٨ ألف جنيهه ثم نشاط التعدين واستغلال المحاجر بمتوسط أجر ١٣ ألف جنيهه وسجل نشاط التعليم ادنى متوسط أجر ٦,٦ ألف جنيهه.

- اما فى القطاع الخاص الذى يعمل به ١٠ مشغلين فأكثر: فقد سجل نشاط الوساطة المالية والتأمين أعلى متوسط أجر ٢٧٣,٥ ألف جنيهه يليه نشاط الكهرباء والغاز والبخار بمتوسط أجر ١٨٢,٦ ألف جنيهه ثم نشاط التعدين واستغلال المحاجر بمتوسط أجر ٩٤,٧ ألف جنيهه وسجل نشاط الزراعة وصيد الأسماك ادنى متوسط أجر ١٠,٢ ألف جنيهه.

متوسط الأجر السنوى للعامل طبقاً للنشاط الإقتصادى وفئات عدد المشتغلين

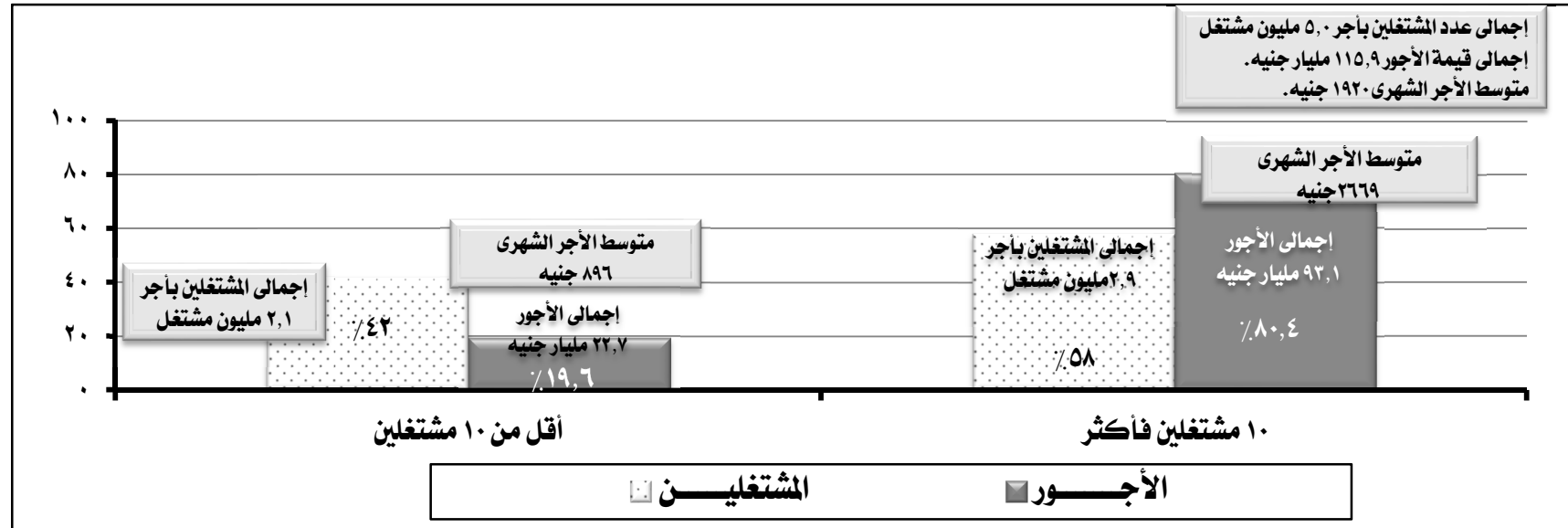

٥. الإنتاج التام:

- بلغت جملة الإنتاج التام ١٤٣١,١ مليار جنيه بالقطاع الخاص موزعة كالآتي:
 - ٢١٥,٤ مليار جنيه بالمنشآت التي يعمل بها أقل من ١٠ مشغلين بنسبة ١٥,٠٪.
 - ١٢١٥,٧ مليار جنيه بالمنشآت التي يعمل بها ١٠ مشغلين فأكثر بنسبة ٨٥,٠٪.
- حقق نشاط الصناعات التحويلية أعلى نسبة مساهمة فى جملة الإنتاج التام ٣٧,٧٪ يليه نشاط التعدين واستغلال المحاجر بنسبة ١٧,٤٪ ثم نشاط تجارة الجملة والتجزئة بنسبة ١٧,٣٪ بينما جاء نشاط المياه والصرف الصحى فى المرتبة الأخيرة بنسبة ٠,٣٪.
- وبالنسبة للقطاع الخاص الذى يعمل به أقل من ١٠ مشغلين: فقد استحوذ نشاط تجارة الجملة والتجزئة على أعلى نسبة مساهمة فى جملة الإنتاج التام ٤٤,٣٪ يليه نشاط الصناعات التحويلية بنسبة ٢٩,٥٪ ثم نشاط خدمات الغذاء والإقامة بنسبة ٩,١٪ بينما جاء نشاط الكهرباء والغاز والبخار فى المرتبة الأخيرة بنسبة ٠,٢٪.
- أما فى القطاع الخاص الذى يعمل به ١٠ مشغلين فأكثر: فقد استحوذ نشاط الصناعات التحويلية على أعلى نسبة مساهمة فى جملة الإنتاج التام بنسبة ٣٩,٢٪ يليه نشاط التعدين واستغلال المحاجر بنسبة ٢٠,٥٪ ثم نشاط تجارة الجملة والتجزئة بنسبة ١٢,٥٪ وجاء نشاط المياه والصرف الصحى فى المرتبة الأخيرة بنسبة ٠,٢٪.

التوزيع النسبى للإنتاج التام طبقاً للنشاط الإقتصادى وفئات عدد المشغلين

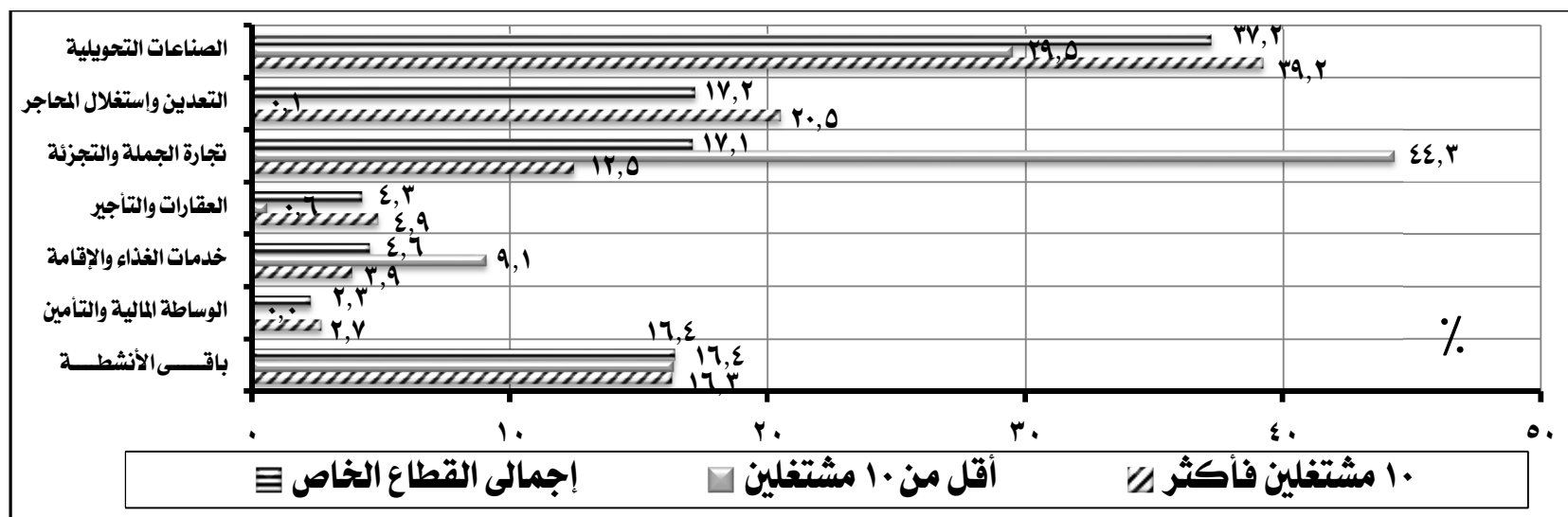

٦- المتوسط السنوى لإنتاجية العامل:

- بلغ المتوسط السنوى لإنتاجية العامل ١٧٢,٤ ألف جنيهه بالقطاع الخاص :
 - ٤١,٣ ألف جنيهه فى المنشآت التى يعمل بها اقل من ١٠ مشغليين .
 - ٣٩٤,٧ ألف جنيهه فى المنشآت التى يعمل بها ١٠ مشغليين فأكثر.
- حقق نشاط التعدين واستغلال المحاجر اعلى متوسط انتاجية للعامل ٦,٥ مليون جنيهه يليه نشاط العقارات والتأجير بمتوسط ١,٣ مليون جنيهه ثم نشاط الكهرباء والغاز والبخار بمتوسط ١,١ مليون جنيهه بينما جاءت أنشطة الخدمات الأخرى فى المرتبة الأخيرة بمتوسط إنتاجية ٢٤,٤ ألف جنيهه.
- وفى القطاع الخاص الذى يعمل به اقل من ١٠ مشغليين: فقد حقق نشاط الكهرباء والغاز والبخار اعلى متوسط انتاجية للعامل ٣٥٠,٣ ألف جنيهه يليه نشاط نشاط الوساطة المالية والتأمين بمتوسط ١٩١,٥ ألف جنيهه ثم نشاط التشييد والبناء بمتوسط ١٩٠,٤ ألف جنيهه ثم بينما جاء نشاط التعليم فى المرتبة الأخيرة بمتوسط إنتاجية ١٤,٣ ألف جنيهه.
- أما فى القطاع الخاص الذى يعمل به ١٠ مشغليين فأكثر: فقد سجل نشاط التعدين واستغلال المحاجر اعلى متوسط انتاجية للعامل ٦,٨ مليون جنيهه يليه نشاط العقارات والتأجير بمتوسط ٢,٣ مليون جنيهه ثم نشاط الكهرباء والغاز والبخار بمتوسط ١,١ مليون جنيهه بينما جاء نشاط الصحة وأنشطة العمل الاجتماعى فى المرتبة الأخيرة بمتوسط إنتاجية ٣٥,٨ ألف جنيهه.

المتوسط السنوى لإنتاجية العامل طبقاً للنشاط الإقتصادى وفئات عدد المشغليين

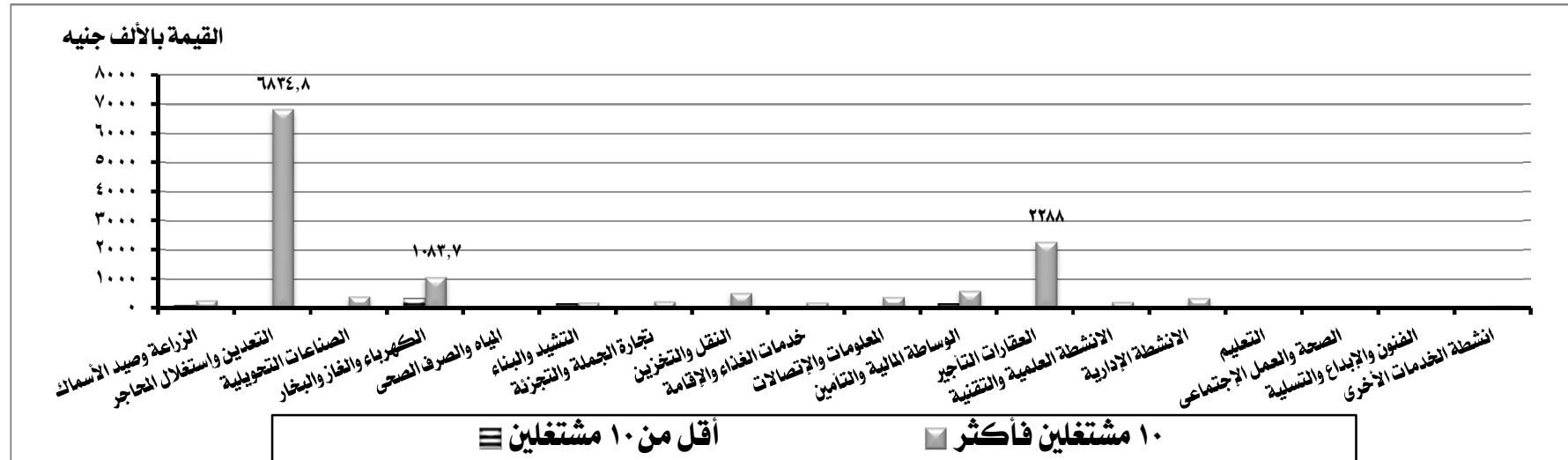

٧- القيمة المضافة الاجمالية:

- بلغت القيمة المضافة الاجمالية ٩٤١,٥ مليار جنيهه بالقطاع الخاص موزعة كالآتي:
 - ١٥٤,٨ مليار جنيهه بالمنشآت التي يعمل بها أقل من ١٠ مشغلين بنسبة ١٦,٤٪.
 - ٧٨٦,٧ مليار جنيهه بالمنشآت التي يعمل بها ١٠ مشغلين فأكثر بنسبة ٨٣,٦٪.
- استحوذ نشاط التعدين واستغلال المحاجر على أعلى نسبة مساهمة فى القيمة المضافة الإجمالية ٢٥,٧٪ يليه نشاط تجارة الجملة والتجزئة بنسبة ٢٤,٣٪ ثم نشاط الصناعات التحويلية بنسبة ١٩,٦٪ بينما سجل نشاط المياه والصرف الصحى أقل نسبة مساهمة بنسبة ٠,٢٪.
- وبالنسبة للقطاع الخاص الذى يعمل به أقل من ١٠ مشغلين: فقد حقق نشاط تجارة الجملة والتجزئة أعلى نسبة مساهمة ٥٧,٠٪ يليه نشاط الصناعات التحويلية بنسبة ١٩,٦٪ ثم نشاط خدمات الغذاء والإقامة بنسبة ٦,١٪ بينما جاء نشاط الكهرباء والغاز والبخار فى المرتبة الأخيرة بنسبة ٠,٢٪.
- أما القطاع الخاص الذى يعمل به ١٠ مشغلين فأكثر: فقد ساهم نشاط التعدين واستغلال المحاجر أعلى نسبة مساهمة ٣٠,٧٪ يليه نشاط الصناعات التحويلية بنسبة ١٩,٦٪ ثم نشاط تجارة الجملة والتجزئة بنسبة ١٧,٨٪ بينما حقق نشاط المياه والصرف الصحى أدنى نسبة مساهمة ٠,٢٪.

التوزيع النسبى للقيمة المضافة الإجمالية طبقاً للنشاط الإقتصادى وفئات عدد المشغلين

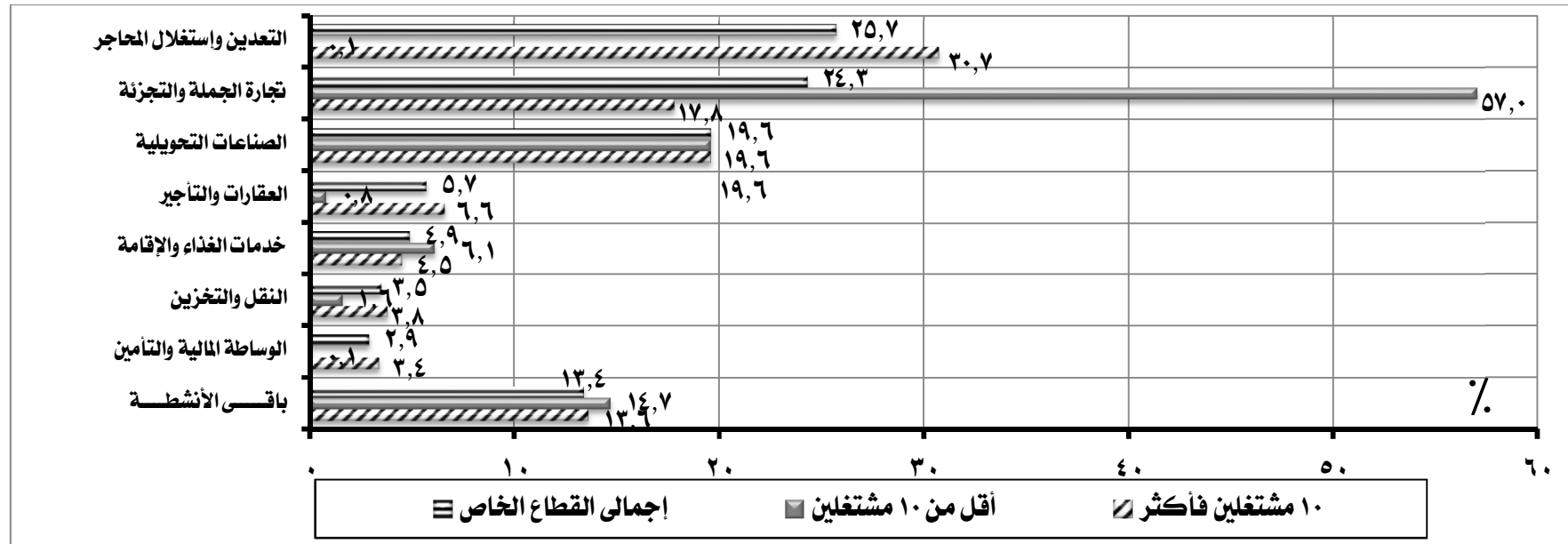

٨. التكوين الرأسمالى الثابت الإجمالى:

- بلغت قيمة التكوين الرأسمالى الثابت الإجمالى ٤١,٠ مليار جنيه بالقطاع الخاص موزعة كالتالى :

- ١٧١ مليون جنيه بالمنشآت التى يعمل بها أقل من ١٠ مشغلين بنسبة ٠,٤٪ .
- ٤٠,٩ مليار جنيه بالمنشآت التى يعمل بها ١٠ مشغلين فأكثر بنسبة ٩٩,٦٪.

- استحوذ نشاط الصناعات التحويلية على اعلى نسبة مساهمة فى التكوين الرأسمالى الثابت الإجمالى ٣٠,٢٪ يليه نشاط التعدين واستغلال المحاجر بنسبة ٢٧,٣٪ ثم نشاط المعلومات والاتصالات بنسبة ١٨,٩٪ بينما جاء نشاط المياه والصرف الصحى فى المرتبة الأخيرة بنسبة ٠,٠٠٣٪.

- وبالنسبة للقطاع الخاص الذى يعمل به أقل من ١٠ مشغلين: فقد استحوذ نشاط تجارة الجملة والتجزئة على اعلى نسبة مساهمة ٣٩,٦٪ يليه نشاط النقل والتخزين بنسبة ٣٥,٧٪ ثم نشاط الصحة وأنشطة العمل الاجتماعى بنسبة ١٣,٢٪ بينما جاء نشاط التعدين واستغلال المحاجر فى المرتبة الأخيرة بنسبة ٠,٠٢٪.

- أما فى القطاع الخاص الذى يعمل به ١٠ مشغلين فأكثر: فقد استحوذ نشاط الصناعات التحويلية على اعلى نسبة مساهمة ٣٠,٣٪ يليه نشاط التعدين واستغلال المحاجر بنسبة ٢٧,٤٪ ثم نشاط المعلومات والاتصالات بنسبة ١٨,٩٪ بينما جاء نشاط المياه والصرف الصحى فى المرتبة الأخيرة بنسبة ٠,٠٠٣٪.

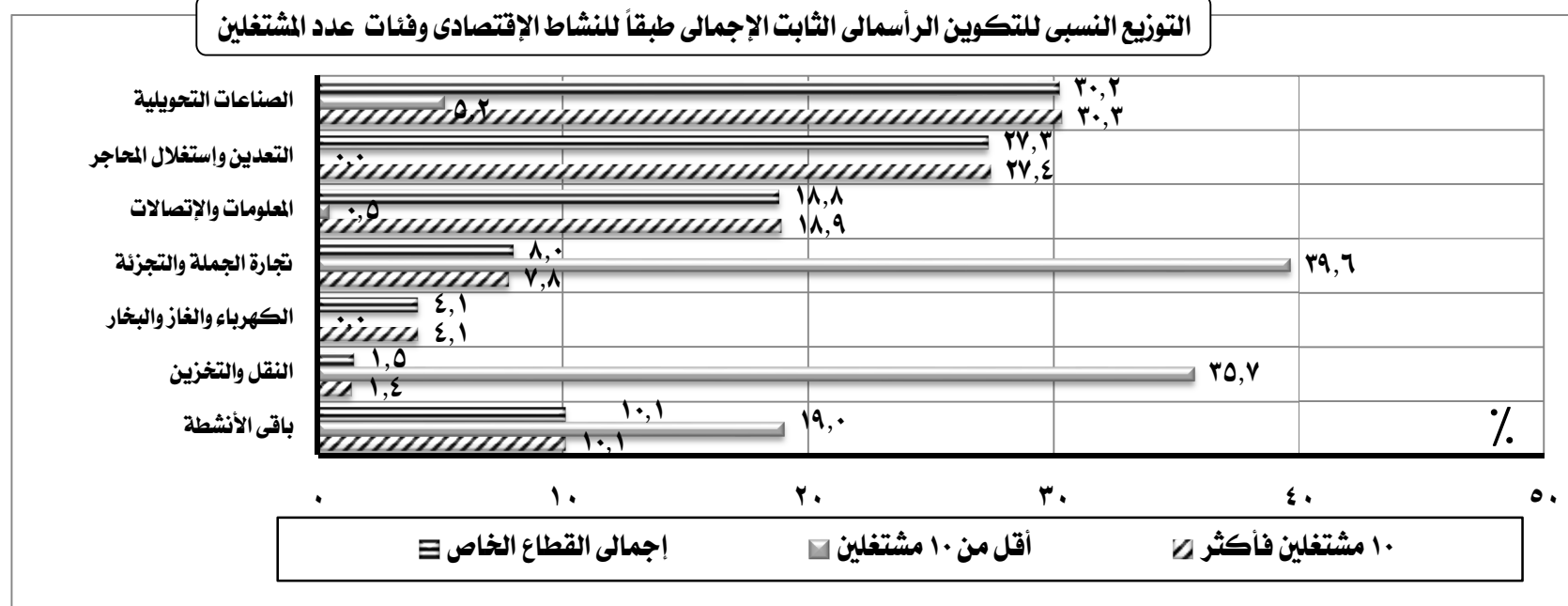

مؤشرات عامة

(القطاع الخاص)

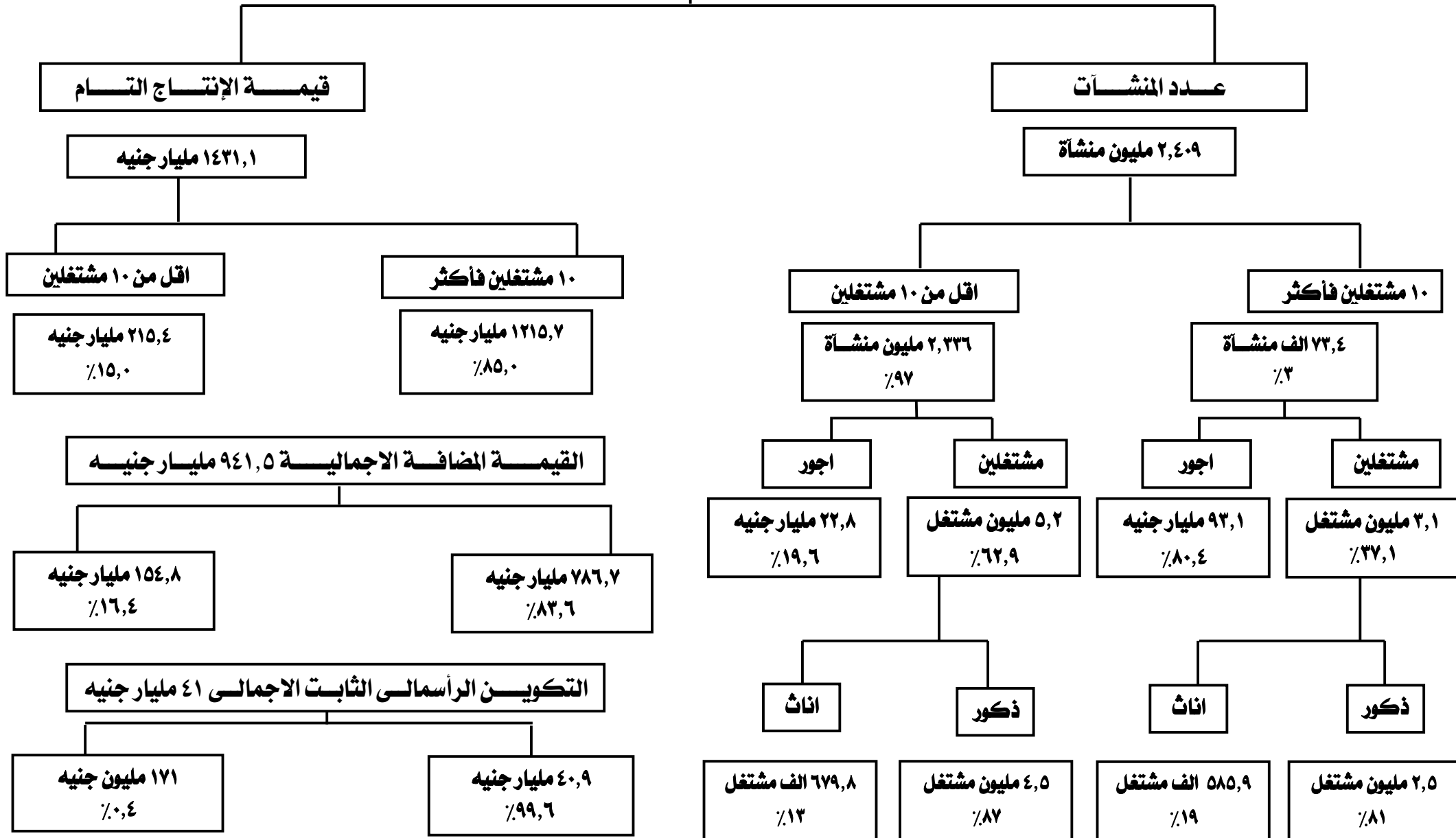

**جداول القطاع الخاص
(أقل من ١٠ مشغلين)**

الفهرس

رقم الجدول	البیان	رقم الصفحة
	مؤشرات عامه	هـ
	أهم المؤشرات	و
	<u>جداول القطع الخاص أقل من ١٠ مشغلين</u>	
١	عدد المنشآت طبقاً للكيان القانوني والنشاط الاقتصادي	٣
٢	عدد المنشآت طبقاً لفئات رأس المال المدفوع والنشاط الاقتصادي	٩
٣	عدد المنشآت طبقاً لسنة بدء المزاولة والنشاط الاقتصادي	١٥
٤	عدد المنشآت والمشتغلين وإجمالي الأجور النقدية والمزايا العينية والتأمينات الإجتماعية طبقاً للنشاط الاقتصادي	٢١
٥	عدد المنشآت والمشتغلين طبقاً لدرجة الاستقرار والنشاط الاقتصادي	٢٧
٦	عدد المنشآت والمشتغلين طبقاً للمهنة والنوع والنشاط الاقتصادي	٣٣
٧	عدد المنشآت والمشتغلين بأجر وقيمة الأجور النقدية طبقاً للمهنة والنشاط الاقتصادي	٣٩
٨	التوزيع النسبي لإجمالي المصروفات طبقاً للنشاط الاقتصادي	٤٥
٩	عدد المنشآت وقيمة المسننات السالعية طبقاً للنشاط الاقتصادي	٥١
١٠	عدد المنشآت وقيمة المصروفات الخدمية طبقاً للنشاط الاقتصادي	٥٧

(تابع) الفهرس

رقم الصفحة	البیان	رقم الجدول
٦٣	عدد المنشآت وقيمة المصروفات الأخرى طبقاً للنشاط الإقتصادي	١١
٦٩	عدد المنشآت وقيمة الإيرادات طبقاً للنشاط الإقتصادي	١٢
٧٥	عدد المنشآت وجملة الإنتاج التام طبقاً للنشاط الإقتصادي	١٣
٨١	عدد المنشآت والقيمة المضافة طبقاً للنشاط الإقتصادي	١٤
٨٧	حركة المخزون طبقاً للنشاط الإقتصادي	١٥
٩٣	عدد المنشآت وقيمة مخزون أول العام طبقاً للنشاط الإقتصادي	١٦ - أ
٩٩	عدد المنشآت وقيمة مخزون آخر العام طبقاً للنشاط الإقتصادي	١٦ - ب
١٠٥	عدد المنشآت وقيمة التغير فى المخزون طبقاً للنشاط الإقتصادي	١٦ - ج
١١١	مقومات الانتاج طبقاً للنشاط الإقتصادي	١٧
١١٧	عدد المنشآت و حركة الأصول الثابتة خلال العام طبقاً للنشاط الإقتصادي	١٨
١٢٣	عدد المنشآت وقيمة الأصول الثابتة آخر العام طبقاً للنشاط الإقتصادي	١٩
١٢٩	عدد المنشآت وقيمة التكوين الرأسمالي الثابت طبقاً للنشاط الإقتصادى	٢٠

جدول رقم (١)

عدد المنشآت طبقاً للكيان القانوني ووفقاً للنشاط الاقتصادي

القطاع الخاص (أقل من ١٠ مشتغلين)

كود النشاط	منطوق النشاط الاقتصادي	عدد المنشآت	الكيــــــــــــــــان القــــــــــــــــانونــــــــــــــــى									
			مساهمة	توصية بالأسهم	ذات مسئولية محدودة	فرع لشركة أجنبية	فردى	تضامن	توصية بسيطة	واقع	أخرى	الجملة
٠١	المحاصيل ومنتجات الحيوان والصيد وأنشطه الخدمات ذات الصلة	٢٤٤٢٨	١٥	١	٠	٠	٢١٧٦٣	١٦١٥	٢٨	٩٩٠	١٧	٢٤٤٢٨
٠٢	استغلال الغابات وقطع أشجار الأخشاب وأنشطة الخدمات ذات الصلة	٨٧	٠	٠	٠	٠	٧٩	٥	٠	٣	٠	٨٧
٠٣	صيد الأسماك وتربية الأحياء المائية	١٨	٠	٠	٠	٠	١٦	٢	٠	٠	٠	١٨
أ	الزراعة واستغلال الغابات وقطع الأشجار وصيد الأسماك	٢٤٥٣٤	١٥	١	٠	٠	٢١٨٥٨	١٦٢٣	٢٨	٩٩٣	١٧	٢٤٥٣٤
٠٦	إستخراج البترول الخام والغاز الطبيعي	٠	٠	٠	٠	٠	٠	٠	٠	٠	٠	٠
٠٧	تعدين خامات (ركازات) الفلزات والمعادن	٠	٠	٠	٠	٠	٠	٠	٠	٠	٠	٠
٠٨	التعدين واستغلال المحاجر الأخرى	٣٣٩	٤	٠	٠	٠	٢٤١	٩٠	٢	٢	٠	٣٣٩
٠٩	أنشطة الخدمات المتصلة بالتعدين	٠	٠	٠	٠	٠	٠	٠	٠	٠	٠	٠
ب	التعدين واستغلال المحاجر	٣٣٩	٤	٠	٠	٠	٢٤١	٩٠	٢	٢	٠	٣٣٩
١٠	صناعة المنتجات الغذائية	٦٦٧٨٩	٢٣	٠	٤	٠	٥٦٣٧٥	٧١٦١	٢٨٠	٢٨٩٠	٥٥	٦٦٧٨٩
١١	صناعة المشروبات	٧٠	٠	٠	٠	٠	٦٣	٧	٠	٠	٠	٧٠
١٢	صناعة منتجات التبغ	١٩	٠	٠	٠	٠	١٧	١	٠	٠	٠	١٩
١٣	صناعة المنسوجات	٩٢٢٥	١	٠	١	٠	٧٦٩٩	١٠٧١	٩٥	٣٣٨	٢١	٩٢٢٥
١٤	صناعة الملابس الجاهزة	٤٦٤٦٧	١	٠	٣	٠	٤٣٠٣٤	٢١٠٥	٨١	١١٩٢	٥٠	٤٦٤٦٧
١٥	صناعة الجلد ومنتجاته	٦٤٧٥	٠	٠	٠	٠	٤٩٢٩	١١٧٩	٩٠	٢٧٧	١	٦٤٧٥
١٦	صناعة الخشب ومنتجاته والفلين عدا الأثاث وصناعة الأصناف المنتجه من القش ومواد الضفر	٣٨٥٢٦	٠	٠	١	٦	٣٤٦٦٢	٢٤٥٥	١٥٠	١٢٣٢	١٩	٣٨٥٢٦
١٧	صناعة الورق و منتجاته	١٥٩٧	٢	١	٠	٠	١٣٣٩	٢٠٤	٨	٤٢	٠	١٥٩٧

(تابع) جدول رقم (١)

عدد المنشآت طبقاً للكيان القانوني ووفقاً للنشاط الاقتصادي

القطاع الخاص (أقل من ١٠ مستقلين)

كود النشاط	منطوق النشاط الإقتصادي	عدد المنشآت	الكيــــــــــــــــان القــــــــــــــــانوني									
			مساهمة	توصية بالأسهم	ذات مسئولية محدودة	فرع لشركة أجنبية	فردى	تضامن	توصية بسيطة	واقع	أخرى	الجملة
١٨	الطباعة واستنساخ وسائط الأعلام المسجلة	٥٣٨٧	٠	١	٠	٠	٤٤٨٦	٥٥٨	١٢٢	١٤٦	٧٤	٥٣٨٧
١٩	صناعة فحم الكوك والمنتجات النفطية	١٨	٠	٠	٠	٠	١٧	١	٠	٠	٠	١٨
٢٠	صناعة المواد والمنتجات الكيماوية	١١٠٩	١	٤	٠	٠	٨٥٥	٢٠٦	٣٣	٩	٠	١١٠٩
٢١	صناعة المستحضرات الصيدلانية والكيميائية والدوائية ومنتجات النباتات الطبية	١٠	٠	٠	٠	٠	٩	٠	١	٠	٠	١٠
٢٢	صناعة منتجات المطاط واللدائن	٣٠٥٩	١	٠	١	٠	٢٤١٢	٦١٨	١٠	١٦	٠	٣٠٥٩
٢٣	صناعة منتجات المعادن اللافلزية الأخرى	١١٠٧٩	٠	٠	١	٠	٩٧٤٧	٨٦٦	٣١	٤٢٥	٩	١١٠٧٩
٢٤	صناعة الفلزات القاعدية	١٠٣٣	٠	٠	٠	٠	٩٢٧	٥٦	١	٤٩	٠	١٠٣٣
٢٥	صناعة منتجات المعادن المشكلة عدا الماكينات والمعدّات	٥١٧٠٥	٢٣	٠	٣	٤٦	٤٤٩٨٣	٣٩٤٢	٩٥	٢٥٩٩	١٤	٥١٧٠٥
٢٦	صناعة الحاسبات والمنتجات الإلكترونية والبصرية ومكوناتها وصناعة الأجهزة الطبية	٣٩٠	٠	٠	١	٠	٣٦٩	٧	٩	٤	٠	٣٩٠
٢٧	صناعة الأجهزة الكهربائية	١٦٦٩	١	٠	٠	٠	١٥١٧	١٢٣	٢٢	٦	٠	١٦٦٩
٢٨	صناعة الآلات والمعدات الغير مصنفة فى موضع آخر	١١٢٨	١	٠	٠	٠	٧٧١	٢٠١	٠	١٥٦	٠	١١٢٨
٢٩	صناعة المركبات ذات المحركات	٨١١	٠	٠	٠	٠	٧٦٣	٧	١٥	٢٦	٠	٨١١
٣٠	صناعة معدّات النقل الأخرى	٤٥٣	١	٠	٠	٠	٣٥٧	٧٨	١	١٦	٠	٤٥٣
٣١	صناعة الأثاث والمنتجات الخشبية الغير المصنفة فى موضع آخر	١٠٣٧٣٤	١	٠	٠	١	٩٦٥٩٥	٤١٧٧	٣٧	٢٩١٢	١٢	١٠٣٧٣٤
٣٢	صناعات تحويلية أخرى	١٤٨٩	١	٠	٠	٠	١٣٥١	٤٩	٥	٧٦	٨	١٤٨٩
٣٣	إصلاح المعدّات والأجهزة	١٠٤٧٨	٧	٠	٠	٠	٩٨٢٩	٤٢٥	٤٢	١٧٥	٠	١٠٤٧٨
ج	الصناعات التحويلية	٣٦٢٧٢٠	٦٥	٦	١٥	٥٣	٣٢٣١٠٧	٢٥٤٩٩	١١٢٦	١٢٥٨٦	٢٦٢	٣٦٢٧٢٠

(تابع) جدول رقم (١)

عدد المنشآت طبقاً للكيان القانوني ووفقاً للنشاط الاقتصادي

القطاع الخاص (أقل من ١٠ مشتغلين)

الكيان القانوني										عدد المنشآت	منطوق النشاط الاقتصادي	كود النشاط
الجملة	أخرى	واقع	توصية بسيطة	تضامن	فردى	فرع لشركة أجنبية	ذات مسئولية محدودة	توصية بالأسهم	مساهمة			
٢	٠	٠	٠	٠	٠	٠	٠	٠	٢	٢	إمدادات الكهرباء والغاز والبخار وإمدادات تكييف الهواء	٣٥
٢	٠	٠	٠	٠	٠	٠	٠	٠	٢	٢	إمدادات الكهرباء والغاز والبخار وإمدادات تكييف الهواء	د
١٣٨	١٦	٠	١	٠	١٢١	٠	٠	٠	٠	١٣٨	تجميع وتنقية وتوزيع المياه	٣٦
٦٤٢	٠	٥	٢	٤٠	٥٩٥	٠	٠	٠	٠	٦٤٢	جمع ومعالجة وتدوير المخلفات والنفايات	٣٨
٧٨٠	١٦	٥	٣	٤٠	٧١٦	٠	٠	٠	٠	٧٨٠	الإمداد المائى وشبكات الصرف الصحى وإداره ومعالجة النفايات	هـ
٣٧	٠	٠	١٤	١٢	٢	٠	١	٠	٨	٣٧	تشبيد البنايات	٤١
١٩	٠	٠	٧	٩	٠	٠	٠	٠	٣	١٩	الهندسة المدنية	٤٢
٥٥٦	٠	١	٧	٨	٥٣٧	٠	٢	٠	١	٥٥٦	أنشطة التشبيد المتخصصة	٤٣
٦١٢	٠	١	٢٨	٢٩	٥٣٩	٠	٣	٠	١٢	٦١٢	التشبيد والبناء	و
١٤٤٥٣٥	٠	٢٢١٣	٦٣٤	٩٤٤٢	١٣٢١٥٣	٠	٦	٢	٨٤	١٤٤٥٣٥	تجارة الجملة والتجزئة والإصلاح للمركبات ذات المحركات والدراجات النارية	٤٥
٣٢٢٥٣	١٩	١٤٦٦	١٤٤٥	٦٩٢٢	٢١٢٣٤	١٦	٢٦٢	١٢	٨٧٨	٣٢٢٥٣	تجارة الجملة عدا المركبات ذات المحركات والدراجات النارية	٤٦
١١٧٧١٤٤	٢٥٦	٥٣٣٢٥	٦٣١٢	٧٠٩١٥	١٠٤٣١٢٦	١٣	٢٥٧	٦٤	٢٨٧٥	١١٧٧١٤٤	تجارة التجزئة عدا المركبات ذات المحركات والدراجات النارية	٤٧
١٣٥٣٩٣١	٢٧٥	٥٧٠٠٥	٨٣٩٢	٨٧٢٧٩	١١٩٦٥١٢	٢٩	٥٢٥	٧٨	٣٨٣٧	١٣٥٣٩٣١	تجارة الجملة والتجزئة والإصلاح للمركبات ذات المحركات والدراجات النارية	ز

(تابع) جدول رقم (١)

عدد المنشآت طبقاً للكيان القانوني ووفقاً للنشاط الاقتصادي

القطاع الخاص (أقل من ١٠ مشتغلين)

كود النشاط	منطوق النشاط الإقتصادي	عدد المنشآت	الكيــــــــــــــــان القــــــــــــــــانونى									
			مساهمة	توصية بالأسهم	ذات مسئولية محدودة	فرع لشركة أجنبية	فردى	تضامن	توصية بسيطة	واقع	أخرى	الجملة
٤٩	النقل البرى والنقل عبر خطوط الأنابيب	١١٩٨	٤٧	٠	١٨	٠	٨٢٢	٢١٣	٢١	٦٣	١٤	١١٩٨
٥٠	النقل عبر الماء	٢٣٦	٢	١	١١	٣	١٨٦	٢٠	١	١٢	٠	٢٣٦
٥١	النقل الجوى	٧	٣	٠	٠	٤	٠	٠	٠	٠	٠	٧
٥٢	أنشطة التخزين والدعم للنقل	٥١١٨	٣٧٦	١	٤١	١	٣٥٢١	٥٤٠	٥٥٩	٧٦	٣	٥١١٨
٥٣	البريد وأنشطة الخدمات البريدية	١٦٩	٩	٠	٤	٠	٨٥	٢٤	٤٨	٠	٠	١٦٩
ح	النقل والتخزين	٦٧٢٨	٤٣٧	٢	٧٤	٨	٤٦١٤	٧٩٦	٦٢٩	١٥١	١٦	٦٧٢٨
٥٥	أنشطة خدمات الإقامة	٥١٢	٧	٠	٢	٠	٢٥٧	١١٣	٥٧	٦٤	١٢	٥١٢
٥٦	أنشطة خدمات الغذاء والمشروبات	١٣٦٥٦١	١٨٥	٠	١٧٧	١٤	١١٦٧٢٦	١١١٧٤	٣٢٨	٧٨٩٣	٦٥	١٣٦٥٦١
ط	أنشطة خدمات الغذاء والإقامة	١٣٧٠٧٣	١٩٢	٠	١٧٩	١٤	١١٦٩٨٢	١١٢٨٧	٣٨٥	٧٩٥٧	٧٧	١٣٧٠٧٣
٥٨	أنشطه النشر	٢٢٦	٨	٠	١٠	١١	١٨٦	٧	٢	٠	٠	٢٢٦
٥٩	أنشطة نشر و إنتاج برامج التلفزيون والفيديو والأفلام السينمائية والاصوات المسجلة	١١٣	١٤	٠	٣	٠	٧٦	١١	٦	١	٢	١١٣
٦٠	أنشطه البث الإذاعي والتليفزيونى	١٠٦	٥	٧	٠	٠	٩٢	١	٠	٠	١	١٠٦
٦١	الاتصالات	١٦٢٨٨	١	٠	٠	٠	١٤٦٤١	١٤٠٩	١٠٨	١٣٠	٠	١٦٢٨٨
٦٢	أنشطه برمجيات واستشارات الحاسب	٤٧٦	٦	٠	٥	٠	٣٦١	٨١	١٤	٩	٠	٤٧٦
٦٣	أنشطة خدمات المعلومات	١٥٣	٢	٠	٠	٠	١٣٠	١٩	٠	٠	٢	١٥٣
ى	المعلومات والاتصالات	١٧٣٦٢	٣٦	٧	١٩	١١	١٥٤٨٥	١٥٢٩	١٣٠	١٣٩	٥	١٧٣٦٢
٦٤	الوساطة المالية عدا التأمين وتوفير الاعتمادات لمعاشات التقاعد	٥٩	٤	٠	١	٠	٤٢	٠	٠	٠	١٢	٥٩
٦٥	التأمين وتوفير الاعتمادات لمعاشات التقاعد عدا الضمان الاجتماعى	١٣	٧	٠	٠	٠	٦	٠	٠	٠	٠	١٣
٦٦	الأنشطة المساعدة للوساطة المالية	٤٥	٢٠	٠	٤	٠	٠	٠	٠	٠	٢١	٤٥
ك	الوساطة المالية والتأمين	١١٨	٣١	٠	٥	٠	٤٨	٠	٠	٠	٣٤	١١٨

(تابع) جدول رقم (١)

عدد المنشآت طبقاً للكيان القانوني وفقاً للنشاط الاقتصادي

القطاع الخاص (أقل من ١٠ مشتغلين)

كود النشاط	منطوق النشاط الاقتصادي	عدد المنشآت	الكيــــــــــــــــان القــــــــــــــــانوني									
			مساهمة	توصية بالأسهم	ذات مسئولية محدودة	فرع لشركة أجنبية	فردى	تضامن	توصية بسيطة	واقع	أخرى	الجملة
٦٨	أنشطة العقارات والتأجير	٧٠٦٤	٢١٥	٠	٣٤	٠	٥٠٧١	١٢٩٧	٢٦٣	١٠٣	٨٠	٧٠٦٤
ل	العقارات والتأجير	٧٠٦٤	٢١٥	٠	٣٤	٠	٥٠٧١	١٢٩٧	٢٦٣	١٠٣	٨٠	٧٠٦٤
٦٩	الأنشطة القانونية والمحاسبية	٤٩٤٣٥	١١	٠	١	٠	٤٧٢٩٥	١٨٦٧	٣٤	١٩٢	٣٥	٤٩٤٣٥
٧٠	انشطه المراكز الرئيسية والخبرة الاستشارية	٣٣٠	٥١	٠	١٩	٢	١٩٧	٢٤	٢٢	٠	١٥	٣٣٠
٧١	الأنشطة المعمارية والهندسية والاختبارات الفنية والتحليل	٢٦١٣	٢٢٩	١	١٧	٣	١٩٩١	٢٩٩	٧٣	٠	٠	٢٦١٣
٧٢	البحث العلمي والتطوير	٤٠	٨	٠	٠	٠	٣٢	٠	٠	٠	٠	٤٠
٧٣	الإعلان وبحوث السوق	٤٣٨٧	٥١	٧١	٥٧	١٧٠	٣٦٠٥	٢٢٧	٨٩	٩٦	٢٠	٤٣٨٧
٧٤	الأنشطة العلمية والتقنية المتخصصة الأخرى	١٠٩٥٠	١٧	١١	٣٢	٠	٩٩٩٩	٥٧٨	٥٨	٢٣٦	١٩	١٠٩٥٠
٧٥	الأنشطة البيطرية	٨٧٠	٠	٠	٠	٠	٨٥٢	١٦	٠	٠	٢	٨٧٠
م	الأنشطة العلمية والتقنية المتخصصة	٦٨٦٢٤	٣٦٥	٨٣	١٢٦	١٧٥	٦٣٩٧١	٣٠١١	٢٧٧	٥٢٥	٩١	٦٨٦٢٤
٧٧	أنشطة الاستئجار والتأجير	٥٢٠٨١	١٩	٠	٢٠	٠	٤٦٢٩٥	٤٠٩٨	٨٠	١٥٦٥	٥	٥٢٠٨١
٧٨	أنشطة التوظيف	١٢٧٠	٤٥	٣	٢٧٩	١	٥٩٢	٣٢٢	٢٢	٤	١	١٢٧٠
٧٩	أنشطة خدمات وكالات السفر و منظمي الرحلات السياحية و الحجز	٣٤٨٦	٣٠٦	٨٩	٢٤	٩	٢٠٤٩	٦٣٠	٣٤٤	٢٨	٨	٣٤٨٦
٨٠	أنشطة الأمن والمراقبة	٣٨٤	٠	٠	٧	٠	١٢٩	٢٤٧	٠	٠	٢	٣٨٤
٨١	أنشطة خدمات المباني	١٧٨	٤	٠	٥	٠	١٢٥	٣٦	٣	٠	٤	١٧٨
٨٢	أنشطه خدمات المكتب التنفيذي وانشطه المعاونة المكتبية الخاصة	٨٥١٥	٣٧	٣	٨٧	٠	٧٤٤١	٥٩٨	٣٦	٣١١	٠	٨٥١٥
ن	الانشطه الاداريه وخدمات الدعم	٦٥٩١٣	٤١٠	٩٥	٤٢١	١١	٥٦٦٣٢	٥٩٣١	٤٨٥	١٩٠٨	١٩	٦٥٩١٣
٨٥	التعليم	١٠٧١٦	٢٤	٤	٦٤	٠	٧٢٩٦	٨٩٤	٧٨	٢٣	٢٣٣٢	١٠٧١٦
ع	التعليم	١٠٧١٦	٢٤	٤	٦٤	٠	٧٢٩٦	٨٩٤	٧٨	٢٣	٢٣٣٢	١٠٧١٦

(تابع) جدول رقم (١)

عدد المنشآت طبقاً للكيان القانوني ووفقاً للنشاط الاقتصادي

القطاع الخاص (أقل من ١٠ مستقلين)

كود النشاط	منطوق النشاط الاقتصادي	عدد المنشآت	الكيان القانوني									
			مساهمة	توصية بالأسهم	ذات مسئولية محدودة	فرع لشركة أجنبية	فردى	تضامن	توصية بسيطة	واقع	أخرى	الجملة
٨٦	الانشطة المتصلة بصحة الإنسان	٣٤٠٧٣	١٠٥	٧	١٤	٣	٣٢٣٠٢	٩٨٠	٦٩	١٥٣	٤٤٠	٣٤٠٧٣
٨٧	أنشطة رعاية المقيمين	٧٠٦	٠	٠	٣	٠	١١٠	٣	٠	٠	٥٩٠	٧٠٦
٨٨	أنشطة العمل الاجتماعي بدون إقامة	١٣٦١٠	٣٢	٠	٠	٠	٧١٨٦	٧٩٣	٤٦	١٥٣	٥٤٠١	١٣٦١٠
ف	الصحة وأنشطة العمل الاجتماعي	٤٨٣٩٠	١٣٧	٧	١٦	٣	٣٩٥٩٨	١٧٧٦	١١٥	٣٠٦	٦٤٣١	٤٨٣٩٠
٩٠	أنشطة فنون المسرح والموسيقى والأنشطة الترفيهية	١٨٩٧	٠	٥	٤	٠	١٨٠٣	٧١	١	٩	٤	١٨٩٧
٩١	أنشطه المكتبات والمتاحف ودور الوثائق والانشطه الثقافية الأخرى	٥١	٠	٠	٠	٠	١١	٠	٠	١	٣٩	٥١
٩٢	انشطه المقامرة والمراهنة	٠	٠	٠	٠	٠	٠	٠	٠	٠	٠	٠
٩٣	انشطه الرياضة والترفيه والتسلية	٨٦٣٥	٢٧	٠	١٥	١	٧٣٤١	١٠٤٦	٢٦	٢٥	١٥٤	٨٦٣٥
ص	أنشطة الفنون والإبداع والتسلية	١٠٥٨٣	٢٧	٥	٢٠	١	٩١٥٦	١١١٧	٢٧	٣٥	١٩٧	١٠٥٨٣
٩٤	انشطه المنظمات ذات العضوية	٤٠٨٧	٢٢	٠	١	٠	١٥٦٠	١٦١	٥	٢٦	٢٣١٣	٤٠٨٧
٩٥	إصلاح أجهزة الحاسب الآلي والسلع الشخصية والمنزلية	٧٦٥١٧	٤٣	٠	٣	٥	٧١٣٢٤	٢٨٢٨	١٦٣	٢١٤٤	٧	٧٦٥١٧
٩٦	أنشطة الخدمات الشخصية الأخرى	١٤٠٠٨٥	١٥	٠	٤	٠	١٢٩٥٤٣	٥٩٠٠	٢٠٤	٤٢٤٩	١٧١	١٤٠٠٨٥
ق	أنشطة الخدمات الأخرى	٢٢٠٦٨٩	٨٠	٠	٨	٥	٢٠٢٤٢٦	٨٨٨٩	٣٧١	٦٤١٩	٢٤٩٠	٢٢٠٦٨٩
الإجمالي			٢٣٣٦١٧٨	٥٨٨٩	٢٨٨	١٥١٠	٣١٠	١٥١٠٨٧	١٢٣٤٠	٨٨١٥٧	١٢٣٤٣	٢٣٣٦١٧٨

جدول رقم (٢)

عدد المنشآت طبقاً لفئات رأس المال المدفوع ووفقاً للنشاط الإقتصادي

القطاع الخاص (أقل من ١٠ مشغلين)

(القيمة بالآلاف جنيه)

كود النشاط	منطوق النشاط الإقتصادي	عدد المنشآت	رأس المال المدفوع				
			أقل من ١٠٠	١٠٠ -	٥٠٠ -	١٠٠٠ فأكثر	الجملة
٠١	المحاصيل ومنتجات الحيوان والصيد وأنشطه الخدمات ذات الصلة	٢٤٤٢٨	٢٢٠٤١	٢٢٤١	١٠٨	٣٨	٢٤٤٢٨
٠٢	استغلال الغابات وقطع أشجار الأخشاب وأنشطة الخدمات ذات الصلة	٨٧	٨٧	٠	٠	٠	٨٧
٠٣	صيد الأسماك وتربية الأحياء المائية	١٨	١٧	١	٠	٠	١٨
أ	الزراعة واستغلال الغابات وقطع الأشجار وصيد الأسماك	٢٤٥٣٤	٢٢١٤٥	٢٢٤٢	١٠٨	٣٨	٢٤٥٣٤
٠٦	إستخراج البترول الخام والغاز الطبيعي	٠	٠	٠	٠	٠	٠
٠٧	تعدين خامات (ركازات) الفلزات والمعادن	٠	٠	٠	٠	٠	٠
٠٨	التعدين واستغلال المحاجر الأخرى	٣٣٩	٢١٦	١١١	١٢	١	٣٣٩
٠٩	أنشطة الخدمات المتصلة بالتعدين	٠	٠	٠	٠	٠	٠
ب	التعدين واستغلال المحاجر	٣٣٩	٢١٦	١١١	١٢	١	٣٣٩
١٠	صناعة المنتجات الغذائية	٦٦٧٨٩	٦٣٠٠٩	٣٦٤٤	٥٠	٨٧	٦٦٧٨٩
١١	صناعة المشروبات	٧٠	٦٤	٧	٠	٠	٧٠
١٢	صناعة منتجات التبغ	١٩	١٧	١	٠	٠	١٩
١٣	صناعة المنسوجات	٩٢٢٥	٨٦٤٠	٥٦٧	٧	١١	٩٢٢٥
١٤	صناعة الملابس الجاهزة	٤٦٤٦٧	٤٦١٧٣	٢٠٥	٨٠	٩	٤٦٤٦٧
١٥	صناعة الجلد ومنتجاته	٦٤٧٥	٦٤٢٤	٥٢	٠	٠	٦٤٧٥
١٦	صناعة الخشب ومنتجاته والفلين عدا الأثاث وصناعة الأصناف المنتجه من القش ومواد الضفر	٣٨٥٢٦	٣٨٣٤٢	١٨٤	٠	٠	٣٨٥٢٦
١٧	صناعة الورق و منتجاته	١٥٩٧	١٥٤٨	٤٧	٠	٣	١٥٩٧

(تابع)جدول رقم (٢)

عدد المنشآت طبقاً لفئات رأس المال المدفوع ووفقاً للنشاط الاقتصادي

القطاع الخاص (أقل من ١٠ مشغلين)

(القيمة بالآلاف جنيه)

كود النشاط	منطوق النشاط الإقتصادي	عدد المنشآت	رأس المال المدفوع				
			أقل من ١٠٠	١٠٠ -	٥٠٠ -	١٠٠٠ فأكثر	الجملة
١٨	الطباعة واستنساخ وسائط الإعلام المسجلة	٥٣٨٧	٥٠١٣	٣٥٧	١٦	١	٥٣٨٧
١٩	صناعة فحم الكوك والمنتجات النفطية	١٨	١٨	٠	٠	٠	١٨
٢٠	صناعة المواد والمنتجات الكيماوية	١١٠٩	٨٧٨	٢١١	١٩	١	١١٠٩
٢١	صناعة المستحضرات الصيدلانية والكيميائية والدوائية ومنتجات النباتات الطبية	١٠	١٠	٠	٠	٠	١٠
٢٢	صناعة منتجات المطاط واللدائن	٣٠٥٩	٢٧٢٨	٢٩٢	٣٣	٧	٣٠٥٩
٢٣	صناعة منتجات المعادن اللافلزية الأخرى	١١٠٧٩	١٠٩٧٤	٨٣	٨	١٤	١١٠٧٩
٢٤	صناعة الفلزات القاعدية	١٠٣٣	١٠١٧	١٥	٠	١	١٠٣٣
٢٥	صناعة منتجات المعادن المشكلة عدا الماكينات والمعدات	٥١٧٠٥	٥١٠٢٦	٦١٥	٥٩	٥	٥١٧٠٥
٢٦	صناعة الحاسبات والمنتجات الإلكترونية والبصرية ومكوناتها وصناعه الأجهزة الطبية	٣٩٠	٣٩٠	٠	٠	٠	٣٩٠
٢٧	صناعة الأجهزة الكهربائية	١٦٦٩	١٦٣٧	٢٣	٦	٢	١٦٦٩
٢٨	صناعة الآلات والمعدات الغير مصنفة فى موضع آخر	١١٢٨	١٠٨٦	٣٤	١	٧	١١٢٨
٢٩	صناعة المركبات ذات المحركات	٨١١	٧٩٨	١٢	٠	٠	٨١١
٣٠	صناعة مَعَدَات النقل الأخرى	٤٥٣	٤٤٩	٣	٠	١	٤٥٣
٣١	صناعة الأثاث والمنتجات الخشبية الغير المصنفة فى موضع آخر	١٠٣٧٣٤	١٠٣٤٨٤	٢٥٠	٠	٠	١٠٣٧٣٤
٣٢	صناعات تحويلية أخرى	١٤٨٩	١٤٢٩	٣٢	١٧	١١	١٤٨٩
٣٣	إصلاح المَعَدَات والأجهزة	١٠٤٧٨	١٠٣٦٣	٥٩	٥٤	٢	١٠٤٧٨
ج	الصناعات التحويلية	٣٦٢٧٢٠	٣٥٥٥١٦	٦٦٩٢	٣٥٠	١٦٢	٣٦٢٧٢٠

(تابع)جدول رقم (٢)

عدد المنشآت طبقاً لفئات رأس المال المدفوع ووفقاً للنشاط الاقتصادي

القطاع الخاص (أقل من ١٠ مشغلين)

(القيمة بالآلاف جنيهه)

كود النشاط	منطوق النشاط الإقتصادي	عدد المنشآت	رأس المال المدفوع				
			أقل من ١٠٠	١٠٠ -	٥٠٠ -	١٠٠٠ فأكثر	الجملة
٣٥	إمدادات الكهرباء والغاز والبخار وإمدادات تكييف الهواء	٢	٠	٠	٠	٢	٢
د	إمدادات الكهرباء والغاز والبخار وإمدادات تكييف الهواء	٢	٠	٠	٠	٢	٢
٣٦	تجميع وتنقية وتوزيع المياه	١٣٨	١٣٧	١	٠	٠	١٣٨
٣٨	جمع ومعالجة وتدوير المخلفات والنفايات	٦٤٢	٥٦٥	٣٦	٤٠	٠	٦٤٢
هـ	الإمداد المائي وشبكات الصرف الصحي وإداره ومعالجة النفايات	٧٨٠	٧٠٣	٣٧	٤٠	٠	٧٨٠
٤١	تشبيد البنايات	٣٧	١٧	٥	٦	٩	٣٧
٤٢	الهندسة المدنية	١٩	٧	٦	٤	٢	١٩
٤٣	أنشطة التشبيد المتخصصة	٥٥٦	٥٤٧	٨	١	٠	٥٥٦
و	التشبيد والبناء	٦١٢	٥٧١	١٩	١١	١١	٦١٢
٤٥	تجارة الجملة والتجزئة والإصلاح للمركبات ذات المحركات والدراجات النارية	١٤٤٥٣٥	١٤١٢٨٦	٢٦١٤	٢١٢	٤٢٣	١٤٤٥٣٥
٤٦	تجارة الجملة عدا المركبات ذات المحركات والدراجات النارية	٣٢٢٥٣	٢٨٤٢٢	٢٨٢١	٥٨٠	٤٢٩	٣٢٢٥٣
٤٧	تجارة التجزئة عدا المركبات ذات المحركات والدراجات النارية	١١٧٧١٤٤	١١٥٣٩٥٨	١٩٢٩٢	٢٤٠٦	١٤٨٨	١١٧٧١٤٤
ز	تجارة الجملة والتجزئة والإصلاح للمركبات ذات المحركات والدراجات النارية	١٣٥٣٩٣١	١٣٢٣٦٦٦	٢٤٧٢٧	٣١٩٧	٢٣٤٠	١٣٥٣٩٣١

(تابع)جدول رقم (٢)

عدد المنشآت طبقاً لفئات رأس المال المدفوع ووفقاً للنشاط الاقتصادي

القطاع الخاص (أقل من ١٠ مشتغلين)

(القيمة بالآلاف جنيهه)

كود النشاط	منطوق النشاط الإقتصادي	عدد المنشآت	رأس المال المدفوع				
			أقل من ١٠٠	١٠٠ -	٥٠٠ -	١٠٠٠ فأكثر	الجملة
٤٩	النقل البرى والنقل عبر خطوط الأنابيب	١١٩٨	٩٥٨	١٧١	٥٤	١٥	١١٩٨
٥٠	النقل عبر الماء	٢٣٦	١٩٧	٣٧	١	١	٢٣٦
٥١	النقل الجوى	٧	٠	٠	٧	٠	٧
٥٢	أنشطة التخزين والدعم للنقل	٥١١٨	٤٢٠٨	٦٧٥	٨٩	١٤٦	٥١١٨
٥٣	البريد وأنشطة الخدمات البريدية	١٦٩	١٥٤	١٠	٤	١	١٦٩
ح	النقل والتخزين	٦٧٢٨	٥٥١٧	٨٩٣	١٥٥	١٦٤	٦٧٢٨
٥٥	أنشطة خدمات الإقامة	٥١٢	٣٩٥	٨٢	٢٣	١٢	٥١٢
٥٦	أنشطة خدمات الغذاء والمشروبات	١٣٦٥٦١	١٣٥١٦٨	١٢٥٩	٦٧	٦٧	١٣٦٥٦١
ط	أنشطة خدمات الغذاء والإقامة	١٣٧٠٧٣	١٣٥٥٦٣	١٣٤١	٩٠	٧٩	١٣٧٠٧٣
٥٨	أنشطة النشر	٢٢٦	٧٨	١٤٤	٢	١	٢٢٦
٥٩	أنشطة نشر و إنتاج برامج التليفزيون والفيديو والأفلام السينمائية والاصوات المسجلة	١١٣	٦٣	١٠	٦	٣٣	١١٣
٦٠	أنشطة البث الإذاعي والتليفزيوني	١٠٦	٩٩	٧	٠	٠	١٠٦
٦١	الاتصالات	١٦٢٨٨	١٦٢٣٩	٤٧	٢	٠	١٦٢٨٨
٦٢	أنشطه برمجيات واستشارات الحاسب	٤٧٦	٣٨٩	٨١	٣	٤	٤٧٦
٦٣	أنشطة خدمات المعلومات	١٥٣	١٤٦	٧	٠	٠	١٥٣
ى	المعلومات والاتصالات	١٧٣٦٢	١٧٠١٥	٢٩٦	١٤	٣٨	١٧٣٦٢
٦٤	الوساطة المالية عدا التأمين وتوفير الاعتمادات لمعاشات التقاعد	٥٩	٤٦	٣	٠	١٠	٥٩
٦٥	التأمين وتوفير الاعتمادات لمعاشات التقاعد عدا الضمان الاجتماعى	١٣	١٣	٠	٠	٠	١٣
٦٦	الأنشطة المساعدة للوساطة المالية	٤٥	٤	٠	٠	٤١	٤٥
ك	الوساطة المالية والتأمين	١١٨	٦٣	٣	٠	٥٢	١١٨

(تابع)جدول رقم (٢)

عدد المنشآت طبقاً لفئات رأس المال المدفوع ووفقاً للنشاط الاقتصادي

القطاع الخاص (أقل من ١٠ مشتغلين)

(القيمة بالآلاف جنيه)

كود النشاط	منطوق النشاط الإقتصادي	عدد المنشآت	رأس المال المدفوع				
			أقل من ١٠٠	١٠٠ -	٥٠٠ -	١٠٠٠ فأكثر	الجملة
٦٨	أنشطة العقارات والتأجير	٧٠٦٤	٦٠٧٧	٨٣٤	٧٧	٧٧	٧٠٦٤
ل	العقارات والتأجير	٧٠٦٤	٦٠٧٧	٨٣٤	٧٧	٧٧	٧٠٦٤
٦٩	الأنشطة القانونية والمحاسبية	٤٩٤٣٥	٤٨٨٣٨	٥٨٨	٧	٢	٤٩٤٣٥
٧٠	انشطه المراكز الرئيسية والخبرة الاستشارية	٣٣٠	٢٤١	٢١	١٩	٤٩	٣٣٠
٧١	الأنشطة المعمارية والهندسية والاختبارات الفنية والتحليل	٢٦١٣	١٨٦٤	٦٠٠	٤١	١٠٨	٢٦١٣
٧٢	البحث العلمي والتطوير	٤٠	٣٨	٠	٠	٢	٤٠
٧٣	الإعلان وبحوث السوق	٤٣٨٧	٣٩٥٥	٢٠٨	٢٢٢	٢	٤٣٨٧
٧٤	الأنشطة العلمية والتقنية المتخصصة الأخرى	١٠٩٥٠	١٠٧٣٤	١٨٥	٠	٣٠	١٠٩٥٠
٧٥	الأنشطة البيطرية	٨٧٠	٨٧٠	٠	٠	٠	٨٧٠
م	الأنشطة العلمية والتقنية المتخصصة	٦٨٦٢٤	٦٦٥٤٠	١٦٠٢	٢٨٩	١٩٤	٦٨٦٢٤
٧٧	أنشطة الاستئجار والتأجير	٥٢٠٨١	٥٠١٧٦	١٣٢٣	٥٠٧	٧٥	٥٢٠٨١
٧٨	أنشطة التوظيف	١٢٧٠	٤٨٢	٧٧٠	٠	١٧	١٢٧٠
٧٩	أنشطة خدمات وكالات السفر ومنظمي الرحلات السياحية و الحجز	٣٤٨٦	٢٠٨٠	٦٥٤	٩٣	٦٦٠	٣٤٨٦
٨٠	أنشطة الأمن والمراقبة	٣٨٤	٣٥١	٣٤	٠	٠	٣٨٤
٨١	أنشطة خدمات المباني	١٧٨	١٣٥	٣٨	٣	٢	١٧٨
٨٢	أنشطة خدمات المكتب التنفيذي وانشطه المعاونة المكتبية الخاصة	٨٥١٥	٨١٥٥	٣٥٣	٥	١	٨٥١٥
ن	الانشطه الاداريه وخدمات الدعم	٦٥٩١٣	٦١٣٧٨	٣١٧٢	٦٠٨	٧٥٦	٦٥٩١٣
٨٥	التعليم	١٠٧١٦	١٠٢٠٩	٤٩٣	١٢	١	١٠٧١٦
ع	التعليم	١٠٧١٦	١٠٢٠٩	٤٩٣	١٢	١	١٠٧١٦

(تابع)جدول رقم (٢)

عدد المنشآت طبقاً لفئات رأس المال المدفوع ووفقاً للنشاط الاقتصادي

القطاع الخاص (أقل من ١٠ مشغلين)

(القيمة بالآلاف جنيهه)

كود النشاط	منطوق النشاط الإقتصادي	عدد المنشآت	رأس المال المدفوع				
			أقل من ١٠٠	١٠٠ -	٥٠٠ -	١٠٠٠ فأكثر	الجملة
٨٦	الأنشطة المتصلة بصحة الإنسان	٣٤٠٧٣	٣٢٠٠١	١٨٦٦	١٣٥	٧٢	٣٤٠٧٣
٨٧	أنشطة رعاية المقيمين	٧٠٦	٦٩٨	٨	٠	٠	٧٠٦
٨٨	أنشطة العمل الاجتماعي بدون إقامة	١٣٦١٠	١٣٢٧١	٢٤٧	٣٧	٥٦	١٣٦١٠
ف	الصحة وأنشطة العمل الاجتماعي	٤٨٣٩٠	٤٥٩٧٠	٢١٢٠	١٧٢	١٢٨	٤٨٣٩٠
٩٠	أنشطة فنون المسرح والموسيقى والأنشطة الترفيهية	١٨٩٧	١٨٥٢	٣٦	٠	٨	١٨٩٧
٩١	أنشطة المكتبات والمتاحف ودور الوثائق والأنشطة الثقافية الأخرى	٥١	٥٠	١	٠	٠	٥١
٩٢	انشطه المقامرة والمراهنة	٠	٠	٠	٠	٠	٠
٩٣	انشطه الرياضة والترفيه والتسلية	٨٦٣٥	٨٠٥٣	٥٥٣	٢	٢٧	٨٦٣٥
ص	أنشطة الفنون والإبداع والتسلية	١٠٥٨٣	٩٩٥٥	٥٩١	٢	٣٥	١٠٥٨٣
٩٤	انشطه المنظمات ذات العضوية	٤٠٨٧	٣٨٧٧	١٧٤	٢٢	١٥	٤٠٨٧
٩٥	إصلاح أجهزة الحاسب الآلي والسلع الشخصية والمنزلية	٧٦٥١٧	٧٦٤٧٠	٢٥	١٢	٩	٧٦٥١٧
٩٦	أنشطة الخدمات الشخصية الأخرى	١٤٠٠٨٥	١٣٩٤٨٨	٤٩٨	٥٦	٤٣	١٤٠٠٨٥
ق	أنشطة الخدمات الأخرى	٢٢٠٦٨٩	٢١٩٨٣٥	٦٩٧	٨٩	٦٧	٢٢٠٦٨٩
الاجمـــــالى		٢٣٣٦١٧٨	٢٢٨٠٩٣٩	٤٥٨٦٩	٥٢٢٥	٤١٤٥	٢٣٣٦١٧٨

جدول رقم (٣)

عدد المنشآت طبقاً لسنة بدء المزاولة ووفقاً للنشاط الإقتصادي

القطاع الخاص (أقل من ١٠ مشغلين)

كود النشاط	منطوق النشاط الإقتصادي	عدد المنشآت	سنة بدء النشاط										
			قبل ١٩٦٠	-١٩٦٠	-١٩٧٠	-١٩٨٠	-١٩٩٠	-٢٠٠٠	٢٠١٠	٢٠١١	٢٠١٢	غير مبين	الجملة
٠١	المحاصيل ومنتجات الحيوان والصيد وأنشطه الخدمات ذات الصلة	٢٤٤٢٨	٣	٨٤	٤٩٢	١٦٢٨	٢٧٣٤	١٢٧٦٤	٢٣١٠	٢٦٧٢	١٧٤٠	٠	٢٤٤٢٨
٠٢	استغلال الغابات وقطع أشجار الأخشاب وأنشطة الخدمات ذات الصلة	٨٧	٠	٠	٥	١٣	٢٥	٤١	٢	١	٠	٠	٨٧
٠٣	صيد الأسماك وتربية الأحياء المائية	١٨	٠	٠	٠	١١	٥	٢	٠	٠	٠	٠	١٨
أ	الزراعة واستغلال الغابات وقطع الأشجار وصيد الأسماك	٢٤٥٣٤	٣	٨٤	٤٩٨	١٦٥٢	٢٧٦٤	١٢٨٠٨	٢٣١٢	٢٦٧٣	١٧٤٠	٠	٢٤٥٣٤
٠٦	إستخراج البترول الخام والغاز الطبيعي	٠	٠	٠	٠	٠	٠	٠	٠	٠	٠	٠	٠
٠٧	تعدين خامات (ركازات) الفلزات والمعادن	٠	٠	٠	٠	٠	٠	٠	٠	٠	٠	٠	٠
٠٨	التعدين واستغلال المحاجر الأخرى	٣٣٩	٠	٠	٠	٢٦	٥٧	١٦٢	٤١	٤٢	١٣	٠	٣٣٩
٠٩	أنشطة الخدمات المتصلة بالتعدين	٠	٠	٠	٠	٠	٠	٠	٠	٠	٠	٠	٠
ب	التعدين واستغلال المحاجر	٣٣٩	٠	٠	٠	٢٦	٥٧	١٦٢	٤١	٤٢	١٣	٠	٣٣٩
١٠	صناعة المنتجات الغذائية	٦٦٧٨٩	٨٤٩	١٠١٧	١٤١١	٣٧٨٣	١١٤٧١	٣٠٨٥٥	٥٥٠٠	٧٣٩٩	٤٥٠٤	٠	٦٦٧٨٩
١١	صناعة المشروبات	٧٠	٠	٠	٢	٢٠	١٢	١٨	٠	١٨	٠	٠	٧٠
١٢	صناعة منتجات التبغ	١٩	٢	١١	٠	٠	٠	١	٠	٠	٠	٠	١٩
١٣	صناعة المنسوجات	٩٢٢٥	٦٢	٣٦	٢٥٥	٣١١	٨٢٣	٣٨٥٨	١٣٢٧	١٦١٢	٩٤٢	٠	٩٢٢٥
١٤	صناعة الملابس الجاهزة	٤٦٤٦٧	٢٧٧	٩١٤	٢٥١٤	٤٩٤٥	٧٢٠٤	١٨٣١٨	٤٠٥٥	٥٤٣٩	٢٨٠١	٠	٤٦٤٦٧
١٥	صناعة الجلد ومنتجاته	٦٤٧٥	٨٤	١٤٠	١٤٧	٥٧٣	٨٢٦	٢٢٨٥	٧٦٥	٨٦٩	٧٨٦	٠	٦٤٧٥
١٦	صناعة الخشب ومنتجاته والفلين عدا الأثاث وصناعة الأصناف المنتجة من القش ومواد الضفر	٣٨٥٢٦	١٧٢	٢٣٧	١٣١٦	٣٥٥٨	٥٣٨٦	١٧٩٨٩	٢٨٣٥	٤٧١٧	٢٣١٥	٠	٣٨٥٢٦
١٧	صناعة الورق و منتجاته	١٥٩٧	٥	١٣	١٥٠	١٢٨	٦٩	٧٩٨	١٤١	٢٤٨	٤٥	٠	١٥٩٧

(تابع) جدول رقم (٣)

عدد المنشآت طبقاً لسنة بدء المزاولة ووفقاً للنشاط الاقتصادي

القطاع الخاص (أقل من ١٠ مشغلين)

كود النشاط	منطوق النشاط الإقتصادي	عدد المنشآت	سنة بدء النشاط										
			قبل ١٩٦٠	-١٩٦٠	-١٩٧٠	-١٩٨٠	-١٩٩٠	-٢٠٠٠	٢٠١٠	٢٠١١	٢٠١٢	غير مبين	الجملة
١٨	الطباعة واستنساخ وسائط الأعلام المسجلة	٥٣٨٧	٩٣	٥٩	٢٨٣	١٠٨٩	٨٥٦	١٩٢٦	٤١٣	٤١٨	٢٥٠	٠	٥٣٨٧
١٩	صناعة فحم الكوك والمنتجات النفطية	١٨	٠	١	٠	٢	٢	١٣	٠	٠	٠	٠	١٨
٢٠	صناعة المواد والمنتجات الكيماوية	١١٠٩	١	١	٤	٨٥	١٢٩	٧٤٦	٣٩	٤٧	٥٧	٠	١١٠٩
٢١	صناعة المستحضرات الصيدلانية والكيميائية والدوائية ومنتجات النباتات الطبية	١٠	٠	٠	٠	١	٧	٠	٠	٠	٠	٠	١٠
٢٢	صناعة منتجات المطاط واللدائن	٣٠٥٩	٣٣	٠	٥	١٢٨	٤٦٥	١٣٠٣	٣٨٣	٤٨٥	٢٥٦	٠	٣٠٥٩
٢٣	صناعة منتجات المعادن اللافلزية الأخرى	١١٠٧٩	٤٤	٢٧	٢٣٥	٨٢٠	١٩٤٢	٤٤٣٢	٩٥٩	١٠٦٥	١٥٥٥	٠	١١٠٧٩
٢٤	صناعة الفلزات القاعدية	١٠٣٣	٣٦	١١٤	٣٠	٧١	٨٣	٣٢٧	٨١	١١٩	١٧٢	٠	١٠٣٣
٢٥	صناعة منتجات المعادن المشكلة عدا الماكينات والمعدّات	٥١٧٠٥	٣١٠	٤٨٨	١٥٠٤	٤٤٠٩	٧٢٧٧	٢٠٥٧٩	٥٦٦٤	٦٩٤٩	٤٥٢٥	٠	٥١٧٠٥
٢٦	صناعة الحاسبات والمنتجات الإلكترونية والبصرية ومكوناتها وصناعة الأجهزة الطبية	٣٩٠	١	٣	٩	٢٠	٥٢	٢٤٣	١٧	٤٢	٣	٠	٣٩٠
٢٧	صناعة الأجهزة الكهربائية	١٦٦٩	١	١	١	٣٠	١٨٦	١١٠٥	٧	٢٧٨	٥٨	٠	١٦٦٩
٢٨	صناعة الآلات والمعدات الغير مصنفة في موضع آخر	١١٢٨	٤٢	١٣٤	١٤	٢١٤	٢٨٥	٣٥٦	١٠	٣٤	٣٩	٠	١١٢٨
٢٩	صناعة المركبات ذات المحركات	٨١١	٠	٢	٢٤٧	١٢٦	٨٤	١٧٥	١٧	١٣٥	٢٤	٠	٨١١
٣٠	صناعة معدّات النقل الأخرى	٤٥٣	١٣	٢٩	١٨	٢٥	١٢٦	١١٤	٥٥	٧٣	٠	٠	٤٥٣
٣١	صناعة الأثاث والمنتجات الخشبية الغير المصنفة في موضع آخر	١٠٣٧٣٤	٢٠٩	٧٠١	١٨٤٠	٥٢١٨	١٣١٩١	٤٥٨٥٧	١٣٣١١	١٤٧٧٩	٨٦٢٧	٠	١٠٣٧٣٤
٣٢	صناعات تحويلية أخرى	١٤٨٩	١	١٠	١١٩	١٠١	٢٣٨	٦٢٠	٢٧٦	٨٤	٤٠	٠	١٤٨٩
٣٣	إصلاح المعدّات والأجهزة	١٠٤٧٨	٨٠	٦٢٧	١٥٧	١٠٠٥	١٤٧١	٤٨٨٦	٩٣٩	٦٤٠	٦٧٤	٠	١٠٤٧٨
ج	الصناعات التحويلية	٣٦٢٧٢٠	٢٣١٦	٤٥٦٦	١٠٢٦٣	٢٦٦٦٣	٥٢١٨٦	١٥٦٨١١	٣٦٧٩٣	٤٥٤٥١	٢٧٦٧١	٠	٣٦٢٧٢٠

(تابع) جدول رقم (٣)

عدد المنشآت طبقاً لسنة بدء المزاولة ووفقاً للنشاط الاقتصادي

القطاع الخاص (أقل من ١٠ مشغلين)

كود النشاط	منطوق النشاط الاقتصادي	عدد المنشآت	سنة بدء النشاط										
			قبل ١٩٦٠	-١٩٦٠	-١٩٧٠	-١٩٨٠	-١٩٩٠	-٢٠٠٠	٢٠١٠	٢٠١١	٢٠١٢	غير مبين	الجملة
٣٥	إمدادات الكهرباء والغاز والبخار وإمدادات تكييف الهواء	٢	٠	٠	٠	٠	٠	٢	٠	٠	٠	٠	٢
د	إمدادات الكهرباء والغاز والبخار وإمدادات تكييف الهواء	٢	٠	٠	٠	٠	٢	٠	٠	٠	٠	٠	٢
٣٦	تجميع وتنقية وتوزيع المياه	١٣٨	٠	٠	٠	١	٠	١٩	٥٧	٢٥	٣٦	٠	١٣٨
٣٨	جمع ومعالجة وتدوير المخلفات والنفايات	٦٤٢	٠	١٥	١	١٢	١١٩	٣٣٢	١٣٤	٢٦	٣	٠	٦٤٢
هـ	الإمداد المائي وشبكات الصرف الصحي وإداره ومعالجة النفايات	٧٨٠	٠	١٥	١	١٣	١١٩	٣٥١	١٩١	٥١	٣٩	٠	٧٨٠
٤١	تشبيد البنايات	٣٧	٠	٠	٢	٦	١٨	١٠	١	٠	٠	٠	٣٧
٤٢	الهندسة المدنية	١٩	٠	٠	٠	٤	٥	١٠	٠	٠	٠	٠	١٩
٤٣	أنشطة التشبيد المتخصصة	٥٥٦	١	٠	٢	٢	٨٩	٣٥٢	١٠١	٢	٧	٠	٥٥٦
و	التشييد والبناء	٦١٢	١	٠	٤	١٢	١١٢	٣٧٢	١٠٢	٢	٧	٠	٦١٢
٤٥	تجارة الجملة والتجزئة والإصلاح للمركبات ذات المحركات والدراجات النارية	١٤٤٥٣٥	٣٥١	٩٤٩	٢٤٦٤	٧٥٩٢	١٦٥٧٥	٦٠١٣٣	١٨٦٤٧	٢٢٣١٠	١٥٥١٤	٠	١٤٤٥٣٥
٤٦	تجارة الجملة عدا المركبات ذات المحركات والدراجات النارية	٣٢٢٥٣	٢٧٥	٧٤٧	٤٤٤	٢٨٣٤	٥٣١٨	١٤٦٧٥	٣٢٢٤	٢٨٦٤	١٨٧٣	٠	٣٢٢٥٣
٤٧	تجارة التجزئة عدا المركبات ذات المحركات والدراجات النارية	١١٧٧١٤٤	٦٥٥٤	١٢٥١٢	٢١٩٧٩	٥٩١٣٠	١٢٩٤٠٦	٥١٢٣٢٩	١٤٠١٠٨	١٧٢١٥٧	١٢٢٩٦٩	٠	١١٧٧١٤٤
ز	تجارة الجملة والتجزئة والإصلاح للمركبات ذات المحركات والدراجات النارية	١٣٥٣٩٣١	٧١٧٩	١٤٢٠٨	٢٤٨٨٦	٦٩٥٥٦	١٥١٢٩٩	٥٨٧١٣٨	١٦١٩٧٩	١٩٧٣٣٠	١٤٠٣٥٦	٠	١٣٥٣٩٣١

(تابع) جدول رقم (٣)

عدد المنشآت طبقاً لسنة بدء المزاولة ووفقاً للنشاط الاقتصادي

القطاع الخاص (أقل من ١٠ مشتغلين)

كود النشاط	منطوق النشاط الاقتصادي	عدد المنشآت	سنة بدء النشاط										
			قبل ١٩٦٠	-١٩٦٠	-١٩٧٠	-١٩٨٠	-١٩٩٠	-٢٠٠٠	٢٠١٠	٢٠١١	٢٠١٢	غير مبين	الجملة
٤٩	النقل البرى والنقل عبر خطوط الأنابيب	١١٩٨	١٤	١٨	٧١	٦٤	٢١١	٤٦١	٥٠	١٤١	١٦٨	٠	١١٩٨
٥٠	النقل عبر الماء	٢٣٦	١	٢	١١	٨٠	٨٦	٤٣	٣	٠	١٠	٠	٢٣٦
٥١	النقل الجوى	٧	٠	٠	٠	٠	٠	٧	٠	٠	٠	٠	٧
٥٢	أنشطة التخزين والدعم للنقل	٥١١٨	٣١	٧٦	٦٦	٢٤٦	١١٥٩	٢٥٢٩	٢١٢	٤٢٩	٣٤٢	٢٩	٥١١٨
٥٣	البريد وأنشطة الخدمات البريدية	١٦٩	٠	٦٩	١	٢٩	١٠	٤٥	٠	٤	١٠	٠	١٦٩
ح	النقل والتخزين	٦٧٢٨	٤٦	١٦٥	١٤٩	٤٢٠	١٤٦٥	٣٠٨٥	٢٦٥	٥٧٤	٥٣٠	٢٩	٦٧٢٨
٥٥	أنشطة خدمات الإقامة	٥١٢	٥٢	٥٨	٨٠	٧٨	٨٣	٨١	٥	٣	٠	٧١	٥١٢
٥٦	أنشطة خدمات الغذاء والمشروبات	١٣٦٥٦١	٢٢٦٤	٢٨٦٦	٣٧٢٣	٧٨٩٢	١٩٣٣٣	٥٦٥٤٦	١٦٠٥٩	١٦٥٠٢	١١٣٧٦	٠	١٣٦٥٦١
ط	أنشطة خدمات الغذاء والإقامة	١٣٧٠٧٣	٢٣١٦	٢٩٢٤	٣٨٠٣	٧٩٧٠	١٩٤١٦	٥٦٦٢٧	١٦٠٦٤	١٦٥٠٦	١١٣٧٦	٧١	١٣٧٠٧٣
٥٨	أنشطه النشر	٢٢٦	٠	٤	٠	٠	٨	٥٤	٧	٢	١٤٦	٥	٢٢٦
٥٩	أنشطة نشر و إنتاج برامج التلفزيون والفيديو والأفلام السينمائية والاصوات المسجلة	١١٣	٠	١	٠	١	٣٢	٤٣	١	٠	٢٨	٧	١١٣
٦٠	أنشطه البث الإذاعي والتلفزيوني	١٠٦	٠	٠	١	٠	١	٦٨	٠	٣٥	٠	٠	١٠٦
٦١	الاتصالات	١٦٢٨٨	٠	٢٣	٩٧	٤٧٢	٨٨٦٨	٢٢٥٤	٢٦٣٨	١٩٣٧	١٦٢٨٨	٠	١٦٢٨٨
٦٢	أنشطة برمجيات واستشارات الحاسب	٤٧٦	٠	١	٩	٢٦	١٩٧	١٤٩	٣١	٦٣	٤٧٦	٠	٤٧٦
٦٣	أنشطة خدمات المعلومات	١٥٣	٠	٠	٠	٢	٦٦	٣٣	١٣	٣٩	١٥٣	٠	١٥٣
ى	المعلومات والاتصالات	١٧٣٦٢	٠	٥	٢٥	١٠٧	٥٤١	٩٢٩٥	٢٤٤٥	٢٧٢٠	٢٢١٢	١٢	١٧٣٦٢
٦٤	الوساطة المالية عدا التأمين وتوفير الاعتمادات لمعاشات التقاعد	٥٩	٠	٠	٠	٢٣	٣٧	٠	٠	٠	٠	٠	٥٩
٦٥	التأمين وتوفير الاعتمادات لمعاشات التقاعد عدا الضمان الاجتماعى	١٣	٠	٠	٠	٠	٧	٠	٠	٦	١٣	٠	١٣
٦٦	الأنشطة المساعدة للوساطة المالية	٤٥	٠	٢١	٠	١	١٥	٣	٠	٤	١	٠	٤٥
ك	الوساطة المالية والتأمين	١١٨	٠	٢١	٠	١	٣٨	٤٧	٠	٤	٧	٠	١١٨

(تابع) جدول رقم (٣)

عدد المنشآت طبقاً لسنة بدء المزاولة ووفقاً للنشاط الاقتصادي

القطاع الخاص (أقل من ١٠ مشتغلين)

كود النشاط	منطوق النشاط الاقتصادي	عدد المنشآت	سنة بدء النشاط										
			قبل ١٩٦٠	١٩٦٠	١٩٧٠	١٩٨٠	١٩٩٠	٢٠٠٠	٢٠١٠	٢٠١١	٢٠١٢	غير مبين	الجملة
٦٨	أنشطة العقارات والتأجير	٧٠٦٤	٦	١٨	٢	١٠٦	٤٢٢	٣٨١٧	٩١٨	٩٤٤	٨٣١	٠	٧٠٦٤
ل	العقارات والتأجير	٧٠٦٤	٦	١٨	٢	١٠٦	٤٢٢	٣٨١٧	٩١٨	٩٤٤	٨٣١	٠	٧٠٦٤
٦٩	الأنشطة القانونية والمحاسبية	٤٩٤٣٥	٧٩	٥٩	٦١٩	٥٠٤٤	١١٤٧٤	٢٣٠٤١	٤٠٣٣	٣٤٥٦	١٦٢٩	٠	٤٩٤٣٥
٧٠	انشطه المراكز الرئيسية والخبرة الاستشارية	٣٣٠	٢	٠	٢٠	١٦	٦٦	١٠٩	٢٩	٧٤	١٤	٠	٣٣٠
٧١	الأنشطة المعمارية والهندسية والاختبارات الفنية والتحليل	٢٦١٣	١	٠	٨٧	١٠٥	٤١١	١١٢٩	٣٠٥	٢١٥	٣٦٠	٠	٢٦١٣
٧٢	البحث العلمي والتطوير	٤٠	٠	٠	٠	٠	٢	٣٠	٠	٢	٦	٠	٤٠
٧٣	الإعلان وبحوث السوق	٤٣٨٧	٠	١٧	١٢٦	١٢٦	٤٧٣	١٤٩٣	٦٢٦	٩٦٢	٥٦٣	٠	٤٣٨٧
٧٤	الأنشطة العلمية والتقنية المتخصصة الأخرى	١٠٩٥٠	١٠٠	١٠٨	٢٢٢	٦٨٥	٢٦٣٠	٤٥٠٤	٩٧١	٨٨٠	٨٤٩	٠	١٠٩٥٠
٧٥	الأنشطة البيطرية	٨٧٠	٠	٠	١١	٠	٦١	٤١٢	١٨٩	١٣٢	٦٦	٠	٨٧٠
م	الأنشطة العلمية والتقنية المتخصصة	٦٨٦٢٤	١٨٢	١٨٥	١٠٨٥	٥٩٧٦	١٥١١٧	٣٠٧١٩	٦١٥٣	٥٧٢١	٣٤٨٦	٠	٦٨٦٢٤
٧٧	أنشطة الاستئجار والتأجير	٥٢٠٨١	١٦٣	١٨٩	١٩١	٨٦٧	٣٩٧٣	٢٣٤٤٥	٦٨١٢	٨٧٥٩	٧٦٨٢	٠	٥٢٠٨١
٧٨	أنشطة التوظيف	١٢٧٠	٠	٠	٤	١٢	٢٢٥	٧٠٨	٦٨	١٦١	٩١	٠	١٢٧٠
٧٩	أنشطة خدمات وكالات السفر و منظمي الرحلات السياحية و الحجز	٣٤٨٦	٤	٩	٦٢	٤٣٧	٤٤٢	١٤٤٧	٤٢٤	٣٦١	٣٠١	٠	٣٤٨٦
٨٠	أنشطة الأمن والمراقبة	٣٨٤	٠	٠	٣	٥	٣٤	٨٤	٥	٤١	٢١٢	٠	٣٨٤
٨١	أنشطة خدمات المباني	١٧٨	٠	٠	٣	٣	٣٣	٧٧	٢٣	١٤	٢٥	٠	١٧٨
٨٢	أنشطه خدمات المكتب التنفيذي وانشطه المعاونة المكتبية الخاصة	٨٥١٥	٢٨	٣٧	٥٥	٣٨٠	١١١٤	٣٧٠٢	١٠٧٧	١١٨٩	٩٣٣	٠	٨٥١٥
ن	الانشطه الاداريه وخدمات الدعم	٦٥٩١٣	١٩٤	٢٣٥	٣١٨	١٧٠٥	٥٨٢١	٢٩٤٦٣	٨٤٠٩	١٠٥٢٥	٩٢٤٣	٠	٦٥٩١٣
٨٥	التعليم	١٠٧١٦	١٠	٥٠	٨٨	٣٧٨	١٠٨٨	٤٥٤٥	١١٩٩	١٧٦٥	١٥٩٣	٠	١٠٧١٦
ع	التعليم	١٠٧١٦	١٠	٥٠	٨٨	٣٧٨	١٠٨٨	٤٥٤٥	١١٩٩	١٧٦٥	١٥٩٣	٠	١٠٧١٦

(تابع) جدول رقم (٣)

عدد المنشآت طبقاً لسنة بدء المزاولة ووفقاً للنشاط الاقتصادي

القطاع الخاص (أقل من ١٠ مشتغلين)

كود النشاط	منطوق النشاط الاقتصادي	عدد المنشآت	سنة بدء النشاط											
			قبل ١٩٦٠	-١٩٦٠	-١٩٧٠	-١٩٨٠	-١٩٩٠	-٢٠٠٠	٢٠١٠	٢٠١١	٢٠١٢	غير مبين	الجملة	
٨٦	الانشطة المتصلة بصحة الإنسان	٣٤٠٧٣	٤٧	٢١١	٩٦٨	٥١٤٤	١٠٨٥٢	١٤١٨٣	١١١٧	٩١٧	٥٥٩	٧٤	٣٤٠٧٣	
٨٧	أنشطة رعاية المقيمين	٧٠٦	١	١٧	٣	٠	٦١	٣٥٨	٣٨	٩٥	١٣٤	٠	٧٠٦	
٨٨	أنشطة العمل الاجتماعي بدون إقامة	١٣٦١٠	٤٧	٣٦٣	٣٥٨	٦٠٨	١١٣٤	٥٥١٨	١٦٧٤	٢٢٤٤	١٥٩٩	٦٦	١٣٦١٠	
ف	الصحة وأنشطة العمل الاجتماعي	٤٨٣٩٠	٩٥	٥٩١	١٣٢٨	٥٧٥٢	١٢٠٤٧	٢٠٠٥٩	٢٨٢٩	٣٢٥٦	٢٢٩٢	١٤٠	٤٨٣٩٠	
٩٠	أنشطة فنون المسرح والموسيقى والأنشطة الترفيهية	١٨٩٧	٠	٤	٦١	٣٥	٤٢٢	٨٤٣	١٣٣	٢٦٢	١٣٨	٠	١٨٩٧	
٩١	أنشطة المكتبات والمتاحف ودور الوثائق والانشطة الثقافية الأخرى	٥١	٠	٢	٢	٢	٢٣	٢٠	٠	١	٠	٠	٥١	
٩٢	انشطة المقامرة والمراهنة	٠	٠	٠	٠	٠	٠	٠	٠	٠	٠	٠	٠	
٩٣	انشطة الرياضة والترفيه والتسلية	٨٦٣٥	٥	٠	١٨٦	٤٧	١٠٤	٢٩٨٠	١٣٧١	١٧١٨	٢٢٢٣	١	٨٦٣٥	
ص	أنشطة الفنون والإبداع والتسلية	١٠٥٨٣	٥	٦	٢٤٩	٨٤	٥٥٠	٣٨٤٢	١٥٠٤	١٩٨١	٢٣٦١	١	١٠٥٨٣	
٩٤	انشطة المنظمات ذات العضوية	٤٠٨٧	٤٠٠	١٢٠	٤٢٦	٣٥١	٨٠٧	١٤٧٤	٢٦٠	١٦٠	٨٩	٠	٤٠٨٧	
٩٥	إصلاح أجهزة الحاسب الآلي والسلع الشخصية والمنزلية	٧٦٥١٧	٤٤٠	٨٣٩	١٨٣٠	٤٢٧٨	١٠٩٤٠	٢٩٦٣١	٩٦٧٧	١١٤١٥	٧٤٦٨	٠	٧٦٥١٧	
٩٦	أنشطة الخدمات الشخصية الأخرى	١٤٠٠٨٥	١٩٣٤	١٨٦٥	٤١٣٥	٦٩٠٦	١٣٩٩٨	٥٩١٣٦	١٧٧٣٢	٢٠٦٥٥	١٣٧٢٤	٠	١٤٠٠٨٥	
ق	أنشطة الخدمات الأخرى	٢٢٠٦٨٩	٢٧٧٣	٢٨٢٤	٦٣٩١	١١٥٣٥	٢٥٧٤٥	٩٠٢٤١	٢٧٦٧٠	٣٢٢٣٠	٢١٢٨٠	٠	٢٢٠٦٨٩	
الاجمــــــــــــــــالى			٢٣٣٦١٧٨	١٥١٢٦	٢٥٨٩٧	٤٩٠٩٠	١٣١٩٥٧	٢٨٨٧٨٦	١٠٠٩٣٨٤	٢٦٨٨٧٢	٣٢١٧٧٦	٢٢٥٠٣٧	٢٥٣	٢٣٣٦١٧٨

جدول رقم (٤)

عدد المنشآت والمشتغلين وإجمالي الأجور النقدية والمزايا العينية والتأمينات الإجتماعية طبقاً للنشاط الإقتصادي

القطاع الخاص (أقل من ١٠ مشتغلين)

(القيمة بالآلف جنيه)

كود النشاط	منطوق النشاط الإقتصادي	عدد المنشآت	عدد المشتغلين						الأجور النقدية والمزايا العينية والتأمينات الإجتماعية			
			عدد المشتغلين بأجر			عدد المشتغلين بدون أجر			الأجور النقدية	المزايا العينية	مساهمة المنشأة في التأمينات الإجتماعية	إجمالي الأجور النقدية والمزايا العينية والتأمينات الإجتماعية
			ذكور	اناث	جمله	ذكور	اناث	جمله				
٠١	المحاصيل ومنتجات الحيوان والصيد وأنشطه الخدمات ذات الصلة	٢٤٤٢٨	٢٩١٨١	٤٧٨	٢٩٦٥٨	٣٦٢٧٥	٣٧٧٠	٤٠٠٤٥	٦٩٧٠٣	٢٦٩٥٥٠	٦٤٠٥	٢٧٨١٠٦
٠٢	استغلال الغابات وقطع أشجار الأخشاب وأنشطة الخدمات ذات الصلة	٨٧	١٧٥	٢	١٧٧	١٥٩	٤	١٦٣	٣٤٠	٢١٣٤	٢	٢١٤٢
٠٣	صيد الأسماك وتربية الأحياء المائية	١٨	٢٨	٠	٢٨	١٦	١	١٧	٤٥	٣١٧	٢	٣١٩
أ	الزراعة واستغلال الغابات وقطع الأشجار وصيد الأسماك	٢٤٥٣٤	٢٩٣٨٣	٤٨٠	٢٩٨٦٣	٣٦٤٥٠	٣٧٧٥	٤٠٢٢٥	٧٠٠٨٨	٢٧٢٠٠٠	٦٤٠٩	٢٨٠٥٦٧
٠٦	إستخراج البترول الخام والغاز الطبيعي	٠	٠	٠	٠	٠	٠	٠	٠	٠	٠	٠
٠٧	تعدین خامات (ركازات) الفلزات والمعادن	٠	٠	٠	٠	٠	٠	٠	٠	٠	٠	٠
٠٨	التعدين واستغلال المحاجر الأخرى	٣٣٩	١٤٦٠	١	١٤٦١	٤٨١	٠	٤٨١	١٩٤٢	١٧٨٢٨	٨٥٨	١٩٠١٠
٠٩	أنشطة الخدمات المتصلة بالتعدين	٠	٠	٠	٠	٠	٠	٠	٠	٠	٠	٠
ب	التعدين واستغلال المحاجر	٣٣٩	١٤٦٠	١	١٤٦١	٤٨١	٠	٤٨١	١٩٤٢	١٧٨٢٨	٨٥٨	١٩٠١٠
١٠	صناعة المنتجات الغذائية	٦٦٧٨٩	٢٠٥٤٠٩	٤١٢٧	٢٠٩٥٣٦	٨٣٣٧٥	٦٨٣٤	٩٠٢٠٩	٢٩٩٧٤٥	٢٦٠٦٧٣٨	٤١٦٥٠	٢٦٨٤٥٤٨
١١	صناعة المشروبات	٧٠	٢٥٥	١١	٢٦٧	٩٢	٠	٩٢	٣٥٨	١٩٩١	١٥	٢٠٦٦
١٢	صناعة منتجات التبغ	١٩	٩٢	٣٦	١٢٨	٢٠	٠	٢٠	١٤٨	١٦٣١	١٠	١٧١٠
١٣	صناعة المنسوجات	٩٢٢٥	١٦١٥٩	٢٦٧٨	١٨٨٣٧	١١٢٥١	٧٢٨	١١٩٧٩	٣٠٨١٦	٢٠٤٥٣٧	١٠٦٥	٢٠٩٢٣٤
١٤	صناعة الملابس الجاهزة	٤٦٤٦٧	٢٤٤٨٤	١٠٥١٦	٣٥٠٠٠	٥٠٥٧٥	٤٧٣٩	٥٥٣١٤	٩٠٣١٤	٣٥٣٠٧٨	٤٨٦٣	٣٦٦٥٧٢
١٥	صناعة الجلد ومنتجاته	٦٤٧٥	١٩٩٥٢	٥٣٩	٢٠٤٩١	٨٣٨٩	٦٦	٨٤٥٥	٢٨٩٤٧	٢٢٦٢٢٠	٢٠١٢	٢٣٠٩٩٣
١٦	صناعة الخشب ومنتجاته والفلين عدا الأثاث وصناعة الأصناف المنتجة من القش ومواد الضفر	٣٨٥٢٦	٣٨٣٣٥	١٠٦	٣٨٤٤٠	٥١٩٣٣	٤٠٧	٥٢٣٤٠	٩٠٧٨٠	٤٥٨٥٥٧	٣٥٨٣	٤٦٩٣٦١
١٧	صناعة الورق و منتجاته	١٥٩٧	٣٦٥٧	٢١٣	٣٨٧٠	١٩٢٤	٤٦	١٩٧٠	٥٨٤٠	٣٨٣٢٦	٣٨٥	٣٩٥٠٧

(تابع)جدول رقم (٤)

عدد المنشآت والمشتغلين وإجمالي الأجور النقدية والمزايا العينية والتأمينات الإجتماعية طبقاً للنشاط الإقتصادي

القطاع الخاص (أقل من ١٠ مشتغلين)

(القيمة بالآلف جنيه)

كود النشاط	منطوق النشاط الإقتصادي	عدد المنشآت	عدد المشتغلين						الأجور النقدية والمزايا العينية والتأمينات الإجتماعية			
			عدد المشتغلين بأجر			عدد المشتغلين بدون أجر			الأجور النقدية	المزايا العينية	مساهمة المنشأة في التأمينات الإجتماعية	إجمالي الأجور النقدية والمزايا العينية والتأمينات الإجتماعية
			ذكور	إناث	جمله	ذكور	إناث	جمله				
١٨	الطباعة واستنساخ وسائط الأعلام المسجلة	٥٣٨٧	٩٤٨٣	٧٧٢	١٠٢٥٦	٧٣٣٠	٢٣٣	٧٥٦٢	١٧٨١٨	٨٣١	٤٤٣١	١١٣٨٥٠
١٩	صناعة فحم الكوك والمنتجات النفطية	١٨	٣٧	٥	٤٢	٣٣	٠	٣٣	٧٥	١٠	٧	٣٣٦
٢٠	صناعة المواد والمنتجات الكيماوية	١١٠٩	٢٨٠٧	٦٦٧	٣٤٧٣	١٤٣٦	٣٦	١٤٧٢	٤٩٤٥	٣٦٥	١٠٨٠	٣٩٨٧٣
٢١	صناعة المستحضرات الصيدلانية والكيميائية والدوائية ومنتجات النباتات الطبية	١٠	٢٥	٠	٢٥	١٢	٠	١٢	٣٠٦	٤	٠	٣١١
٢٢	صناعة منتجات المطاط واللدائن	٣٠٥٩	٦٩٢٦	٣٨٤	٧٣١٠	٤٧٠٨	٢٦٦	٤٩٧٤	١٢٢٨٤	٨٩٥	١٨٤٩	٨٦٩٥٦
٢٣	صناعة منتجات المعادن اللافلزية الأخرى	١١٠٧٩	١٧٧٢٠	٥٦	١٧٧٧٧	١٤٨٨٦	٧٤٦	١٥٦٣٢	٣٣٤٠٩	١٧١٤	٤١١٥	٢٠٠٦٧٩
٢٤	صناعة الفلزات القاعدية	١٠٣٣	٢٥٠١	٥٣	٢٥٥٤	١٢٨٧	٤	١٢٩١	٣٨٤٥	٤٧١	٣٦٤	٢٨٠٨٨
٢٥	صناعة منتجات المعادن المشكلة عدا الماكينات والمعدات	٥١٧٠٥	٦٤٠٧٧	١٤٣	٦٤٢٢٠	٦٦٥٣٥	٦٥٠	٦٧١٨٥	١٣١٤٠٥	٦٨٧٤	١٨١٢٧	٧٨٠٨٨٢
٢٦	صناعة الحاسبات والمنتجات الإلكترونية والبصرية ومكوناتها وصناعه الأجهزة الطبية	٣٩٠	٦٤٣	١٠٢	٧٤٦	٤٠٩	١٢	٤٢٢	١١٦٧	٩٠	١١٣	٧١٧٠
٢٧	صناعة الأجهزة الكهربائية	١٦٦٩	٣٩٥٠	٦	٣٩٥٦	٢١٤١	١٠	٢١٥١	٦١٠٧	١٢٣	١١٠٨	٤٥٢٣٠
٢٨	صناعة الآلات والمعدات الغير مصنفة فى موضع آخر	١١٢٨	١٨٥٣	٣٩	١٨٩١	١٦٨٩	٨٥	١٧٧٤	٣٦٦٥	٣٤٧	٨٧٦	٢٢٩٩٠
٢٩	صناعة المركبات ذات المحركات	٨١١	١٠٦٦	٠	١٠٦٦	٩٦١	٢	٩٦٣	٢٠٢٨	١٨١	٢٩٠	٩٨٠٨
٣٠	صناعة مّعدات النقل الأخرى	٤٥٣	٢٥٣	٠	٢٥٣	٨٧٧	٣	٨٨١	١١٣٤	٢٣	٥٧	٢٣٨٤
٣١	صناعة الأثاث والمنتجات الخشبية الغير المصنفة فى موضع آخر	١٠٣٧٣٤	١١٩٠٦٥	١١٨	١١٩١٨٢	١٢٧٣٩٨	٩٧٢	١٢٨٣٧١	٢٤٧٥٥٣	١٧٥١٢	١٣١٥٤	١٤١٩٧٠٠
٣٢	صناعات تحويلية أخرى	١٤٨٩	٢٢٩٣	١٢٨	٢٤٢١	١٨٥٨	٣١	١٨٨٩	٤٣١٠	٥٥٠	٥٤٣	٢٥٩٨٤
٣٣	إصلاح المّعدات والأجهزة	١٠٤٧٨	٨٦٧٠	٧٠٠	٩٣٧٠	١٢٧١١	١٢٩	١٢٨٤٠	٢٢٢١٠	٢٥٠٦	٣٣٠٨	٩٨٢٠٢
ج	الصناعات التحويلية	٣٦٢٧٢٠	٥٤٩٧١١	٢١٤٠٠	٥٧١١١١	٤٥١٨٣٠	١٦٠٠٠	٤٦٧٨٢٩	١٠٣٨٩٤٠	٨٦٠٧٨	١٠٨٧٥٠	٦٨٨٦٤٣٤

(تابع)جدول رقم (٤)

عدد المنشآت والمشتغلين وإجمالي الأجر النقديية والمزايا العينية والتأمينات الإجتماعية طبقاً للنشاط الإقتصادي

القطاع الخاص (أقل من ١٠ مشتغلين)

(القيمة بالآلف جنيه)

كود النشاط	منطوق النشاط الإقتصادي	عدد المنشآت	عدد المشتغلين						الأجر النقديية والمزايا العينية والتأمينات الإجتماعية			
			عدد المشتغلين بأجر			عدد المشتغلين بدون أجر			الأجر النقديية	المزايا العينية	مساهمة المنشأة في التأمينات الإجتماعية	إجمالي الأجر النقديية والمزايا العينية والتأمينات الإجتماعية
			ذكور	اناث	جمله	ذكور	اناث	جمله				
٣٥	إمدادات الكهرباء والغاز والبخار وإمدادات تكييف الهواء	٢	١١	١	١٢	٠	٠	٠	١٢	٠	٢٩	٢٦٧
د	إمدادات الكهرباء والغاز والبخار وإمدادات تكييف الهواء	٢	١١	١	١٢	٠	٠	٠	١٢	٠	٢٩	٢٦٧
٣٦	تجميع وتنقية وتوزيع المياه	١٣٨	٥٧	٣	٦٠	١٥٦	١٩	١٧٥	٤٧٤	١١	٢	٤٨٧
٣٨	جمع ومعالجة وتدوير المخلفات والنفايات	٦٤٢	١٣٧١	٢٢٧	١٥٩٨	٧٧٨	١٣٣	٩١١	١٧٠٩٩	٤٦١	٣٩٨	١٧٩٥٨
هـ	الإمداد المائي وشبكات الصرف الصحي وإداره ومعالجة النفايات	٧٨٠	١٤٢٨	٢٣٠	١٦٥٨	٩٣٤	١٥٢	١٠٨٦	١٧٥٧٣	٤٧٢	٤٠٠	١٨٤٤٥
٤١	تشبيد البنايات	٣٧	١٩٢	١٧	٢٠٩	٣٥	٢	٣٧	٢١٨٩	١٠	٢٣٠	٢٤٢٩
٤٢	الهندسة المدنية	١٩	٩٢	٤	٩٦	١٥	٠	١٥	١٢٠٥	٧	١٩٠	١٤٠٣
٤٣	أنشطة التشبيد المتخصصة	٥٥٦	١٠٧	٦	١١٣	٥٥٦	٣	٥٥٩	٦٧٣	٧	١٢٤	١٢١٦
و	التشبيد والبناء	٦١٢	٣٩١	٢٧	٤١٨	٦٠٦	٥	٦١١	٤٤٧٩	٢٤	٥٤٥	٥٠٤٨
٤٥	تجارة الجملة والتجزئة والإصلاح للمركبات ذات المحركات والدراجات الناريه	١٤٤٥٣٥	١١٠٥٨٦	١٤٦٩	١١٢٠٥٥	١٧٨٢٦٠	٤٠٥٠	١٨٢٣١٠	٢٩٤٣٦٥	١٥٣١٤	٣٢٥٦٥	١١٧٠٣٢٢
٤٦	تجارة الجملة عدا المركبات ذات المحركات والدراجات النارية	٣٢٢٥٣	٦٦٠٠٣	٦٤٦٦	٧٢٤٦٩	٤٤٥٧٨	١٧٩٩	٤٦٣٧٧	٨٢٢٤٤٠	٢٧٨٦٠	٤٤٣٦٩	٨٩٤٦٦٩
٤٧	تجارة التجزئة عدا المركبات ذات المحركات والدراجات النارية	١١٧٧١٤٤	٥٤٦٨٩٠	١٣٠٦٤١	٦٧٧٥٣١	١٣٣٢٣٥٥	٢٨٤٦٠٦	١٦١٦٩٦١	٢٢٩٤٤٩٢	١٤٢٤٥٨	٢٤٢٢٩١	٦٥٢٤٦٤٠
ز	تجارة الجملة والتجزئة والإصلاح للمركبات ذات المحركات والدراجات الناريه	١٣٥٣٩٣١	٧٢٣٤٨٠	١٣٨٥٧٥	٨٦٢٠٥٥	١٥٥٥١٩٢	٢٩٠٤٥٥	١٨٤٥٦٤٧	٢٧٠٧٧٠٢	٨٠٨٤٧٧٤	٣١٩٢٢٦	٨٥٨٩٦٣١

(تابع)جدول رقم (٤)

عدد المنشآت والمشتغلين وإجمالي الأجور النقدية والمزايا العينية والتأمينات الإجتماعية طبقاً للنشاط الإقتصادي

القطاع الخاص (أقل من ١٠ مشتغلين)

(القيمة بالآلاف جنيه)

كود النشاط	منطوق النشاط الإقتصادي	عدد المنشآت	عدد المشتغلين						الأجور النقدية والمزايا العينية والتأمينات الإجتماعية				
			جملة المشتغلين	عدد المشتغلين بدون أجر			عدد المشتغلين بأجر			الأجور النقدية	المزايا العينية	مساهمة المنشأة فى التأمينات الإجتماعية	إجمالى الأجور النقدية والمزايا العينية والتأمينات الاجتماعية
				ذكور	اناث	جمله	ذكور	اناث	جمله				
٤٩	النقل البرى والنقل عبر خطوط الأنابيب	١١٩٨	٣٢٥٨	٢٤١	٣٤٩٩	١٦٢٠	٥١	١٦٧١	٥١٧٠	٤٧١٨٨	٧٩٩	١٣٦١	٤٩٣٤٩
٥٠	النقل عبر الماء	٢٣٦	٦٣٣	٤٥	٦٧٨	٢٥٤	١	٢٥٥	٩٣٣	١٤٣٤٠	١٢٣	٥٣٤	١٤٩٩٨
٥١	النقل الجوى	٧	٢٩	٢٢	٥١	.	.	.	٥١	٢٨٢٣	.	٢٠	٢٨٤٣
٥٢	أنشطة التخزين والدعم للنقل	٥١١٨	١٤٦٠٥	١٧٢٠	١٦٣٢٥	٦٠١٩	١٥٩	٦١٧٨	٢٢٥٠٣	١٦٠١٠٧	٢٤٩٣	٦٨٨٨	١٦٩٤٨٨
٥٣	البريد و أنشطة الخدمات البريدية	١٦٩	٤٧٨	١١٢	٥٩٠	١٣٧	.	١٣٧	٧٢٧	٦٤٠٣	١٢٠	١٦٣	٦٦٨٦
ح	النقل والتخزين	٦٧٢٨	١٩٠٠٣	٢١٤٠	٢١١٤٣	٨٠٣١	٢١١	٨٢٤٢	٢٩٣٨٥	٢٣٠٨٦٢	٣٥٣٦	٨٩٦٦	٢٤٣٣٦٤
٥٥	أنشطة خدمات الإقامة	٥١٢	١٦٧٨	٣٣٤	٢٠١٢	٤٦١	٧٠	٥٣١	٢٥٤٢	١٣٩٤٤	٨٨٦	١١٤٨	١٥٩٧٨
٥٦	أنشطة خدمات الغذاء والمشروبات	١٣٦٥٦١	٢١٦٠٤٥	٢١٦٢	٢١٨٢٠٧	١٧٤٨٦٨	١٤١٦٤	١٨٩٠٣٢	٤٠٧٢٣٨	٢٧٤٢٢٦٨	٤٩٤٦٧	٤٩٠٣٧	٢٨٤٠٧٧٢
ط	أنشطة خدمات الغذاء والإقامة	١٣٧٠٧٣	٢١٧٧٢٢	٢٤٩٦	٢٢٠٢١٨	١٧٥٣٢٨	١٤٢٣٤	١٨٩٥٦٢	٤٠٩٧٨١	٢٧٥٦٢١٢	٥٠٣٥٣	٥٠١٨٥	٢٨٥٦٧٥٠
٥٨	أنشطة النشر	٢٢٦	٥٩٩	٢١١	٨١١	٥٩٦	٢٣	٦١٨	١٤٢٩	٩٠٦٧	٨٥	٢٧٨	٩٤٢٩
٥٩	أنشطة نشر و إنتاج برامج التلفزيون والفيديو والأفلام السينمائية والاصوات المسجلة	١١٣	٣٨٤	٤٤	٤٢٨	٨٩	٤	٩٣	٥٢١	٤٤٩٥	١	٢٨٦	٤٧٨٢
٦٠	أنشطة البث الإذاعي والتليفزيوني	١٠٦	١٣١	٨٠	٢١١	٩٤	٣	٩٧	٣٠٨	٢٢٥٢	١٣	٩٧	٢٣٦٢
٦١	الاتصالات	١٦٢٨٨	٧٨٧٩	٢٠٤٩	٩٩٢٨	١٨٤٩٧	١٥٦١	٢٠٠٥٧	٢٩٩٨٥	٦٢٥٣٧	٤٩٠	١٧٥١	٦٤٧٧٧
٦٢	أنشطة برمجيات واستشارات الحاسب	٤٧٦	١٢٧٣	٣٢٨	١٦٠٠	٥٥١	١٦	٥٦٧	٢١٦٨	٢٤٧٦١	٢٣	٨٦٦	٢٥٦٥١
٦٣	أنشطة خدمات المعلومات	١٥٣	١١٩	٢٩	١٤٨	١٧١	١٣	١٨٤	٣٣٢	١٦٨٤	١٠	١٣٥	١٨٢٩
ى	المعلومات والاتصالات	١٧٣٦٢	١٠٣٨٥	٢٧٤٢	١٣١٢٧	١٩٩٩٨	١٦١٩	٢١٦١٧	٣٤٧٤٤	١٠٤٧٩٥	٦٢٢	٣٤١٢	١٠٨٨٢٩
٦٤	الوساطة المالية عدا التأمين وتوفير الاعتمادات لمعاشات التقاعد	٥٩	١٠٣	١٣	١١٦	٥٥	.	٥٥	١٧١	١٤٣١	.	٥٦	١٤٨٨
٦٥	التأمين وتوفير الاعتمادات لمعاشات التقاعد عدا الضمان الاجتماعى	١٣	٣١	.	٣١	٦	.	٦	٣٧	٢١٤	.	١١	٢٢٥
٦٦	الأنشطة المساعدة للوساطة المالية	٤٥	٢٠٣	٣٠	٢٣٣	.	.	.	٢٣٣	٢٧٤٩	٢٨٨٠	٥٤٤	٦١٧٣
ك	الوساطة المالية والتأمين	١١٨	٣٣٧	٤٣	٣٨٠	٦١	.	٦١	٤٤١	٤٣٩٥	٢٨٨٠	٦١١	٧٨٨٥

(تابع)جدول رقم (٤)

عدد المنشآت والمشتغلين وإجمالي الأجر النقديية والمزايا العينية والتأمينات الإجتماعية طبقاً للنشاط الإقتصادي

القطاع الخاص (أقل من ١٠ مشتغلين)

(القيمة بالآلف جنيه)

كود النشاط	منطوق النشاط الإقتصادي	عدد المنشآت	عدد المشتغلين						الأجور النقدية والمزايا العينية والتأمينات الإجتماعية				
			جملة المشتغلين	عدد المشتغلين بدون أجر			عدد المشتغلين بأجر			الأجور النقدية	المزايا العينية	مساهمة المنشأة فى التأمينات الإجتماعية	إجمالى الأجور النقدية والمزايا العينية والتأمينات الاجتماعية
				ذكور	اناث	جمله	ذكور	اناث	جمله				
٦٨	أنشطة العقارات والتأجير	٧٠٦٤	٩٠٨٤	١٣١٢	١٠٣٩٦	٩٧٢١	٢٨٣	١٠٠٠٣	٢٠٣٩٩	١١٤٦٢١	١٩٦٤	٤١١٤	١٢٠٦٩٩
ل	العقارات والتأجير	٧٠٦٤	٩٠٨٤	١٣١٢	١٠٣٩٦	٩٧٢١	٢٨٣	١٠٠٠٣	٢٠٣٩٩	١١٤٦٢١	١٩٦٤	٤١١٤	١٢٠٦٩٩
٦٩	الأنشطة القانونية والمحاسبية	٤٩٤٣٥	٣٩٦٧٢	١٥٦٥٢	٥٥٣٢٤	٥٢٨٣٢	٢٣٧١	٥٥٢٠٣	١١٠٥٢٧	٥٨١٥٣٥	٤٩٢٦	١٠٢٠٥	٥٩٦٦٦٦
٧٠	انشطه المراكز الرئيسية والخبرة الاستشارية	٣٣٠	٩٣٩	٣٢٢	١٢٦١	٢١٥	٥٠	٢٦٥	١٥٢٦	٢٣٦٩١	٣٢٨	١٥٣٤	٢٥٥٥٢
٧١	الأنشطة المعمارية والهندسية والاختبارات الفنية والتحليل	٢٦١٣	٥٢٨٨	١٤٤٥	٦٧٣٣	٢٧٦١	١٠٦	٢٨٦٦	٩٦٠٠	١٣٣٣٩٢	١٤٣١	٣٥٥٦	١٣٨٣٧٨
٧٢	البحث العلمي والتطوير	٤٠	١٠٩	١٤	١٢٢	٣٨	٠	٣٨	١٦٠	٢٠٤٣	٦	٢٤	٢٠٧٢
٧٣	الإعلان وبحوث السوق	٤٣٨٧	٦١٥١	١٠٨٣	٧٢٣٤	٤٦٣١	١٦٣	٤٧٩٤	١٢٠٢٧	١٦٠٢٤٩	١٠٦٥	١٢٥١٤	١٧٣٨٢٩
٧٤	الأنشطة العلمية والتقنية المتخصصة الأخرى	١٠٩٥٠	٧٢٤٠	٣٠٤٧	١٠٢٨٧	١٢٤٦٥	١٠٣٥	١٣٥٠٠	٢٣٧٨٧	٨٦٣١٨	١٤٩٢	٣٦٢١	٩١٤٣٠
٧٥	الأنشطة البيطرية	٨٧٠	٢٧٩	٢١٠	٤٨٩	٧٨٧	٢٧٤	١٠٦٠	١٥٥٠	٢٩٩٢	٩٣	١٣٤	٣٢١٩
م	الأنشطة العلمية والتقنية المتخصصة	٦٨٦٢٤	٥٩٦٧٧	٢١٧٧٤	٨١٤٥١	٧٣٧٢٧	٣٩٩٨	٧٧٧٢٦	١٥٩١٧٧	٩٩٠٢١٩	٩٣٤٠	٣١٥٨٨	١٠٣١١٤٨
٧٧	أنشطة الاستنجاز والتأجير	٥٢٠٨١	٢٩٧٤٤	٧٥٩١	٣٧٣٣٥	٧٠٣١٠	٥٠٣٥	٧٥٣٤٦	١١٢٦٨١	٣٠٧٦٧٨	٧٤٩٤	٤٤٨٨	٣١٩٦٦١
٧٨	أنشطة التوظيف	١٢٧٠	٣٠٢٨	١٤٥٠	٤٤٧٩	١٤٣٤	٧٦	١٥١٠	٥٩٨٩	٤٥٩٣٦	٥٩٤	٢٢٣٨	٤٨٧٦٨
٧٩	أنشطة خدمات وكالات السفر ومنظمي الرحلات السياحية و الحجز	٣٤٨٦	٨٩٧٦	٢٣٢٦	١١٣٠٢	٣٦٣١	٣٢٣	٣٩٥٤	١٥٢٥٦	١٦٧٦٩٦	٥٣٠٧	١١٨٣٨	١٨٤٨٤٢
٨٠	أنشطة الأمن والمراقبة	٣٨٤	١٤٦٣	٣٤١	١٨٠٥	٦٨٢	٢	٦٨٣	٢٤٨٨	٢١٤٨٢	٥٤	١٢٥٢	٢٢٧٨٨
٨١	أنشطة خدمات المباني	١٧٨	٤٩٤	٩٢	٥٨٧	١٩٩	٢	٢٠١	٧٨٧	٦٩٠٢	٣٦٤	٣١٦	٧٥٨٢
٨٢	أنشطه خدمات المكتب التنفيذي وانشطه المعاونة المكتبية الخاصة	٨٥١٥	٥٦٣٢	٢٧٦١	٨٣٩٣	٩٨٩٩	١٢٨٢	١١١٨١	١٩٥٧٤	٦٠٤٤٤	٨٣٢	١٦٩٦	٦٢٩٧٢
ن	الانشطه الاداريه وخدمات الدعم	٦٥٩١٣	٤٩٣٣٧	١٤٥٦٣	٦٣٩٠١	٨٦١٥٥	٦٧١٩	٩٢٨٧٥	١٥٦٧٧٥	٦١٠١٣٩	١٤٦٤٦	٢١٨٢٨	٦٤٦٦١٢
٨٥	التعليم	١٠٧١٦	١١٧٦٣	١٤١٦٧	٢٥٩٣٠	١٠٥٩٦	٢٤٣٣	١٣٠٢٩	٣٨٩٥٩	١٦٥٤٦٢	٢٥٤٨	١٩٣٩	١٦٩٩٤٨
ع	التعليم	١٠٧١٦	١١٧٦٣	١٤١٦٧	٢٥٩٣٠	١٠٥٩٦	٢٤٣٣	١٣٠٢٩	٣٨٩٥٩	١٦٥٤٦٢	٢٥٤٨	١٩٣٩	١٦٩٩٤٨

(تابع)جدول رقم (٤)

عدد المنشآت والمشتغلين وإجمالي الأجر النقديية والمزايا العينية والتأمينات الإجتماعية طبقاً للنشاط الإقتصادي

القطاع الخاص (أقل من ١٠ مشتغلين)

(القيمة بالآلف جنيه)

كود النشاط	منطوق النشاط الإقتصادي	عدد المنشآت	عدد المشتغلين									الأجور النقدية والمزايا العينية والتأمينات الإجتماعية			
			جملة المشتغلين	عدد المشتغلين بدون أجر			عدد المشتغلين بأجر			الأجور النقدية	المزايا العينية	مساهمة المنشأة فى التأمينات الإجتماعية	إجمالى الأجور النقدية والمزايا العينية والتأمينات الإجتماعية		
				ذكور	اناث	جمله	ذكور	اناث	جمله						
٨٦	الانشطه المتصلة بصحة الإنسان	٣٤٠٧٣	٢٠٥٨٠	٣١٢٩٨	٥١٨٧٨	٣١٤٦٨	٤٢١١	٣٥٦٧٩	٨٧٥٥٧	٣٩٧٢٣٢	٩٦١٦	٩١٣٣	٤١٥٩٨١		
٨٧	أنشطة رعاية المقيمين	٧٠٦	٣٢٩	٢٣١٥	٢٦٤٣	١٣٩٧	٣١٥	١٧١١	٤٣٥٤	١٦٤٥٦	٧٠	٧٧٢	١٧٢٩٨		
٨٨	أنشطة العمل الاجتماعي بدون إقامة	١٣٦١٠	٨٦٤٣	٢٧٧٦٨	٣٦٤١١	٢١٩١٥	٦٢٤٨	٢٨١٦٣	٦٤٥٧٤	١٧٦٤٧٤	١٤٧٢	٤١٣٨	١٨٢٠٨٤		
ف	الصحة وأنشطة العمل الاجتماعي	٤٨٣٩٠	٢٩٥٥٢	٦١٣٨٠	٩٠٩٣٢	٥٤٧٨٠	١٠٧٧٣	٦٥٥٥٣	١٥٦٤٨٥	٥٩٠١٦٢	١١١٥٩	١٤٠٤٣	٦١٥٣٦٤		
٩٠	أنشطة فنون المسرح والموسيقي والأنشطة الترفيهيه	١٨٩٧	١٤٧٠	٤٠	١٥١١	٢١١٦	٢	٢١١٨	٣٦٢٩	١٢٩٩٣	١٢٦	٣٧٦	١٣٤٩٦		
٩١	أنشطه المكتبات والمتاحف ودور الوثائق والانشطه الثقافيه الأخرى	٥١	٦٧	٧١	١٣٨	١٥٤	٦	١٦٠	٢٩٨	١٣١٥	٣	١٤	١٣٣٢		
٩٢	انشطه المقامرة والمراهنة	٠	٠	٠	٠	٠	٠	٠	٠	٠	٠	٠	٠		
٩٣	انشطه الرياضة والترفيه والتسلية	٨٦٣٥	٦٥٥٨	١١٦١	٧٧١٩	١٠٨٧٦	٤٨٠	١١٣٥٦	١٩٠٧٥	٦٥٢٢٠	٢٨٩٥	٧٦٥	٦٨٨٧٩		
ص	أنشطة الفنون والإبداع والتسلية	١٠٥٨٣	٨٠٩٦	١٢٧٢	٩٣٦٨	١٣١٤٥	٤٨٨	١٣٦٣٤	٢٣٠٠٢	٧٩٥٢٨	٣٠٢٤	١١٥٥	٨٣٧٠٧		
٩٤	انشطه المنظمات ذات العضوية	٤٠٨٧	٣٩١٨	٩٥٤	٤٨٧٢	٦٥٥٦	٣٨٨	٦٩٤٤	١١٨١٦	٢٨٠٢٠	٤١٠	١٢٧٧	٢٩٧٠٨		
٩٥	إصلاح أجهزه الحاسب الآلي والسلع الشخصية والمنزلية	٧٦٥١٧	١٨٧٧٣	٨٠١	١٩٥٧٤	٨٦١٨١	٢٢٥٠	٨٨٤٣١	١٠٨٠٠٥	١٧٢٢٦٦	١٩٢٨	٧٥٠٣	١٨١٦٩٧		
٩٦	أنشطة الخدمات الشخصية الأخرى	١٤٠٠٨٥	٦٢٣٧٩	٢٤٠٤١	٨٦٤١٩	١٤٤١٧٥	١٧٥٧٥	١٦١٧٥٠	٢٤٨١٦٩	٨٠٩٥٠٣	١٢٧٢٩	١٨٠٨٤	٨٤٠٣١٦		
ق	أنشطة الخدمات الأخرى	٢٢٠٦٨٩	٨٥٠٧٠	٢٥٧٩٦	١١٠٨٦٦	٢٣٦٩١٢	٢٠٢١٣	٢٥٧١٢٥	٣٦٧٩٩١	١٠٠٩٧٨٩	١٥٠٦٧	٢٦٨٦٤	١٠٥١٧٢٠		
الاجمــــــــــــــــالى															
		٢٣٣٦١٧٨	١٨٠٥٨٩١	٣٠٨٤٠٠	٢١١٤٢٩١	٢٧٣٣٩٤٨	٣٧١٣٥٨	٣١٠٥٣٠٦	٥٢١٩٥٩٧	٢١٧٤٤٦٨٢	٣٩٤٦١٢	٥٩٦١٣٥	٢٢٧٣٥٤٢٨		

جدول رقم (٥)

عدد المنشآت والمشتغلين طبقاً لدرجة الاستقرار ووفقاً للنشاط الإقتصادي

القطاع الخاص (أقل من ١٠ مشتغلين)

كود النشاط	منطوق النشاط الإقتصادي	عدد المنشآت	دائم				مؤقت				إجمالي المشتغلين	
			ذكور	اناث	جمله		ذكور	اناث	جمله		ذكور	اناث
					العدد	%			العدد	%		
٠١	المحاصيل ومنتجات الحيوان والصيد وأنشطه الخدمات ذات الصلة	٢٤٤٢٨	٦١٠٦٠	٤١٢٩	٦٥١٨٩	٩٤	٤٣٩٦	١١٨	٤٥١٤	٦	٦٥٤٥٦	٤٢٤٧
٠٢	استغلال الغابات وقطع أشجار الأخشاب وأنشطة الخدمات ذات الصلة	٨٧	٢٦٢	٣	٢٦٥	٧٨	٧١	٣	٧٤	٢٢	٣٣٣	٦
٠٣	صيد الأسماك وتربية الأحياء المائية	١٨	٣٩	١	٨٩	٤٠	٥	١١	٥	١١	٥	١
أ	الزراعة واستغلال الغابات وقطع الأشجار وصيد الأسماك	٢٤٥٣٤	٦١٣٦١	٤١٣٣	٦٥٤٩٤	٩٣	٤٤٧٢	١٢١	٤٥٩٣	٧	٦٥٨٣٣	٤٢٥٥
٠٦	إستخراج البترول الخام والغاز الطبيعي	٠	٠	٠	٠	٠	٠	٠	٠	٠	٠	٠
٠٧	تعيين خامات (ركازات) الفلزات والمعادن	٠	٠	٠	٠	٠	٠	٠	٠	٠	٠	٠
٠٨	التعدين واستغلال المحاجر الأخرى	٣٣٩	١٨٩٦	١	١٨٩٧	٩٨	٤٥	٠	٤٥	٢	١٩٤١	١
٠٩	أنشطة الخدمات المتصلة بالتعدين	٠	٠	٠	٠	٠	٠	٠	٠	٠	٠	٠
ب	التعدين واستغلال المحاجر	٣٣٩	١٨٩٦	١	١٨٩٧	٩٨	٤٥	٠	٤٥	٢	١٩٤١	١
١٠	صناعة المنتجات الغذائية	٦٦٧٨٩	٢٨٢٨٢٨	١٠٥٦٧	٢٩٣٣٩٥	٩٨	٥٩٥٦	٣٩٤	٦٣٥٠	٢	٢٨٨٧٨٤	١٠٩٦١
١١	صناعة المشروبات	٧٠	٣١١	١١	٣٢٢	٩٠	٣٧	٠	٣٧	١٠	٣٤٧	١١
١٢	صناعة منتجات التبغ	١٩	١٠٩	٣٦	١٤٦	٩٨	٢	٠	٢	٢	١١٢	٣٦
١٣	صناعة المنسوجات	٩٢٢٥	٢٦٩٧٥	٣١١٠	٣٠٠٨٥	٩٨	٤٣٥	٢٩٦	٧٣١	٢	٢٧٤١٠	٣٤٠٦
١٤	صناعة الملابس الجاهزة	٤٦٤٦٧	٧٢٢٩٩	١٣٢٦٨	٨٥٥٦٦	٩٥	٢٧٦٠	١٩٨٧	٤٧٤٧	٥	٧٥٠٥٩	١٥٢٥٥
١٥	صناعة الجلد ومنتجاته	٦٤٧٥	٢٦٨٤٦	٥٧١	٢٧٤١٧	٩٥	١٤٩٥	٣٥	١٥٣٠	٥	٢٨٣٤١	٦٠٦
١٦	صناعة الخشب ومنتجاته والفلين عدا الأثاث وصناعة الأصناف المنتجة من القش ومواد الضفر	٣٨٥٢٦	٨٦٥٧٢	٥١١	٨٧٠٨٣	٩٦	٣٦٩٦	١	٣٦٩٧	٤	٩٠٢٦٨	٥١٢
١٧	صناعة الورق و منتجاته	١٥٩٧	٥٥٢٨	٢١٤	٥٧٤٢	٩٨	٥٤	٤٤	٩٨	٢	٥٥٨١	٢٥٩

(تابع) جدول رقم (٥)

عدد المنشآت والمشتغلين طبقاً لدرجة الاستقرار ووفقاً للنشاط الإقتصادي

القطاع الخاص (أقل من ١٠ مشتغلين)

كود النشاط	منطوق النشاط الإقتصادي	عدد المنشآت	دائم				مؤقت				إجمالي المشتغلين			
			ذكور	اناث	جمله		ذكور	اناث	جمله		ذكور	اناث		
					العدد	%			العدد	%				
١٨	الطباعة واستنساخ وسائط الاعلام المسجلة	٥٣٨٧	١٦٣٢٥	٩٨٨	١٧٣١٤	٩٧	٤٨٨	١٧	٥٠٤	٣	١٦٨١٣	١٠٠٥	١٧٨١٨	١٠٠
١٩	صناعة فحم الكوك والمنتجات النفطية	١٨	٦٢	٥	٦٧	٩٠	٧	٠	٧	١٠	٦٩	٥	٧٥	١٠٠
٢٠	صناعة المواد والمنتجات الكيماوية	١١٠٩	٣٧٦٩	٦٣٦	٤٤٠٦	٨٩	٤٧٣	٦٦	٥٤٠	١١	٤٢٤٣	٧٠٣	٤٩٤٥	١٠٠
٢١	صناعة المستحضرات الصيدلانية والكيميائية والدوائية ومنتجات النباتات الطبية	١٠	٣٦	٠	٣٦	١٠٠	٠	٠	٠	٠	٣٦	٠	٣٦	١٠٠
٢٢	صناعة منتجات المطاط واللدائن	٣٠٥٩	١١٤٥١	٦٢٣	١٢٠٧٥	٩٨	١٨٣	٢٧	٢١٠	٢	١١٦٣٤	٦٥٠	١٢٢٨٤	١٠٠
٢٣	صناعة منتجات المعادن اللافلزية الأخرى	١١٠٧٩	٣٠٠٢٦	٨٠٢	٣٠٨٢٨	٩٢	٢٥٨٠	٠	٢٥٨٠	٨	٣٢٦٠٧	٨٠٢	٣٣٤٠٩	١٠٠
٢٤	صناعة الفلزات القاعدية	١٠٣٣	٣٧٥١	٥٧	٣٨٠٩	٩٩	٣٦	٠	٣٦	١	٣٧٨٧	٥٧	٣٨٤٥	١٠٠
٢٥	صناعة منتجات المعادن المشكلة عدا الماكينات والمعدات	٥١٧٠٥	١٢٦٠٦٩	٦٧٣	١٢٦٧٤٢	٩٦	٤٥٤٤	١١٩	٤٦٦٣	٤	١٣٠٦١٢	٧٩٣	١٣١٤٠٥	١٠٠
٢٦	صناعة الحاسبات والمنتجات الإلكترونية والبصرية ومكوناتها وصناعة الأجهزة الطبية	٣٩٠	١٠٥٣	١١٣	١١٦٦	١٠٠	٠	١	١	٠	١٠٥٣	١١٥	١١٦٧	١٠٠
٢٧	صناعة الأجهزة الكهربائية	١٦٦٩	٥٧٨٥	١٦	٥٨٠١	٩٥	٣٠٦	٠	٣٠٦	٥	٦٠٩١	١٦	٦١٠٧	١٠٠
٢٨	صناعة الآلات والمعدات الغير مصنفة فى موضع آخر	١١٢٨	٣٤٧٩	١٢٤	٣٦٠٣	٩٨	٦٢	٠	٦٢	٢	٣٥٤١	١٢٤	٣٦٦٥	١٠٠
٢٩	صناعة المركبات ذات المحركات	٨١١	١٩٩٦	٢	١٩٩٨	٩٩	٣٠	٠	٣٠	١	٢٠٢٧	٢	٢٠٢٨	١٠٠
٣٠	صناعة معدات النقل الأخرى	٤٥٣	١١٢٢	٣	١١٢٦	٩٩	٨	٠	٨	١	١١٣٠	٣	١١٣٤	١٠٠
٣١	صناعة الأثاث والمنتجات الخشبية الغير المصنفة فى موضع آخر	١٠٣٧٣٤	٢٢٨٠٢٢	١٠٥٩	٢٢٩٠٨١	٩٣	١٨٤٤١	٣١	١٨٤٧٢	٧	٢٤٦٤٦٣	١٠٩٠	٢٤٧٥٥٣	١٠٠
٣٢	صناعات تحويلية أخرى	١٤٨٩	٤١٣٥	١٥٧	٤٢٩٣	١٠٠	١٦	١	١٨	٠	٤١٥٢	١٥٨	٤٣١٠	١٠٠
٣٣	إصلاح المعدات والأجهزة	١٠٤٧٨	٢٠٩٨٣	٨٢٩	٢١٨١٣	٩٨	٣٩٨	٠	٣٩٨	٢	٢١٣٨١	٨٢٩	٢٢٢١٠	١٠٠
ج	الصناعات التحويلية	٣٦٢٧٢٠	٩٥٩٥٣٣	٣٤٣٧٩	٩٩٣٩١٢	٩٦	٤٢٠٠٨	٣٠٢١	٤٥٠٢٨	٤	١٠٠١٥٤١	٣٧٣٩٩	١٠٣٨٩٤٠	١٠٠

(تابع) جدول رقم (٥)

عدد المنشآت والمشتغلين طبقاً لدرجة الاستقرار ووفقاً للنشاط الإقتصادي

القطاع الخاص (أقل من ١٠ مشتغلين)

كود النشاط	منطوق النشاط الإقتصادي	عدد المنشآت	دائم				مؤقت				إجمالي المشتغلين	
			ذكور	اناث	جمله		ذكور	اناث	جمله		ذكور	اناث
					العدد	%			العدد	%		
٣٥	إمدادات الكهرباء والغاز والبخار وإمدادات تكييف الهواء	٢	١١	١	١٢	١٠٠	٠	٠	٠	٠	١١	١
د	إمدادات الكهرباء والغاز والبخار وإمدادات تكييف الهواء	٢	١١	١	١٢	١٠٠	٠	٠	٠	٠	١١	١
٣٦	تجميع وتنقية وتوزيع المياه	١٣٨	٢١٣	٢٢	٢٣٥	١٠٠	٠	٠	٠	٠	٢١٣	٢٢
٣٨	جمع ومعالجة وتدوير المخلفات والنفايات	٦٤٢	٢١٤٦	٣٥٩	٢٥٠٦	١٠٠	٣	٠	٣	٠	٢١٤٩	٣٥٩
هـ	الإمداد المائي وشبكات الصرف الصحي وإداره ومعالجة النفايات	٧٨٠	٢٣٥٩	٣٨٢	٢٧٤١	١٠٠	٣	٠	٣	٠	٢٣٦٢	٣٨٢
٤١	تشبيد البنايات	٣٧	٢٠٥	١٨	٢٢٣	٩١	٢٢	١	٢٣	٩	٢٢٧	١٩
٤٢	الهندسة المدنية	١٩	٩٣	٤	٩٧	٨٧	١٤	٠	١٤	١٣	١٠٧	٤
٤٣	أنشطة التشبيد المتخصصة	٥٥٦	٦٤١	٩	٦٥٠	٩٧	٢٣	٠	٢٣	٣	٦٦٤	٩
و	التشبيد والبناء	٦١٢	٩٣٩	٣١	٩٧٠	٩٤	٥٩	١	٦٠	٦	٩٩٨	٣٢
٤٥	تجارة الجملة والتجزئة والإصلاح للمركبات ذات المحركات والدراجات الناريه	١٤٤٥٣٥	٢٧٧٣٣٣	٥٥١٦	٢٨٢٨٤٩	٩٦	١١٥١٣	٤	١١٥١٧	٤	٢٨٨٨٤٦	٥٥١٩
٤٦	تجارة الجملة عدا المركبات ذات المحركات والدراجات الناريه	٣٢٢٥٣	١٠٥٨٩٩	٨١٥٥	١١٤٠٥٤	٩٦	٤٦٨٢	١٠٩	٤٧٩٢	٤	١١٠٥٨١	٨٢٦٥
٤٧	تجارة التجزئة عدا المركبات ذات المحركات والدراجات النارية	١١٧٧١٤٤	١٨٤١٥٢١	٤٠٤٣٧٧	٢٢٤٥٨٩٧	٩٨	٣٧٧٢٥	١٠٨٧٠	٤٨٥٩٤	٢	١٨٧٩٢٤٥	٤١٥٢٤٦
ز	تجارة الجملة والتجزئة والإصلاح للمركبات ذات المحركات والدراجات الناريه	١٣٥٣٩٣١	٢٢٢٤٧٥٢	٤١٨٠٤٨	٢٦٤٢٨٠٠	٩٨	٥٣٩٢٠	١٠٩٨٣	٦٤٩٠٢	٢	٢٢٧٨٦٧٢	٤٢٩٠٣٠

(تابع) جدول رقم (٥)

عدد المنشآت والمشتغلين طبقاً لدرجة الاستقرار ووفقاً للنشاط الاقتصادي

القطاع الخاص (أقل من ١٠ مشتغلين)

كود النشاط	منطوق النشاط الإقتصادي	عدد المنشآت	دائم				مؤقت				إجمالي المشتغلين	
			ذكور	اناث	جمله		ذكور	اناث	جمله		ذكور	اناث
					العدد	%			العدد	%		
٤٩	النقل البرى والنقل عبر خطوط الأنابيب	١١٩٨	٤٥٧٦	٢٩٢	٤٨٦٨	٩٤	٣٠٢	٠	٣٠٢	٦	٤٨٧٨	٢٩٢
٥٠	النقل عبر الماء	٢٣٦	٧٣٥	٤٦	٧٨١	٨٤	١٥٢	٠	١٥٢	١٦	٨٨٧	٤٦
٥١	النقل الجوى	٧	٢٩	٢٢	٥١	١٠٠	٠	٠	٠	٠	٢٩	٢٢
٥٢	أنشطة التخزين والدعم للنقل	٥١١٨	١٦٦٢٦	١٤٣٨	١٨٠٦٤	٨٠	٣٩٩٨	٤٤١	٤٤٣٩	٢٠	٢٠٦٢٥	١٨٧٨
٥٣	البريد وأنشطة الخدمات البريدية	١٦٩	٦٠٣	١١٠	٧١٢	٩٨	١٣	٣	١٥	٢	٦١٥	١١٢
ح	النقل والتخزين	٦٧٢٨	٢٢٥٦٩	١٩٠٧	٢٤٤٧٦	٨٣	٤٤٦٥	٤٤٣	٤٩٠٨	١٧	٢٧٠٣٤	٢٣٥١
٥٥	أنشطة خدمات الإقامة	٥١٢	٢٠٣٥	٣٦٧	٢٤٠٢	٩٤	١٠٣	٣٧	١٤٠	٦	٢١٣٨	٤٠٤
٥٦	أنشطة خدمات الغذاء والمشروبات	١٣٦٥٦١	٣٧٩٦٧٤	١٦٠٩١	٣٩٥٧٦٥	٩٧	١١٢٣٨	٢٣٦	١١٤٧٣	٣	٣٩٠٩١٢	١٦٣٢٦
ط	أنشطة خدمات الغذاء والإقامة	١٣٧٠٧٣	٣٨١٧١٠	١٦٤٥٧	٣٩٨١٦٧	٩٧	١١٣٤١	٢٧٣	١١٦١٤	٣	٣٩٣٠٥١	١٦٧٣٠
٥٨	أنشطة النشر	٢٢٦	٨٦٩	٩٢	٩٦١	٦٧	٣٢٦	١٤٣	٤٦٩	٣٣	١١٩٥	٢٣٤
٥٩	أنشطة نشر و إنتاج برامج التلفزيون والفيديو والأفلام السينمائية والاصوات المسجلة	١١٣	٤٥١	٤٤	٤٩٥	٩٥	٢٢	٤	٢٦	٥	٤٧٣	٤٨
٦٠	أنشطة البث الإذاعي والتلفزيوني	١٠٦	٢٢٥	٨٣	٣٠٨	١٠٠	٠	٠	٠	٠	٢٢٥	٨٣
٦١	الاتصالات	١٦٢٨٨	٢٥٨٨٦	٣٤٦٩	٢٩٣٥٥	٩٨	٤٩٠	١٤١	٦٣١	٢	٢٦٣٧٥	٣٦١٠
٦٢	أنشطه برمجيات واستشارات الحاسب	٤٧٦	١٨٠٨	٣٢٨	٢١٣٦	٩٩	١٦	١٦	٣١	١	١٨٢٤	٣٤٤
٦٣	أنشطة خدمات المعلومات	١٥٣	٢٨٤	٣٦	٣٢٠	٩٦	٦	٦	١٢	٤	٢٩٠	٤٢
ى	المعلومات والاتصالات	١٧٣٦٢	٢٩٥٢٣	٤٠٥٢	٣٣٥٧٥	٩٧	٨٦٠	٣٠٩	١١٦٩	٣	٣٠٣٨٣	٤٣٦١
٦٤	الوساطة المالية عدا التأمين وتوفير الاعتمادات لمعاشات التقاعد	٥٩	١٥٠	٧	١٥٧	٩١	٩	٦	١٥	٩	١٥٩	١٣
٦٥	التأمين وتوفير الاعتمادات لمعاشات التقاعد عدا الضمان الاجتماعى	١٣	٣٧	٠	٣٧	١٠٠	٠	٠	٠	٠	٣٧	٠
٦٦	الأنشطة المساعدة للوساطة المالية	٤٥	١٩٨	٣٠	٢٢٨	٩٨	٥	٠	٥	٢	٢٠٣	٣٠
ك	الوساطة المالية والتأمين	١١٨	٣٨٤	٣٧	٤٢١	٩٦	١٤	٦	٢٠	٤	٣٩٨	٤٣

(تابع) جدول رقم (٥)

عدد المنشآت والمشتغلين طبقاً لدرجة الاستقرار ووفقاً للنشاط الإقتصادي

القطاع الخاص (أقل من ١٠ مشتغلين)

كود النشاط	منطوق النشاط الإقتصادي	عدد المنشآت	دائم				مؤقت				إجمالي المشتغلين	
			ذكور	اناث	جمله		ذكور	اناث	جمله		ذكور	اناث
					العدد	%			العدد	%		
٦٨	أنشطة العقارات والتأجير	٧٠٦٤	١٧٦١٤	١٥١٦	١٩١٢٩	٩٤	١١٩١	٧٩	١٢٧٠	٦	١٨٨٠٤	١٥٩٥
ل	العقارات والتأجير	٧٠٦٤	١٧٦١٤	١٥١٦	١٩١٢٩	٩٤	١١٩١	٧٩	١٢٧٠	٦	١٨٨٠٤	١٥٩٥
٦٩	الأنشطة القانونية والمحاسبية	٤٩٤٣٥	٩٠٢٤٨	١٦٦٧٦	١٠٦٩٢٤	٩٧	٢٢٥٦	١٣٤٨	٣٦٠٣	٣	٩٢٥٠٤	١٨٠٢٣
٧٠	انشطه المراكز الرئيسية والخبرة الاستشارية	٣٣٠	١١٣٧	٣٦٢	١٤٩٩	٩٨	١٧	١٠	٢٧	٢	١١٥٤	٣٧٢
٧١	الأنشطة المعمارية والهندسية والاختبارات الفنية والتحليل	٢٦١٣	٧٨٤١	١٤٨٣	٩٣٢٤	٩٧	٢٠٨	٦٨	٢٧٦	٣	٨٠٤٩	١٥٥١
٧٢	البحث العلمي والتطوير	٤٠	١٤٦	١٤	١٦٠	١٠٠	٠	٠	٠	٠	١٤٦	١٤
٧٣	الإعلان وبحوث السوق	٤٣٨٧	١٠٣٩٥	١١٩٦	١١٥٩١	٩٦	٣٨٦	٥٠	٤٣٦	٤	١٠٧٨١	١٢٤٦
٧٤	الأنشطة العلمية والتقنية المتخصصة الأخرى	١٠٩٥٠	١٩٢٨٢	٤٠١٨	٢٣٣٠٠	٩٨	٤٢٢	٦٤	٤٨٧	٢	١٩٧٠٤	٤٠٨٢
٧٥	الأنشطة البيطرية	٨٧٠	١٠٥٩	٣٣٠	١٣٨٩	٩٠	٧	١٥٤	١٦١	١٠	١٠٦٦	٤٨٤
م	الأنشطة العلمية والتقنية المتخصصة	٦٨٦٢٤	١٣٠١٠٩	٢٤٠٧٨	١٥٤١٨٧	٩٧	٣٢٩٦	١٦٩٤	٤٩٩٠	٣	١٣٣٤٠٥	٢٥٧٧٣
٧٧	أنشطة الاستئجار والتأجير	٥٢٠٨١	٩٤٢٥٤	١٢١٥٢	١٠٦٤٠٦	٩٤	٥٨٠٠	٤٧٥	٦٢٧٥	٦	١٠٠٠٥٤	١٢٦٢٧
٧٨	أنشطة التوظيف	١٢٧٠	٤٣٨١	١٥١٧	٥٨٩٨	٩٨	٨١	٩	٩١	٢	٤٤٦٢	١٥٢٦
٧٩	أنشطة خدمات وكالات السفر و منظمي الرحلات السياحية و الحجز	٣٤٨٦	١٢٤٥٠	٢٦١٥	١٥٠٦٥	٩٩	١٥٧	٣٤	١٩١	١	١٢٦٠٧	٢٦٤٩
٨٠	أنشطة الأمن والمراقبة	٣٨٤	٢١٣٧	١٢٦	٢٢٦٣	٩١	٨	٢١٧	٢٢٥	٩	٢١٤٥	٣٤٣
٨١	أنشطة خدمات المباني	١٧٨	٦٦٨	٩٤	٧٦٢	٩٧	٢٥	٠	٢٥	٣	٦٩٣	٩٤
٨٢	أنشطه خدمات المكتب التنفيذي وانشطه المعاونة المكتبية الخاصة	٨٥١٥	١٥٢٠٩	٣٨٦٧	١٩٠٧٦	٩٧	٣٢٢	١٧٦	٤٩٨	٣	١٥٥٣١	٤٠٤٣
ن	الانشطه الاداريه وخدمات الدعم	٦٥٩١٣	١٢٩١٠٠	٢٠٣٧١	١٤٩٤٧٠	٩٥	٦٣٩٣	٩١٢	٧٣٠٥	٥	١٣٥٤٩٣	٢١٢٨٣
٨٥	التعليم	١٠٧١٦	٢١٠٤٩	١٥٢٦٨	٣٦٣١٦	٩٣	١٣١١	١٣٣٢	٢٦٤٣	٧	٢٢٣٥٩	١٦٦٠٠
ع	التعليم	١٠٧١٦	٢١٠٤٩	١٥٢٦٨	٣٦٣١٦	٩٣	١٣١١	١٣٣٢	٢٦٤٣	٧	٢٢٣٥٩	١٦٦٠٠

(تابع) جدول رقم (٥)

عدد المنشآت والمشتغلين طبقاً لدرجة الاستقرار ووفقاً للنشاط الاقتصادي

القطاع الخاص (أقل من ١٠ مشغلين)

كود النشاط	منطوق النشاط الإقتصادي	عدد المنشآت	دائم				موقت		إجمالي المشتغلين					
			ذكور	اناث	جمله		ذكور	اناث	جمله					
					العدد	%			العدد	%				
٨٦	الانشطة المتصلة بصحة الإنسان	٣٤٠٧٣	٥١١٦٦	٣٣٠٢٧	٨٤١٩٣	٩٦	٨٨٢	٢٤٨٢	٣٣٦٤	٤	٥٢٠٤٨	٣٥٥٠٩	٨٧٥٥٧	١٠٠
٨٧	أنشطة رعاية المقيمين	٧٠٦	١٧٢٢	٢٦٢١	٤٣٤٣	١٠٠	٣	٩	١١	٠	١٧٢٥	٢٦٢٩	٤٣٥٤	١٠٠
٨٨	أنشطة العمل الاجتماعي بدون إقامة	١٣٦١٠	٣٠١٤٦	٣١٦٦٠	٦١٨٠٦	٩٦	٤١٢	٢٣٥٦	٢٧٦٨	٤	٣٠٥٥٨	٣٤٠١٥	٦٤٥٧٤	١٠٠
ف	الصحة وأنشطة العمل الاجتماعي	٤٨٣٩٠	٨٣٠٣٤	٦٧٣٠٨	١٥٠٣٤٢	٩٦	١٢٩٧	٤٨٤٦	٦١٤٣	٤	٨٤٣٣٢	٧٢١٥٤	١٥٦٤٨٥	١٠٠
٩٠	أنشطة فنون المسرح والموسيقي والأنشطة الترفيهيه	١٨٩٧	٣٢٩٨	٢٩	٣٣٢٧	٩٢	٢٨٨	١٤	٣٠٢	٨	٣٥٨٦	٤٢	٣٦٢٩	١٠٠
٩١	أنشطه المكتبات والمتاحف ودور الوثائق والانشطة الثقافية الأخرى	٥١	٢٢٠	٣٦	٢٥٦	٨٦	١	٤١	٤٢	١٤	٢٢١	٧٧	٢٩٨	١٠٠
٩٢	انشطه المقامرة والمراهنة	٠	٠	٠	٠	٠	٠	٠	٠	٠	٠	٠	٠	٠
٩٣	انشطه الرياضة والترفيه والتسلية	٨٦٣٥	١٦٣٤٤	١٥٨٢	١٧٩٢٦	٩٤	١٠٩٠	٥٩	١١٤٨	٦	١٧٤٣٤	١٦٤١	١٩٠٧٥	١٠٠
ص	أنشطة الفنون والإبداع والتسلية	١٠٥٨٣	١٩٨٦٢	١٦٤٧	٢١٥٠٩	٩٤	١٣٧٩	١١٣	١٤٩٣	٦	٢١٢٤١	١٧٦٠	٢٣٠٠٢	١٠٠
٩٤	انشطه المنظمات ذات العضوية	٤٠٨٧	٩٥٤٤	١٣٢٢	١٠٨٦٦	٩٢	٩٣٠	٢١	٩٥٠	٨	١٠٤٧٤	١٣٤٣	١١٨١٦	١٠٠
٩٥	إصلاح أجهزه الحاسب الآلي والسلع الشخصية والمنزلية	٧٦٥١٧	١٠٣٥٢٣	٢٩٧٠	١٠٦٤٩٣	٩٩	١٤٣١	٨٠	١٥١٢	١	١٠٤٩٥٤	٣٠٥١	١٠٨٠٠٥	١٠٠
٩٦	أنشطة الخدمات الشخصية الأخرى	١٤٠٠٨٥	٢٠٠٧٨٩	٣٨٨٣٢	٢٣٩٦٢١	٩٧	٥٧٦٥	٢٧٨٣	٨٥٤٨	٣	٢٠٦٥٥٤	٤١٦١٦	٢٤٨١٦٩	١٠٠
ق	أنشطة الخدمات الأخرى	٢٢٠٦٨٩	٣١٣٨٥٦	٤٣١٢٤	٣٥٦٩٨١	٩٧	٨١٢٥	٢٨٨٥	١١٠١٠	٣	٣٢١٩٨٢	٤٦٠٠٩	٣٦٧٩٩١	١٠٠
	الاجمــــــــــــــــالى	٢٣٣٦١٧٨	٤٣٩٩٦٦١	٦٥٢٧٤٠	٥٠٥٢٤٠١	٩٧	١٤٠١٧٨	٢٧٠١٨	١٦٧١٩٦	٣	٤٥٣٩٨٣٩	٦٧٩٧٥٨	٥٢١٩٥٩٧	١٠٠

عدد المشتغلين																				عدد المنشآت	منطوق النشاط الإقتصادي	كود النشاط
جملة المشتغلين			المشتغلون الآخرون		عمال البيع		عمال تشغيل و عمال الخدمات الفنية		الإداريون والكتبة		الملاحظون والمشفرون		الأخصائيون والفنيون		المديرون		أصحاب المنشأة العاملين بها					
جمله	اثاث	ذكور	اثاث	ذكور	اثاث	ذكور	اثاث	ذكور	اثاث	ذكور	اثاث	ذكور	اثاث	ذكور	اثاث	ذكور	اثاث	ذكور				
٦٩٧٠٣	٤٢٤٧	٦٥٤٥٦	٣٥٦٨	١٧١٩٢	١	٥٤٢	١٧٥	١٩٧٩٨	١٠	٦٤	٠	١٩٥	١	٤٥٣	١٨	٣٤٩	٤٧٤	٢٦٨٦٢	٢٤٤٢٨	٠١	المحاصيل ومنتجات الحيوان والصيد وأنشطه الخدمات ذات الصلة	
٣٤٠	٦	٣٣٣	٤	١٠٧	٠	٠	٢	١٣١	٠	٠	٠	٠	٠	١	٠	٠	٠	٩٥	٨٧	٠٢	استغلال الغابات وقطع أشجار الأخشاب وأنشطة الخدمات ذات الصلة	
٤٥	١	٤٤	٠	٠	٠	١	٠	٢٥	٠	٠	٠	١	٠	٠	٠	١	١	١٦	١٨	٠٣	صيد الأسماك وتربية الأحياء المائية	
٧٠٠٨٨	٤٢٥٥	٦٥٨٣٣	٣٥٧٢	١٧٢٩٩	١	٥٤٣	١٧٧	١٩٩٥٤	١٠	٦٤	٠	١٩٦	١	٤٥٤	١٨	٣٥٠	٤٧٥	٢٦٩٧٣	٢٤٥٣٤	أ	الزراعة واستغلال الغابات وقطع الأشجار وصيد الأسماك	
٠	٠	٠	٠	٠	٠	٠	٠	٠	٠	٠	٠	٠	٠	٠	٠	٠	٠	٠	٠	٠٦	إستخراج البترول الخام والغاز الطبيعي	
٠	٠	٠	٠	٠	٠	٠	٠	٠	٠	٠	٠	٠	٠	٠	٠	٠	٠	٠	٠	٠٧	تعدين خامات (ركازات) الفلزات والمعادن	
١٩٤٢	١	١٩٤١	١	٢٥٩	٠	١٦	٠	١١٠٣	٠	٧٣	٠	٢١	٠	٢٩	٠	١١	٠	٤٢٩	٣٣٩	٠٨	التعدين واستغلال المحاجر الأخرى	
٠	٠	٠	٠	٠	٠	٠	٠	٠	٠	٠	٠	٠	٠	٠	٠	٠	٠	٠	٠	٠٩	أنشطة الخدمات المتصلة بالتعدين	
١٩٤٢	١	١٩٤١	١	٢٥٩	٠	١٦	٠	١١٠٣	٠	٧٣	٠	٢١	٠	٢٩	٠	١١	٠	٤٢٩	٣٣٩	ب	التعدين واستغلال المحاجر	
٢٩٩٧٤٥	١٠٩٦١	٢٨٨٧٨٤	٣٥٧٥	٢٧٢٧٠	٥٩٨	٢٢٦٣٠	٢٨٤٨	١٦٠٥٣٢	١٥٠	١٣٧٧	٢١	٣٨٥	٧	١٤٩١	٣٥	٢٠٠٣	٣٧٢٨	٧٣٠٩٦	٦٦٧٨٩	١٠	صناعة المنتجات الغذائية	
٣٥٨	١١	٣٤٧	٠	٢٨	٠	٤	١١	٢٢٠	٠	٦	٠	١١	٠	٥	٠	٠	٠	٧٤	٧٠	١١	صناعة المشروبات	
١٤٨	٣٦	١١٢	٠	٤	١	٢	٣٥	٨٥	٠	١	٠	٠	٠	٠	٠	١	٠	١٩	١٩	١٢	صناعة منتجات التبغ	
٣٠٨١٦	٣٤٠٦	٢٧٤١٠	٢٠٧	٢٩٠٨	٣١	١٠٨	٢٥٠٦	١٣٨١٠	٦١	٤١	١٠	٩٣	١	٢٩١	١٨	٨٧	٥٧٠	١٠٠٧٢	٩٢٢٥	١٣	صناعة المنسوجات	
٩٠٣١٤	١٥٢٥٥	٧٥٠٥٩	٢٠٣٧	٦٧٤٦	٢٥	١٩٦	٩٥٨٠	١٩٦٩٠	٢٨	١٧١	٣٩	٣١٥	٨٠	١٤٩٤	٢٥	٣٧١	٣٤٤١	٤٦٠٧٥	٤٦٤٦٧	١٤	صناعة الملابس الجاهزة	
٢٨٩٤٧	٦٠٦	٢٨٣٤١	١٤	١٠٥٨	٠	١٢٣	٤٥٠	١٨٥٩٦	٨٩	١٣	٠	٤٢	٠	١٦٤	٠	٢٣٣	٥٢	٨١١٢	٦٤٧٥	١٥	صناعة الجلد ومنتجاته	
٩٠٧٨٠	٥١٢	٩٠٢٦٨	٣٩٨	١٤٥٩٨	٠	٦٨	٥	٣١٥٣٣	٠	٠	٠	٥٧	٠	٨٦١	٠	٩٨	١٠٨	٤٣٠٥٣	٣٨٥٢٦	١٦	صناعة الخشب ومنتجاته والفلين عدا الأثاث وصناعة الأصناف المنتجه من القش ومواد الضفر	
٥٨٤٠	٢٥٩	٥٥٨١	٨١	٣٩٥	١	١٣	١٥٤	٣١٠٥	٠	٨٩	٠	٧	٠	٨	٠	١٢٣	٢٢	١٨٤١	١٥٩٧	١٧	صناعة الورق و منتجاته	

(تابع) جدول رقم (٦)

عدد المنشآت والمشتغلين طبقاً للمهنة والنوع ووفقاً للنشاط الإقتصادي

القطاع الخاص (أقل من ١٠ مشتغلين)

عدد المشتغلين																				عدد المنشآت	منطوق النشاط الإقتصادي	كود النشاط
جملة المشتغلين			المشتغلون الآخرون		عمال البيع		عمال تشغيل وعمال الخدمات الفنية		الإداريون والكتبة		الملاحظون والمشفرون		الأخصائيون والفنيون		المديرون		أصحاب المنشأة العاملين بها					
جمله	اثاث	ذكور	اثاث	ذكور	اثاث	ذكور	اثاث	ذكور	اثاث	ذكور	اثاث	ذكور	اثاث	ذكور	اثاث	ذكور	اثاث	ذكور				
١٧٨١٨	١٠٠٥	١٦٨١٣	٨٤	٢٢٠٢	١٤٣	١٩٨	٤٧٧	٧١٧٤	٦٧	١٥٠	٠	١٠٧	٣٧	٦١٦	٠	٤١٨	١٩٧	٥٩٤٨	٥٣٨٧	١٨	الطباعة واستنساخ وسائط الاعلام المسجلة	
٧٥	٥	٦٩	٠	١٣	٠	٠	٥	٣٦	٠	٠	٠	٠	٠	٠	٠	١	٠	١٩	١٨	١٩	صناعة فحم الكوك والمنتجات النفطية	
٤٩٤٥	٧٠٣	٤٢٤٣	٧	٢٨٨	٦١	١٢٦	٥٨٩	٢٢٩١	١٢	٤٠	٠	٦٨	١	٢٨	٠	٤٤	٣٤	١٣٥٨	١١٠٩	٢٠	صناعة المواد والمنتجات الكيماوية	
٣٦	٠	٣٦	٠	١٥	٠	٠	٠	١٠	٠	٠	٠	٠	٠	٠	٠	٠	٠	١٢	١٠	٢١	صناعة المستحضرات الصيدلانية والكيميائية والدوائية ومنتجات النباتات الطبية	
١٢٢٨٤	٦٥٠	١١٦٣٤	١٢٨	١٣٢٤	٦٥	١٦٧	٣٠٩	٦٠٢١	٢	٤٠	١	٧٧	٠	١٥٥	٠	٢٤٤	١٤٤	٣٦٠٧	٣٠٥٩	٢٢	صناعة منتجات المطاط واللدائن	
٣٣٤٠٩	٨٠٢	٣٢٦٠٧	٧٠٠	٤٣٠٢	١	٥٦٥	١٠	١٤٤٨٦	٢	١٤	٠	٥٣	١	٦٢١	٠	٥٩	٨٨	١٢٥٠٦	١١٠٧٩	٢٣	صناعة منتجات المعادن اللافلزية الأخرى	
٣٨٤٥	٥٧	٣٧٨٧	٠	٢٣٤	٠	٢	٥٣	٢٢٨٠	٠	٠	٠	٣	٠	٧٨	٠	٦٥	٤	١١٢٥	١٠٣٣	٢٤	صناعة الفلزات القاعدية	
١٣١٤٠٥	٧٩٣	١٣٠٦١٢	٣٥	١٧١٠١	٠	٢٠٥	٩١	٥٤٥٣٤	٥١	٢٠٣	٠	٥٥	٠	٧٣٢	٠	٥٣٦	٦١٦	٥٧٢٤٧	٥١٧٠٥	٢٥	صناعة منتجات المعادن المشكلة عدا الماكينات والمعدات	
١١٦٧	١١٥	١٠٥٣	٥٤	٧١	٣٩	٣	٨	٥٤٤	١	٢	٠	٠	٠	٢٢	٠	٨	١٢	٤٠٤	٣٩٠	٢٦	صناعة الحاسبات والمنتجات الإلكترونية والبصرية ومكوناتها وصناعه الأجهزة الطبية	
٦١٠٧	١٦	٦٠٩١	٠	٨٢٢	٠	٧	٤	٣٣٨٨	٢	١١	٠	٢٣	٠	٢٤	٠	٢٥	١٠	١٧٩٠	١٦٦٩	٢٧	صناعة الأجهزة الكهربائية	
٣٦٦٥	١٢٤	٣٥٤١	٠	٣٥٣	٠	٣	١١	١٦٩٢	٢٦	٢	٠	٢٤	١	٦	٠	٨	٨٥	١٤٥٤	١١٢٨	٢٨	صناعة الآلات والمعدات الغير مصنفة فى موضع آخر	
٢٠٢٨	٢	٢٠٢٧	٠	٤٨٧	٠	٢	٠	٦٥٠	٠	١١	٠	١١	٠	١١	٠	١٧	٢	٨٣٧	٨١١	٢٩	صناعة المركبات ذات المحركات	
١١٣٤	٣	١١٣٠	٠	١٩١	٠	٠	٠	١٧٩	٠	٠	٠	٠	٠	٤	٠	٤	٣	٧٥٢	٤٥٣	٣٠	صناعة معدات النقل الأخرى	
٢٤٧٥٥٣	١٠٩٠	٢٤٦٤٦٣	٣٥٦	٣٧٠٦٩	٠	٢٩٣	٩٢	٩٦٥٨٤	٠	٢٨٨	٠	١٥٤	٠	٧٩١	٠	٤٥٤	٦٤١	١١٠٨٢٩	١٠٣٧٣٤	٣١	صناعة الأثاث والمنتجات الخشبية الغير المصنفة فى موضع آخر	
٤٣١٠	١٥٨	٤١٥٢	١٦	٥٤٦	١	٨	١٠٠	١٧٩٤	٩	١٥	٠	٢	٨	٢٣٥	٠	٧٦	٢٥	١٤٧٤	١٤٨٩	٣٢	صناعات تحويلية أخرى	
٢٢٢١٠	٨٢٩	٢١٣٨١	١٠٣	٣٩٠٦	٩	٤٢	٦١	٥٨٢٣	٥٠٦	٩٣	٠	٥١	٥٥	٣٩٨	١١	٨٤	٨٤	١٠٩٨٤	١٠٤٧٨	٣٣	إصلاح المعدات والأجهزة	
١٠٣٨٩٤٠	٣٧٣٩٩	١٠٠١٥٤١	٧٧٩٦	١٢١٩٣٠	٩٧٦	٢٤٧٦٤	١٧٤٠٣	٤٤٥٠٥٨	١٠٠٦	٢٥٦٧	٧١	١٥٣٩	١٩١	٨٠٣٦	٨٩	٤٩٥٩	٩٨٦٧	٣٩٢٦٨٧	٣٦٢٧٢٠	ج	الصناعات التحويلية	

(تابع) جدول رقم (٦)

عدد المنشآت والمشتغلين طبقاً للمهنة والنوع ووفقاً للنشاط الاقتصادي

القطاع الخاص (أقل من ١٠ مشتغلين)

كود النشاط	منطوق النشاط الإقتصادي	عدد المنشآت	عدد المشتغلين																		
			أصحاب المنشأة العاملين بها		المديرون		الأخصائيون والفنيون		الملاحظون والمشفرون		الإداريون والكتبة		عمال تشغيل وعمال الخدمات الفنية		عمال البيع		المشتغلون الآخرون		جملة المشتغلين		
			ذكور	اثاث	ذكور	اثاث	ذكور	اثاث	ذكور	اثاث	ذكور	اثاث	ذكور	اثاث	ذكور	اثاث	ذكور	اثاث	ذكور	اثاث	جمله
٣٥	إمدادات الكهرباء والغاز والبخار وإمدادات تكييف الهواء	٢	٠	٠	٣	٠	٧	٠	٠	٠	٠	٠	١	٠	٠	٠	٠	٠	١١	١	١٢
د	إمدادات الكهرباء والغاز والبخار وإمدادات تكييف الهواء	٢	٠	٠	٣	٠	٧	٠	٠	٠	٠	٠	١	٠	٠	٠	٠	٠	١١	١	١٢
٣٦	تجميع وتنقية وتوزيع المياه	١٣٨	١٢٢	١٧	١	١	٠	٠	٠	١	٢	٢٧	٠	٤	٠	٠	٠	٠	٥٨	٢	٢٣٥
٣٨	جمع ومعالجة وتدوير المخلفات والنفايات	٦٤٢	٦٧١	١١	٢٢	٠	٨	٠	٦	٠	٥٩	١١٤٩	٢٢٧	٠	٠	٠	٠	٢٣٤	١٢٢	٣٥٩	٢٥٠٩
هـ	الإمداد المائي وشبكات الصرف الصحي وإداره ومعالجة النفايات	٧٨٠	٧٩٤	٢٨	٢٣	١	٨	٠	٦	٠	٦٠	١١٧٦	٢٢٧	٤	٠	٠	٠	٢٩٢	١٢٤	٣٨٢	٢٧٤٤
٤١	تشبيد البنايات	٣٧	٤١	٢	٢٢	٢	١٣	٠	١١	٠	٢١	٩	١٠٧	٣	٠	٠	٠	١٢	٣	٢٢٧	٢٤٦
٤٢	الهندسة المدنية	١٩	١٩	٠	٦	١	١١	٠	٧	١	٩	١	٤٨	١	٠	٠	٧	٠	٠	٤	١١١
٤٣	أنشطة التشبيد المتخصصة	٥٥٦	٥٥٩	٣	٦	٠	١١	٣	٢	٠	٩	٣	٦٤	٠	٠	٠	١٢	٠	٠	٩	٦٧٣
و	التشبيد والبناء	٦١٢	٦١٩	٥	٣٤	٣	٣٥	٣	٢٠	١	٣٩	١٣	٢١٩	٤	٠	٠	٣١	٣	٩٩٨	٣٢	١٠٣٠
٤٥	تجارة الجملة والتجزئة والإصلاح للمركبات ذات المحركات والدراجات الناريه	١٤٤٥٣٥	١٥٦٣١٨	٢٤٨١	١٥٦٩	٥	١٨١٤	٥	٢٨٥	٢	٢٠٧٨	٥٣٢	٦٥٩٧٧	٠	١٤٥٦٩	٤٩٢	٤٦٢٣٥	٢٠٠٣	٢٨٨٨٤٦	٥٥١٩	٢٩٤٣٦٥
٤٦	تجارة الجملة عدا المركبات ذات المحركات والدراجات الناريّة	٣٢٢٥٣	٤٠٦٧٦	٨٨١	٤٠١٩	١٦٥	٢٤٣٦	٣١٤	٥٣٠	٢٤	٦٩٣١	٢٩٥٠	١٢٦٨١	٣٦٦	٢٥٥٣١	١١٠٢	١٧٧٧٦	٢٤٦٢	١١٠٥٨١	٨٢٦٥	١١٨٨٤٦
٤٧	تجارة التجزئة عدا المركبات ذات المحركات والدراجات النارية	١١٧٧١٤٤	١١٤١٢٦٢	١٥٦٧٣٠	٢١٨٥١	٢٢١٥	٨١٩٩	٣٤٢٤	٢٢٠٣	٢٠٣	١٠٠١٣	٣٩٦١	٨٥٢٨٨	١٠٧٥٥	٣٤١٧١٦	٩٦٦٤٦	٢٦٨٧١٤	١٤١٣١٣	١٨٧٩٢٤٥	٤١٥٢٤٦	٢٢٩٤٤٩٢
ز	تجارة الجملة والتجزئة والإصلاح للمركبات ذات المحركات والدراجات الناريه	١٣٥٣٩٣١	١٣٣٨٢٥٦	١٦٠٠٩٢	٢٧٤٣٩	٢٣٨٥	١٢٤٥٠	٣٧٤٣	٣٠١٧	٢٢٩	١٩٠٢٢	٧٤٤٣	١٦٣٩٤٦	١١١٢١	٣٨١٨١٧	٩٨٢٤١	٣٣٢٧٢٥	١٤٥٧٧٧	٢٢٧٨٦٧٢	٤٢٩٠٣٠	٢٧٠٧٧٠٢

(تابع) جدول رقم (٦)

عدد المنشآت والمشتغلين طبقاً للمهنة والنوع ووفقاً للنشاط الاقتصادي

القطاع الخاص (أقل من ١٠ مشتغلين)

عدد المشتغلين																			عدد المنشآت	منطوق النشاط الإقتصادي	كود النشاط	
جملة المشتغلين			المشتغلون الآخرون		عمال البيع		عمال تشغيل وعمال الخدمات الفنية		الإداريون والكتبة		الملاحظون والمشفرون		الأخصائيون والفنيون		المديرون		أصحاب المنشأة العاملين بها					
جمله	اثاث	ذكور	اثاث	ذكور	اثاث	ذكور	اثاث	ذكور	اثاث	ذكور	اثاث	ذكور	اثاث	ذكور	اثاث	ذكور	اثاث	ذكور				
٥١٧٠	٢٩٢	٤٨٧٨	٨	٧٦٠	٠	٠	٩	١٨٢٦	٢٢١	٥٣٩	١	١٠٠	٢	١٦٩	٦	١٧٢	٤٦	١٣١٣	١١٩٨	النقل البرى والنقل عبر خطوط الأنابيب	٤٩	
٩٣٣	٤٦	٨٨٧	٠	٥٤	٠	٠	٠	٢٦٥	٤٣	٣٤	٠	٠	٠	٢٥٨	٢	١٥	١	٢٦٢	٢٣٦	النقل عبر الماء	٥٠	
٥١	٢٢	٢٩	٠	٣	٠	٠	٠	٠	٢٢	١١	٠	٠	٠	٠	٠	١٥	٠	٠	٧	النقل الجوى	٥١	
٢٢٥٠٣	١٨٧٨	٢٠٦٢٥	٤٥	٣١٠١	٠	٠	٥٩٩	٧٩٧٥	١٠٤٨	١٥٥٥	٣	٢١٨	١٧	١٣٤١	٩	٩٦١	١٥٧	٥٤٧٤	٥١١٨	أنشطة التخزين والدعم للنقل	٥٢	
٧٢٧	١١٢	٦١٥	٤	١٢	٠	٠	٦٩	٢٩٣	٣١	٨٤	٣	٩	٠	٨	٤	٧٣	٠	١٣٧	١٦٩	البريد وأنشطة الخدمات البريدية	٥٣	
٢٩٣٨٥	٢٣٥١	٢٧٠٣٤	٥٧	٣٩٢٩	٠	٠	٦٧٧	١٠٣٥٩	١٣٦٥	٢٢٢٣	٨	٣٢٦	١٩	١٧٧٥	٢١	١٢٣٧	٢٠٣	٧١٨٦	٦٧٢٨	النقل والتخزين	ح	
٢٥٤٢	٤٠٤	٢١٣٨	٥٢	١٦٤	٠	٤	٢٢٤	٧٤٨	٣٣	٣٤١	١٨	١٠٨	١	٣٣	٦	٢٢٥	٧٠	٥١٦	٥١٢	أنشطة خدمات الإقامة	٥٥	
٤٠٧٢٣٨	١٦٣٢٦	٣٩٠٩١٢	٧٦٧٩	٥٥٨٦٤	٣٩١	٥٦٣٠٦	١١٠٨	١٢٤٢٥٣	٢٦٢	١٣٧٥	٠	٥٧٢	٢	٨٢٦	٣٢	٣٨٥٥	٦٨٥١	١٤٧٨٦١	١٣٦٥٦١	أنشطه خدمات الغذاء والمشروبات	٥٦	
٤٠٩٧٨١	١٦٧٣٠	٣٩٣٠٥١	٧٧٣١	٥٦٠٢٨	٣٩١	٥٦٣١٠	١٣٣٢	١٢٥٠٠١	٢٩٥	١٧١٦	١٨	٦٨٠	٣	٨٥٩	٣٨	٤٠٨٠	٦٩٢١	١٤٨٣٧٧	١٣٧٠٧٣	أنشطة خدمات الغذاء والإقامة	ط	
١٤٢٩	٢٣٤	١١٩٥	١٤	٤٥١	٠	٩	٠	٥	١٤٨	٣٩٢	١٤	١٨	٣٢	٨٣	٤	٥٨	٢٣	١٨٠	٢٢٦	أنشطه النشر	٥٨	
٥٢١	٤٨	٤٧٣	١٤	٧٨	٧	٢٨	٢	٣٥	١٧	٨٠	٠	٤	٠	٨٩	٤	٧٠	٤	٩٠	١١٣	أنشطة نشر و إنتاج برامج التلفزيون والفيديو والأفلام السينمائية والصوات المسجله	٥٩	
٣٠٨	٨٣	٢٢٥	١	٥٥	٠	٠	٧	٤٧	٧١	٣	٠	١	٢	٧	٠	٢٢	١	٩١	١٠٦	أنشطه البث الإذاعي والتلفزيوني	٦٠	
٢٩٩٨٥	٣٦١٠	٢٦٣٧٥	٨٦١	٣٢٢٥	٧١٦	١٩٥٥	٨٩٥	٣٦٩٣	٧٢	١٥٣	٤	٢٨	٢	١٧٧	٣	٢٢٠	١٠٥٧	١٦٩٢٤	١٦٢٨٨	الاتصالات	٦١	
٢١٦٨	٣٤٤	١٨٢٤	١٧	٩٩	١٩	٣٠	٢	١٨٠	٢٣٥	٤٢٢	٠	٥٣	٦٣	٣٨٩	٨	١٠٦	٠	٥٤٥	٤٧٦	أنشطه برمجيات واستشارات الحاسب	٦٢	
٣٣٢	٤٢	٢٩٠	١٦	٣٨	٠	١٠	١٢	٣٢	٣	٢٠	٠	٠	٥	٢٠	١	١٢	٥	١٥٨	١٥٣	أنشطة خدمات المعلومات	٦٣	
٣٤٧٤٤	٤٣٦١	٣٠٣٨٣	٩٢٣	٣٩٤٦	٧٤٢	٢٠٣١	٩١٩	٣٩٩٢	٥٤٥	١٠٦٩	١٨	١٠٥	١٠٤	٧٦٦	٢٠	٤٨٨	١٠٩١	١٧٩٨٧	١٧٣٦٢	المعلومات والاتصالات	ى	
١٧١	١٣	١٥٩	٠	٢٤	٠	١	٠	٢	٦	٥٤	٧	٦	٠	٦	٠	٢٣	٠	٤٢	٥٩	الوساطة المالية عدا التأمين وتوفير الاعتمادات لمعاشات التقاعد	٦٤	
٣٧	٠	٣٧	٠	٠	٠	٠	٠	٠	٠	١٨	٠	٠	٠	٠	٠	١٣	٠	٦	١٣	التأمين وتوفير الاعتمادات لمعاشات التقاعد عدا الضمان الاجتماعى	٦٥	
٢٣٣	٣٠	٢٠٣	٨	٧	٠	٠	٨	٤٨	٦	٤٧	٤	١٠	٠	٤٩	٤	٤١	٠	٠	٤٥	الأنشطة المساعدة للوساطة المالية	٦٦	
٤٤١	٤٣	٣٩٨	٨	٣١	٠	١	٨	٥٠	١٢	١١٩	١١	١٦	٠	٥٥	٤	٧٧	٠	٤٨	١١٨	الوساطة المالية والتأمين	ك	
٢٠٣٩٩	١٥٩٥	١٨٨٠٤	١٤٣	٣٤١٤	٢٤	١١٩٧	٧٢	٢٩٦٧	١٠٢٦	١٤١١	٢	٢٧٩	٢٢	٥٤٦	٦١	٧٠٣	٢٤٤	٨٢٨٨	٧٠٦٤	أنشطة العقارات والتأجير	٦٨	
٢٠٣٩٩	١٥٩٥	١٨٨٠٤	١٤٣	٣٤١٤	٢٤	١١٩٧	٧٢	٢٩٦٧	١٠٢٦	١٤١١	٢	٢٧٩	٢٢	٥٤٦	٦١	٧٠٣	٢٤٤	٨٢٨٨	٧٠٦٤	العقارات والتأجير	ل	

(تابع) جدول رقم (٦)

عدد المنشآت والمشتغلين طبقاً للمهنة والنوع ووفقاً للنشاط الإقتصادي

القطاع الخاص (أقل من ١٠ مشتغلين)

عدد المشتغلين																				عدد المنشآت	منطوق النشاط الإقتصادي	كود النشاط	
جملة المشتغلين			المشتغلون الآخرون		عمال البيع		عمال تشغيل وعمال الخدمات الفنية		الإداريون والكتبة		الملاحظون والمشفرون		الأخصائيون والفنيون		المديرون		أصحاب المنشأة العاملين بها						
جمله	اثاث	ذكور	اثاث	ذكور	اثاث	ذكور	اثاث	ذكور	اثاث	ذكور	اثاث	ذكور	اثاث	ذكور	اثاث	ذكور	اثاث	ذكور					
١١٠٥٢٧	١٨٠٢٣	٩٢٥٠٤	٣٣٤١	١٠٨٥٣	٤٨	٣٧	٦٩٥	٢٦٦١	٩٠٢٥	١٠٧١٤	٧٩٣	٤٥٠٧	٢١٣٠	١٢١٤٩	٣١٦	١٦٦٠	١٦٧٦	٤٩٩٢٣	٤٩٤٣٥	الأنشطة القانونية والمحاسبية	٦٩		
١٥٢٦	٣٧٢	١١٥٤	٣٥	٢٣٩	٠	١	٦٢	٨٦	١٣٥	٣١٧	٠	١٢	٥٩	١١٠	٣٠	١٧٨	٥٠	٢١٠	٣٣٠	انشطة المراكز الرئيسية والخبرة الاستشارية	٧٠		
٩٦٠٠	١٥٥١	٨٠٤٩	١٢٤	٨٤٩	٢٢	٨٢	٥٧	٧٩٣	٨١٨	١٢٥١	١٤	٣٠٠	٢٨٩	١٤٨٤	١٣٧	٦٢٢	٩١	٢٦٦٨	٢٦١٣	الأنشطة المعمارية والهندسية والاختبارات الفنية والتحليل	٧١		
١٦٠	١٤	١٤٦	٤	١٣	٠	٠	٥	٢٦	٥	١١	٠	٦	٠	٥١	٠	٨	٠	٣٢	٤٠	البحث العلمي والتطوير	٧٢		
١٢٠٢٧	١٢٤٦	١٠٧٨١	١٨٩	١٥٦٩	٢٧	١٦٠	١٣١	١٤٧٢	٥٩٠	١٧٧٢	٢٠	٢٧٢	٩٥	٨٥٥	٣٦	٥٤٦	١٥٨	٤١٣٥	٤٣٨٧	الإعلان وبحوث السوق	٧٣		
٢٣٧٨٧	٤٠٨٢	١٩٧٠٤	٩٩٥	٢٧٦٣	١٠٦	٧١	١٠١٧	٣٩٣٣	٨١٩	٥٥٠	٢٩	١٤	٨٢	١٠٦٠	٤٢٣	٤٦٩	٦١١	١٠٨٤٤	١٠٩٥٠	الأنشطة العلمية والتقنية المتخصصة الأخرى	٧٤		
١٥٥٠	٤٨٤	١٠٦٦	١٩٧	٨٦	١٨٧	٢١	٠	٦٧	٢	٥٤	٠	٠	٠	٤١	٠	١٠	٩٨	٧٨٧	٨٧٠	الأنشطة البيطرية	٧٥		
١٥٩١٧٧	٢٥٧٧٣	١٣٣٤٠٥	٤٨٨٤	١٦٣٧٢	٣٩٠	٣٧٣	١٩٦٦	٩٠٣٩	١١٣٩٥	١٤٦٦٩	٨٥٧	٥١١١	٢٦٥٥	١٥٧٥٠	٩٤٣	٣٤٩٣	٢٦٨٣	٦٨٥٩٨	٦٨٦٢٤	الأنشطة العلمية والتقنية المتخصصة	م		
١١٢٦٨١	١٢٦٢٧	١٠٠٠٥٤	٢٦٦١	٢٢٥٣٩	٢٨١٨	٧٩٩	٢٦٢٧	١٨٥٦٢	٦٥٥	١٠١١	١٥	٢٢٦	٤٧	٢٦٨	٦٩	١٤٠١	٣٧٣٦	٥٥٢٤٨	٥٢٠٨١	أنشطة الاستئجار والتأجير	٧٧		
٥٩٨٩	١٥٢٦	٤٤٦٢	١١٤	٦٩٤	٠	٠	٤٤٥	٦٢٠	٨٧٧	١٣٥٩	٢٠	٧٢	٢٠	٨٦	١٩	٣٤٣	٣٠	١٢٨٩	١٢٧٠	أنشطة التوظيف	٧٨		
١٥٢٥٦	٢٦٤٩	١٢٦٠٧	١٥٦	٢٠٦٢	٥٠	١٦٢	٢٩٧	١٩٠٠	١٥٦١	٣٠٣٦	٣٠	٣٢٣	٦٦	٥٧٤	٢١٠	١٣٢٦	٢٨٠	٣٢٢٣	٣٤٨٦	أنشطة خدمات وكالات السفر و منظمي الرحلات السياحية و الحجز	٧٩		
٢٤٨٨	٣٤٣	٢١٤٥	١١٥	٣١٨	٠	٠	٢	٦٢	٢٢٦	٣٤٦	٠	٢٦	٠	٤٢٦	٠	٢٨٨	٠	٦٧٩	٣٨٤	أنشطة الأمن والمراقبة	٨٠		
٧٨٧	٩٤	٦٩٣	٤٦	١٦٠	٤	٠	١٣	٢١٨	٢٠	٣٠	٠	٤٨	٥	٢٤	٦	٤١	٠	١٧٢	١٧٨	أنشطة خدمات المباني	٨١		
١٩٥٧٤	٤٠٤٣	١٥٥٣١	٩٧٧	٢٢١٥	٢٦٦	٨٧١	١٧٥٠	٢٣١٣	١٥٧	٧٢٨	٥	١١٨	٤٧	٢٣٠	٤١	٤٦٦	٨٠٠	٨٥٨٩	٨٥١٥	أنشطه خدمات المكتب التنفيذي وانشطه المعاونة المكتبية الخاصة	٨٢		
١٥٦٧٧٥	٢١٢٨٣	١٣٥٤٩٣	٤٠٦٨	٢٧٩٨٩	٣١٣٨	١٨٣٣	٥١٣٣	٢٣٦٧٥	٣٤٩٧	٦٥١٠	٧١	٨١٤	١٨٦	١٦٠٨	٣٤٥	٣٨٦٦	٤٨٤٥	٦٩١٩٩	٦٥٩١٣	الانشطة الادارية وخدمات الدعم	ن		
٣٨٩٥٩	١٦٦٠٠	٢٢٣٥٩	٣٦٤٥	٤٤١٢	٠	٠	١١٥٦	١١٣٩	١٩٥٤	١٠٣٦	٣٩٠	٢٣٠	٦٩٥٨	٥٨٥١	٦٨٠	١١٩٨	١٨١٨	٨٤٩٢	١٠٧١٦	التعليم	٨٥		
٣٨٩٥٩	١٦٦٠٠	٢٢٣٥٩	٣٦٤٥	٤٤١٢	٠	٠	١١٥٦	١١٣٩	١٩٥٤	١٠٣٦	٣٩٠	٢٣٠	٦٩٥٨	٥٨٥١	٦٨٠	١١٩٨	١٨١٨	٨٤٩٢	١٠٧١٦	التعليم	ع		

(تابع) جدول رقم (٦)

عدد المنشآت والمشتغلين طبقاً للمهنة والنوع ووفقاً للنشاط الإقتصادي

القطاع الخاص (أقل من ١٠ مشتغلين)

كود النشاط	منطوق النشاط الإقتصادي	عدد المنشآت	عدد المشتغلين																			
			أصحاب المنشأة العاملين بها		المديرون		الأخصائيون والفنيون		الملاحظون والمشرفون		الإداريون والكتبة		عمال تشغيل وعمال الخدمات الفنية		عمال البيع		المشتغلون الآخرون		جملة المشتغلين			
			ذكور	اناث	ذكور	اناث	ذكور	اناث	ذكور	اناث	ذكور	اناث	ذكور	اناث	ذكور	اناث	ذكور	اناث	ذكور	اناث	جمله	
٨٦	الانشطة المتصلة بصحة الإنسان	٣٤٠٧٣	٣٠٦٦٣	٣٨٩٠	٩٩٥	١٦٤	٤١٤١	٢٩٥٩	١٧٤	٢٤٠	٢٤٠	٥٦٠٢	١٢٢٢٣	٤١٤٦	٧٦٤١	٢٧١	١٨٨	٦٠٥٥	٨٢٠٥	٥٢٠٤٨	٣٥٥٠٩	٨٧٥٥٧
٨٧	أنشطة رعاية المقيمين	٧٠٦	١٠٢٢	٢٦٠	٥	٢٤٦	٦	٣٨٥	٥	٨٥٢	٥٧	٢٨٢	٢٨٢	١٩٥	١٤٣	٠	٠	٤٣٥	٤٦٢	١٧٢٥	٢٦٢٩	٤٣٥٤
٨٨	أنشطة العمل الاجتماعي بدون إقامة	١٣٦١٠	٩٠٥٨	٤٥٣٧	١٦٥٠	١٣٩٣	٧٥٠	٣٤٠٩	٥٩٧	٦٩٥٦	٢٢١٢	٤٧٤٨	١٧٥٧	٤٦٣١	٥٠	٣٧	١٤٤٨٥	٨٣٠٤	٣٠٥٥٨	٣٤٠١٥	٦٤٥٧٤	
ف	الصحة وأنشطة العمل الاجتماعي	٤٨٣٩٠	٤٠٧٤٣	٨٦٨٧	٢٦٥٠	١٨٠٣	٤٨٩٧	٦٧٥٣	٧٧٦	٨٠٤٨	٧٨٧٠	١٧٢٥٢	٦٠٩٩	١٢٤١٥	٣٢١	٢٢٥	٢٠٩٧٥	١٦٩٧٠	٨٤٣٣٢	٧٢١٥٤	١٥٦٤٨٥	
٩٠	أنشطة فنون المسرح والموسيقى والأنشطة الترفيهية	١٨٩٧	١٩٥٥	١	٤٤	٧	٥	٠	٩	١١	١٩	١٤	٠	١١٤٠	٤	٠	٤١٠	١٠	٣٥٨٦	٤٢	٣٦٢٩	
٩١	أنشطة المكتبات والمتاحف ودور الوثائق والأنشطة الثقافية الأخرى	٥١	١٤٧	٣	٥	٢٢	١	٢٠	٣	٠	٣	٥٠	٠	١	٣	٠	٨	٢٥	٢٢١	٧٧	٢٩٨	
٩٢	انشطة المقامرة والمراهنة	٠	٠	٠	٠	٠	٠	٠	٠	٠	٠	٠	٠	٠	٠	٠	٠	٠	٠	٠	٠	
٩٣	انشطة الرياضة والترفيه والتسلية	٨٦٣٥	٩٣٥٨	٣٤٩	٤٤٦	٨٦	٤١٤	٨٢	٤٨٧	١١٨	٥٦٠	١٣٢	٣٢٩٨	٥٥١	١٨	٣	٢٨٥٤	٣١٨	١٧٤٣٤	١٦٤١	١٩٠٧٥	
ص	أنشطة الفنون والإبداع والتسلية	١٠٥٨٣	١١٤٦٠	٣٥٤	٤٩٤	١١٦	٤٢٠	١٠٢	٤٩٩	١٢٩	٥٨٣	١٣٧	٤٤٨٩	٥٦٦	٢٥	٣	٣٢٧١	٣٥٣	٢١٢٤١	١٧٦٠	٢٣٠٠٢	
٩٤	انشطة المنظمات ذات العضوية	٤٠٨٧	٣٤٨٩	٤٧	٧٣٤	٦٩	٢٣٩	٨	٨٨	٢٨١	٥٤٤	١٧٠	١٠٩٩	١٩٦	٦٨	١٥	٤٢١٣	٥٥٥	١٠٤٧٤	١٣٤٣	١١٨١٦	
٩٥	إصلاح أجهزة الحاسب الآلي والسلع الشخصية والمنزلية	٧٦٥١٧	٧٩٥٥٥	١٤٤٣	٣٤٩	١	١٨٨٦	٤	١٣٠	٠	٢٥٧	٢٠٧	١٢٢٧١	٢١١	٨٣٠	٢٢٠	٩٦٧٥	٩٦٦	١٠٤٩٥٤	٣٠٥١	١٠٨٠٠٥	
٩٦	أنشطة الخدمات الشخصية الأخرى	١٤٠٠٨٥	١٣٣٩٩٣	١٤٠٧٥	١٢٨٤	٩٨٦	١٦٧٧	١٠٣٠	٥٧	٢٦	٣٥٢	٤٩٠	٤١٠٦٧	١٦٨٤٦	٨٢٥	١٤٤	٢٧٢٩٨	٨٠١٩	٢٠٦٥٥٤	٤١٦١٦	٢٤٨١٦٩	
ق	أنشطة الخدمات الأخرى	٢٢٠٦٨٩	٢١٧٠٣٧	١٥٥٦٥	٢٣٦٨	١٠٥٦	٣٨٠٢	١٠٤٢	٢٧٥	٢٧٥	٣٠٧	١١٥٢	٨٦٧	٥٤٤٣٨	١٧٢٥٣	٣٧٩	٤١١٨٦	٩٥٤٠	٣٢١٩٨٢	٤٦٠٠٩	٣٦٧٩٩١	
الاجملىالى		٢٣٣٦١٧٨	٢٣٥٧١٧٤	٢١٢٨٧٩	٥٣٤٧١	٧٥٨٣	٥٧٣٤٨	٢١٧٨٢	١٣٩١٢	١٠١٦٠	٦٠١٨٢	٤٦٨١٩	٨٧٢٧٠٣	٧٠٤٢٨	٤٧٠٩٥٩	١٠٤٥١٠	٦٥٤٠٩٠	٢٠٥٥٩٦	٤٥٣٩٨٣٩	٦٧٩٧٥٨	٥٢١٩٥٩٧	

جدول رقم (٧) عدد المنشآت والمشتغلين بأجر وقيمة الأجور النقدية طبقاً للمهنة ووفقاً للنشاط الإقتصادي القطاع الخاص (أقل من ١٠ مشتغلين)																				
كود النشاط	منطوق النشاط الإقتصادي	عدد المنشآت	اصحاب المنشأة العاملين بها		المديرون		الاخصائيون والفنيون		الملاحظون والمشفرون		الاداريون والكتبة		عمال تشغيل وعمال الخدمات الفنية		عمال البيع		المشتغلون الاخرون		الإجمالي	
			عدد المشتغلين	الأجور النقدية	عدد المشتغلين	الأجور النقدية	عدد المشتغلين	الأجور النقدية	عدد المشتغلين	الأجور النقدية	عدد المشتغلين	الأجور النقدية	عدد المشتغلين	الأجور النقدية	عدد المشتغلين	الأجور النقدية	عدد المشتغلين	الأجور النقدية	عدد المشتغلين	الأجور النقدية
٠١	المحاصيل ومنتجات الحيوان والصيد وأنشطه الخدمات ذات الصلة	٢٤٤٢٨	٣٠	٤٨٩	٣٦٧	٥٩٦٩	٤٥٤	٥٦٣٤	١٩٥	٢٥٥٣	٧٤	١٠٦٥	١٩٩٧٣	١٧٩٠٧٦	٥٤٣	٤٦١٧	٨٠٢٢	٧٠١٤٦	٢٩٦٥٨	٢٦٩٥٥٠
٠٢	استغلال الغابات وقطع أشجار الأخشاب وأنشطة الخدمات ذات الصلة	٨٧	٠	٠	٠	٠	١	١٣	٠	٠	٠	٠	١٣٣	١٧٣٩	٠	٠	٤٣	٣٨٢	١٧٧	٢١٣٤
٠٣	صيد الأسماك وتربية الأحياء المائية	١٨	٠	٠	١	١٢	٠	٠	١	٢٤	٠	٠	٢٥	٢٦٨,٥	١	١٢	٠	٠	٢٨	٣١٦,٥
أ	الزراعة واستغلال الغابات وقطع الأشجار وصيد الأسماك	٢٤٥٣٤	٣٠	٤٨٩	٣٦٨	٥٩٨١	٤٥٥	٥٦٤٧	١٩٦	٢٥٧٧	٧٤	١٠٦٥	٢٠١٣١	١٨١٠٨٤	٥٤٤	٤٦٢٩	٨٠٦٤	٧٠٥٢٨	٢٩٨٦٣	٢٧٢٠٠٠
٠٦	إستخراج البترول الخام والغاز الطبيعي	٠	٠	٠	٠	٠	٠	٠	٠	٠	٠	٠	٠	٠	٠	٠	٠	٠	٠	٠
٠٧	تعدين خامات (ركازات) الفلزات والمعادن	٠	٠	٠	٠	٠	٠	٠	٠	٠	٠	٠	٠	٠	٠	٠	٠	٠	٠	٠
٠٨	التعدين واستغلال المحاجر الأخرى	٣٣٩	٤	١٠٢	١١	٢٢٦	٢٩	٥١٣	٢١	٣٥١	٧٣	٨٨٦	١١٠٣	١٤٠٦٩	١٦	١٥٣	٢٠٤	١٥٢٨	١٤٦١	١٧٨٢٨
٠٩	أنشطة الخدمات المتصلة بالتعدين	٠	٠	٠	٠	٠	٠	٠	٠	٠	٠	٠	٠	٠	٠	٠	٠	٠	٠	٠
ب	التعدين واستغلال المحاجر	٣٣٩	٤	١٠٢	١١	٢٢٦	٢٩	٥١٣	٢١	٣٥١	٧٣	٨٨٦	١١٠٣	١٤٠٦٩	١٦	١٥٣	٢٠٤	١٥٢٨	١٤٦١	١٧٨٢٨
١٠	صناعة المنتجات الغذائية	٦٦٧٨٩	١٨٨٨	٢٢٣٧١	٢٠٣٨	٣١٢٩٤	١٤٩٨	١٨٩٨١	٤٠٦	٥٦٧٥	١٥٢٦	١٧٦٢٩	١٦٣٣٨٠	٢٠٦٦٨٣٣	٢٣٢٢٩	٢٦٩٧٤٥	١٥٥٧٣	١٧٤٢١٠	٢٠٩٥٣٦	٢٦٠٦٧٣٨
١١	صناعة المشروبات	٧٠	٠	٠	٠	٠	٥	٧٧	١١	١٤٤	٦	٥٠	٢٣١	١٦٦٢	٤	٢٣	١٠	٣٤	٢٦٧	١٩٩١
١٢	صناعة منتجات التبغ	١٩	٠	٠	١	٢٠	٠	٠	٠	٠	١	١٣	١٢٠	١٥٤٨	٤	٣٩	٢	١٢	١٢٨	١٦٣١
١٣	صناعة المنسوجات	٩٢٢٥	١٦٥	٢٥١٣	١٠٥	١٠٨٢	٢٩٢	٣٦٥٠	١٠٣	١٢١٣	١٠٢	١٢٦٧	١٦٣١٧	١٨١٠٥٤	١٣٩	١١٥٣	١٦١٣	١٢٦٠٥	١٨٨٣٧	٢٠٤٥٣٧
١٤	صناعة الملابس الجاهزة	٤٦٤٦٧	٣٥١	٣٧٥٣	٣٩٦	٤٩١٣	١٥٧٥	٢٦١٦٧	٣٥٥	٣٣٠٠	١٩٩	١٦٧٢	٢٩٢٧٠	٢٩٣٨٠٢	٢٢١	٢٠٩٧	٢٦٣٤	١٧٣٧٥	٣٥٠٠٠	٣٥٣٠٧٨
١٥	صناعة الجلد ومنتجاته	٦٤٧٥	١٩٧	١٣٥١	٢٣٣	٢٤٣٥	١٦٤	١٦٩٩	٤٢	١٠٨٢	١٠٢	٦٨٨	١٩٠٤٦	٢١٢٢٠٦	١٢٣	٢٠٦٠	٥٨٤	٤٧٠٠	٢٠٤٩١	٢٢٦٢٢٠
١٦	صناعة الخشب ومنتجاته والفلين عدا الأثاث وصناعة الأصناف المنتجة من القش ومواد الضفر	٣٨٥٢٦	٣٨٧	٥٣٩٩	٩٨	١١٨١	٨٦١	١٢٤٩٠	٥٧	٦١٢	٠	٠	٣١٥٣٨	٣٧٨٤٠٨	٦٨	٧٨٦	٥٤٣٢	٥٩٦٨٠	٣٨٤٤٠	٤٥٨٥٥٧
١٧	صناعة الورق و منتجاته	١٥٩٧	٢١	٢٧٥	١٢٣	١٥٩٢	٨	٩٦	٧	٧٩	٨٩	٨٢٧	٣٢٦٠	٣٢٨٤٨	١٤	١٣٦	٣٤٩	٢٤٧٤	٣٨٧٠	٣٨٣٢٦

(تابع) جدول رقم (٧)

عدد المنشآت والمشتغلين بأجر وقيمة الأجور النقدية طبقاً للمهنة ووفقاً للنشاط الإقتصادي

القطاع الخاص (أقل من ١٠ مشتغلين)

(القيمة بالآلاف جنيه)

كود النشاط	منطوق النشاط الإقتصادي	عدد المنشآت	اصحاب المنشأة العاملين بها		المديرون		الاخصائيون والفنيون		الملاحظون والمشرفون		الاداريون والكتبة		عمال تشغيل وعمال الخدمات الفنية		عمال البيع		المشتغلون الآخرون		الإجمالي	
			عدد المشتغلين	الأجور النقدية	عدد المشتغلين	الأجور النقدية	عدد المشتغلين	الأجور النقدية	عدد المشتغلين	الأجور النقدية	عدد المشتغلين	الأجور النقدية	عدد المشتغلين	الأجور النقدية	عدد المشتغلين	الأجور النقدية	عدد المشتغلين	الأجور النقدية	عدد المشتغلين	الأجور النقدية
١٨	الطباعة واستنساخ وسائط الأعلام المسجلة	٥٣٨٧	٤٣	٥١٥	٤١٨	٦٥٦٠	٦٥٣	٩٩٤٣	١٠٧	١٠٠٢	٢١٧	٢٩٥٩	٧٦٥١	٧٨٣٥٤	٣٤١	٢٠٩١	٨٢٥	٧١٦٥	١٠٢٥٦	١٠٨٥٨٩
١٩	صناعة فحم الكوك والمنتجات النفطية	١٨	٠	٠	١	١٤	٠	٠	٠	٠	٠	٠	٤١	٣٠٤	٠	٠	٠	٠	٤٢	٣١٨
٢٠	صناعة المواد والمنتجات الكيماوية	١١٠٩	١٩	٣٩٢	٤٤	٨٥٤	٢٩	٤٤١	٦٨	٩٥٨	٥١	٦١٥	٢٨٨٠	٣٠٤٦٧	١٨٧	١٨٧٧	١٩٥	٢٨٢٣	٣٤٧٣	٣٨٤٢٧
٢١	صناعة المستحضرات الصيدلانية والكيميائية والدوائية ومنتجات النباتات الطبية	١٠	٠	٠	٠	٠	٠	٠	٠	٠	٠	٠	١٠	٩١	٠	٠	١٥	٢١٥	٢٥	٣٠٦
٢٢	صناعة منتجات المطاط واللدائن	٣٠٥٩	٣	٦٢	٢٤٤	٥٠٩٣	١٥٥	١٠٠٢	٧٩	١٠٣٢	٤٢	٣٣٣	٦٣٣٠	٧٢٠٣٢	٢٣٢	١٨٤١	٢٢٥	٢٨١٥	٧٣١٠	٨٤٢١١
٢٣	صناعة منتجات المعادن اللافلزية الأخرى	١١٠٧٩	١٨٦	١٤١٧	٥٩	١١٥٥	٦٢٢	٨٨٨٩	٥٣	١٣٦٣	١٧	٢٧٩	١٤٤٩٦	١٦١٤٣١	٥٦٦	٨٣٢٦	١٧٧٨	١١٩٨٩	١٧٧٧٧	١٩٤٨٥٠
٢٤	صناعة الفلزات القاعدية	١٠٣٣	٠	٠	٦٥	٦٩١	٧٨	٧٤٠	٣	٣٠	٠	٠	٢٣٣٤	٢٤٨٣٤	٢	١٥	٧٢	٩٤٣	٢٥٥٤	٢٧٢٥٣
٢٥	صناعة منتجات المعادن المشكلة عدا الماكينات والمعدات	٥١٧٠٥	٤٩٤	٧٤٩٩	٥٣٦	٧٥٩٩	٧٣٢	١٠١٣٤	٥٥	٧٦٤	٢٥٤	٢٦٥٣	٥٤٦٢٥	٦٤٨٨٤٠	٢٠٥	٢٢٧٠	٧٣١٩	٧٦١٢٣	٦٤٢٢٠	٧٥٥٨٨١
٢٦	صناعة الحاسبات والمنتجات الإلكترونية والبصرية ومكوناتها وصناعة الأجهزة الطبية	٣٩٠	٠	٠	٨	١٨٦	٢٢	٣٠١	٠	٠	٣	١٢٣	٥٥١	٤٨٩٩	٤٢	١٨٦	١٢٠	١٢٧٢	٧٤٦	٦٩٦٧
٢٧	صناعة الأجهزة الكهربائية	١٦٦٩	٣	١٨	٢٥	٥٥٨	٢٤	٤٤٩	٢٣	٤٣٩	١٣	١٣٨	٣٣٩٣	٣٧٤٩٢	٧	٥٢	٤٦٧	٤٨٥٣	٣٩٥٦	٤٣٩٩٩
٢٨	صناعة الآلات والمعدات الغير مصنفة فى موضع آخر	١١٢٨	٠	٠	٨	٦٩	٧	٤١	٢٤	٢٦٧	٢٨	٢٦٠	١٧٠٤	٢٠١٥٣	٣	٤	١١٨	٩٧٥	١٨٩١	٢١٧٦٨
٢٩	صناعة المركبات ذات المحركات	٨١١	٠	٠	١٧	١٨٢	١١	٢٥	١١	٢٣	١١	١٤	٦٥٠	٦٦٢٤	٢	٢٢	٣٦٢	٢٤٤٩	١٠٦٦	٩٣٣٨
٣٠	صناعة معدات النقل الأخرى	٤٥٣	٠	٠	٤	٧٠	٤	١١	٠	٠	٠	٠	١٧٩	١٩٨٤	٠	٠	٦٥	٢٣٨	٢٥٣	٢٣٠٤
٣١	صناعة الأثاث والمنتجات الخشبية الغير مصنفة فى موضع آخر	١٠٣٧٣٤	١٠٩٩	١١٢٥٣	٤٥٤	٦٧٨٢	٧٩١	٩٩٢٠	١٥٤	٢٥٢٥	٢٨٨	٣١٧٨	٩٦٦٧٦	١١٣٠٣٨٣	٢٩٣	٣٢٣٩	١٩٤٢٦	٢٢١٧٥٣	١١٩١٨٢	١٣٨٩٠٣٤
٣٢	صناعات تحويلية أخرى	١٤٨٩	٤٨	٦٠١	٧٦	١٢٧٦	٢٤٣	٣٥١٠	٢	٣٤	٢٤	١٧٤	١٨٩٤	١٧٨٩٧	٩	٨١	١٢٣	١٣١٨	٢٤٢١	٢٤٨٩١
٣٣	إصلاح المعدات والأجهزة	١٠٤٧٨	٤١	٤٩٨	٩٥	١٨١٨	٤٥٣	٨١٣٧	٥١	٦٧٦	٥٩٩	٦٢٦٨	٥٨٨٤	٥٦٦٥٨	٥٠	٦٦٥	٢١٩٦	١٧٦٦٨	٩٣٧٠	٩٢٣٨٨
ج	الصناعات التحويلية	٣٦٢٧٢٠	٤٩٤٧	٥٧٩١٨	٥٠٤٨	٧٥٤٢٣	٨٢٢٧	١١٦٧٠١	١٦١١	٢١٢١٩	٣٥٧٣	٣٩١٤٤	٤٦٢٤٦٠	٥٤٦٠٨٠٢	٢٥٧٤١	٢٩٦٧٠٨	٥٩٥٠٤	٦٢٣٦٩١	٥٧١١١١	٦٦٩١٦٠٦

(تابع) جدول رقم (٧)

عدد المنشآت والمشتغلين بأجر وقيمة الأجور النقدية طبقاً للمهنة ووفقاً للنشاط الاقتصادي

القطاع الخاص (أقل من ١٠ مشتغلين)

(القيمة بالآلف جنيهه)																					
كود النشاط	منطوق النشاط الإقتصادي	عدد المنشآت	اصحاب المنشأة العاملين بها		المديرون		الاحصائيون والفنيون		الملاحظون والمشرفون		الاداريون والكتبة		عمال تشغيل وعمال الخدمات الفنية		عمال البيع		المشتغلون الاخرون		الإجمالي		
			عدد المشتغلين	الأجور النقدية	عدد المشتغلين	الأجور النقدية	عدد المشتغلين	الأجور النقدية	عدد المشتغلين	الأجور النقدية	عدد المشتغلين	الأجور النقدية	عدد المشتغلين	الأجور النقدية	عدد المشتغلين	الأجور النقدية	عدد المشتغلين	الأجور النقدية	عدد المشتغلين	الأجور النقدية	عدد المشتغلين
٣٥	إمدادات الكهرباء والغاز والبخار وإمدادات تكييف الهواء	٢	٠	٠	٣	٧٥	٧	١٤٤	٠	٠	١	١١	١	٨	٠	٠	٠	٠	١٢	٢٣٨	
د	إمدادات الكهرباء والغاز والبخار وإمدادات تكييف الهواء	٢	٠	٠	٣	٧٥	٧	١٤٤	٠	٠	١	١١	١	٨	٠	٠	٠	٠	١٢	٢٣٨	
٣٦	تجميع وتنقية وتوزيع المياه	١٣٨	٠	٠	٢	٢٩	٠	٠	٠	٠	٣	٤٧	٢٧	١١١	٤	٢٤	٢٤	٢٤	٦٠	٤٧٤	
٣٨	جمع ومعالجة وتدوير المخلفات والنفايات	٦٤٢	٩	٨٨	٢٢	٣١٥	٨	١٧٨	٦	٧٧	٥٩	٥٧٥	١٣٧٥	١٥٢٢١	٠	٠	٠	١١٩	١٥٩٨	١٧٠٩٩	
هـ	الإمداد المائي وشبكات الصرف الصحي وإداره ومعالجة النفايات	٧٨٠	٩	٨٨	٢٤	٣٤٤	٨	١٧٨	٦	٧٧	٦٢	٦٢٢	١٤٠٢	١٥٣٣٢	٤	٢٤	٢٤	١٤٣	٩٠٨	١٦٥٨	
٤١	تشبيد البنايات	٣٧	٦	٢٥	٢٤	٤٤٤	١٣	٨٣	١١	١٠١	٣٠	٣١٥	١١٠	١٠٢١	٠	٠	٠	١٥	٢٠٠	٢١٨٩	
٤٢	الهندسة المدنية	١٩	٤	١٠٤	٧	١١٢	١١	١١٩	٨	١٦٥	١٠	١٨٤	٤٩	٤٧٦	٠	٠	٠	٧	٤٦	١٢٠٥	
٤٣	أنشطة التشبيد المتخصصة	٥٥٦	٣	٢١٩	٦	٦٣	١٤	١٢٥	٢	١٨	١٢	٨٧	٦٤	٥٢٢	٠	٠	٠	١٢	٥١	١١٣	
و	التشبيد والبناء	٦١٢	١٣	٣٤٨	٣٧	٦١٩	٣٨	٣٢٧	٢١	٢٨٤	٥٢	٥٨٦	٢٢٣	٢٠١٨	٠	٠	٠	٣٤	٢٩٧	٤١٨	
٤٥	تجارة الجملة والتجزئة والإصلاح للمركبات ذات المحركات والدراجات النارية	١٤٤٥٣٥	٩٩٢	١٢٤٣٧	١٥٧٤	٢٢٧٩٢	١٨١٩	٣٠٢٤١	٢٨٧	٣١٤٥	٢٦٠٩	٣٤٤٧٨	٦٥٩٧٧	٧٢٦٥٥١	١٥٠٦١	١٣٤٠٢٨	٢٣٧٣٦	١٥٨٧٧٠	١١٢٠٥٥	١١٢٢٤٤٣	
٤٦	تجارة الجملة عدا المركبات ذات المحركات والدراجات النارية	٣٢٢٥٣	٨٥٥	١٥٢٩٣	٤١٨٤	٩١٥٣١	٢٧٥١	٤٦٥٨١	٥٥٤	٨٥٩٣	٩٨٨١	١٢٥٤٤٩	١٣٠٤٧	١٤٥٤٨٢	٢٦٦٣٣	٢٧٠٨٩٥	١٤٥٦٥	١١٨٦١٥	٧٢٤٦٩	٨٢٢٤٤٠	
٤٧	تجارة التجزئة عدا المركبات ذات المحركات والدراجات النارية	١١٧٧١٤٤	٧٣٦٥	٨١٣٨٣	٢٤٠٦٦	٣٦٥٠٧٢	١١٦٢٣	١٥٦٥٠٥	٢٤٠٥	٢٦١٩٦	١٣٩٧٣	١٤٥٥٢١	٩٦٠٤٣	٩٦٤٧٦٥	٤٣٨٣٦٣	٣٧٢٩٥٦٨	٨٣٦٩٣	٦٧٠٨٨٢	٦٧٧٥٣١	٦١٣٩٨٩١	
ز	تجارة الجملة والتجزئة والإصلاح للمركبات ذات المحركات والدراجات النارية	١٣٥٣٩٣١	٩٢١٢	١٠٩١١٣	٢٩٨٢٤	٤٧٩٣٩٥	١٦١٩٣	٢٣٣٣٢٦	٣٢٤٥	٣٧٩٣٣	٢٦٤٦٤	٣٠٥٤٤٨	١٧٥٠٦٧	١٨٣٦٧٩٩	٤٨٠٠٥٧	٤١٣٤٤٩٢	١٢١٩٩٣	٩٤٨٢٦٧	٨٦٢٠٥٥	٨٠٨٤٧٧٤	

(تابع) جدول رقم (٧)

عدد المنشآت والمشتغلين بأجر وقيمة الأجور النقدية طبقاً للمهنة ووفقاً للنشاط الاقتصادي

القطاع الخاص (أقل من ١٠ مشتغلين)

(القيمة بالآلاف جنيه)

كود النشاط	منطوق النشاط الإقتصادي	عدد المنشآت	اصحاب المنشأة العاملين بها		المديرون		الاخصائيون والفنيون		الملاحظون والمشرفون		الاداريون والكتبة		عمال تشغيل وعمال الخدمات الفنية		عمال البيع		المشتغلون الآخرون		الإجمالي	
			عدد المشتغلين	الأجور النقدية	عدد المشتغلين	الأجور النقدية	عدد المشتغلين	الأجور النقدية	عدد المشتغلين	الأجور النقدية	عدد المشتغلين	الأجور النقدية	عدد المشتغلين	الأجور النقدية	عدد المشتغلين	الأجور النقدية	عدد المشتغلين	الأجور النقدية	عدد المشتغلين	الأجور النقدية
٤٩	النقل البرى والنقل عبر خطوط الأنابيب	١١٩٨	٠	٠	١٧٨	٣٤٢٥	١٧٠	٢٥٦٥	١٠١	٢٤٧٨	٧٥٩	٨٧٦٨	١٨٣٥	٢٤٣٢٠	٠	٠	٤٥٥	٥٦٣٢	٣٤٩٩	٤٧١٨٨
٥٠	النقل عبر الماء	٢٣٦	١١	٩٦	١٧	١١٢٣	٢٥٨	٢٢٩٣	٠	٠	٧٧	٧٣٠١	٢٦٥	٣٢٣٩	٠	٠	٥٠	٢٨٨	٦٧٨	١٤٣٤٠
٥١	النقل الجوى	٧	٠	٠	١٥	١١١٧	٠	٠	٠	٠	٣٣	١٦٧٦	٠	٠	٠	٠	٣	٣٠	٥١	٢٨٢٣
٥٢	أنشطة التخزين والدعم للنقل	٥١١٨	٦٥	١٢١٤	٩٧٠	٢٢٣٣٥	١٣٥٨	١٩٩٤٢	٢٢١	٤٥٥٦	٢٦٠٣	٣٢٧٨١	٨٥٧٤	٦٦٤٩٧	٠	٠	٢٥٣٣	١٢٧٨٣	١٦٣٢٥	١٦٠١٠٧
٥٣	البريد وأنشطة الخدمات البريدية	١٦٩	٠	٠	٧٧	١٣٣٨	٨	١٢٧	١٢	٧٤	١١٥	١٠٩٦	٣٦٢	٣٦٣٨	٠	٠	١٦	١٣٠	٥٩٠	٦٤٠٣
ح	النقل والتخزين	٦٧٢٨	٧٦	١٣١٠	١٢٥٨	٢٩٣٣٩	١٧٩٤	٢٤٩٢٦	٣٣٤	٧١٠٨	٣٥٨٧	٥١٦٢٢	١١٠٣٦	٩٧٦٩٣	٠	٠	٣٠٥٧	١٨٨٦٣	٢١١٤٣	٢٣٠٨٦٢
٥٥	أنشطة خدمات الإقامة	٥١٢	٦٣	٥٧٠	٢٣١	٢٢٦٦	٣٤	٣١٨	١٢٦	٧٥٥	٣٧٤	٢٩٧٠	٩٧٢	٥٧٥٣	٤	٩	٢٠٧	١٣٠٣	٢٠١٢	١٣٩٤٤
٥٦	أنشطه خدمات الغذاء والمشروبات	١٣٦٥٦١	١٨٩٥	٢٦٧٣٦	٣٨٨٧	٦٢٦٣٦	٨٢٨	١١٧٤٢	٥٧٢	٨٢١٨	١٦٣٧	٢٠٣١٠	١٢٥٣٦١	١٦١٩١٩١	٥٦٦٩٧	٦٧٧٨٦٩	٢٧٣٣٠	٣١٥٥٦٦	٢١٨٢٠٧	٢٧٤٢٢٦٨
ط	أنشطة خدمات الغذاء والإقامة	١٣٧٠٧٣	١٩٥٨	٢٧٣٠٦	٤١١٨	٦٤٩٠٢	٨٦٢	١٢٠٦٠	٦٩٨	٨٩٧٢	٢٠١١	٢٣٢٨٠	١٢٦٣٣٣	١٦٢٤٩٤٤	٥٦٧٠١	٦٧٧٨٧٧	٢٧٥٣٧	٣١٦٨٦٩	٢٢٠٢١٨	٢٧٥٦٢١٢
٥٨	أنشطه النشر	٢٢٦	٠	٠	٦٢	٩٢٩	١١٥	١٤٣٠	٣٢	٤٤٩	٥٣٩	٥٥٥٦	٥	٧٤	٩	١٠٥	٤٩	٥٢٣	٨١١	٩٠٦٧
٥٩	أنشطة نشر و إنتاج برامج التلفزيون والفيديو والأفلام السينمائية والاصوات المسجله	١١٣	٣	٥٠	٧٤	١٤٦١	٨٩	٧٨٣	٤	٦٢	٩٧	١٠٣٣	٣٧	٣٥٠	٣٥	٢٢٤	٩٠	٥٣٢	٤٢٨	٤٤٩٥
٦٠	أنشطه البث الإذاعي والتلفزيوني	١٠٦	٠	٠	٢٢	٥١٢	١٠	٢٦٨	١	١٦	٧٣	٥٠٧	٥٤	٥٧٢	٠	٠	٥١	٣٧٧	٢١١	٢٢٥٢
٦١	الاتصالات	١٦٢٨٨	٧٣	٤١٩	٢٢٣	١٦٠٦	١٧٩	١٧٣٦	٣٢	٢٦٦	٢٢٥	١٧٣٢	٤٥٨٨	٢٨٦٤٣	٢٦٧١	١٦٢١٥	١٩٣٧	١١٩٢٠	٩٩٢٨	٦٢٥٣٧
٦٢	أنشطه برمجيات واستشارات الحاسب	٤٧٦	٢١	٣٣٦	١١٤	٣٦٧١	٤٥٢	٨٦٢٥	٥٣	٩٤٤	٦٥٧	٨٨٧٨	١٨٢	١٢٩١	٤٩	٣١٠	٧٢	٧٠٦	١٦٠٠	٢٤٧٦١
٦٣	أنشطة خدمات المعلومات	١٥٣	٠	٠	١٣	٥١٥	٢٤	٣٥٨	٠	٠	٢٢	٢٥٥	٤٤	٢٢٧	١٠	٦١	٣٤	٢٦٧	١٤٨	١٦٨٤
ى	المعلومات والاتصالات	١٧٣٦٢	٩٧	٨٠٤	٥٠٨	٨٦٩٤	٨٧٠	١٣٢٠٠	١٢٣	١٧٣٧	١٦١٤	١٧٩٦٢	٤٩١٠	٣١١٥٨	٢٧٧٣	١٦٩١٥	٢٢٣٣	١٤٣٢٥	١٣١٢٧	١٠٤٧٩٥
٦٤	الوساطة المالية عدا التأمين وتوفير الاعتمادات لمعاشات التقاعد	٥٩	٠	٠	٢٣	٤٥٩	٦	١٦٢	١٣	٤٨	٦٠	٦٤١	٢	٢٢	١	١١	١١	٨٨	١١٦	١٤٣١
٦٥	التأمين وتوفير الاعتمادات لمعاشات التقاعد عدا الضمان الاجتماعى	١٣	٠	٠	١٣	٩٩	٠	٠	٠	٠	١٨	١١٥	٠	٠	٠	٠	٠	٠	٣١	٢١٤
٦٦	الأنشطة المساعدة للوساطة المالية	٤٥	٠	٠	٤٥	٧٥٦	٤٩	٦٢٥	١٤	٨٤	٥٣	٧٨٨	٥٦	٤١٨	٠	٠	١٥	٧٨	٢٣٣	٢٧٤٩
ك	الوساطة المالية والتأمين	١١٨	٠	٠	٨١	١٣١٤	٥٥	٧٨٧	٢٧	١٣٢	١٣١	١٥٤٥	٥٨	٤٣٩	١	١١	٢٦	١٦٧	٣٨٠	٤٣٩٥

(تابع) جدول رقم (٧)

عدد المنشآت والمشتغلين بأجر وقيمة الأجور النقدية طبقاً للمهنة ووفقاً للنشاط الاقتصادي

القطاع الخاص (أقل من ١٠ مشتغلين)

(القيمة بالآلاف جنيه)

كود النشاط	منطوق النشاط الإقتصادي	عدد المنشآت	اصحاب المنشأة العاملين بها		المديرون		الاخصائيون والفنيون		الملاحظون والمشرفون		الاداريون والكتبة		عمال تشغيل وعمال الخدمات الفنية		عمال البيع		المشتغلون الآخرون		الإجمالي	
			عدد المشتغلين	الأجور النقدية	عدد المشتغلين	الأجور النقدية	عدد المشتغلين	الأجور النقدية	عدد المشتغلين	الأجور النقدية	عدد المشتغلين	الأجور النقدية	عدد المشتغلين	الأجور النقدية	عدد المشتغلين	الأجور النقدية	عدد المشتغلين	الأجور النقدية	عدد المشتغلين	الأجور النقدية
٦٨	أنشطة العقارات والتأجير	٧٠٦٤	٦٧	٢٦٣٧	٧٦٤	١٣٨٠٦	٥٦٩	٩٦٣٢	٢٨١	٤٢٥٠	٢٤٣٧	٢٨١١٣	٣٠٣٩	٢٧٥٤٤	١٢٢١	١١١١١	٢٠١٩	١٧٥٢٩	١٠٣٩٦	١١٤٦٢١
ل	العقارات والتأجير	٧٠٦٤	٦٧	٢٦٣٧	٧٦٤	١٣٨٠٦	٥٦٩	٩٦٣٢	٢٨١	٤٢٥٠	٢٤٣٧	٢٨١١٣	٣٠٣٩	٢٧٥٤٤	١٢٢١	١١١١١	٢٠١٩	١٧٥٢٩	١٠٣٩٦	١١٤٦٢١
٦٩	الأنشطة القانونية والمحاسبية	٤٩٤٣٥	٦١	٥٨٨	١٩٧٦	٤٢٧٤١	١٤٢٧٩	١٩٢٥٩١	٥٣٠٠	١٢٩٧٧٢	١٩٧٣٩	١٢٥٦٤١	٣٣٥٥	١٩٣٩٤	٨٥	١١٦٣	١٠٥٢٨	٦٩٦٤٥	٥٥٣٢٤	٥٨١٥٣٥
٧٠	انشطه المراكز الرئيسية والخبرة الاستشارية	٣٣٠	٠	٠	٢٠٩	٦٦٠٤	١٧٠	٣٩٩٥	٢٨٠	٤٥٢	٧٥٣٣	١٤٩	١٢٩٠	٠	٥	٠	٢٧٠	٣٩٨٣	١٢٦١	٢٣٦٩١
٧١	الأنشطة المعمارية والهندسية والاختبارات الفنية والتحليل	٢٦١٣	٢٦	١٧٣	٧٥٩	٢٧٥٢٨	١٧٧٢	٤٨٤٧٣	٣١٤	٦٣٨٨	٢٠٦٩	٢٩٦٧٦	٨٥٠	١١٧١٦	١٠٤	٧٤٤	٨٤٠	٨٦٩٥	٦٧٣٣	١٣٣٣٩٢
٧٢	البحث العلمي والتطوير	٤٠	٠	٠	٨	٢١٧	٥١	٦٦٨	٦	١٦٢	١٦	٢٥٦	٣١	٥٨١	٠	٠	١١	١٥٨	١٢٢	٢٠٤٣
٧٣	الإعلان وبحوث السوق	٤٣٨٧	٦٤	٨٩٠	٥٨٢	٢١٠٤١	٩٥١	٢٠٥٤٨	٢٩٢	٧٥٤٤	٢٣٦٢	٧٢٧١٣	١٦٠٣	١٦٤١٢	١٨٧	١٣١٧	١١٩٣	١٩٧٨٤	٧٢٣٤	١٦٠٢٤٩
٧٤	الأنشطة العلمية والتقنية المتخصصة الأخرى	١٠٩٥٠	١٨	١٩٠	٨٩٢	٨٤٣٦	١١٤٢	١٤٢٥٢	٤٣	٣٩٣	١٣٦٩	١١٦٥١	٤٩٥٠	٤٠٠١٩	١٧٧	١٠٤٣	١٦٩٥	١٠٣٣٤	١٠٢٨٧	٨٦٣١٨
٧٥	الأنشطة البيطرية	٨٧٠	٠	٠	١٠	١٢٠	٤١	٤٦٢	٠	٠	٥٦	٣٤٤	٦٧	٥٢١	٢٠٨	٨٤٧	١٠٧	٦٩٨	٤٨٩	٢٩٩٢
م	الأنشطة العلمية والتقنية المتخصصة	٦٨٦٢٤	١٦٩	١٨٤٢	٤٤٣٥	١٠٦٦٨٦	١٨٤٠٥	٢٨٠٩٨٩	٥٩٦٨	١٤٤٥٣٩	٢٦٠٦٣	٢٤٧٨١٤	١١٠٠٥	٨٩٩٣٣	٧٦٢	٥١٢٠	١٤٦٤٣	١١٣٢٩٦	٨١٤٥١	٩٩٠٢١٩
٧٧	أنشطة الاستئجار والتأجير	٥٢٠٨١	٢٠٧	١٨٠٧	١٤٧٠	١٩٢٦٧	٣١٥	٣٣٥١	٢٤١	٢٢٧٣	١٦٦٦	١٤١٩٨	٢١١٨٨	١٧٨٨١٠	٣٦١٧	٢٨١٣٧	٨٦٣١	٥٩٨٣٦	٣٧٣٣٥	٣٠٧٦٧٨
٧٨	أنشطة التوظيف	١٢٧٠	١١	٣٥١	٣٦٢	٥٨٨٧	١٠٦	١٣٩٠	٩٣	٩٤٢	٢٢٣٧	٢١٩٢٨	١٠٦٥	٩٨٦٦	٠	٠	٦٠٥	٥٥٧٢	٤٤٧٩	٤٥٩٣٦
٧٩	أنشطة خدمات وكالات السفر و منظمي الرحلات السياحية و الحجز	٣٤٨٦	٣٦	١٦٦٠	١٥٣٧	٣٤٤٦٣	٦٤٠	٨٠٩٥	٣٥٣	٥٣٤١	٤٥٩٧	٧٠٦٣٥	٢١٩٦	٢٤٥٢١	٢١٢	٢٨٣٠	١٧٣١	٢٠١٥١	١١٣٠٢	١٦٧٦٩٦
٨٠	أنشطة الأمن والمراقبة	٣٨٤	٠	٠	٢٨٨	٥٥٦٥	٤٢٦	٥١٠١	٢٦	٣٣٨	٥٧٢	٦٧٢٦	٦٤	٣٧٥	٠	٠	٤٢٩	٣٣٧٨	١٨٠٥	٢١٤٨٢
٨١	أنشطة خدمات المباني	١٧٨	٢٣	٤١٣	٤٧	١١٢١	٢٩	٦٧١	٤٨	٧٤٥	٥١	٦٧٢	٢٣١	١٩٧٢	٤	٢٨	١٥٤	١٢٧٩	٥٨٧	٦٩٠٢
٨٢	أنشطه خدمات المكتب التنفيذي وانشطه المعاونة المكتبية الخاصة	٨٥١٥	٢١	١٨٧	٥٠٧	٧٦١١	٢٧٧	٢٥٥٠	١٢٣	١٠٠٤	٨٨٥	٦١٩١	٤٠٦٣	٢٧١٩٦	١١٣٧	٧٣٦٠	١٣٧٩	٨٣٤٥	٨٣٩٣	٦٠٤٤٤
ن	الانشطه الاداريه وخدمات الدعم	٦٥٩١٣	٢٩٧	٤٤١٧	٤٢١٠	٧٣٩١٥	١٧٩٣	٢١١٥٨	٨٨٥	١٠٦٤٣	١٠٠٠٧	١٢٠٣٥٠	٢٨٨٠٨	٢٤٢٧٤١	٤٩٧١	٣٨٣٥٥	١٢٩٢٩	٩٨٥٦١	٦٣٩٠١	٦١٠١٣٩
٨٥	التعليم	١٠٧١٦	٧٨	٣٥٨	١٨٧٨	١٤٤٨٠	١٢٨٠٩	٨٤٠٢٧	٦٢٠	٣٤٤٦	٢٩٩٠	١٧٢٦٦	٢٢٩٥	١١٥٠١	٠	٠	٥٢٥٩	٣٤٣٨٣	٢٥٩٣٠	١٦٥٤٦٢
ع	التعليم	١٠٧١٦	٧٨	٣٥٨	١٨٧٨	١٤٤٨٠	١٢٨٠٩	٨٤٠٢٧	٦٢٠	٣٤٤٦	٢٩٩٠	١٧٢٦٦	٢٢٩٥	١١٥٠١	٠	٠	٥٢٥٩	٣٤٣٨٣	٢٥٩٣٠	١٦٥٤٦٢

(تابع) جدول رقم (٧)																				
عدد المنشآت والمشتغلين بأجر وقيمة الأجور النقدية طبقاً للمهنة ووفقاً للنشاط الإقتصادي																				
القطاع الخاص (أقل من ١٠ مشتغلين)																				
(القيمة بالآلاف جنيه)																				
كود النشاط	منطوق النشاط الإقتصادي	عدد المنشآت	اصحاب المنشأة العاملين بها		المديرون		الاخصائيون والفنيون		الملاحظون والمشرفون		الاداريون والكتبة		عمال تشغيل وعمال الخدمات الفنية		عمال البيع		المشتغلون الاخرون		الإجمالي	
			عدد المشتغلين	الأجور النقدية	عدد المشتغلين	الأجور النقدية	عدد المشتغلين	الأجور النقدية	عدد المشتغلين	الأجور النقدية	عدد المشتغلين	الأجور النقدية	عدد المشتغلين	الأجور النقدية	عدد المشتغلين	الأجور النقدية	عدد المشتغلين	الأجور النقدية	عدد المشتغلين	الأجور النقدية
٨٦	الانشطة المتصلة بصحة الإنسان	٣٤٠٧٣	١١٦	١٥٢٢	١١٥٩	١٧٨٣٦	٧١٠٠	٨٧٠٠٠	٤١٤	٤٠٥٧	١٧٨٢٤	١٢٢٣١٤	١١٧٨٨	٨٢٤٩٤	٤٥٩	٢٢٩٦	١٣٠١٨	٧٩٧١٢	٥١٨٧٨	٣٩٧٢٣٢
٨٧	أنشطة رعاية المقيمين	٧٠٦	٠	٠	٢٥١	٢٨٤٩	٣٩٠	١٦٢٦	٨٥٧	٥٤٣٥	٣٣٩	١٩٤٤	٣٣٨	٢٥٩٥	٠	٠	٤٦٨	٢٠٠٧	٢٦٤٣	١٦٤٥٦
٨٨	أنشطة العمل الاجتماعي بدون إقامة	١٣٦١٠	١٨٠	١١٠١	٣٠٤٣	٢٦٧٩٩	٤١٦٠	١٨٨١٥	٧٥٥٣	٣٦١٨٦	٦٩٥٩	٣٤٤٨٢	٦٣٨٨	٢٥٧٦٠	٨٧	٣٣٧	٨٠٤٠	٣٢٩٩٤	٣٦٤١١	١٧٦٤٧٤
ف	الصحة وأنشطة العمل الاجتماعى	٤٨٣٩٠	٢٩٦	٢٦٢٣	٤٤٥٣	٤٧٤٨٤	١١٦٥٠	١٠٧٤٤٢	٨٨٢٤	٤٥٦٧٧	٢٥١٢٣	١٥٨٧٤١	١٨٥١٤	١١٠٨٥٠	٥٤٦	٢٦٣٣	٢١٥٢٧	١١٤٧١٣	٩٠٩٣٢	٥٩٠١٦٢
٩٠	أنشطة فنون المسرح والموسيقى والأنشطة الترفيهيه	١٨٩٧	٠	٠	٥١	٧١٨	٥	٤٧	٨٣	٢٠	١٩	١٤٧	١١٥٤	١٠٥٧١	٤	٣٩	٢٥٨	١٣٨٧	١٥١١	١٢٩٩٣
٩١	أنشطه المكتبات والمتاحف ودور الوثائق والانشطة الثقافية الأخرى	٥١	١	٢	٢٧	١٣٦	٢١	٦١	٣٥	٨	٣٢	٥١	٩٥٧	٣	٣٥	٢٢	٥٧	١٣٨	١٣١٥	٠
٩٢	انشطه المقامرة والمراهنة	٠	٠	٠	٠	٠	٠	٠	٠	٠	٠	٠	٠	٠	٠	٠	٠	٠	٠	٠
٩٣	انشطه الرياضة والترفيه والتسلية	٨٦٣٥	١٠٩	٩٣٦	٥٣٣	٧٩٨٨	٤٩٦	٥٦٦٩	٦٠٥	٥٣٤١	٦٩٢	٤٥٤٧	٣٨٤٩	٣٠٨٤٠	٢١	١٥٤	١٤١٤	٩٧٤٥	٧٧١٩	٦٥٢٢٠
ص	أنشطة الفنون والإبداع والتسلية	١٠٥٨٣	١١٠	٩٣٨	٦١٠	٨٨٤٢	٥٢٢	٥٧٧٧	٦٢٩	٥٤٥٩	٧٢٠	٤٧٢٦	٥٠٥٥	٤٢٣٦٨	٢٩	٢٢٨	١٦٩٤	١١١٩٠	٩٣٦٨	٧٩٥٢٨
٩٤	انشطه المنظمات ذات العضوية	٤٠٨٧	٧١	٤٤٩	٨٠٤	٧٥٧٣	٢٤٧	٢١٤٠	٣٦٩	١١٦١	٧١٤	٤٦٩٤	١٢٩٥	٥٤٨٣	٨٣	٥٣٤	١٢٩٠	٥٩٨٦	٤٨٧٢	٢٨٠٢٠
٩٥	إصلاح أجهزه الحاسب الآلي والسلع الشخصية والمنزلية	٧٦٥١٧	٥٠٨	٤٢٩٢	٣٥٠	٣٤٧٨	١٨٩٠	٢٢٦٦٠	١٣٠	١٤٠١	٤٦٤	٤٢٠١	١٢٤٨٢	١١٢٥٩٧	١٠٥٠	٦٧٥٦	٢٧٠٠	١٦٨٨١	١٩٥٧٤	١٧٢٢٦٦
٩٦	أنشطة الخدمات الشخصية الأخرى	١٤٠٠٨٥	١٤٣٨	١٥٦٢١	٢٢٧٠	٣١١٢٠	٢٧٠٧	٣٠١٣٨	٨٣	٦٦١	٨٤٢	٩٠٧٥	٥٧٩١٣	٥٤٩٧٧٨	٩٦٩	٦٧١١	٢٠١٩٧	١٦٦٤٠٠	٨٦٤١٩	٨٠٩٥٠٣
ق	أنشطة الخدمات الأخرى	٢٢٠٦٨٩	٢٠١٧	٢٠٣٦١	٣٤٢٤	٤٢١٧١	٤٨٤٤	٥٤٩٣٨	٥٨٢	٣٢٢٣	٢٠١٩	١٧٩٧٠	٧١٦٩٠	٦٦٧٨٥٩	٢١٠٢	١٤٠٠١	٢٤١٨٧	١٨٩٢٦٦	١١٠٨٦٦	١٠٠٩٧٨٩
الاجمــــــــــــــــالى																				
		٢٣٣٦١٧٨	١٩٣٨٠	٢٣٠٦٥٥	٦١٠٥٤	٩٧٣٦٩٧	٧٩١٢٩	٩٧١٧٧٥	٢٤٠٧١	٢٩٧٦٢٨	١٠٧٠٠١	١٠٣٧١٥٠	٩٤٣١٣٢	١٠٤٥٧١٤٢	٥٧٥٤٦٩	٥٢٠٢٢٥٧	٣٠٥٠٥٤	٢٥٧٤٣٧٩	٢١١٤٢٩١	٢١٧٤٤٦٨٢

جدول رقم (٨)

التوزيع النسبي لإجمالي المصروفات طبقاً للنشاط الإقتصادي

القطاع الخاص (أقل من ١٠ مشتغلين)

(القيمة بالالف جنيهه)

كود النشاط	منطوق النشاط الإقتصادي	عدد المنشآت	المستلزمات السلعية		المصروفات الخدمية		المصروفات الأخرى		الجملة	
			قيمة	%	قيمة	%	قيمة	%	قيمة	%
٠١	المحاصيل ومنتجات الحيوان والصيد وأنشطه الخدمات ذات الصلة	٢٤٤٢٨	٥٨١١٧٧٨	٩٤	٨٤٧٤٥	١	٢٦٩٣٨٩	٤	٦١٦٥٩١٢	١٠٠
٠٢	استغلال الغابات وقطع أشجار الأخشاب وأنشطة الخدمات ذات الصلة	٨٧	٦٦٥٣	٨٩	٣٣٧	٥	٥٠٠	٧	٧٤٩٠	١٠٠
٠٣	صيد الأسماك وتربية الأحياء المائية	١٨	١٧٠٦	٨٥	١١	١	٣٠٢	١٥	٢٠١٩	١٠٠
أ	الزراعة واستغلال الغابات وقطع الأشجار وصيد الأسماك	٢٤٥٣٤	٥٨٢٠١٣٧	٩٤	٨٥٠٩٣	١	٢٧٠١٩٠	٤	٦١٧٥٤٢٠	١٠٠
٠٦	إستخراج البترول الخام والغاز الطبيعي	٠	٠	٠	٠	٠	٠	٠	٠	٠
٠٧	تعدين خامات (ركازات) الفلزات والمعادن	٠	٠	٠	٠	٠	٠	٠	٠	٠
٠٨	التعدين واستغلال المحاجر الأخرى	٣٣٩	٣٤١٥٥	٥١	١١١٠٦	١٧	٢١٨٤٧	٣٣	٦٧١٠٩	١٠٠
٠٩	أنشطة الخدمات المتصلة بالتعدين	٠	٠	٠	٠	٠	٠	٠	٠	٠
ب	التعدين واستغلال المحاجر	٣٣٩	٣٤١٥٥	٥١	١١١٠٦	١٧	٢١٨٤٧	٣٣	٦٧١٠٩	١٠٠
١٠	صناعة المنتجات الغذائية	٦٦٧٨٩	١٤٥٢٤٧٤٣	٩٤	٢٢٢٥٤٢	١	٦٨٤٩٦٩	٤	١٥٤٣٢٢٥٤	١٠٠
١١	صناعة المشروبات	٧٠	١١٣١٣	٩١	٣٠٨	٢	٨٠٥	٦	١٢٤٢٦	١٠٠
١٢	صناعة منتجات التبغ	١٩	٢٠٦٦٤	٨٨	٥١٠	٢	٢٣٧٤	١٠	٢٣٥٤٨	١٠٠
١٣	صناعة المنسوجات	٩٢٢٥	٦٤٥٥٤٣	٨٨	٢٣٥٤٨	٣	٦٤٢٢٦	٩	٧٣٣٣١٧	١٠٠
١٤	صناعة الملابس الجاهزة	٤٦٤٦٧	١١٠٥٤٢٧	٨٣	٥٣٧١٥	٤	١٧٨٤٧٣	١٣	١٣٣٧٦١٥	١٠٠
١٥	صناعة الجلد ومنتجاته	٦٤٧٥	٨٣٥٩١٤	٩٣	١٨٧٠٥	٢	٤٧٣١٤	٥	٩٠١٩٣٤	١٠٠
١٦	صناعة الخشب ومنتجاته والفلين عدا الأثاث وصناعة الأصناف المنتجة من القش ومواد الضفر	٣٨٥٢٦	١١٤٤٠٥٩	٨٢	٧٢٥٣٧	٥	١٨١٦٣٤	١٣	١٣٩٨٢٣٠	١٠٠
١٧	صناعة الورق و منتجاته	١٥٩٧	١٣٤٤٠٨	٨٨	٥٩٣٤	٤	١٣٢٦٢	٩	١٥٣٦٠٤	١٠٠

(تابع) جدول رقم (٨)

التوزيع النسبي لإجمالي المصروفات طبقاً للنشاط الإقتصادي

القطاع الخاص (أقل من ١٠ مشتغلين)

(القيمة بالآلاف جنيهه)

كود النشاط	منطوق النشاط الإقتصادي	عدد المنشآت	المستلزمات السلعية		المصروفات الخدمية		المصروفات الأخرى		الجملة	
			قيمة	%	قيمة	%	قيمة	%	قيمة	%
١٨	الطباعة واستنساخ وسائط الأعلام المسجلة	٥٣٨٧	٤٥٦٨٣٠	٨٩	١٨٥٧٢	٤	٣٩٩٨٥	٨	٥١٥٣٨٧	١٠٠
١٩	صناعة فحم الكوك والمنتجات النفطية	١٨	٢٦٩٦	٩١	١٠٩	٤	١٥٦	٥	٢٩٦١	١٠٠
٢٠	صناعة المواد والمنتجات الكيماوية	١١٠٩	٢٤٢٩٢٣	٩٢	٥٤٣٠	٢	١٥٣٠٣	٦	٢٦٣٦٥٦	١٠٠
٢١	صناعة المستحضرات الصيدلانية والكيميائية والدوائية ومنتجات النباتات الطبية	١٠	٧١٢٤	٩٨	٣٠	٠	٩٧	١	٧٢٥١	١٠٠
٢٢	صناعة منتجات المطاط واللدائن	٣٠٥٩	٧٢٩٢٠٠	٩٤	١٢٧٩٩	٢	٣٠٦١١	٤	٧٧٢٦١١	١٠٠
٢٣	صناعة منتجات المعادن اللافلزية الأخرى	١١٠٧٩	١١٢٤٨١٥	٩٢	٣٠٤٢٢	٢	٦٩٧٥٣	٦	١٢٢٤٩٩١	١٠٠
٢٤	صناعة الفلزات القاعدية	١٠٣٣	٩٥٨٩١	٩٢	٢٤١٩	٢	٥٩١٤	٦	١٠٤٢٢٤	١٠٠
٢٥	صناعة منتجات المعادن المشكلة عدا الماكينات والمعدات	٥١٧٠٥	٣٥٤٥٦٧٨	٩١	٩٧٧٤٦	٣	٢٥٤٩٥٧	٧	٣٨٩٨٣٨١	١٠٠
٢٦	صناعة الحاسبات والمنتجات الإلكترونية والبصرية ومكوناتها وصناعة الأجهزة الطبية	٣٩٠	١٦٥٤٩	٨٠	١١٩٨	٦	٣٠٤٨	١٥	٢٠٧٩٥	١٠٠
٢٧	صناعة الأجهزة الكهربائية	١٦٦٩	٤٤٨٩٧٢	٩٦	٥٤٦٧	١	١٠٨٢٤	٢	٤٦٥٢٦٣	١٠٠
٢٨	صناعة الآلات والمعدات الغير مصنفة في موضع آخر	١١٢٨	١٣٥٩٢٠	٩١	٨١١٣	٥	٥٣٠٦	٤	١٤٩٣٤٠	١٠٠
٢٩	صناعة المركبات ذات المحركات	٨١١	٤٣٩٤٢	٨٩	٢١١٨	٤	٣٢٥٢	٧	٤٩٣١٣	١٠٠
٣٠	صناعة معدات النقل الأخرى	٤٥٣	١٦٤٥٦	٨٩	٧٦٣	٤	١٢٥٦	٧	١٨٤٧٦	١٠٠
٣١	صناعة الأثاث والمنتجات الخشبية الغير مصنفة في موضع آخر	١٠٣٧٣٤	٥١٨٥٢٥٦	٨٧	٣١٤٢٦٥	٥	٤٢٧٨٣٢	٧	٥٩٢٧٣٥٣	١٠٠
٣٢	صناعات تحويلية أخرى	١٤٨٩	٢٦٠٠٤٣٩	٩٩	٣٣٧٠	٠	١١٦٦٧	٠	٢٦١٥٤٧٧	١٠٠
٣٣	إصلاح المعدات والأجهزة	١٠٤٧٨	١٢٤٢٣٣	٦٤	١٩٢٩٢	١٠	٥١٠٥٨	٢٦	١٩٤٥٨٣	١٠٠
ج	الصناعات التحويلية	٣٦٢٧٢٠	٣٣١٩٨٩٩٧	٩٢	٩١٩٩١٥	٣	٢١٠٤٠٧٧	٦	٣٦٢٢٢٩٨٩	١٠٠

(تابع) جدول رقم (٨)

التوزيع النسبي لإجمالي المصروفات طبقاً للنشاط الإقتصادي

القطاع الخاص (أقل من ١٠ مشتغلين)

(القيمة بالآلاف جنيه)

كود النشاط	منطوق النشاط الإقتصادي	عدد المنشآت	المستلزمات السلعية		المصروفات الخدمية		المصروفات الأخرى		الجملة	
			قيمة	%	قيمة	%	قيمة	%	قيمة	%
٣٥	إمدادات الكهرباء والغاز والبخار وإمدادات تكييف الهواء	٢	٦١٧	٣١	٤١٣	٢١	٩٣٩	٤٨	١٩٦٩	١٠٠
د	إمدادات الكهرباء والغاز والبخار وإمدادات تكييف الهواء	٢	٦١٧	٣١	٤١٣	٢١	٩٣٩	٤٨	١٩٦٩	١٠٠
٣٦	تجميع وتنقية وتوزيع المياه	١٣٨	٤٢٥٨	٧٧	٢٦٨	٥	٩٨٦	١٨	٥٥١٢	١٠٠
٣٨	جمع ومعالجة وتدوير المخلفات والنفايات	٦٤٢	١٦٥٣٢٩	٩٤	٤١٧٤	٢	٦٨٨٨	٤	١٧٦٣٩١	١٠٠
هـ	الإمداد المائي وشبكات الصرف الصحي وإداره ومعالجة النفايات	٧٨٠	١٦٩٥٨٧	٩٣	٤٤٤٢	٢	٧٨٧٤	٤	١٨١٩٠٣	١٠٠
٤١	تشبيد البنايات	٣٧	٤٧٧٨٨	٦٩	١٦٣٥٣	٢٤	٥١٠١	٧	٦٩٢٤٢	١٠٠
٤٢	الهندسة المدنية	١٩	٨٤٦٩	٢٣	٢٦٩٤٥	٧٥	٦٥٦	٢	٣٦٠٧٠	١٠٠
٤٣	أنشطة التشبيد المتخصصة	٥٥٦	٤٨٣٩	٦٤	١٢٢٥	١٦	١٤٩٨	٢٠	٧٥٦٢	١٠٠
و	التشبيد والبناء	٦١٢	٦١٠٩٦	٥٤	٤٤٥٢٣	٣٩	٧٢٥٥	٦	١١٢٨٧٤	١٠٠
٤٥	تجارة الجملة والتجزئة والإصلاح للمركبات ذات المحركات والدراجات الناريه	١٤٤٥٣٥	١٠٩١٢٢٢	٥٢	٢٣٩٣٢٧	١١	٧٦٥٩٠٣	٣٧	٢٠٩٦٤٥١	١٠٠
٤٦	تجارة الجملة عدا المركبات ذات المحركات والدراجات النارية	٣٢٢٥٣	٢١١١٨٤	١٦	٣٣٣٣٨٤	٢٦	٧٤٧٤٤٧	٥٨	١٢٩٢٠١٥	١٠٠
٤٧	تجارة التجزئة عدا المركبات ذات المحركات والدراجات النارية	١١٧٧١٤٤	٢٦٥٥٥٦٨	٢١	٢٢٧٠٩٥٦	١٨	٧٦٥٦٧٥٦	٦١	١٢٥٨٣٢٨٠	١٠٠
ز	تجارة الجملة والتجزئة والإصلاح للمركبات ذات المحركات والدراجات الناريه	١٣٥٣٩٣١	٣٩٥٧٩٧٤	٢٥	٢٨٤٣٦٦٦	١٨	٩١٧٠١٠٦	٥٧	١٥٩٧١٧٤٦	١٠٠

(تابع) جدول رقم (٨)

التوزيع النسبي لإجمالي المصروفات طبقاً للنشاط الإقتصادي

القطاع الخاص (أقل من ١٠ مشتغلين)

(القيمة بالآلاف جنيهه)

كود النشاط	منطوق النشاط الإقتصادي	عدد المنشآت	المستلزمات السلعية		المصروفات الخدمية		المصروفات الأخرى		الجملة	
			قيمة	%	قيمة	%	قيمة	%	قيمة	%
٤٩	النقل البرى والنقل عبر خطوط الأنابيب	١١٩٨	٥٨٤٠٠	٤١	٥٩١٠٥	٤٢	٢٣٥٨٧	١٧	١٤١٠٩٢	١٠٠
٥٠	النقل عبر الماء	٢٣٦	٧٥٦٨	١٩	١٤٩٦٧	٣٨	١٧٣٥٣	٤٤	٣٩٨٨٨	١٠٠
٥١	النقل الجوى	٧	١٥٤	٣	٢٦٠٠	٤٩	٢٦٠٧	٤٩	٥٣٦١	١٠٠
٥٢	أنشطة التخزين والدعم للنقل	٥١١٨	١٠٣٧٤٦	٢٨	١٤٣٦٧٤	٣٩	١٢٠٨٣٨	٣٣	٣٦٨٢٥٨	١٠٠
٥٣	البريد وأنشطة الخدمات البريدية	١٦٩	٣٦٣١	٦٢	٧١١	١٢	١٤٩٠	٢٦	٥٨٣٢	١٠٠
ح	النقل والتخزين	٦٧٢٨	١٧٣٤٩٨	٣١	٢٢١٠٥٧	٣٩	١٦٥٨٧٥	٣٠	٥٦٠٤٣٠	١٠٠
٥٥	أنشطة خدمات الإقامة	٥١٢	٨٤٦٦	٢٦	٣٥١٧	١١	٢٠٠٢٢	٦٣	٣٢٠٠٥	١٠٠
٥٦	أنشطه خدمات الغذاء والمشروبات	١٣٦٥٦١	٩٩٢٧٨٥٢	٨٨	٢٢٨٧١٥	٢	١١٢٤٨٥٠	١٠	١١٢٨١٤١٧	١٠٠
ط	أنشطة خدمات الغذاء والإقامة	١٣٧٠٧٣	٩٩٣٦٣١٨	٨٨	٢٣٢٢٣٢	٢	١١٤٤٨٧٢	١٠	١١٣١٣٤٢٢	١٠٠
٥٨	أنشطة النشر	٢٢٦	٦٢٠٦	٤٩	٢٨٤٠	٢٣	٣٥٦٧	٢٨	١٢٦١٢	١٠٠
٥٩	أنشطة نشر و إنتاج برامج التليفزيون والفيديو والأفلام السينمائية والاصوات المسجله	١١٣	٢٦٧١	٨	٢٦٤٦٦	٧٧	٥٠٦٢	١٥	٣٤١٩٩	١٠٠
٦٠	أنشطه البث الإذاعي والتليفزيوني	١٠٦	٧٠٦	٢٥	٥٦٥	٢٠	١٥٩٦	٥٦	٢٨٦٦	١٠٠
٦١	الاتصالات	١٦٢٨٨	٢٧٤٤٥	١٧	٤٧٨٨٣	٢٩	٨٧٠٠٣	٥٤	١٦٢٣٣٠	١٠٠
٦٢	أنشطه برمجيات واستشارات الحاسب	٤٧٦	٣٤٣١	١٩	٤٥٣٩	٢٥	١٠٢٤١	٥٦	١٨٢١١	١٠٠
٦٣	أنشطة خدمات المعلومات	١٥٣	٥١٢	١٩	٥٠٤	١٩	١٦٤٨	٦٢	٢٦٦٣	١٠٠
ى	المعلومات والاتصالات	١٧٣٦٢	٤٠٩٧٠	١٨	٨٢٧٩٧	٣٦	١٠٩١١٥	٤٧	٢٣٢٨٨١	١٠٠
٦٤	الوساطة المالية عدا التأمين وتوفير الاعتمادات لمعاشات التقاعد	٥٩	٣٤٤	٢٨	٢٧٦	٢٢	٦١٣	٥٠	١٢٣٢	١٠٠
٦٥	التأمين وتوفير الاعتمادات لمعاشات التقاعد عدا الضمان الاجتماعى	١٣	١٠	١٢	٩	١٠	٦٩	٧٨	٨٨	١٠٠
٦٦	الأنشطة المساعدة للوساطة المالية	٤٥	٢٨٠	٢	٢٠٤٩	١٢	١٤٥٥٦	٨٦	١٦٨٨٥	١٠٠
ك	الوساطة المالية والتأمين	١١٨	٦٣٤	٣	٢٣٣٣	١٣	١٥٢٣٨	٨٤	١٨٢٠٥	١٠٠

(تابع) جدول رقم (٨)

التوزيع النسبي لإجمالي المصروفات طبقاً للنشاط الإقتصادي

القطاع الخاص (أقل من ١٠ مشتغلين)

(القيمة بالآلاف جنيه)

كود النشاط	منطوق النشاط الإقتصادي	عدد المنشآت	المستلزمات السلعية		المصروفات الخدمية		المصروفات الأخرى		الجملة	
			قيمة	%	قيمة	%	قيمة	%	قيمة	%
٦٨	أنشطة العقارات والتأجير	٧٠٦٤	٣٨٧١٠	١٥	٥٣٢٤٥	٢١	١٦٥٨٦٢	٦٤	٢٥٧٨١٧	١٠٠
ل	العقارات والتأجير	٧٠٦٤	٣٨٧١٠	١٥	٥٣٢٤٥	٢١	١٦٥٨٦٢	٦٤	٢٥٧٨١٧	١٠٠
٦٩	الأنشطة القانونية والمحاسبية	٤٩٤٣٥	١٣٣٥٧٣	٢٣	١٣٥٠٥٨	٢٣	٣٠٨٥٠٥	٥٣	٥٧٧١٣٦	١٠٠
٧٠	انشطه المراكز الرئيسية والخبرة الاستشارية	٣٣٠	٢٩٠٥	١٠	٦٩١٢	٢٣	٢٠٢٣٢	٦٧	٣٠٠٤٩	١٠٠
٧١	الأنشطة المعمارية والهندسية والاختبارات الفنية والتحليل	٢٦١٣	١٥٧٥٥١	٥٧	٤٤٢٧٧	١٦	٧٦٠٨٣	٢٧	٢٧٧٩١٠	١٠٠
٧٢	البحث العلمي والتطوير	٤٠	٥٢٧	٥٢	١٢٨	١٣	٣٥٠	٣٥	١٠٠٦	١٠٠
٧٣	الإعلان وبحوث السوق	٤٣٨٧	٦٨٣٩٨	٣٦	٤٤٥٦٢	٢٣	٧٨٢٨١	٤١	١٩١٢٤٠	١٠٠
٧٤	الأنشطة العلمية والتقنية المتخصصة الأخرى	١٠٩٥٠	٩١٣٣٠	٤١	٤٦٤١٤	٢١	٨٦٨٥٩	٣٩	٢٢٤٦٠٤	١٠٠
٧٥	الأنشطة البيطرية	٨٧٠	٢٤٠٦	٣٥	١٠٠٧	١٥	٣٤٦٩	٥٠	٦٨٨٢	١٠٠
م	الأنشطة العلمية والتقنية المتخصصة	٦٨٦٢٤	٤٥٦٦٩٠	٣٥	٢٧٨٣٥٩	٢١	٥٧٣٧٧٩	٤٤	١٣٠٨٨٢٨	١٠٠
٧٧	أنشطة الاستئجار والتأجير	٥٢٠٨١	٢٣٤٣٤٤	٣٢	١٢٥٣٠٩	١٧	٣٦٦٨٠١	٥٠	٧٢٦٤٥٤	١٠٠
٧٨	أنشطة التوظيف	١٢٧٠	٥٥١٠	١٠	١٩٠٠١	٣٥	٢٩٦١٢	٥٥	٥٤١٢٣	١٠٠
٧٩	أنشطة خدمات وكالات السفر و منظمي الرحلات السياحية و الحجز	٣٤٨٦	٤٢١٠٦	١٣	١٥٧٩٠٢	٤٩	١٢٤٤٧٢	٣٨	٣٢٤٤٨٠	١٠٠
٨٠	أنشطة الأمن والمراقبة	٣٨٤	٣٢٩٦	٢٧	٢٤٢٥	٢٠	٦٤٧٢	٥٣	١٢١٩٢	١٠٠
٨١	أنشطة خدمات المباني	١٧٨	٣٠٢٣	٣٤	٢٢٥٣	٢٥	٣٦٠٣	٤١	٨٨٧٩	١٠٠
٨٢	أنشطه خدمات المكتب التنفيذي وانشطه المعاونة المكتبية الخاصة	٨٥١٥	١٨٩٢٧٦	٦٩	٢٠١٨١	٧	٦٤٥٣٢	٢٤	٢٧٣٩٨٩	١٠٠
ن	الانشطه الاداريه وخدمات الدعم	٦٥٩١٣	٤٧٧٥٥٥	٣٤	٣٢٧٠٧١	٢٣	٥٩٥٤٩٢	٤٣	١٤٠٠١١٨	١٠٠
٨٥	التعليم	١٠٧١٦	٤٤٣٨٦	٢٥	٢٥٠٧٦	١٤	١٠٩٢٦٥	٦١	١٧٨٧٢٨	١٠٠
ع	التعليم	١٠٧١٦	٤٤٣٨٦	٢٥	٢٥٠٧٦	١٤	١٠٩٢٦٥	٦١	١٧٨٧٢٨	١٠٠

(تابع) جدول رقم (٨)

التوزيع النسبي لإجمالي المصروفات طبقاً للنشاط الإقتصادي

القطاع الخاص (أقل من ١٠ مشتغلين)

(القيمة بالآلاف جنيه)

كود النشاط	منطوق النشاط الإقتصادي	عدد المنشآت	المستلزمات السلعية		المصروفات الخدمية		المصروفات الأخرى		الجملة	
			قيمة	%	قيمة	%	قيمة	%	قيمة	%
٨٦	الانشطة المتصلة بصحة الإنسان	٣٤٠٧٣	٣١٨٩٥٢	٣٨	١١٨٩٢٥	١٤	٣٩٢٩٨٤	٤٧	٨٣٠٨٦٠	١٠٠
٨٧	أنشطة رعاية المقيمين	٧٠٦	٢٩٤٩٧	٤٥	١٠٩٣٨	١٧	٢٥٢٠٥	٣٨	٦٥٦٤٠	١٠٠
٨٨	أنشطة العمل الاجتماعي بدون إقامة	١٣٦١٠	٣٨٣٦٠	١٣	٤١٠٧٥	١٤	٢١٣٣٢٥	٧٣	٢٩٢٧٦٠	١٠٠
ف	الصحة وأنشطة العمل الاجتماعي	٤٨٣٩٠	٣٨٦٨١٠	٣٣	١٧٠٩٣٨	١٤	٦٣١٥١٣	٥٣	١١٨٩٢٦١	١٠٠
٩٠	أنشطة فنون المسرح والموسيقى والأنشطة الترفيهية	١٨٩٧	٩٥٨٧	٣٤	٢٦٩٧	١٠	١٥٩٠٠	٥٦	٢٨١٨٤	١٠٠
٩١	أنشطة المكتبات والمتاحف ودور الوثائق والأنشطة الثقافية الأخرى	٥١	١٢٩	١٥	١٣٠	١٥	٥٨٤	٦٩	٨٤٣	١٠٠
٩٢	انشطه المقامرة والمراهنة	٠	٠	٠	٠	٠	٠	٠	٠	٠
٩٣	انشطه الرياضة والترفيه والتسلية	٨٦٣٥	٤٨٣٦١	٢٧	٢٤٤٤٧	١٤	١٠٥١٩٨	٥٩	١٧٨٠٠٦	١٠٠
ص	أنشطة الفنون والإبداع والتسلية	١٠٥٨٣	٥٨٠٧٧	٢٨	٢٧٢٧٤	١٣	١٢١٦٨٢	٥٩	٢٠٧٠٣٤	١٠٠
٩٤	انشطه المنظمات ذات العضوية	٤٠٨٧	٩٦٥٨	٩	١١٩٦٨	١٢	٨٠٣٤٨	٧٩	١٠١٩٧٥	١٠٠
٩٥	إصلاح أجهزه الحاسب الآلي والسلع الشخصية والمنزلية	٧٦٥١٧	٣٩٩٧٦٠	٥٧	٦١٢٤٩	٩	٢٤٥٩٠٨	٣٥	٧٠٦٩١٧	١٠٠
٩٦	أنشطة الخدمات الشخصية الأخرى	١٤٠٠٨٥	٥٧١٥٢٣	٣٩	١٤١٢٩٠	١٠	٧٥٤٤٨٧	٥١	١٤٦٧٣٠٠	١٠٠
ق	أنشطة الخدمات الأخرى	٢٢٠٦٨٩	٩٨٠٩٤١	٤٣	٢١٤٥٠٧	٩	١٠٨٠٧٤٣	٤٧	٢٢٧٦١٩٢	١٠٠
الإجمالي		٢٣٣٦١٧٨	٥٥٨٣٧١٥٣	٧٢	٥٥٤٤٠٤٨	٧	١٦٢٩٥٧٢٥	٢١	٧٧٦٧٦٩٢٦	١٠٠

جدول رقم (٩)

عدد المنشآت وقيمة المستلزمات السلعية طبقاً للنشاط الإقتصادي

القطاع الخاص (أقل من ١٠ مشغولين)

(القيمة بالالف جنيه)

نوع النشاط	منطوق النشاط الإقتصادي	عدد المنشآت	الخامات الرئيسية والمساعدة			الوقود والزيوت والشحومات	الكهرباء	المياه	مواد التعبئة والتغليف	قطع غيار ومواد ومهمات	الأدوات الكتابية والمطبوعات	مستلزمات سلعية أخرى	جملة المستلزمات السلعية
			محلي	مستورد	جملة								
٠١	المحاصيل ومنتجات الحيوان والصيد وأنشطه الخدمات ذات الصلة	٢٤٤٢٨	٥٥٩٧٧٣١	٦.٩٢٤	٥٦٥٨٦٥٥	٨٢٦٩٥	٣٣٥٣٤	٨٧٢٢	١٣٨٣٨	١٢٧٤٤	١١٥١	٤٣٩	٥٨١١٧٧٨
٠٢	استغلال الغابات وقطع أشجار الأخشاب وأنشطة الخدمات ذات الصلة	٨٧	٥٦٨٤	٠	٥٦٨٤	٥١٠	٢٣	٥	٣٧٠	٥٦	٦	٠	٦٦٥٣
٠٣	صيد الأسماك وتربية الأحياء المائية	١٨	١٦٨٨	٠	١٦٨٨	٣	٣	٣	٦	١	١	٠	١٧٠٦
أ	الزراعة واستغلال الغابات وقطع الأشجار وصيد الأسماك	٢٤٥٣٤	٥٦٠٥١٠٣	٦.٩٢٤	٥٦٦٦٠٢٧	٨٣٢٠٧	٣٣٥٦٠	٨٧٣٠	١٤٢١٤	١٢٨٠١	١١٥٩	٤٣٩	٥٨٢٠١٣٧
٠٦	إستخراج البترول الخام والغاز الطبيعي	٠	٠	٠	٠	٠	٠	٠	٠	٠	٠	٠	٠
٠٧	تعدین خامات (ركازات) الفلزات والمعادن	٠	٠	٠	٠	٠	٠	٠	٠	٠	٠	٠	٠
٠٨	التعدين واستغلال المحاجر الأخرى	٣٣٩	١٩٠	٥	١٩٥	٢٩٦٣٤	١٩٨	١٠٤	٨	٣٨٨٧	١٢٣	٦	٣٤١٥٥
٠٩	أنشطة الخدمات المتصلة بالتعدين	٠	٠	٠	٠	٠	٠	٠	٠	٠	٠	٠	٠
ب	التعدين واستغلال المحاجر	٣٣٩	١٩٠	٥	١٩٥	٢٩٦٣٤	١٩٨	١٠٤	٨	٣٨٨٧	١٢٣	٦	٣٤١٥٥
١٠	صناعة المنتجات الغذائية	٦٦٧٨٩	١٢٥٨٥٥٧١	٥٨٨٦١٠	١٣١٧٤١٨٢	٨٢٤٧٥٨	٢١٠٧٧٤	٢١٩٢٥	١٨٥٨٣٦	٩٩١٨٢	٦١٦٦	١٩٢١	١٤٥٢٤٧٤٣
١١	صناعة المشروبات	٧٠	٨٠٦٢	١٩	٨٠٨٢	٧٢٣	٥٤٩	٥٣	١٧٢٤	١٦٢	١٩	٠	١١٣١٣
١٢	صناعة منتجات التبغ	١٩	٤٠٠٠	١٥٩٤٨	١٩٩٤٧	٢٨٠	٣٦	١١	٢٩٣	٦٩	٢٧	٠	٢٠٦٦٤
١٣	صناعة المنسوجات	٩٢٢٥	٥٦٧٩١٠	٢١٦٠٩	٥٨٩٥١٩	٥٩٩٨	٢٨٠٤٥	١٦٠٧	٧٤٤٩	١١٩٩٥	٨١٩	١١٢	٦٤٥٥٤٣
١٤	صناعة الملابس الجاهزة	٤٦٤٦٧	٩٤٨٨٠١	٦٣٣٣٤	١٠١٢١٣٤	٦٢٠٣	٤٦٤١٤	٣٨١٥	١٧٩٣٩	١٥٥٦٧	٢٨١٧	٥٣٨	١١٠٥٤٢٧
١٥	صناعة الجلد ومنتجاته	٦٤٧٥	٥٩٢٢٠٢	١٩٥١٨٨	٧٨٧٣٨٩	٢٦٧٢	١١٥٣٦	١٣٠٠	٢٧٠٢٩	٣٥٧٧	٢٠٤٠	٣٧٢	٨٣٥٩١٤
١٦	صناعة الخشب ومنتجاته والفلين عدا الأثاث وصناعة الأصناف المنتجة من القش ومواد الضفر	٣٨٥٢٦	٧٦٨٨٥٥	٢٨٩٢٥٨	١٠٥٨١١٣	١١٥١٥	٤٢٦٠٢	٢١٩١	٩٣٨	٢٦٧٨٩	١٦٩٥	٢١٦	١١٤٤٠٥٩
١٧	صناعة الورق و منتجاته	١٥٩٧	١١٦٨٣٩	٨٢٣٠	١٢٥٠٦٩	١٤٦٤	٤٢٨٩	٣٠٤	٩٤٧	٢٠١٩	٢٦٠	٥٦	١٣٤٤٠٨

(تابع) جدول رقم (٩)

عدد المنشآت وقيمة المستلزمات السلعية طبقاً للنشاط الإقتصادي

القطاع الخاص (أقل من ١٠ مشتغلين)

(القيمة بالآلاف جنيه)

كود النشاط	منطوق النشاط الإقتصادي	عدد المنشآت	الخامات الرئيسية والمساعدة			الوقود والزيوت والشحومات	الكهرباء	المياه	مواد التعبئة والتغليف	قطع غيار ومواد ومهمات	الأدوات الكتابية والمطبوعات	مستلزمات سلعية أخرى	جملة المستلزمات السلعية
			محلي	مستورد	جملة								
١٨	الطباعة واستنساخ وسائط الأعلام المسجلة	٥٣٨٧	٣٣٧١٥٣	٨٧٠٤٥	٤٢٤١٩٨	٤٥٥٧	١١٨١١	١١٦٢	٣٦٩١	٨٣٧٦	٢٧٤٧	٢٨٧	٤٥٦٨٣٠
١٩	صناعة فحم الكوك والمنتجات النفطية	١٨	٢٤٩٢	١١	٢٥٠٣	١٣٦	١٠	٢	٢٦	١٣	٥	٠	٢٦٩٦
٢٠	صناعة المواد والمنتجات الكيماوية	١١٠٩	١٩١٥٦٠	٢٦٧١٩	٢١٨٢٧٩	٥٩٣١	٨٢٢٥	٤٤٥	٧٥٦٠	١٩٢٨	٢٥٤	٣٠١	٢٤٢٩٢٣
٢١	صناعة المستحضرات الصيدلانية والكيميائية والدوائية ومنتجات النباتات الطبية	١٠	٢٨	٦٧٧٣	٦٨٠١	٣٨	٢٥	٢	٢٣٣	٢٤	٠	٠	٧١٢٤
٢٢	صناعة منتجات المطاط واللدائن	٣٠٥٩	٥٢٩٧٩٦	١٥٩١٦٠	٦٨٨٩٥٥	٣٦١٤	٢٣٤٢٢	٦٤٧	٥٠٠٣	٧٠٧٤	٤٦١	٢٤	٧٢٩٢٠٠
٢٣	صناعة منتجات المعادن اللافلزية الأخرى	١١٠٧٩	١٠٨١٤٤٣	١١٣٣٢	١٠٩٢٧٧٥	٥٧٣١	١٣٩٣٣	١٩٨٣	٦٩٣	٨٤٠٥	٦٠١	٦٩٤	١١٢٤٨١٥
٢٤	صناعة الفلزات القاعدية	١٠٣٣	٧٦٨٢٨	٢١٨	٧٧٠٤٥	١٤٤٧١	١٩٧٤	٢٥٥	٩٢٦	١١٦٠	٥٤	٦	٩٥٨٩١
٢٥	صناعة منتجات المعادن المشكلة عدا الماكينات والمعدات	٥١٧٠٥	٣١٤٩٩٣٢	١٤١٤٢٣	٣٢٩١٣٥٥	٦٦٧٤٩	٧١٩٤١	٣٤٤٢	٦٨٥٦	٩٨٩٥٢	٤٦٤٥	١٧٣٨	٣٥٤٥٦٧٨
٢٦	صناعة الحاسبات والمنتجات الإلكترونية والبصرية ومكوناتها وصناعات الأجهزة الطبية	٣٩٠	١١٦٩٤	٣٧٧٢	١٥٤٦٦	٩٣	٤٢٢	١٦١	١٢٢	٢٠٧	٦٥	١٢	١٦٥٤٩
٢٧	صناعة الأجهزة الكهربائية	١٦٦٩	٤١١٣٤٦	١٦٣٨٤	٤٢٧٧٣٠	٤٦٠٠	١١٨٤٩	٣٢١	٢١٢١	٢٠٨٢	٢٦١	٧	٤٤٨٩٧٢
٢٨	صناعة الآلات والمعدات الغير مصنفة في موضع آخر	١١٢٨	١٢٨٥١٣	٢٢٦٢	١٣٠٧٧٥	١٢٠١	١٦٩٤	٧٣	٧٥٢	١٢١٢	١٨٥	٢٩	١٣٥٩٢٠
٢٩	صناعة المركبات ذات المحركات	٨١١	٣٩٤٥٣	٢٤٢٥	٤١٨٧٨	٤٦٤	٩٣٦	٤٠	١٤٥	٤٣٥	٤٣	٠	٤٣٩٤٢
٣٠	صناعة معدات النقل الأخرى	٤٥٣	١٠٦٩٦	٥٠٧٧	١٥٧٧٣	١٩١	٢٣٦	١٢	١١	٢٢٤	٨	٠	١٦٤٥٦
٣١	صناعة الأثاث والمنتجات الخشبية الغير المصنفة في موضع آخر	١٠٣٧٣٤	٣٠٢٠١٢٨	١٩٨٩٧١٤	٥٠٠٩٨٤٢	٢٧٨٨٧	٨٦٠٢٣	٤٢١٨	٧٢٢٧	٤٤١٨٣	٤٧١٩	١١٥٨	٥١٨٥٢٥٦
٣٢	صناعات تحويلية أخرى	١٤٨٩	٢٥٨٨٨٤٢	٤٥٩٢	٢٥٩٣٤٣٣	١٨٣٣	١٧٣٢	١٩٩	١٤٣٢	١٥٩٥	١٩١	٢٤	٢٦٠٠٤٣٩
٣٣	إصلاح المعدات والأجهزة	١٠٤٧٨	٧٠٢٨٢	١٩٤٩١	٨٩٧٧٣	٧٨١٢	٩١٨٥	١١٠٥	٨٤٠	١٣٨١٦	١٣٤٢	٣٥٨	١٢٤٢٣٣
ج	الصناعات التحويلية	٣٦٢٢٢٠	٢٧٢٤٢٤٢٥	٣٦٥٨٥٩٢	٣٠٩٠١٠١٧	٩٩٨٩٢٢	٥٨٧٦٦٢	٤٥٢٧٥	٢٧٩٧٩٥	٣٤٩٠٤٦	٢٩٤٢٥	٧٨٥٤	٣٣١٩٨٩٩٧

(تابع) جدول رقم (٩)

عدد المنشآت وقيمة المستلزمات السلعية طبقاً للنشاط الإقتصادي

القطاع الخاص (أقل من ١٠ مشتغلين)

(القيمة بالآلاف جنيه)

كود النشاط	منطوق النشاط الإقتصادي	عدد المنشآت	الخامات الرئيسية والمساعدة			الوقود والزيوت والشحومات	الكهرباء	المياه	مواد التعبئة والتغليف	قطع غيار ومواد ومهمات	الأدوات الكتابية والمطبوعات	مستلزمات سلعية أخرى	جملة المستلزمات السلعية
			محلي	مستورد	جملة								
٣٥	إمدادات الكهرباء والغاز والبخار وإمدادات تكييف الهواء	٢	٤	٠	٤	٤٣٣	٠	٠	٠	١٧٩	٠	٠	٦١٧
د	إمدادات الكهرباء والغاز والبخار وإمدادات تكييف الهواء	٢	٤	٠	٤	٤٣٣	٠	٠	٠	١٧٩	٠	٠	٦١٧
٣٦	تجميع وتنقية وتوزيع المياه	١٣٨	٣٠٠٢	٠	٣٠٠٢	٣	٤٥٨	٥	١٢٦	٦٤٥	١١	٨	٤٢٥٨
٣٨	جمع ومعالجة وتدوير المخلفات والنفايات	٦٤٢	١٥٤٣١٢	٠	١٥٤٣١٢	٨٢٨	٥٦١٢	١٧٠	٢٦٣١	١٥٥٣	٩٨	١٢٦	١٦٥٣٢٩
هـ	الإمداد المائي وشبكات الصرف الصحي وإداره ومعالجة النفايات	٧٨٠	١٥٧٣١٤	٠	١٥٧٣١٤	٨٣١	٦٠٧٠	١٧٥	٢٧٥٧	٢١٩٨	١٠٩	١٣٤	١٦٩٥٨٧
٤١	تشبيد البنايات	٣٧	٤٧١٦٨	٠	٤٧١٦٨	١٦٨	٥٤	٢٥	٠	٣١٠	٦٢	٢	٤٧٧٨٨
٤٢	الهندسة المدنية	١٩	٨١٧٣	٠	٨١٧٣	٥٤	٣١	١٤	٠	١٦٩	٢٠	٩	٨٤٦٩
٤٣	أنشطة التشبيد المتخصصة	٥٥٦	٤١٨٨	٥٢	٤٢٤٠	٣٦	٢٣٣	٤٧	١	٢٢٢	٤٤	١٧	٤٨٣٩
و	التشبيد والبناء	٦١٢	٥٩٥٢٩	٥٢	٥٩٥٨١	٢٥٩	٣١٧	٨٦	١	٧٠٠	١٢٦	٢٧	٦١٠٩٦
٤٥	تجارة الجملة والتجزئة والإصلاح للمركبات ذات المحركات والدراجات النارية	١٤٤٥٣٥	٤٥٢٥٥٥	١٥٠٥٤٣	٦٠٣٠٩٧	٢٧٢٣٢٢	١١٦١٧٦	١٦١٦٧	١٢٩٧٩	٥٧٢٩٦	١١٧٢٧	١٤٥٩	١٠٩١٢٢٢
٤٦	تجارة الجملة عدا المركبات ذات المحركات والدراجات النارية	٣٢٢٥٣	٠	٠	٠	٣٤١٣٥	٥١٤٩٠	٧٤٧٠	٧٤٦٦٧	٢٠٩١٧	١٨٣٧٧	٤١٢٩	٢١١١٨٤
٤٧	تجارة التجزئة عدا المركبات ذات المحركات والدراجات النارية	١١٧٧١٤٤	٠	٠	٠	١٦٠٥٨٣	١١٤٤٦٠٨	١٠٠١٥٠	٩١٩٨٧٥	١٥٥٤٤٠	١٤٢٨١٩	٣٢٠٩٣	٢٦٥٥٥٦٨
ز	تجارة الجملة والتجزئة والإصلاح للمركبات ذات المحركات والدراجات النارية	١٣٥٣٩٣١	٤٥٢٥٥٥	١٥٠٥٤٣	٦٠٣٠٩٧	٤٦٧٠٤٠	١٣١٢٢٧٤	١٢٣٧٨٦	١٠٠٧٥٢١	٢٣٣٦٥٣	١٧٢٩٢٢	٣٧٦٨٠	٣٩٥٧٩٧٤

(تابع) جدول رقم (٩)

عدد المنشآت وقيمة المستلزمات السلعية طبقاً للنشاط الإقتصادي

القطاع الخاص (أقل من ١٠ مشتغلين)

(القيمة بالآلاف جنيه)

كود النشاط	منطوق النشاط الإقتصادي	عدد المنشآت	الخامات الرئيسية والمساعدة			الوقود والزيوت والشحومات	الكهرباء	المياه	مواد التعبئة والتغليف	قطع غيار ومواد ومهمات	الأدوات الكتابية والمطبوعات	مستلزمات سلعية أخرى	جملة المستلزمات السلعية
			محلي	مستورد	جملة								
٤٩	النقل البرى والنقل عبر خطوط الأنابيب	١١٩٨	٠	٠	٠	٤٨٤٥٣	١١٨٨	٢١٨	١٤٦	٧٥١٥	٧٢٨	١٥٣	٥٨٤٠٠
٥٠	النقل عبر الماء	٢٣٦	٠	٠	٠	٦٥٠٤	١٦٩	١١	٠	٧٤٠	١٢٤	٢١	٧٥٦٨
٥١	النقل الجوى	٧	٠	٠	٠	٥٧	٦٠	٢	٠	١١	٢٣	٠	١٥٤
٥٢	أنشطة التخزين والدعم للنقل	٥١١٨	٠	٠	٠	١٥٥٥٣	٢٨٢٨٩	١٢٦٩	١٧٩٦	٥٠٩٧٧	٤٦١٣	١٢٥٠	١٠٣٧٤٦
٥٣	البريد وأنشطة الخدمات البريدية	١٦٩	٠	٠	٠	٢١٩٥	١٥٠	٢٦٥	٣٠٦	٣١١	٤٠١	٣	٣٦٣١
ح	النقل والتخزين	٦٧٢٨	٠	٠	٠	٧٢٧٦٠	٢٩٨٥٦	١٧٦٥	٢٢٤٨	٥٩٥٥٤	٥٨٨٩	١٤٢٧	١٧٣٤٩٨
٥٥	أنشطة خدمات الإقامة	٥١٢	١٧٥٨	٤	١٧٦٢	٤٢٦	٣٦٠١	٨٢٢	٢٩	١٥٧٦	٢١٣	٣٦	٨٤٦٦
٥٦	أنشطة خدمات الغذاء والمشروبات	١٣٦٥٦١	٧٩٧٦٤٠٧	٤٦٣٥٢٢	٨٤٣٩٩٢٩	٨٢٥٣١٩	٢١٣٤٤٨	٠	١٩٦٧١١	٢٣٥٩٢٩	١٢٥٨٤	٣٩٣٢	٩٩٢٧٨٥٢
ط	أنشطة خدمات الغذاء والإقامة	١٣٧٠٧٣	٧٩٧٨١٦٦	٤٦٣٥٢٦	٨٤٤١٦٩١	٨٢٥٧٤٥	٢١٧٠٤٩	٨٢٢	١٩٦٧٤٠	٢٣٧٥٠٦	١٢٧٩٧	٣٩٦٨	٩٩٣٦٣١٨
٥٨	أنشطة النشر	٢٢٦	٧٧	٠	٧٧	٣٣	٢٦٩	٨٤	٢٤	٥٤٤١	٢٣٢	٤٥	٦٢٠٦
٥٩	أنشطة نشر و إنتاج برامج التلفزيون والفيديو والأفلام السينمائية والاصوات المسجلة	١١٣	٤٧٩	٣٩٠	٨٦٩	١٥	٧٤٧	١٣٧	٦٧	٥٢	٧٧٩	٤	٢٦٧١
٦٠	أنشطة البث الإذاعي والتلفزيوني	١٠٦	٢٣٧	١٣	٢٥٠	٠	٢٧٣	١٤	٣	٢٩	١٣٥	٢	٧٠٦
٦١	الاتصالات	١٦٢٨٨	٠	٠	٠	٣٠	١٧٤١١	٤٠٧	٧٣٨	٥٩٧٢	١٩٤٥	٩٤١	٢٧٤٤٥
٦٢	أنشطة برمجيات واستشارات الحاسب	٤٧٦	٩١٢	٦١	٩٧٣	٩٤	١٣٢٢	١٨٧	٣٧	٤٦٨	٣٣٢	١٨	٣٤٣١
٦٣	أنشطة خدمات المعلومات	١٥٣	٥٧	٣	٦٠	٢	٢٧٣	١١	١٤	٩٥	٥٥	١	٥١٢
ى	المعلومات والاتصالات	١٧٣٦٢	١٧٦٣	٤٦٧	٢٢٣٠	١٧٤	٢٠٢٩٦	٨٤٠	٨٨٣	١٢٠٥٨	٣٤٧٨	١٠١١	٤٠٩٧٠
٦٤	الوساطة المالية عدا التأمين وتوفير الاعتمادات لمعاشات التقاعد	٥٩	٠	٠	٠	٢٠٦	٣٨	٥	٠	٦٠	٣١	٣	٣٤٤
٦٥	التأمين وتوفير الاعتمادات لمعاشات التقاعد عدا الضمان الاجتماعى	١٣	٠	٠	٠	٠	٦	٠	٠	٠	٥	٠	١٠
٦٦	الأنشطة المساعدة للوساطة المالية	٤٥	٠	٠	٠	١	١٦٩	١٥	٦	٩	٧٣	٨	٢٨٠
ك	الوساطة المالية والتأمين	١١٨	٠	٠	٠	٢٠٦	٢١٣	٢٠	٦	٦٩	١٠٩	١١	٦٣٤

(تابع) جدول رقم (٩)

عدد المنشآت وقيمة المستلزمات السلعية طبقاً للنشاط الإقتصادي

القطاع الخاص (أقل من ١٠ مشتغلين)

(القيمة بالآلاف جنيه)

كود النشاط	منطوق النشاط الإقتصادي	عدد المنشآت	الخامات الرئيسية والمساعدة			الوقود والزيوت والشحومات	الكهرباء	المياه	مواد التعبئة والتغليف	قطع غيار ومواد ومهمات	الأدوات الكتابية والمطبوعات	مستلزمات سلعية أخرى	جملة المستلزمات السلعية
			محلي	مستورد	جملة								
٦٨	أنشطة العقارات والتأجير	٧٠٦٤	٠	٠	٠	٥٥٥٢	١٠٩١٨	١٦٩٠	٤١	٢٥٨٤	٦١٧٤	١١٧٥٣	٣٨٧١٠
ل	العقارات والتأجير	٧٠٦٤	٠	٠	٠	٥٥٥٢	١٠٩١٨	١٦٩٠	٤١	٢٥٨٤	٦١٧٤	١١٧٥٣	٣٨٧١٠
٦٩	الأنشطة القانونية والمحاسبية	٤٩٤٣٥	٩٥٩٨	٩٣	٩٦٩١	٤٥٦٩	٣٥١٢٦	٩٨٨٥	١٧٦٥	٣٥٨٠	٦٢٦٤٤	٦٣١٣	١٣٣٥٧٣
٧٠	انشطه المراكز الرئيسية والخبرة الاستشارية	٣٣٠	٠	٠	٠	١٦٧	١٠٧٧	١٨٤	١١٦	١٠٢	٩٦٥	٢٩٤	٢٩٠٥
٧١	الأنشطة المعمارية والهندسية والاختبارات الفنية والتحليل	٢٦١٣	٤٤٦٧٢	٨٥٧٨٥	١٣٠٤٥٧	٢٢٤٥	٤٣٧٧	١٠٤١	١٣١٩	٨٤٣٦	٨٣٤٣	١٣٣٢	١٥٧٥٥١
٧٢	البحث العلمي والتطوير	٤٠	٢٦٤	٣٤	٢٩٨	١	٧٨	١١	٢٥	٥١	٦٣	٠	٥٢٧
٧٣	الإعلان وبحوث السوق	٤٣٨٧	٢٦٨٩٩	٢٣٧٥٤	٥٠٦٥٤	١٨٩٨	٦٠١٤	٩١٧	١١١٠	٣٠٦٢	٤٤٤٣	٣٠٠	٦٨٣٩٨
٧٤	الأنشطة العلمية والتقنية المتخصصة الأخرى	١٠٩٥٠	٣٦٢٥٠	١٥٧٨١	٥٢٠٣١	٨١٨	١٦٠٩٥	١٦٠٤	٨٤٩٤	٦٤٥٨	٥٤٩٤	٣٣٨	٩١٣٣٠
٧٥	الأنشطة البيطرية	٨٧٠	١١١٨	٣٦٨	١٤٨٦	١٥	٣٨٨	١٢٤	٧٦	٨٨	١٩٦	٣٤	٢٤٠٦
م	الأنشطة العلمية والتقنية المتخصصة	٦٨٦٢٤	١١٨٨٠٠	١٢٥٨١٦	٢٤٤٦١٧	٩٧١٣	٦٣١٥٥	١٣٧٦٧	١٢٩٠٤	٢١٧٧٧	٨٢١٤٧	٨٦١٠	٤٥٦٦٩٠
٧٧	أنشطة الاستئجار والتأجير	٥٢٠٨١	٠	٠	٠	٦٣٧٩١	٦١٣١٣	٣٨٦٨	٥١١١	٥٦٢٧٣	٦٨٠٨	٣٧١٧٩	٢٣٤٣٤٤
٧٨	أنشطة التوظيف	١٢٧٠	٠	٠	٠	٣٢٦	٢٦١٩	٥١٣	٥٩	٣٩٢	١٤٤٦	١٥٥	٥٥١٠
٧٩	أنشطة خدمات وكالات السفر و منظمي الرحلات السياحية و الحجز	٣٤٨٦	٠	٠	٠	١٩٠٢٧	٧٠٤٧	١١٥٤	٢٦٧	٦٠٩٦	٦٢٠٢	٢٣١٤	٤٢١٠٦
٨٠	أنشطة الأمن والمراقبة	٣٨٤	٠	٠	٠	١٦	٨٤٨	١٣٧	١٠٥	١٤٠	١٩٢٢	١٢٨	٣٢٩٦
٨١	أنشطة خدمات المباني	١٧٨	٠	٠	٠	٣٣٢	٢٥٢	١٠٧	٢٦	١٢٧	١٩٠	١٩٨٨	٣٠٢٣
٨٢	أنشطه خدمات المكتب التنفيذي وانشطه المعاونة المكتبية الخاصة	٨٥١٥	٣٠٢٨٢	٦٨٢٧	٣٧١٠٩	١٠٧٥	١٠٤٩٧	٧٢٦	١٥٠٨٩	٥٨١٦	١٣٤٢٤	١٠٥٥٤٠	١٨٩٢٧٦
ن	الانشطه الاداريه وخدمات الدعم	٦٥٩١٣	٣٠٢٨٢	٦٨٢٧	٣٧١٠٩	٨٤٥٦٨	٨٢٥٧٦	٦٥٠٥	٢٠٦٥٧	٦٨٨٤٤	٢٩٩٩٢	١٤٧٣٠٤	٤٧٧٥٥٥
٨٥	التعليم	١٠٧١٦	١٥٣٦٨	٨١١	١٦١٧٩	٤٦٦٤	٩٢٧٦	٣٠١٠	٥٣٤	٣٢٠١	٧٠٩١	٤٣١	٤٤٣٨٦
ع	التعليم	١٠٧١٦	١٥٣٦٨	٨١١	١٦١٧٩	٤٦٦٤	٩٢٧٦	٣٠١٠	٥٣٤	٣٢٠١	٧٠٩١	٤٣١	٤٤٣٨٦

(تابع) جدول رقم (۹)

عدد المنشآت وقيمة المستلزمات السلعية طبقاً للنشاط الإقتصادي

القطاع الخاص (أقل من ١٠ مشغلين)

(القيمة بالآلاف جنيه)

جدول رقم (١٠)

عدد المنشآت وقيمة المصروفات الخدمية طبقاً للنشاط الإقتصادي

القطاع الخاص (أقل من ١٠ مشتغلين)

(القيمة بالآلف جنيه)

كود النشاط	منطوق النشاط الإقتصادي	عدد المنشآت	المصروفات الخدمية										
			مصرفوات تشغيل لدى الغير ومقاولى الباطن	مصرفوات صيانة	مصرفوات أبحاث وتجارب	إيجار آلات ومعدات ووسائل نقل وانتقال	مصرفوات دعاية وإعلان ونشر وطبع وعلاقات عامة وإستقبال	مصرفوات نقل وانتقالات	مصرفوات إتصالات	أتعاب محاسبية وقانونية	عمولات ومصرفوات بنكية	مصرفوات خدمية أخرى	جملة المصروفات الخدمية
٠١	المحاصيل ومنتجات الحيوان والصيد وأنشطه الخدمات ذات الصلة	٢٤٤٢٨	١٥١٠٨	١٣٣١٥	٢٠٩	٢٩٠٠٥	٣٧٧٧	٩٠٠٨	٦٧٨٥	٨٠٤	٣١٢	٦٤٢٠	٨٤٧٤٥
٠٢	استغلال الغابات وقطع أشجار الأخشاب وأنشطة الخدمات ذات الصلة	٨٧	٣	٣٣	٠	١٧٥	٢٤	٦٢	٢٨	٦	٠	٧	٣٣٧
٠٣	صيد الأسماك وتربية الأحياء المائية	١٨	٠	٠	٠	٠	٢,٠٦	٥,٣٤	٢,٧	١	٠	٠,١٥	١١,١١
أ	الزراعة واستغلال الغابات وقطع الأشجار وصيد الأسماك	٢٤٥٣٤	١٥١١١	١٣٣٤٨	٢٠٩	٢٩١٨٠	٣٨٠٤	٩٠٧٥	٦٨١٧	٨١١	٣١٢	٦٤٢٧	٨٥٠٩٣
٠٦	إستخراج البترول الخام والغاز الطبيعي	٠	٠	٠	٠	٠	٠	٠	٠	٠	٠	٠	٠
٠٧	تعدين خامات (ركازات) الفلزات والمعادن	٠	٠	٠	٠	٠	٠	٠	٠	٠	٠	٠	٠
٠٨	التعدين واستغلال المحاجر الأخرى	٣٣٩	١٤٥١	٢١٤٠	٠	٦٥٧٢	١٨٨	١٩٣	٢٤٦	١١٠	١	٢٠٦	١١١٠٦
٠٩	أنشطة الخدمات المتصلة بالتعدين	٠	٠	٠	٠	٠	٠	٠	٠	٠	٠	٠	٠
ب	التعدين واستغلال المحاجر	٣٣٩	١٤٥١	٢١٤٠	٠	٦٥٧٢	١٨٨	١٩٣	٢٤٦	١١٠	١	٢٠٦	١١١٠٦
١٠	صناعة المنتجات الغذائية	٦٦٧٨٩	٤٩٩	٨١٣٨٧	٢٧٧	٥٨٧٦٨	١٠٥٧٤	٣١٩٣١	٢٠٤٤٠	٧٨٤٩	٩٨	١٠٧٢٠	٢٢٢٥٤٢
١١	صناعة المشروبات	٧٠	٠	٩٨	٠	١٢٤	٢٥	١٦	٣٤	٧	٠	٣	٣٠٨
١٢	صناعة منتجات التبغ	١٩	٠	٧٢	٠	٢٢٩	٤	٤	١٣	٢٥	٠	١٦٤	٥١٠
١٣	صناعة المنسوجات	٩٢٢٥	١٤٦٨	٧٣٣٣	١٥١	٣٦٥٠	١٣٤٩	٣٩٧٣	٣٥١٧	١١٦٦	٨	٩٣٣	٢٣٥٤٨
١٤	صناعة الملابس الجاهزة	٤٦٤٦٧	١٠٧٤٧	١٥١٧٩	٢٠	٤٢٢٧	٥٩٣٣	٣٩٩٠	٩٦٢٩	١٩٦٦	٤٩	١٩٧٥	٥٣٧١٥
١٥	صناعة الجلد ومنتجاته	٦٤٧٥	١٢١٩	٣١٢٠	٠	١٢٨٦	٢٣٧٦	٣٨١٦	١٨٦٩	٦٧٢	٣	٤٣٤٣	١٨٧٠٥
١٦	صناعة الخشب ومنتجاته والفلين عدا الأثاث وصناعة الأصناف المنتجة من القش ومواد الضفر	٣٨٥٢٦	٢٠١٦٤	١٥٦٩٨	٢٦	١١٩٦٧	٤٣٨٧	٧٤٥٨	٨٦٢٢	١٤٤٣	٩٢	٢٦٨١	٧٢٥٣٧
١٧	صناعة الورق و منتجاته	١٥٩٧	٣٦٨	١٨٦٥	١	١٤٦١	٤٤٦	٦٤٢	٧٩٤	١٨٥	٢٩	١٤٢	٥٩٣٤

(تابع) جدول رقم (۱۰)

عدد المنشآت وقيمة المصروفات الخدمية طبقاً للنشاط الإقتصادي

للقطاع الخاص (أقل من ١٠ مشغلين)

لقيمة بالآلف جنيهه)

كود النشاط	منطوق النشاط الإقتصادي	عدد المنشآت	المصروفات الخدمية										
			مصرفوات تشغيل لدى الغير ومقاولى الباطن	مصرفوات صيانة	مصرفوات أبحاث وتجارب	إيجار آلات ومعدات ووسائل نقل وإنتقال	مصرفوات دعاية وإعلان ونشر وطبع وعلاقات عامة وإستقبال	مصرفوات نقل وإنتقالات	مصرفوات إتصالات	أتعاب محاسبية وقانونية	عمولات ومصرفوات بنكية	مصرفوات خدمية أخرى	جملة المصروفات الخدمية
٦٨	أنشطة العقارات والتأجير	٧٠٦٤	١١١٠٧	١٠٣٨٩	٠	١٢١٥	٨٣٢١	٣٩٢٣	٩٣٢٨	٤٥٣٣	٢٠٢	٤٢٢٧	٥٣٢٤٥
ل	العقارات والتأجير	٧٠٦٤	١١١٠٧	١٠٣٨٩	٠	١٢١٥	٨٣٢١	٣٩٢٣	٩٣٢٨	٤٥٣٣	٢٠٢	٤٢٢٧	٥٣٢٤٥
٦٩	الأنشطة القانونية والمحاسبية	٤٩٤٣٥	٤٢٧٩	١٩١٢٥	٢٢٤	٣٧٥٢	١٥١٣٣	٢٠٧٧٥	٤٠١٨٩	٢٦٢١	١٣٠	٢٨٨٣١	١٣٥٠٥٨
٧٠	انشطه المراكز الرئيسية والخبرة الاستشارية	٣٣٠	٧٢٩	٨١٤	٣	٤٩٢	٣٨٠	٨١١	١٢٢٨	٥٧٤	٤١٩	١٤٦٤	٦٩١٢
٧١	الأنشطة المعمارية والهندسية والاختبارات الفنية والتحليل	٢٦١٣	١٨٨٤	٩٥٣٠	١٠٠١	٨٥٨	٣٥١٨	١٩٦٠	٧٨٨١	٦٦١٩	٩١٨١	١٨٤٥	٤٤٢٧٧
٧٢	البحث العلمي والتطوير	٤٠	٠	٢٠	٠	١٠	١٢	٠	٥٧	٢٦	٠	٢	١٢٨
٧٣	الإعلان وبحوث السوق	٤٣٨٧	٤٢٨٩	٤٦٢٠	٥٩	٥٧٨٢	٣٤١٦	١٨٤٨	١٤٠٩١	٣٦٦٨	٤٢	٦٧٤٧	٤٤٥٦٢
٧٤	الأنشطة العلمية والتقنية المتخصصة الأخرى	١٠٩٥٠	٢١٥٣٧	٨٨٤٧	٤٣	١١٧٥	٣٣٣٢	٣٠١٤	٥٢١٥	١٢٩٥	٩٤	١٨٦٢	٤٦٤١٤
٧٥	الأنشطة البيطرية	٨٧٠	٠	١٠٧	٠	٦٢	١٦٠	٩٩	٤٩٢	٢٢	١٥	٥٠	١٠٠٧
م	الأنشطة العلمية والتقنية المتخصصة	٦٨٦٢٤	٣٢٧١٩	٤٣٠٦٤	١٣٢٩	١٢١٣١	٢٥٩٥١	٢٨٥٠٦	٦٩١٥٣	١٤٨٢٥	٩٨٨٠	٤٠٨٠٢	٢٧٨٣٥٩
٧٧	أنشطة الاستئجار والتأجير	٥٢٠٨١	٢٧٤٤	٤٧٥١٧	٧٨	١٦٧٣٤	٨٣٥٥	٧٠٢١	٣٢٨٨	٣٢٩٠١	٤٣	٥٦٢٨	١٢٥٣٠٩
٧٨	أنشطة التوظيف	١٢٧٠	٣	٩٦٣	١	١٦٨٣	٣٤٢٤	١٧٦١	٦٢٣٢	١٩٩٨	١٩٢	٢٧٤٧	١٩٠٠١
٧٩	أنشطة خدمات وكالات السفر و منظمي الرحلات السياحية و الحجز	٣٤٨٦	١٩٥٥٢	٧٠٦٠	١٧	٦٠٣٥٩	٥٦٦٤	٩٧٤٣	٦٦٨٥	٣٢٠٤	١٠٦٥	٤٤٥٥٣	١٥٧٩٠٢
٨٠	أنشطة الأمن والمراقبة	٣٨٤	٣	١٤٦	٠	٢٦	١٢٢٨	٢٤٢	٥٥٣	١٨٠	٠	٤٨	٢٤٢٥
٨١	أنشطة خدمات المباني	١٧٨	٢٢٢	١٦٣	٠	٢٤٩	٢٤٥	١٨٠	١٩٩	٢٥٥	١٢	٧٢٩	٢٢٥٣
٨٢	أنشطه خدمات المكتب التنفيذي وانشطه المعاونة المكتبية الخاصة	٨٥١٥	٣٩١	٧٥٩٩	٩٠	١٦٠٦	١٧٨٨	٧٤٩	٤٥٧٧	١٨٠٧	٥٠	١٥٢٤	٢٠١٨١
ن	الانشطه الاداريه وخدمات الدعم	٦٥٩١٣	٢٢٩١٥	٦٣٤٤٧	١٨٦	٨٠٦٥٦	٢٠٧٠٥	١٦٦٣٧	٥٥٢٠٤	١٠٧٣٢	١٣٦١	٥٥٢٢٨	٣٢٧٠٧١
٨٥	التعليم	١٠٧١٦	٧٠٨	٧٨٩٩	٦٢	١٧٨٧	٤٦٧٣	١٠٨٠	٥٧٨٣	١٣٣٥	٣٣	١٧١٦	٢٥٠٧٦
ع	التعليم	١٠٧١٦	٧٠٨	٧٨٩٩	٦٢	١٧٨٧	٤٦٧٣	١٠٨٠	٥٧٨٣	١٣٣٥	٣٣	١٧١٦	٢٥٠٧٦

القطاع الخاص (أقل من ١٠ مشغلين)

المصروفات الأخرى

كود النشاط	منطوق النشاط الإقتصادي	عدد المنشآت	المصروفــــــــــــــــات الأخرى												
			إيجار عقارات فعلى	إيجار عقارات محسوب (تقديري)	إيجار أراضى / أراضى زراعية ومزارع	فوائد مدفوعة	ضرائب عقارية	رسوم سلعية	ضريبة المبيعات	ضرائب غير مباشرة على النشاط	ضرائب مباشرة على الدخل	خسائر بيع أوراق مالية	أعباء وخسائر متنوعة	مصروفات أخرى	جملة المصروفات الأخرى
٠١	المحاصيل ومنتجات الحيوان والصيد وأنشطه الخدمات ذات الصلة	٢٤٤٢٨	٤٥٣٧٥	١٩٨٣٠٦	٤١٩	١٨٢	٥٣٣	٢٠٥	١٥٠	١٨٦٨	٢٩٤٤	٦٦٣	١١٧٦٨	٦٩٧٧	٢٦٩٣٨٩
٠٢	استغلال الغابات وقطع أشجار الأخشاب وأنشطة الخدمات ذات الصلة	٨٧	٨٩	٣٤٤	٠	٠	١٦	١	٠	١	٣٧	٥	٢	٥	٥٠٠
٠٣	صيد الأسماك وتربية الأحياء المائية	١٨	٢٦٥,٥	٣٦	٠	٠	٠	٠	٠	٠	٠	٠	٠	٠	٣٠١,٥
أ	الزراعة واستغلال الغابات وقطع الأشجار وصيد الأسماك	٢٤٥٣٤	٤٥٧٢٩	١٩٨٦٨٥	٤١٩	١٨٢	٥٤٩	٢٠٧	١٥٠	١٨٦٩	٢٩٨٠	٦٦٨	١١٧٦٩	٦٩٨٣	٢٧٠١٩٠
٠٦	إستخراج البترول الخام والغاز الطبيعي	٠	٠	٠	٠	٠	٠	٠	٠	٠	٠	٠	٠	٠	٠
٠٧	تعدين خامات (ركازات) الفلزات والمعادن	٠	٠	٠	٠	٠	٠	٠	٠	٠	٠	٠	٠	٠	٠
٠٨	التعدين واستغلال المحاجر الأخرى	٣٣٩	٢٥٦٢	١٤٨٣	٤	٠	٧	١٥٦٨٥	٢٩٦	٥٩٣	٥٤٣	١	٥٤٠	١٣٣	٢١٨٤٧
٠٩	أنشطة الخدمات المتصلة بالتعدين	٠	٠	٠	٠	٠	٠	٠	٠	٠	٠	٠	٠	٠	٠
ب	التعدين واستغلال المحاجر	٣٣٩	٢٥٦٢	١٤٨٣	٤	٠	٧	١٥٦٨٥	٢٩٦	٥٩٣	٥٤٣	١	٥٤٠	١٣٣	٢١٨٤٧
١٠	صناعة المنتجات الغذائية	٦٦٧٨٩	٣٤٣٠٦٧	٢٨٨٤٠١	٩٣	٢٦٢	١٩٤٩	١٥٢٣	١٧٧٢	١٣٥٥٥	١١٩٧٧	٢٦١	١٠٨٦٦	١١٢٤٢	٦٨٤٩٦٩
١١	صناعة المشروبات	٧٠	٣٢١	٤٣٣	٠	٠	٠	٠	٠	٠	٤٦	٠	٢	١	٨٠٥
١٢	صناعة منتجات التبغ	١٩	١٧	٢٣٣	٠	٠	٧	١٤٩٩	١٤٥	٥	٤٠٩	٠	٥٩	٠	٢٣٧٤
١٣	صناعة المنسوجات	٩٢٢٥	٤١٤٠١	١٩٣٦٤	٠	١	٢٣٣	٣٧	٢٤١	٧٦٤	١١٤٠	٢	٨٦٧	١٧٥	٦٤٢٢٦
١٤	صناعة الملابس الجاهزة	٤٦٤٦٧	١١٦٨٦٨	٥١٤٣٥	٠	٣٦	٤٣٦	٣٢١	٥٩٤	٢٥٤١	٢٦٠٨	١٨٨	٢٣٨٤	١٠٦٢	١٧٨٤٧٣
١٥	صناعة الجلد ومنتجاته	٦٤٧٥	٢٨٩٩٦	١٢٦٠٦	٠	٠	٢٢	٦	٤٨٥	١٢٥٧	٤٨٥	٢١	٢٧٦٤	٦٧٣	٤٧٣١٤
١٦	صناعة الخشب ومنتجاته والفلين عدا الأثاث وصناعة الأصناف المنتجه من القش ومواد الضفر	٣٨٥٢٦	٧٤٣٣٣	٩٥٧٢٦	٠	١٤٨	٩٣٥	٨٥٦	٥٦٦	٣٧٣٣	٢٩٠٧	٤٢	١٤٥٣	٩٣٥	١٨١٦٣٤
١٧	صناعة الورق و منتجاته	١٥٩٧	٦٢٤٧	٦٦١٢	٠	٠	٣	٠	٣	١٠٧	١٤٣	١	١٢٨	١٧	١٣٢٦٢

(تابع) جدول رقم (١١)

عدد المنشآت وقيمة المصروفات الأخرى طبقاً للنشاط الإقتصادي

القطاع الخاص (أقل من ١٠ مشتغلين)

(القيمة بالالف جنيهه)

كود النشاط	منطوق النشاط الإقتصادي	عدد المنشآت	المصروفــ										
------------	------------------------	-------------	---	--	--	--	--	--	--	--	--	--	--

(تابع (جدول رقم (١١)

عدد المنشآت وقيمة المصروفات الأخرى طبقاً للنشاط الإقتصادي

القطاع الخاص (أقل من ١٠ مشتغلين)

(القيمة بالالف جنيهه)

كود النشاط	منطوق النشاط الإقتصادي	عدد المنشآت	المصروفــ										
------------	------------------------	-------------	---	--	--	--	--	--	--	--	--	--	--

(تابع) جدول رقم (١١)

عدد المنشآت وقيمة المصروفات الأخرى طبقاً للنشاط الإقتصادي

القطاع الخاص (أقل من ١٠ مشتغلين)

(القيمة بالالف جنيهه)

كود النشاط	منطوق النشاط الإقتصادي	عدد المنشآت	المصروفــ									
------------	------------------------	-------------	---	--	--	--	--	--	--	--	--	--

(تابع) جدول رقم (١١)

عدد المنشآت وقيمة المصروفات الأخرى طبقاً للنشاط الإقتصادي

القطاع الخاص (أقل من ١٠ مشتغلين)

(القيمة بالالف جنيهه)

كود النشاط	منطوق النشاط الإقتصادي	عدد المنشآت	المصروفــ											
------------	------------------------	-------------	---	--	--	--	--	--	--	--	--	--	--	--

(تابع) جدول رقم (١١)

عدد المنشآت وقيمة المصروفات الأخرى طبقاً للنشاط الإقتصادي

القطاع الخاص (أقل من ١٠ مشتغلين)

(القيمة بالالف جنيه)

كود النشاط	منطوق النشاط الإقتصادي	عدد المنشآت	المصروفــ												
------------	------------------------	-------------	---	--	--	--	--	--	--	--	--	--	--	--	--

جدول رقم (١٢)

عدد المنشآت وقيمة الإيرادات طبقاً للنشاط الإقتصادي

القطاع الخاص (أقل من ١٠ مشتغلين)

(القيمة بالالف جنيهه)

كود النشاط	منطوق النشاط الإقتصادي	عدد المنشآت	الإيرادات														
			الانتاج التام	ايرادات تشغيل للغير	خدمات مباعه	إيرادات الأوراق المالية	إيرادات سنوات سابقة	مشغولات داخلية تامة	عائد بضائع مشتركه بغرض البيع	إعانات إنتاج	فوائد محصلة	إيجارات محصلة (فعليه)	إيجارات محسوبة (تقديرية)	المخلفات	العمولات	إيرادات وأرباح متنوعة	الجملة
٠١	المحاصيل ومنتجات الحيوان والصيد وأنشطه الخدمات ذات الصلة	٢٤٤٢٨	٨٥٦٥١٧٦	٢٢٠٥٤	١٤٤٦٩	١٢٧	١٠٢٩	٠	١٧٥٣	٠	٢٦٣	١٧٨٥	١٩٨٣٠٦	١٠٠٨٠٢	٦٠	١٢٥٧	٨٩٠٧٠٨٣
٠٢	استغلال الغابات وقطع أشجار الأخشاب وأنشطة الخدمات ذات الصلة	٨٧	٢٢٨٤٢	٠	٤	٠	٠	٦	٠	٠	٠	٤	٣٤٤	١٠٤	٠	٠	٢٣٣٠٤
٠٣	صيد الأسماك وتربية الأحياء المائية	١٨	٣٨٤٦	٠	٠	٠	٠	٠	٠	٠	٠	٠	٣٦	٠	٠	٠	٣٨٨٢
أ	الزراعة واستغلال الغابات وقطع الأشجار وصيد الأسماك	٢٤٥٣٤	٨٥٩١٨٦٤	٢٢٠٥٤	١٤٤٧٤	١٢٧	١٠٢٩	٠	١٧٦٠	٠	٢٦٣	١٧٨٩	١٩٨٦٨٥	١٠٠٩٠٦	٦٠	١٢٥٧	٨٩٣٤٢٦٩
٠٦	إستخراج البترول الخام والغاز الطبيعي	٠	٠	٠	٠	٠	٠	٠	٠	٠	٠	٠	٠	٠	٠	٠	٠
٠٧	تعدين خامات (ركازات) الفلزات والمعادن	٠	٠	٠	٠	٠	٠	٠	٠	٠	٠	٠	٠	٠	٠	٠	٠
٠٨	التعدين واستغلال المحاجر الأخرى	٣٣٩	١٩٠٠٣٦	٠	٢٤٠	٠	٠	٠	٠	٠	٠	٣٠٨	١٤٨٣	٢٥١	٠	٨	١٩٢٣٢٥
٠٩	أنشطة الخدمات المتصلة بالتعدين	٠	٠	٠	٠	٠	٠	٠	٠	٠	٠	٠	٠	٠	٠	٠	٠
ب	التعدين واستغلال المحاجر	٣٣٩	١٩٠٠٣٦	٠	٢٤٠	٠	٠	٠	٠	٠	٠	٣٠٨	١٤٨٣	٢٥١	٠	٨	١٩٢٣٢٥
١٠	صناعة المنتجات الغذائية	٦٦٧٨٩	٢٥٤٠١٢١٦	٦٥٧٩٥٨	٣٨٤٥٤٤	٤٣	١٥٢٨	٢١٩	٥٦١٢٣	٩٢٤٩٢١	٣٢٧٨٣	١٦١٩	٢٨٨٤٠١	١١٠٦٤٦	٦٨٠	١٩٨٤٤	٢٧٨٨٠٥٢٥
١١	صناعة المشروبات	٧٠	١٩٥٩٢	٥٥	٠	٠	٠	٠	٠	٠	٠	٠	٤٣٣	٢٣	٠	٠	٢٠١٠٣
١٢	صناعة منتجات التبغ	١٩	٢٥٩٦٩	١٤٠٨	٠	٠	٠	٠	٠	٠	٠	٠	٢٣٣	٣٤	٠	٠	٢٧٦٤٥
١٣	صناعة المنسوجات	٩٢٢٥	٨١٤٣٦٩	٥٩١٩٨١	٢٢٩٧	٥	١٠٧٨	٩	٢٨٨٦	٤٥	٠	٠	١٩٣٦٤	٣٩٦٨	٥٨	٦١	١٤٣٦١٢١
١٤	صناعة الملابس الجاهزة	٤٦٤٦٧	١٧٩٩٩٧٤	٩٧٤٨٢٧	٣٤١٢٩	٨٤	١٠٠١	٠	٤٤٨٨	٣٤	٠	١٩٦	٥١٤٣٥	٦٨٨١	١٣	٢٧٦	٢٨٧٣٣٣٧
١٥	صناعة الجلد ومنتجاته	٦٤٧٥	١٥٣٦٧٧٤	٢٩١٤٧	٣	٢٠٦٢	٠	٠	٤٦٠	٠	٢٧	٠	١٢٦٠٦	١٨٢٦	٠	٠	١٥٨٢٩٠٥
١٦	صناعة الخشب ومنتجاته والفلين عدا الأثاث وصناعة الأصناف المنتجة من القش ومواد الضفر	٣٨٥٢٦	١٩٠١٢١٣	١٠٧٣٣٧٧	١٣٠١٦	٠	١٦٦٠	٨٠	٥٤٥١	٧٤	٠	٢٣٥	٩٥٧٢٦	٢٥٢٦٨	٢٥٤	٧٧٤	٣١١٧١٢٧
١٧	صناعة الورق و منتجاته	١٥٩٧	٢٤١٤١٧	٢٤١٩٨	٢٤٥	٠	٠	٠	١٠٢	٠	٠	٦	٦٦١٢	١٢٧٣	٠	٢	٢٧٣٨٥٦

(تابع) جدول رقم (١٢)																
عدد المنشآت وقيمة الإيرادات طبقاً للنشاط الإقتصادي																
القطاع الخاص (أقل من ١٠ مشتغلين)																
(القيمة بالالف جنيهه)																
كود النشاط	منطوق النشاط الإقتصادي	عدد المنشآت	الإيرادات													
			الانتاج التام	ايرادات تشغيل للغير	خدمات مباعه	إيرادات الأوراق المالية	إيرادات سنوات سابقة	مشغولات داخلية تامة	عائد بضائع مشتراه بغرض البيع	إعانات إنتاج	فوائد محصلة	إيجارات محصلة (فعليه)	إيجارات محسوبة (تقديرية)	المخلفات	العمولات	إيرادات وأرباح متنوعة
١٨	الطباعة واستنساخ وسائط الاعلام المسجلة	٥٣٨٧	٨٢٢٦٧٠	١٧١٦٧٧	٤٢٤٢٩	٣٥٤	٢٣٦	٠	٦٣٠	٠	٠	٠	١٢٦٢٦	٢٠٦٢	٠	٢٢٠
١٩	صناعة فحم الكوك والمنتجات النفطية	١٨	٤٠٠٨	٠	٠	٠	٠	٠	٠	٠	٠	٠	١٣١	١	٠	٠
٢٠	صناعة المواد والمنتجات الكيماوية	١١٠٩	٣٧٩٦٨٧	٩٢٩١	٩	٠	٤٢	٠	٤٤٤٧	٠	٠	٠	٩١٩٤	١٣٧٤	١٢٦	١٢
٢١	صناعة المستحضرات الصيدلانية والكيمائية والدوائية ومنتجات النباتات الطبية	١٠	٨٧٢١	٢٨٣	٠	٠	٠	٠	٠	٠	٠	٠	٢٥	١٠٠	٠	٠
٢٢	صناعة منتجات المطاط واللدائن	٣٠٥٩	١٠٦٥٤١١	٣٢٩٩٨	٤٣٨	٠	٠	٠	٩٤٥	٠	٠	٠	١٣١١٠	١٠٨٩٢	٠	٠
٢٣	صناعة منتجات المعادن اللافلزية الأخرى	١١٠٧٩	١٦٥٣٩١٥	١٨٤٦٠٦	١٨٧٢	٠	٢٤٥٩	٠	٤٦٦٤	٠	٠	٠	٣٢٧٧٠	٣٧٢٠	١٤٤	١٠٥٥
٢٤	صناعة الفلزات القاعدية	١٠٣٣	٢٤٢٣٧٢	٣٢٧٦٦	٣١٣	٠	٤١	٠	٩	٠	٠	٠	٢٥١٥	٧٣٢	٠	٨
٢٥	صناعة منتجات المعادن المشكلة عدا الماكينات والمعدات	٥١٧٠٥	٥٨٢١٧٢٩	٩٩٥٦٤٦	١٥٨١٩٩	٠	١٦٦٠	٢٤	١٦٧٦٨	٠	٠	٠	٩٢٥٥٤	٤٧٦٨٥	١٨٨	١٤٤٢
٢٦	صناعة الحاسبات والمنتجات الإلكترونية والبصرية ومكوناتها وصناعه الأجهزة الطبية	٣٩٠	٢٦٥٢٤	٢١٩٢٧	٣٦	٠	٠	٠	٨٠	٠	٠	٠	٤٦٩	٩٢	٠	٩٧
٢٧	صناعة الأجهزة الكهربائية	١٦٦٩	٦٦٤٣٦٥	١٧٤٠٩	٢٤٢	٠	٠	٣٢	٢٩	٠	٠	٠	٦٦٥٤	٧٥٥٣	٠	٣٢٥
٢٨	صناعة الآلات والمعدات الغير مصنفة فى موضع آخر	١١٢٨	٢٣٦١٣٣	٣٤٦٩	١٠	٠	١	٠	٣	٠	٣	٠	١٦٧٠	١٢٩٣	٠	٨
٢٩	صناعة المركبات ذات المحركات	٨١١	٧٤٧٣٥	١٠٥٠٠	٢	٠	٣	٠	٥٦٧	٠	٠	٠	٦٤٩	٤٧٤	٠	٥
٣٠	صناعة مَعَدَات النقل الأخرى	٤٥٣	٢٠٠٢١	٩٥٣٢	٣٦	٠	١٣٦	٠	٣	٠	٠	٠	٧٨١	١٠٥	٤	٢
٣١	صناعة الأثاث والمنتجات الخشبية الغير المصنفة فى موضع آخر	١٠٣٧٣٤	٧٩٨٢٩٠٦	٣٣٤٩٧٠	٤٧٦٥٨	٨٣	٧١١٣	٣٢٧	١٧٠١٤	١٠	٢٥	١٨٣	١٥٥٠٠٤	٣٧٦٣٧	١٩٦٤	٢٧٨٨
٣٢	صناعات تحويلية أخرى	١٤٨٩	٢٩٥٩٣٣٩	٦٠٤١٣	٢٨٧	٠	٠	٠	١٥٣	٠	٠	٠	٣٥٦٨	١١٨١	٠	٣٧
٣٣	إصلاح المَعَدَات والأجهزة	١٠٤٧٨	٠	٥٥٢٤٧١	١٥٦٩٨	٠	٢٠٦	٠	٤٣٧٧	٠	٠	٠	٩٧٦٧	٣٣٥٥	٥٥	٤٣١
ج	الصناعات التحويلية	٣٦٢٧٢٠	٥٣٧٠٣٠٦٢	٨٧٩٠٩٠٨	٧٠١٤٦٢	٢٦٣١	١٧١٦٥	٦٩١	١١٩١٩٩	٩٢٥٠٨٤	٣٢٨٣٧	٢٥٧٢	٨١٦٢٩٥	٢٦٨١٧٥	٣٤٨٦	٢٧٣٨٦

(تابع) جدول رقم (١٢)

عدد المنشآت وقيمة الإيرادات طبقاً للنشاط الإقتصادي

القطاع الخاص (أقل من ١٠ مشتغلين)

(القيمة بالالف جنيهه)

كود النشاط	منطوق النشاط الإقتصادي	عدد المنشآت	الإيرادات														
			الانتاج التام	ايرادات تشغيل للغير	خدمات مباعه	إيرادات الأوراق المالية	إيرادات سنوات سابقة	مشغولات داخلية تامة	عائد بضائع مشتراه بغرض البيع	إعانات إنتاج	فوائد محصلة	إيجارات (فعليه)	إيجارات محسوبة (تقديرية)	المخلفات	العمولات	إيرادات وأرباح متنوعة	الجملة
٣٥	إمدادات الكهرباء والغاز والبخار وإمدادات تكييف الهواء	٢	٢١٤٠	٠	٠	٠	٠	٠	٠	٠	٠	٠	٠	٠	٢٢٧٤٣٦	٢٣١٦٤٠	
د	إمدادات الكهرباء والغاز والبخار وإمدادات تكييف الهواء	٢	٢١٤٠	٠	٠	٠	٠	٠	٠	٠	٠	٠	٠	٠	٢٢٧٤٣٦	٢٣١٦٤٠	
٣٦	تجميع وتنقية وتوزيع المياه	١٣٨	٣١٦٩	٤٥٣٣	٠	٠	٤	٦٤٥	٠	٠	٠	٠	٨٤٠	٠	٠	٩١٩٢	
٣٨	جمع ومعالجة وتدوير المخلفات والنفايات	٦٤٢	٢٣٤٦٢٤	٩١٦٥	٢٤١	٠	١٠٤٧	١٩٣	٠	٠	٠	٠	٣٨٨٣	٢٧٦١	٠	٢٥١٩١٤	
هـ	الإمداد المائي وشبكات الصرف الصحي وإداره ومعالجة النفايات	٧٨٠	٢٣٧٧٩٣	١٣٦٩٨	٢٤١	٠	١٠٤٧	١٩٧	٠	٠	٠	٠	٤٧٢٣	٢٧٦١	٠	٢٦١١٠٥	
٤١	تشبيد البنايات	٣٧	٨٥٧٢٨	٣١٤٥١	٣٤٧	٠	٠	٥٥٣	٠	٠	٠	٤	١٨٤	٢	١١	١١٨٢٨١	
٤٢	الهندسة المدنية	١٩	٥٣٠١٣	٢٤٣٣	٢٤٨٠	٠	٠	٦٩	٠	٠	٠	٠	٣٥	٠	٠	٥٨٢٧٤	
٤٣	أنشطة التشبيد المتخصصة	٥٥٦	١٣٤٩٣	٤٣٢٨	٠	٠	٠	٢٢٢٥	٠	٠	٠	٠	٣١٣	٣	٥٦	٢١٧٥٣	
و	التشبيد والبناء	٦١٢	١٥٢٢٣٣	٣٨٢١٢	٢٨٢٧	٠	٠	٢٨٤٧	٠	٠	١٩	٤	٥٣٢	٥	٦٧	١٩٨٣٠٧	
٤٥	تجارة الجملة والتجزئة والإصلاح للمركبات ذات المحركات والدراجات الناريه	١٤٤٥٣٥	٣١٥٥٨٩	٤٥٩٠٤٦٢	١٣٢٧٦٢	٥٢	٢٦٣٨	٤٠٩٣٤٥٨	٠	٠	٠	١٢٩٧	٢٠٧٩٥٣	٢٩٨١٧	١٦٤٠٦	١٧٧٤١	
٤٦	تجارة الجملة عدا المركبات ذات المحركات والدراجات النارية	٣٢٢٥٣	٦٤٣٩٦٧	٠	٢٩٥٢٦٢	٦٨٣٢	٣٢٤٢٦	١٠٤٥٠٢٨٠	٠	٠	٠	٦٧٧٩	١٤١٦٣٤	١٣١٧٥	١٥٤٩٠	٧٣٩٩٤٥	
٤٧	تجارة التجزئة عدا المركبات ذات المحركات والدراجات النارية	١١٧٧١٤٤	١٥٧٤٢٧٥	٠	١٣٢٧٤٣٤	١٩١٤	٧٢٤٦٢	٧١٧١٧٥٧٩	٠	٠	٠	٢٢٧٣٥	٢٠٩٤٠١٧	١٨٢٦٥٥	١٢٢١٣٣	١١٨٠٤٨	
ز	تجارة الجملة والتجزئة والإصلاح للمركبات ذات المحركات والدراجات النارية	١٣٥٣٩٣١	٢٥٣٣٨٣١	٤٥٩٠٤٦٢	١٧٥٥٤٥٨	٨٧٩٨	١٠٧٥٢٦	٨٦٢٦١٣١٧	٠	٠	٠	١٩٤٩	٣٠٨١٢	٢٤٤٣٦٠٤	٢٢٥٦٤٨	٨٧٥٧٣٤	

(تابع) جدول رقم (١٢)

عدد المنشآت وقيمة الإيرادات طبقاً للنشاط الإقتصادي

القطاع الخاص (أقل من ١٠ مشتغلين)

(القيمة بالالف جنيهه)

كود النشاط	منطوق النشاط الإقتصادي	عدد المنشآت	الإيرادات														
			الانتاج التام	ايرادات تشغيل للغير	خدمات مباعه	إيرادات الأوراق المالية	إيرادات سنوات سابقة	مشغولات داخلية تامة	عائد بضائع مشتراه بغرض البيع	إعانات إنتاج	قوائد محصلة	إيجارات (فعليه)	إيجارات محسوبة (تقديرية)	المخلفات	العمولات	إيرادات وأرباح متنوعة	الجملة
٤٩	النقل البرى والنقل عبر خطوط الأنابيب	١١٩٨	٢٩٤٦٥٠	٤٠٣٥٢	٩٥	٠	٥٢	٠	٣٨٠	٠	٢٧	٣٩	٢١٢٧	٦٠	١٧٤	٩٥٤	٣٣٨٩١١
٥٠	النقل عبر الماء	٢٣٦	٢٨١٠٨	١٥٨٧٤٢	٩٣	٠	٠	٠	٠	١	٠	٠	٢٥٢	٠	٠	٧	١٨٧٢٠٣
٥١	النقل الجوى	٧	١٠٧٨٧٠	٦٢٥	٠	٠	٠	٠	٠	٠	٠	٠	٠	٠	٠	٠	١٠٨٤٩٥
٥٢	أنشطة التخزين والدعم للنقل	٥١١٨	٥٣٤٥٣٣	٥١٩٢٤٩	٢٤	٢٠٤٧	١٣٦	٨٣١	١٤٩٨٣	٢٠٤	١٠٩٩	٣٢	٣٧٨٩٤	٦٨٥	١٩٤	٥٢٣١	١١١٧١٤٣
٥٣	البريد وأنشطة الخدمات البريدية	١٦٩	١١٧٥١٠٦	١٣٢٠	٠	٠	٠	٠	٠	٠	٢٥٢	٢٤	٢٨٤	٣	٢٦٥٢	٣٧٢٦	١١٨٣٣٦٧
ح	النقل والتخزين	٦٧٢٨	٢١٤٠٢٦٨	٧٢٠٢٨٧	٢١٣	٢٠٤٧	١٨٨	٨٣١	١٥٣٦٣	٢٠٥	١٣٧٨	٩٥	٤٠٥٥٨	٧٤٧	٣٠٢١	٩٩١٨	٢٩٣٥١١٩
٥٥	أنشطة خدمات الإقامة	٥١٢	٣٠٦٦	١٩	١٦٥٨٠٣	٤٤	٠	٠	٤	٧٠٣	١١	٧٧١	١٣٠٨٦	١١	٥	٢٢٥١	١٨٥٧٧٦
٥٦	أنشطه خدمات الغذاء والمشروبات	١٣٦٥٦١	١٩٢١٥١٩١	١١٩١٦	١٠٨٩٠٥	٠	١٨٨٠٩	٠	٤٢٨٥٧	٠	٨٤	٤٩٩٢	٢٤٥٥٧٦	١٦٤١١	٧٩	٦٥٦٣	١٩٦٧١٣٨٤
ط	أنشطة خدمات الغذاء والإقامة	١٣٧٠٧٣	١٩٢١٨٢٥٧	١١٩٣٥	٢٧٤٧٠٨	٤٤	١٨٨٠٩	٠	٤٢٨٦١	٧٠٣	٩٥	٥٧٦٤	٢٥٨٦٦٢	١٦٤٢٢	٨٥	٨٨١٤	١٩٨٥٧١٦٠
٥٨	أنشطه النشر	٢٢٦	٣٩٤٩١	٠	٠	٠	٣	٠	٠	٠	٠	٠	١٨٢	٠	١	٤	٣٩٦٨١
٥٩	أنشطة نشر و إنتاج برامج التليفزيون والفيديو والأفلام السينمائية والاصوات المسجلة	١١٣	٦٠٥٥٠	٠	٠	٠	٠	٠	٠	٠	١٥	٠	٦٩٨	١٥٠	٠	١٨٢	٦١٥٩٥
٦٠	أنشطه البث الإذاعي والتليفزيوني	١٠٦	١٢٩١٤	٠	٠	٠	٠	٠	٢٥١	٠	٠	٠	١١٤	٠	٠	٠	١٣٢٨٠
٦١	الاتصالات	١٦٢٨٨	٤٢١٢٩٧	٧١٣٤	٠	١٧	٢٣٦٢	٢٠	٦٧١٣٩	١٧	١٢٦	٣٠٤	١٤٥٤٣	٢٠٧	٤٩٠١	٢٤٦٦٠	٥٤٢٧٢٨
٦٢	أنشطه برمجيات واستشارات الحاسب	٤٧٦	١١٠٨٠٧	٠	٩٢	٠	٠	٠	٤٣٨	٠	٠	٠	٣٧٩	٠	٣١	١٩٦	١١١٩٤٣
٦٣	أنشطة خدمات المعلومات	١٥٣	٧٤٩٤	٠	٧٤٩	٠	٠	٠	٠	٠	٠	٠	٤٣١	٠	٠	١٥٩	٨٨٣٣
ى	المعلومات والاتصالات	١٧٣٦٢	٦٥٢٥٥٢	٧١٣٤	٨٤١	١٧	٢٣٦٥	٢٠	٦٧٨٢٨	١٧	١٤١	٣٠٤	١٦٣٤٧	٣٥٧	٤٩٣٤	٢٥٢٠٢	٧٧٨٠٦٠
٦٤	الوساطة المالية عدا التأمين وتوفير الاعتمادات لمعاشات التقاعد	٥٩	٠	٠	٥١١٨٤	٠	٠	٠	٠	٠	٠	٧	١٩٩	٣	٠	٢	٩٧٧٩١
٦٥	التأمين وتوفير الاعتمادات لمعاشات التقاعد عدا الضمان الاجتماعى	١٣	٠	٠	٥٣٢	٠	٠	٠	٨	٠	٣	٠	٠	٠	٠	٠	٥٤٤
٦٦	الأنشطة المساعدة للوساطة المالية	٤٥	٠	٠	١٨٦٦٥	١٣٣٦٤	٠	٠	٠	٠	٧١٤	٦٨٦	٥٦٤	٠	٠	٣٢٦٢٩	٦٦٦٢١
ك	الوساطة المالية والتأمين	١١٨	٠	٠	٧٠٣٨١	١٣٣٦٤	٠	٠	٨	٠	٧١٧	٦٩٣	٧٦٣	٣	٠	٣٢٦٣٠	١٦٤٩٥٦

(تابع) جدول رقم (١٢)																
عدد المنشآت وقيمة الإيرادات طبقاً للنشاط الإقتصادي																
القطاع الخاص (أقل من ١٠ مشغلين)																
(القيمة بالالف جنيهه)																
كود النشاط	منطوق النشاط الإقتصادي	عدد المنشآت	الإيرادات													
			الانتاج التام	ايرادات تشغيل للغير	خدمات مباعه	إيرادات الأوراق المالية	إيرادات سنوات سابقة	مشغولات داخلية تامة	عائد بضائع مشتراه بغرض البيع	إعانات إنتاج	فوائد محصلة	إيجارات محصلة (فعليه)	إيجارات محسوبة (تقديرية)	المخلفات	العمولات	إيرادات وأرباح متنوعة
٦٨	أنشطة العقارات والتأجير	٧٠٦٤	٠	٠	١٢٦٠٨٩٤	٠	٩٨	٠	١٤٧	٢٤	٢٢١٣	٢٤٠	٢٩٠٢٠	٢٥٨	١٨٦٩	٤٧٥
ل	العقارات والتأجير	٧٠٦٤	٠	٠	١٢٦٠٨٩٤	٠	٩٨	٠	١٤٧	٢٤	٢٢١٣	٢٤٠	٢٩٠٢٠	٢٥٨	١٨٦٩	٤٧٥
٦٩	الأنشطة القانونية والمحاسبية	٤٩٤٣٥	٢٥٩٧٣٨٥	٠	٩٤٩١	٣٧	٧١٧	٠	٣٣٩	١٤١٩	٨٢	٤٣٥	٨١٨٢٨	٢١٤٣	٣١٦٦	٦٣٨
٧٠	انشطه المراكز الرئيسية والخبرة الاستشارية	٣٣٠	٩٧١٣٠	٠	٩٥٣	٣٣٧	٨	٠	٨٠٥٠	١٠٨٠	٣	٠	٧٧٨٤	٠	٢٨٨	٢٨
٧١	الأنشطة المعمارية والهندسية والاختبارات الفنية والتحليل	٢٦١٣	١٣١٣٢٢٣	٠	٧٤	٠	٤٢	٠	٤٠١	٢٣	٠	٠	١٠٥٢٣	٢٠	٠	٦٥٤
٧٢	البحث العلمي والتطوير	٤٠	٣٣٣٢	٠	٠	٠	٠	٠	٠	٠	٠	٠	٤	٠	٠	٠
٧٣	الإعلان وبحوث السوق	٤٣٨٧	٧٦٥٩٨٤	٠	٣٣٢٧٢	٠	٥٣٢٤	٠	٤٧٨	١٧٢٤	٣٩	٠	٨٨٦٢	١٣٣٦	٧	٣
٧٤	الأنشطة العلمية والتقنية المتخصصة الأخرى	١٠٩٥٠	٥٨١٠٩٨	٠	٤٤٠٦	٠	٩٠	٠	٤٧٩٢	٠	٠	٣١١	١٢٧١٤	٤٤٩	١٤	٣٠٢
٧٥	الأنشطة البيطرية	٨٧٠	٢٧٩٢٣	٠	٤٨	٠	٠	٠	١٤٧٦	٠	٠	٠	٤٧٤	٠	٠	٠
م	الأنشطة العلمية والتقنية المتخصصة	٦٨٦٢٤	٥٣٨٦٠٧٥	٠	٤٨٢٤٥	٣٧٥	٦١٨٢	٠	١٥٥٣٥	٤٢٤٦	١٢٣	٧٤٦	١٢٢١٩٠	٣٩٤٨	٣٤٧٥	١٦٢٦
٧٧	أنشطة الاستئجار والتأجير	٥٢٠٨١	٢١٦١٧٧٥	٠	٢٦١٨٥	٣	٩٥٣	٠	٨٨١٤	١٢٠	٠	٩٢٠	٦٩٧٥٤	١٥٥٠	٤٩٧	٥٢٩٠
٧٨	أنشطة التوظيف	١٢٧٠	١٦٧٦٤٩	٠	١١٧	٠	٢٥٧	٠	٠	٠	٣٢	٠	١٨٣٦	٠	٣٦٣	٢٠
٧٩	أنشطة خدمات وكالات السفر ومنظمي الرحلات السياحية و الحجز	٣٤٨٦	١٢٦٩٩٥٩	٠	٤١٩٥٩	١٥٩٩	٣٩٤٦	٠	٠	٥٦	٩١١	٣٥١	٢٥٤٧٠	٤٤٢	٢٤٦١	٧٤٧٩
٨٠	أنشطة الأمن والمراقبة	٣٨٤	٧١١٢٤	٠	٠	٠	٠	٠	٠	٠	٠	٠	٥١	٢٠	٣١	٧
٨١	أنشطة خدمات المباني	١٧٨	٥٢١٢٦	٠	٠	٠	٠	٠	٠	٠	٠	٣٤	٨٠١	١٥	٠	٣٥٣
٨٢	أنشطه خدمات المكتب التنفيذي وانشطه المعاونة المكتبية الخاصة	٨٥١٥	٦٠٩٣٧٣	٠	١٠١٣٣	٠	٩	٠	١٢٤٦٠	٣	١٤	٨١	١٣٨٥٧	١٥٣٤	٢٩	٨٧٣
ن	الانشطه الاداريه وخدمات الدعم	٦٥٩١٣	٤٣٣٢٠٠٦	٠	٧٨٣٩٣	١٦٠٢	٥١٦٦	٠	٢١٢٧٥	١٧٨	٩٥٨	١٣٨٥	١١١٧٦٩	٣٥٦١	٣٣٨٠	١٤٠٢١
٨٥	التعليم	١٠٧١٦	٤٠٢٦٠٩	٠	١٥٥١٧٢	٨	٢٦١	٠	٣٨٣	٣٤٢٧٣	١٦٢	٥٠٩	٤٣٤٣١	٣٧٤	٧٢	٨٣٢
ع	التعليم	١٠٧١٦	٤٠٢٦٠٩	٠	١٥٥١٧٢	٨	٢٦١	٠	٣٨٣	٣٤٢٧٣	١٦٢	٥٠٩	٤٣٤٣١	٣٧٤	٧٢	٨٣٢

(تابع) جدول رقم (١٢)															
عدد المنشآت وقيمة الإيرادات طبقاً للنشاط الإقتصادي															
القطاع الخاص (أقل من ١٠ مشغلين)															
(القيمة بالالف جنيهه)															
كود النشاط	منطوق النشاط الإقتصادي	عدد المنشآت	الإيرادات												
			الانتاج التام	ايرادات تشغيل للغير	خدمات مباعه	إيرادات الأوراق المالية	إيرادات سنوات سابقة	مشغولات داخلية تامة	عائد بضائع مشتراه بغرض البيع	إعانات إنتاج	فوائد محصلة	إيجارات (فعليه)	إيجارات محسوبة (تقديرية)	المخلفات	العمولات
الجملة	إيرادات وأرباح متنوعة														
٨٦	الانشطة المتصلة بصحة الإنسان	٣٤٠٧٣	٣٤٥٦١٣٩	٥٤	١٠٣٧٥٩	٢٩	١٠٦٥	٠	١٢٧١	٤٦٧٦	٥٦٠	٢٠٦٧	١٤٦٩١١	٢٠٨٤	١٤٠
٨٧	أنشطة رعاية المقيمين	٧٠٦	٦٦٤٥١	٠	٠	٠	٤٤	٠	٠	٤٨١٩٨	٢٣	٦٢	٦٧٢	٠	٠
٨٨	أنشطة العمل الاجتماعي بدون إقامة	١٣٦١٠	٨٠٢٦٣١	٩١٧	٩٧٣٧	٣٦٩	٧٠٤٧	٠	٧٦١١	١٩٤٧٤٢	٢٩٩٢	٣٦٤٥	٤٧٨٣٨	١٩٠	٧٠٤
ف	الصحة وأنشطة العمل الاجتماعي	٤٨٣٩٠	٤٣٢٥٢٢١	٩٧١	١١٣٤٩٦	٣٩٨	٨١٥٦	٠	٨٨٨٢	٢٤٧٦١٦	٣٥٧٥	٥٧٧٤	١٩٥٤٢١	٢٢٧٥	٨٤٤
٩٠	أنشطة فنون المسرح والموسيقي والأنشطة الترفيهيه	١٨٩٧	٧٨٤٥٣	٠	٤٩٢	٠	٠	٠	٩٧	٠	٠	١٨١	٧٤٠١	١٠٢	٠
٩١	أنشطة المكتبات والمتاحف ودور الوثائق والأنشطة الثقافية الأخرى	٥١	٢٠٤٩	٠	٧٧	٠	٠	٠	٠	٢١٢	٠	٢٦	٥١٧	٠	٠
٩٢	انشطة المقامرة والمراهنة	٠	٠	٠	٠	٠	٠	٠	٠	٠	٠	٠	٠	٠	٠
٩٣	انشطة الرياضة والترفيه والتسلية	٨٦٣٥	٤٧٨٠٤٤	٠	١٥٨٤	٠	٤٤	٠	٦٢٣	٧٩٨٠	١	٠	١٤٣٠٢	٥٨٥	٤
ص	أنشطة الفنون والإبداع والتسلية	١٠٥٨٣	٥٥٨٥٤٦	٠	٢١٥٣	٠	٤٤	٠	٧١٩	٨١٩٢	١	٢٠٧	٢٢٢٢٠	٦٨٧	٤
٩٤	انشطة المنظمات ذات العضوية	٤٠٨٧	٨٩٢٤٦	٠	٣٥٨٤	٠	٢٧	٠	١٧٥١	٤٨٣٣٤	٤٧٤	٣٩٨	٥٤٩٦٥	٦٨١	٢٠٥
٩٥	إصلاح أجهزة الحاسب الآلي والسلع الشخصية والمنزلية	٧٦٥١٧	٠	١٩٣٨٨٩٣	٥٨٠٦٠	١٠٠	٣٩٦	٦٩	٦٢٤٢٧	٣٥٥	١٥	٢٣٨	٤٩٢٢١	٨٤١٨	٢٨٨
٩٦	أنشطة الخدمات الشخصية الأخرى	١٤٠٠٨٥	٤٨٩٥٥٩١	٠	٢٢٢٤٨	١٠٦٤	٤٨٥	٠	١٦٢٢٠	١٢١	٩٥٢	٩٢١	١٧٥٨٩٨	٤٢٥١	٣٧٣
ق	أنشطة الخدمات الأخرى	٢٢٠٦٨٩	٤٩٨٤٨٣٦	١٩٣٨٨٩٣	٨٣٨٩٣	١١٦٤	٩٠٨	٦٩	٨٠٣٩٨	٤٨٨١٠	١٤٤١	١٥٥٨	٢٨٠٠٨٤	١٣٣٥٠	٨٦٦
الإجمالي			١٠٧٤١١٣٣٠	١٦١٣٤٥٥٤	٤٥٦٣٠٩٢	٣٠٥٧٦	١٦٨٩٤٢	١٦١١	٨٦٦٣٨٧٢٢	١٣١٦٣٩٠	٤٥٨٧٢	٥٢٧٥٨	٤٥٨٥٧٨٨	٦٤١٧٩٠	١٧٦١٩٢
			٢٢٣٦١١٧٨	١٠٧٤١١٣٣٠	٤٥٦٣٠٩٢	٣٠٥٧٦	١٦٨٩٤٢	١٦١١	٨٦٦٣٨٧٢٢	١٣١٦٣٩٠	٤٥٨٧٢	٥٢٧٥٨	٤٥٨٥٧٨٨	٦٤١٧٩٠	١٧٦١٩٢

جدول رقم (١٣)

عدد المنشآت وجملة الإنتاج التام طبقاً للنشاط الاقتصادي

القطاع الخاص (أقل من ١٠ مشغولين)

(القيمة بالالف جنيه)

كود النشاط	منطوق النشاط الإقتصادي	عدد المنشآت	الإنتاج التام	تغير مخزون إنتاج غير تام	إيرادات تشغيل للغير	خدمات مبيعة	إيرادات أخرى *	جملة الإنتاج التام
٠١	المحاصيل ومنتجات الحيوان والصيد وأنشطه الخدمات ذات الصلة	٢٤٤٢٨	٨٥٦٥١٧٦	-٥١	٢٢٠٥٤	١٤٤٦٩	١٠٢٥٥٦	٨٧٠٤٢٠٤
٠٢	استغلال الغابات وقطع أشجار الأخشاب وأنشطة الخدمات ذات الصلة	٨٧	٢٢٨٤٢	٠	٠	٤	١١٠	٢٢٩٥٧
٠٣	صيد الأسماك وتربية الأحياء المائية	١٨	٣٨٤٦	٠	٠	٠	٠	٣٨٤٦
أ	الزراعة واستغلال الغابات وقطع الأشجار وصيد الأسماك	٢٤٥٣٤	٨٥٩١٨٦٤	-٥١	٢٢٠٥٤	١٤٤٧٤	١٠٢٦٦٦	٨٧٣١٠٠٧
٠٦	إستخراج البترول الخام والغاز الطبيعي	٠	٠	٠	٠	٠	٠	٠
٠٧	تعديين خامات (ركازات) الفلزات والمعادن	٠	٠	٠	٠	٠	٠	٠
٠٨	التعديين واستغلال المحاجر الأخرى	٣٣٩	١٩٠٠٣٦	٠	٠	٢٤٠	٢٥١	١٩٠٥٢٧
٠٩	أنشطة الخدمات المتصلة بالتعديين	٠	٠	٠	٠	٠	٠	٠
ب	التعديين واستغلال المحاجر	٣٣٩	١٩٠٠٣٦	٠	٠	٢٤٠	٢٥١	١٩٠٥٢٧
١٠	صناعة المنتجات الغذائية	٦٦٧٨٩	٢٥٤٠١٢١٦	١٠٠	٦٥٧٩٥٨	٣٨٤٥٤٤	١٦٦٩٨٨	٢٦٦١٠٨٠٦
١١	صناعة المشروبات	٧٠	١٩٥٩٢	٣٣	٥٥	٠	٢٣	١٩٧٠٣
١٢	صناعة منتجات التبغ	١٩	٢٥٩٦٩	-٣٣٥	١٤٠٨	٠	٣٤	٢٧٠٧٧
١٣	صناعة المنسوجات	٩٢٢٥	٨١٤٣٦٩	٧١٣	٥٩١٩٨١	٢٢٩٧	٦٨٦٣	١٤١٦٢٢٤
١٤	صناعة الملابس الجاهزة	٤٦٤٦٧	١٧٩٩٩٧٤	-٣٠١٢٩	٩٧٤٨٢٧	٣٤١٢٩	١١٣٦٨	٢٧٩٠١٦٩
١٥	صناعة الجلد ومنتجاته	٦٤٧٥	١٥٣٦٧٧٤	٢٨٩	٢٩١٤٧	٣	٢٢٨٧	١٥٦٨٥٠٠
١٦	صناعة الخشب ومنتجاته والفلين عدا الأثاث وصناعة الأصناف المنتجه من القش ومواد الصفر	٣٨٥٢٦	١٩٠١٢١٣	-٢٩٧١	١٠٧٣٣٧٧	١٣٠١٦	٣٠٧٩٩	٣٠١٥٤٣٤
١٧	صناعة الورق و منتجاته	١٥٩٧	٢٤١٤١٧	-١٥٣٧	٢٤١٩٨	٢٤٥	١٣٧٦	٢٦٥٦٩٨

(تابع) جدول رقم (١٣)

عدد المنشآت وجملة الإنتاج التام طبقاً للنشاط الاقتصادي

القطاع الخاص (أقل من ١٠ مشغلين)

(القيمة بالالف جنيه)

كود النشاط	منطوق النشاط الإقتصادي	عدد المنشآت	الإنتاج التام	تغير مخزون إنتاج غير تام	إيرادات تشغيل للغير	خدمات مبيعة	إيرادات * أخرى	جملة الإنتاج التام
١٨	الطباعة واستنساخ وسائط الأعلام المسجلة	٥٣٨٧	٨٢٢٦٧٠	٥٩٥	١٧١٦٧٧	٤٢٤٢٩	٢٦٩٢	١٠٤٠٠٦٣
١٩	صناعة فحم الكوك والمنتجات النفطية	١٨	٤٠٠٨	٦	٠	٠	١	٤٠١٥
٢٠	صناعة المواد والمنتجات الكيماوية	١١٠٩	٣٧٩٦٨٧	-٣٦٤	٩٢٩١	٩	٥٨٢٢	٣٩٤٤٤٥
٢١	صناعة المستحضرات الصيدلانية والكيميائية والدوائية ومنتجات النباتات الطبية	١٠	٨٧٢١	٠	٢٨٣	٠	١٠٠	٩١٠٤
٢٢	صناعة منتجات المطاط واللدائن	٣٠٥٩	١٠٦٥٤١١	-٦٧٢	٣٢٩٩٨	٤٣٨	١١٨٣٦	١١١٠٠١١
٢٣	صناعة منتجات المعادن اللافلزية الأخرى	١١٠٧٩	١٦٥٣٩١٥	-١٩٢٩	١٨٤٦٠٦	١٨٧٢	٨٣٨٥	١٨٤٦٨٤٨
٢٤	صناعة الفلزات القاعدية	١٠٣٣	٢٤٢٣٧٢	-٥٩	٣٢٧٦٦	٣١٣	٧٤٠	٢٧٦١٣٣
٢٥	صناعة منتجات المعادن المشكلة عدا الماكينات والمعدات	٥١٧٠٥	٥٨٢١٧٢٩	١٧٠٠	٩٩٥٦٤٦	١٥٨١٩٩	٦٤٤٧٧	٧٠٤١٧٥١
٢٦	صناعة الحاسبات والمنتجات الإلكترونية والبصرية ومكوناتها وصناعة الأجهزة الطبية	٣٩٠	٢٦٥٢٤	١٣	٢١٩٢٧	٣٦	١٧٢	٤٨٦٧٢
٢٧	صناعة الأجهزة الكهربائية	١٦٦٩	٦٦٤٣٦٥	١٥٩٣	١٧٤٠٩	٢٤٢	٧٦١٤	٦٩١٢٢٣
٢٨	صناعة الآلات والمعدات الغير مصنفة فى موضع آخر	١١٢٨	٢٣٦١٣٣	-٢٧٨	٣٤٦٩	١٠	١٢٩٦	٢٤٠٦٣٠
٢٩	صناعة المركبات ذات المحركات	٨١١	٧٤٧٣٥	١٣	١٠٥٠٠	٢	١٠٤٢	٨٦٢٩٢
٣٠	صناعة مَعدّات النقل الأخرى	٤٥٣	٢٠٠٢١	-٦١	٩٥٣٢	٣٦	١٠٨	٢٩٦٣٦
٣١	صناعة الأثاث والمنتجات الخشبية الغير المصنفة فى موضع آخر	١٠٣٧٣٤	٧٩٨٢٩٠٦	-٧٥٤٣	٣٣٣٤٩٧٠	٤٧٦٥٨	٥٤٩٧٨	١١٤١٢٩٦٩
٣٢	صناعات تحويلية أخرى	١٤٨٩	٢٩٥٩٣٣٩	-٤٦٦	٦٠٤١٣	٢٨٧	١٣٣٤	٣٠٢٠٩٠٨
٣٣	إصلاح المَعدّات والأجهزة	١٠٤٧٨	٠	٠	٥٥٢٤٧١	١٥٦٩٨	٧٧٣٢	٥٧٥٩٠١
ج	الصناعات التحويلية	٣٦٢٧٢٠	٥٣٧٠٣٠٦٢	-٤١٢٨٦	٨٧٩٠٩٠٨	٧٠١٤٦٢	٣٨٨٠٦٦	٦٣٥٤٢٢١٢

(تابع) جدول رقم (١٣)								
عدد المنشآت وجملة الإنتاج التام طبقاً للنشاط الاقتصادي								
القطاع الخاص (أقل من ١٠ مشغلين)								
(القيمة بالالف جنيه)								
كود النشاط	منطوق النشاط الاقتصادي	عدد المنشآت	الإنتاج التام	تغير مخزون إنتاج غير تام	إيرادات تشغيل للغير	خدمات مبيعة	إيرادات أخرى *	جملة الإنتاج التام
٣٥	إمدادات الكهرباء والغاز والبخار وإمدادات تكييف الهواء	٢	٢١٤٠	٠	٠	٠	٢٠٦٣	٤٢٠٣
د	إمدادات الكهرباء والغاز والبخار وإمدادات تكييف الهواء	٢	٢١٤٠	٠	٠	٠	٢٠٦٣	٤٢٠٣
٣٦	تجميع وتنقية وتوزيع المياه	١٣٨	٣١٦٩	١-	٤٥٣٣	٠	٤	٧٧٠٥
٣٨	جمع ومعالجة وتدوير المخلفات والنفايات	٦٤٢	٢٣٤٦٢٤	٣٩٩-	٩١٦٥	٢٤١	٢٩٥٤	٢٤٦٥٨٤
هـ	الإمداد المائي وشبكات الصرف الصحي وإداره ومعالجة النفايات	٧٨٠	٢٣٧٧٩٣	٤٠١-	١٣٦٩٨	٢٤١	٢٩٥٨	٢٥٤٢٨٩
٤١	تشبيد البنايات	٣٧	٨٥٧٢٨	٠	٣١٤٥١	٣٤٧	٥٥٥	١١٨٠٨١
٤٢	الهندسة المدنية	١٩	٥٣٠١٣	٠	٢٤٣٣	٢٤٨٠	٦٩	٥٧٩٩٥
٤٣	أنشطة التشبيد المتخصصة	٥٥٦	١٣٤٩٣	٠	٤٣٢٨	٠	٢٢٢٧	٢٠٠٤٨
و	التشبيد والبناء	٦١٢	١٥٢٢٣٣	٠	٣٨٢١٢	٢٨٢٧	٢٨٥٢	١٩٦١٢٤
٤٥	تجارة الجملة والتجزئة والإصلاح للمركبات ذات المحركات والدراجات الناريه	١٤٤٥٣٥	٣١٥٥٨٩	٠	٤٥٩٠٤٦٢	١٣٢٧٦٢	٤١٢٣٢٧٥	٩١٦٢٠٨٩
٤٦	تجارة الجملة عدا المركبات ذات المحركات والدراجات النارية	٣٢٢٥٣	٦٤٣٩٦٧	٠	٠	٢٩٥٢٦٢	١٠٤٦٣٤٥٦	١١٤٠٢٦٨٥
٤٧	تجارة التجزئة عدا المركبات ذات المحركات والدراجات النارية	١١٧٧١٤٤	١٥٧٤٢٧٥	٠	٠	١٣٢٧٤٣٤	٧١٩٠٠٢٣٤	٧٤٨٠١٩٤٣
ز	تجارةالجملة والتجزئة والإصلاح للمركبات ذات المحركات والدراجات الناريه	١٣٥٣٩٣١	٢٥٣٣٨٣١	٠	٤٥٩٠٤٦٢	١٧٥٥٤٥٨	٨٦٤٨٦٩٦٥	٩٥٣٦٦٧١٧

(تابع) جدول رقم (١٣)

عدد المنشآت وجملة الإنتاج التام طبقاً للنشاط الاقتصادي

القطاع الخاص (أقل من ١٠ مشتغلين)

(القيمة بالالف جنيه)

كود النشاط	منطوق النشاط الإقتصادي	عدد المنشآت	الإنتاج التام	تغير مخزون إنتاج غير تام	إيرادات تشغيل للغير	خدمات مباعه	إيرادات أخرى *	جملة الإنتاج التام
٤٩	النقل البرى والنقل عبر خطوط الأنابيب	١١٩٨	٢٩٤٦٥٠	٠	٤٠٣٥٢	٩٥	٤٣٩	٣٣٥٥٣٧
٥٠	النقل عبر الماء	٢٣٦	٢٨١٠٨	٠	١٥٨٧٤٢	٩٣	٠	١٨٦٩٤٣
٥١	النقل الجوى	٧	١٠٧٨٧٠	٠	٦٢٥	٠	٠	١٠٨٤٩٥
٥٢	أنشطة التخزين والدعم للنقل	٥١١٨	٥٣٤٥٣٣	٠	٥١٩٢٤٩	٢٤	١٦٤٩٩	١٠٧٠٣٠٥
٥٣	البريد وأنشطة الخدمات البريدية	١٦٩	١١٧٥١٠٦	٠	١٣٢٠	٠	٣	١١٧٦٤٢٩
ح	النقل والتخزين	٦٧٢٨	٢١٤٠٢٦٨	٠	٧٢٠٢٨٧	٢١٣	١٦٩٤١	٢٨٧٧٧٠٩
٥٥	أنشطة خدمات الإقامة	٥١٢	٣٠٦٦	٠	١٩	١٦٥٨٠٣	١٥	١٦٨٩٠٤
٥٦	أنشطه خدمات الغذاء والمشروبات	١٣٦٥٦١	١٩٢١٥١٩١	٠	١١٩١٦	١٠٨٩٠٥	٥٩٢٦٨	١٩٣٩٥٢٨٠
ط	أنشطة خدمات الغذاء والإقامة	١٣٧٠٧٣	١٩٢١٨٢٥٧	٠	١١٩٣٥	٢٧٤٧٠٨	٥٩٢٨٣	١٩٥٦٤١٨٣
٥٨	أنشطة النشر	٢٢٦	٣٩٤٩١	٠	٠	٠	٠	٣٩٤٩١
٥٩	أنشطة نشر و إنتاج برامج التلفزيون والفيديو والأفلام السينمائية والاصوات المسجله	١١٣	٦٠٥٥٠	٠	٠	٠	١٥٠	٦٠٧٠٠
٦٠	أنشطه البث الإذاعي والتليفزيوني	١٠٦	١٢٩١٤	٠	٠	٠	٢٥١	١٣١٦٥
٦١	الاتصالات	١٦٢٨٨	٤٢١٢٩٧	٠	٧١٣٤	٠	٦٧٣٦٧	٤٩٥٧٩٧
٦٢	أنشطه برمجيات واستشارات الحاسب	٤٧٦	١١٠٨٠٧	٠	٠	٩٢	٤٣٨	١١١٣٣٦
٦٣	أنشطة خدمات المعلومات	١٥٣	٧٤٩٤	٠	٠	٧٤٩	٠	٨٢٤٣
ى	المعلومات والاتصالات	١٧٣٦٢	٦٥٢٥٥٢	٠	٧١٣٤	٨٤١	٦٨٢٠٦	٧٢٨٧٣٣
٦٤	الوساطة المالية عدا التأمين وتوفير الاعتمادات لمعاشات التقاعد	٥٩	٠	٠	٠	٥١١٨٤	٣	٥١١٨٨
٦٥	التأمين وتوفير الاعتمادات لمعاشات التقاعد عدا الضمان الاجتماعى	١٣	٣	٠	٠	٥٣٢	٨	٥٤٤
٦٦	الأنشطة المساعدة للوساطة المالية	٤٥	١٤٠٧٨	٠	٠	١٨٦٦٥	٠	٣٢٧٤٣
ك	الوساطة المالية والتأمين	١١٨	١٤٠٨١	٠	٠	٧٠٣٨١	١١	٨٤٤٧٤

(تابع) جدول رقم (١٣)

عدد المنشآت وجملة الإنتاج التام طبقاً للنشاط الاقتصادي

القطاع الخاص (أقل من ١٠ مشغلين)

(القيمة بالالف جنيهه)								
كود النشاط	منطوق النشاط الإقتصادي	عدد المنشآت	الإنتاج التام	تغير مخزون إنتاج غير تام	إيرادات تشغيل للغير	خدمات مباعه	إيرادات أخرى *	جملة الإنتاج التام
٦٨	أنشطة العقارات والتأجير	٧٠٦٤	٠	٠	٠	١٢٦٠٨٩٤	٤٠٥	١٢٦١٢٩٩
ل	العقارات والتأجير	٧٠٦٤	٠	٠	٠	١٢٦٠٨٩٤	٤٠٥	١٢٦١٢٩٩
٦٩	الأنشطة القانونية والمحاسبية	٤٩٤٣٥	٢٥٩٧٣٨٥	٠	٠	٩٤٩١	٢٤٨٢	٢٦٠٩٣٥٨
٧٠	انشطه المراكز الرئيسية والخبرة الاستشارية	٣٣٠	٩٧١٣٠	٠	٠	٩٥٣	٨٠٥٠	١٠٦١٣٢
٧١	الأنشطة المعمارية والهندسية والاختبارات الفنية والتحليل	٢٦١٣	١٣١٣٢٢٣	٠	٠	٧٤	٤٢١	١٣١٣٧١٨
٧٢	البحث العلمي والتطوير	٤٠	٣٣٣٢	٠	٠	٠	٠	٣٣٣٢
٧٣	الإعلان وبحوث السوق	٤٣٨٧	٧٦٥٩٨٤	٠	٠	٣٣٢٧٢	١٨١٤	٨٠١٠٧١
٧٤	الأنشطة العلمية والتقنية المتخصصة الأخرى	١٠٩٥٠	٥٨١٠٩٨	٠	٠	٤٤٠٦	٥٢٤١	٥٩٠٧٤٥
٧٥	الأنشطة البيطرية	٨٧٠	٢٧٩٢٣	٠	٠	٤٨	١٤٧٦	٢٩٤٤٧
م	الأنشطة العلمية والتقنية المتخصصة	٦٨٦٢٤	٥٣٨٦٠٧٥	٠	٠	٤٨٢٤٥	١٩٤٨٣	٥٤٥٣٨٠٤
٧٧	أنشطة الاستئجار والتأجير	٥٢٠٨١	٢١٦١٧٧٥	٠	٠	٢٦١٨٥	١٠٣٦٤	٢١٩٨٣٢٣
٧٨	أنشطة التوظيف	١٢٧٠	١٦٧٦٤٩	٠	٠	١١٧	٠	١٦٧٧٦٦
٧٩	أنشطة خدمات وكالات السفر و منظمي الرحلات السياحية و الحجز	٣٤٨٦	١٢٦٩٩٥٩	٠	٠	٤١٩٥٩	٤٤٢	١٣١٢٣٦٠
٨٠	أنشطة الأمن والمراقبة	٣٨٤	٧١١٢٤	٠	٠	٠	٢٠	٧١١٤٣
٨١	أنشطة خدمات المباني	١٧٨	٥٢١٢٦	٠	٠	٠	١٥	٥٢١٤١
٨٢	أنشطه خدمات المكتب التنفيذي وانشطه المعاونة المكتبية الخاصة	٨٥١٥	٦٠٩٣٧٣	٠	٠	١٠١٣٣	١٣٩٩٥	٦٣٣٥٠١
ن	الانشطه الاداريه وخدمات الدعم	٦٥٩١٣	٤٣٣٢٠٠٦	٠	٠	٧٨٣٩٣	٢٤٨٣٥	٤٤٣٥٢٣٤
٨٥	التعليم	١٠٧١٦	٤٠٢٦٠٩	٠	٠	١٥٥١٧٢	٧٥٧	٥٥٨٥٣٨
ع	التعليم	١٠٧١٦	٤٠٢٦٠٩	٠	٠	١٥٥١٧٢	٧٥٧	٥٥٨٥٣٨

(تابع) جدول رقم (١٣)

عدد المنشآت وجملة الإنتاج التام طبقاً للنشاط الاقتصادي

القطاع الخاص (أقل من ١٠ مشتغلين)

(القيمة بالالف جنيه)

كود النشاط	منطوق النشاط الإقتصادي	عدد المنشآت	الإنتاج التام	تغير مخزون إنتاج غير تام	إيرادات تشغيل للغير	خدمات مباعه	إيرادات * أخرى	جملة الإنتاج التام
٨٦	الأنشطه المتصلة بصحة الإنسان	٣٤٠٧٣	٣٤٥٦١٣٩	٠	٥٤	١٠٣٧٥٩	٣٣٥٥	٣٥٦٣٣٠٧
٨٧	أنشطة رعاية المقيمين	٧٠٦	٦٦٤٥١	٠	٠	٠	٠	٦٦٤٥١
٨٨	أنشطة العمل الاجتماعي بدون إقامة	١٣٦١٠	٨٠٢٦٣١	٠	٩١٧	٩٧٣٧	٧٨٠٢	٨٢١٠٨٧
ف	الصحة وأنشطة العمل الاجتماعي	٤٨٣٩٠	٤٣٢٥٢٢١	٠	٩٧١	١١٣٤٩٦	١١١٥٧	٤٤٥٠٨٤٥
٩٠	أنشطة فنون المسرح والموسيقي والأنشطة الترفيهيه	١٨٩٧	٧٨٤٥٣	٠	٠	٤٩٢	١٩٩	٧٩١٤٤
٩١	أنشطه المكتبات والمتاحف ودور الوثائق والانشطه الثقافيه الأخرى	٥١	٢٠٤٩	٠	٠	٧٧	٠	٢١٢٦
٩٢	انشطه المقامرة والمراهنة	٠	٠	٠	٠	٠	٠	٠
٩٣	انشطه الرياضة والترفيه والتسلية	٨٦٣٥	٤٧٨٠٤٤	٠	٠	١٥٨٤	١٢٠٨	٤٨٠٨٣٦
ص	أنشطة الفنون والإبداع والتسلية	١٠٥٨٣	٥٥٨٥٤٦	٠	٠	٢١٥٣	١٤٠٦	٥٦٢١٠٥
٩٤	انشطه المنظمات ذات العضوية	٤٠٨٧	٨٩٢٤٦	٠	٠	٣٥٨٤	٢٤٣٢	٩٥٢٦٢
٩٥	إصلاح أجهزة الحاسب الآلي والسلع الشخصية والمنزلية	٧٦٥١٧	٠	٠	١٩٣٨٨٩٣	٥٨٠٦٠	٧٠٩١٣	٢٠٦٧٨٦٦
٩٦	أنشطة الخدمات الشخصية الأخرى	١٤٠٠٨٥	٤٨٩٥٥٩١	٠	٠	٢٢٢٤٨	٢٠٤٧٢	٤٩٣٨٣١٠
ق	أنشطة الخدمات الأخرى	٢٢٠٦٨٩	٤٩٨٤٨٣٦	٠	١٩٣٨٨٩٣	٨٣٨٩٣	٩٣٨١٧	٧١٠١٤٣٩
الاجمــــــــالى		٢٣٣٦١٧٨	١٠٧٤٢٥٤١١	٤١٧٣٨-	١٦١٣٤٥٥٤	٤٥٦٣٠٩٢	٨٧٢٨٢١٢٣	٢١٥٣٦٣٤٤١

*إيرادات اخرى = مشغولات داخلية + عائد بضائع مشتراه بغرض البيع + عائد بيع المخلفات

جدول رقم (١٤)

عدد المنشآت والقيمة المضافة طبقا للنشاط الإقتصادي

القطاع الخاص (أقل من ١٠ مشغولين)

(القيمة بالالف جنيه)

كود النشاط	منطوق النشاط الإقتصادي	عدد المنشآت	جملة الإنتاج التام	الإعانات	الضرائب والرسوم السلعية *	الإنتاج بتكلفة العوامل **	جملة المستلزمات السلعية والخدمية	القيمة المضافة الاجمالية ***	الإهلاك	القيمة المضافة الصافية
٠١	المحاصيل ومنتجات الحيوان والصيد وأنشطه الخدمات ذات الصلة	٢٤٤٢٨	٨٧٠٤٢٠٤	٠	٢٠٧٣	٨٧٠٢١٣١	٥٨٩٦٥٢٣	٢٨٠٥٦٠٨	٧٠٠٨٨	٢٧٣٥٥٢١
٠٢	استغلال الغابات وقطع أشجار الأخشاب وأنشطة الخدمات ذات الصلة	٨٧	٢٢٩٥٧	٠	٢	٢٢٩٥٥	٦٩٩٠	١٥٩٦٥	٢٩٣	١٥٦٧٢
٠٣	صيد الأسماك وتربية الأحياء المائية	١٨	٣٨٤٦	٠	٠	٣٨٤٦	١٧١٧	٢١٢٨	٣	٢١٢٥
أ	الزراعة واستغلال الغابات وقطع الأشجار وصيد الأسماك	٢٤٥٣٤	٨٧٣١٠٠٧	٠	٢٠٧٥	٨٧٢٨٩٣١	٥٩٠٥٢٣٠	٢٨٢٣٧٠٢	٧٠٣٨٤	٢٧٥٣٣١٨
٠٦	إستخراج البترول الخام والغاز الطبيعي	٠	٠	٠	٠	٠	٠	٠	٠	٠
٠٧	تعديين خامات (ركازات) الفلزات والمعادن	٠	٠	٠	٠	٠	٠	٠	٠	٠
٠٨	التعدين واستغلال المحاجر الأخرى	٣٣٩	١٩٠٥٢٧	٠	١٦٢٧٨	١٧٤٢٤٨	٤٥٢٦٢	١٢٨٩٨٧	١٧٩٤١	١١١٠٤٦
٠٩	أنشطة الخدمات المتصلة بالتعدين	٠	٠	٠	٠	٠	٠	٠	٠	٠
ب	التعدين واستغلال المحاجر	٣٣٩	١٩٠٥٢٧	٠	١٦٢٧٨	١٧٤٢٤٨	٤٥٢٦٢	١٢٨٩٨٧	١٧٩٤١	١١١٠٤٦
١٠	صناعة المنتجات الغذائية	٦٦٧٨٩	٢٦٦١٠٨٠٦	٩٢٤٩٢١	١٥٠٧٨	٢٧٥٢٠٦٤٨	١٤٧٤٧٢٨٥	١٢٧٧٣٣٦٣	٣٠٠٨٢٧	١٢٤٧٢٥٣٧
١١	صناعة المشروبات	٧٠	١٩٧٠٣	٠	٢	١٩٧٠٢	١١٦٢١	٨٠٨١	٥٦٢	٧٥١٩
١٢	صناعة منتجات التبغ	١٩	٢٧٠٧٧	٠	١٥٠٤	٢٥٥٧٣	٢١١٧٥	٤٣٩٨	١٨٢	٤٢١٧
١٣	صناعة المنسوجات	٩٢٢٥	١٤١٦٢٢٤	٤٥	٨٠١	١٤١٥٤٦٧	٦٦٩٠٩٢	٧٤٦٣٧٥	٣٦٤٤٨	٧٠٩٩٢٧
١٤	صناعة الملابس الجاهزة	٤٦٤٦٧	٢٧٩٠١٦٩	٣٤	٢٨٦٢	٢٧٨٧٣٤١	١١٥٩١٤٢	١٦٢٨١٩٨	٤٥١٦١	١٥٨٣٠٣٧
١٥	صناعة الجلد ومنتجاته	٦٤٧٥	١٥٦٨٥٠٠	٠	١٢٦٢	١٥٦٧٢٣٨	٨٥٤٦٢٠	٧١٢٦١٨	٨٢٣٠	٧٠٤٣٨٨
١٦	صناعة الخشب ومنتجاته والفلين عدا الأثاث وصناعة الأصناف المنتجة من القش ومواد الضفر	٣٨٥٢٦	٣٠١٥٤٣٤	٧٤	٤٥٨٩	٣٠١٠٩١٨	١٢١٦٥٩٦	١٧٩٤٣٢٢	٦٩٤٣٣	١٧٢٤٨٨٩
١٧	صناعة الورق و منتجاته	١٥٩٧	٢٦٥٦٩٨	٠	١٠٧	٢٦٥٥٩٢	١٤٠٣٤٢	١٢٥٢٥٠	٥٠٦٨	١٢٠١٨٢

(تابع)جدول رقم (١٤)

عدد المنشآت والقيمة المضافة طبقا للنشاط الإقتصادي

القطاع الخاص (أقل من ١٠ مشغولين)

(القيمة بالالف جنيهه)

كود النشاط	منطوق النشاط الإقتصادي	عدد المنشآت	جملة الإنتاج التام	الإعانات	الضرائب والرسوم السلعية *	الإنتاج بتكلفة العوامل **	جملة المستلزمات السلعية والخدمية	القيمة المضافة الاجمالية ***	الإهلاك	القيمة المضافة الصافية
١٨	الطباعة واستنساخ وسائط الأعلام المسجلة	٥٣٨٧	١٠٤٠٠٦٣	٠	١١٣١	١٠٣٨٩٣١	٤٧٥٤٠٢	٥٦٣٥٣٠	٣١٥٦٢	٥٣١٩٦٨
١٩	صناعة فحم الكوك والمنتجات النفطية	١٨	٤٠١٥	٠	١	٤٠١٤	٢٨٠٥	١٢١٠	١٤٤	١٠٦٦
٢٠	صناعة المواد والمنتجات الكيماوية	١١٠٩	٣٩٤٤٤٥	٠	٥١٣	٣٩٣٩٣٢	٢٤٨٣٥٣	١٤٥٥٧٩	٨٣٥٧	١٣٧٢٢٢
٢١	صناعة المستحضرات الصيدلانية والكيميائية والدوائية ومنتجات النباتات الطبية	١٠	٩١٠٤	٠	٤	٩١٠١	٧١٥٤	١٩٤٧	٧٦	١٨٧٠
٢٢	صناعة منتجات المطاط واللدائن	٣٠٥٩	١١١٠٠١١	٠	٧٥٨	١١٠٩٢٥٣	٧٤١٩٩٩	٣٦٧٢٥٤	١٨٤٨٢	٣٤٨٧٧٢
٢٣	صناعة منتجات المعادن اللافلزية الأخرى	١١٠٧٩	١٨٤٦٨٤٨	٠	١٦٩٣	١٨٤٥١٥٦	١١٥٥٢٣٧	٦٨٩٩١٨	٢٤٠٧٦	٦٦٥٨٤٢
٢٤	صناعة الفلزات القاعدية	١٠٣٣	٢٧٦١٣٣	٠	٣٧٧	٢٧٥٧٥٦	٩٨٣١٠	١٧٧٤٤٦	٢٤٣٦	١٧٥٠١٠
٢٥	صناعة منتجات المعادن المشكلة عدا الماكينات والمعدات	٥١٧٠٥	٧٠٤١٧٥١	٠	٥٢٢٠	٧٠٣٦٥٣١	٣٦٤٣٤٢٣	٣٣٩٣١٠٨	١١٧٨٨٣	٣٢٧٥٢٢٥
٢٦	صناعة الحاسبات والمنتجات الإلكترونية والبصرية ومكوناتها وصناعه الأجهزة الطبية	٣٩٠	٤٨٦٧٢	٠	١٣٧	٤٨٥٣٥	١٧٧٤٧	٣٠٧٨٨	١٣٧٨	٢٩٤١٠
٢٧	صناعة الأجهزة الكهربائية	١٦٦٩	٦٩١٢٢٣	٠	٧١	٦٩١١٥٢	٤٥٤٤٣٩	٢٣٦٧١٤	٩٠٨١	٢٢٧٦٣٢
٢٨	صناعة الآلات والمعدات الغير مصنفة في موضع آخر	١١٢٨	٢٤٠٦٣٠	٠	١١٢	٢٤٠٥١٧	١٤٤٠٣٤	٩٦٤٨٤	٢٩٥١	٩٣٥٣٣
٢٩	صناعة المركبات ذات المحركات	٨١١	٨٦٢٩٢	٠	١٣١	٨٦١٦١	٤٦٠٦٠	٤٠١٠١	٩٥٣	٣٩١٤٨
٣٠	صناعة معدات النقل الأخرى	٤٥٣	٢٩٦٣٦	٠	٣٨	٢٩٥٩٧	١٧٢١٩	١٢٣٧٨	٥٢٠	١١٨٥٨
٣١	صناعة الأثاث والمنتجات الخشبية الغير المصنفة في موضع آخر	١٠٣٧٣٤	١١٤١٢٩٦٩	١٠	٧٨٨٩	١١٤٠٥٠٩١	٥٤٩٩٥٢١	٥٩٠٥٥٧٠	١٠١٨٦١	٥٨٠٣٧٠٨
٣٢	صناعات تحويلية أخرى	١٤٨٩	٣٠٢٠٩٠٨	٠	٧٦٣	٣٠٢٠١٤٥	٢٦٠٣٨٠٩	٤١٦٣٣٥	٩٢٢٦	٤٠٧١٠٩
٣٣	إصلاح المعدات والأجهزة	١٠٤٧٨	٥٧٥٩٠١	٠	١٠٤٩	٥٧٤٨٥١	١٤٣٥٢٥	٤٣١٣٢٦	١٠١٢٩	٤٢١١٩٧
ج	الصناعات التحويلية	٣٦٢٧٢٠	٦٣٥٤٢٢١٢	٩٢٥٠٨٤	٤٦٠٩٢	٦٤٤٢١٢٠٣	٣٤١١٨٩١٢	٣٠٣٠٢٢٩٢	٨٠٥٠٢٧	٢٩٤٩٧٢٦٥

(تابع)جدول رقم (١٤)

عدد المنشآت و القيمة المضافة طبقا للنشاط الإقتصادي

القطاع الخاص (أقل من ١٠ مشتغلين)

(القيمة بالالف جنيه)

كود النشاط	منطوق النشاط الإقتصادي	عدد المنشآت	جملة الإنتاج التام	الإعانات	الضرائب والرسوم السلعية *	الإنتاج بتكلفة العوامل **	جملة المستلزمات السلعية والخدمية	القيمة المضافة الاجمالية ***	الإهلاك	القيمة المضافة الصافية
٣٥	إمدادات الكهرباء والغاز والبخار وإمدادات تكييف الهواء	٢	٤٢٠٣	٠	٠	٤٢٠٣	١٠٣٠	٣١٧٣	٢٤٢	٢٩٣٢
د	إمدادات الكهرباء والغاز والبخار وإمدادات تكييف الهواء	٢	٤٢٠٣	٠	٠	٤٢٠٣	١٠٣٠	٣١٧٣	٢٤٢	٢٩٣٢
٣٦	تجميع وتنقية وتوزيع المياه	١٣٨	٧٧٠٥	٦٤٥	٢	٨٣٤٨	٤٥٢٦	٣٨٢٢	٣٨٣	٣٤٣٩
٣٨	جمع ومعالجة وتدوير المخلفات والنفايات	٦٤٢	٢٤٦٥٨٤	٠	٣٨٩	٢٤٦١٩٦	١٦٩٥٠٣	٧٦٦٩٢	٣٧١٥	٧٢٩٧٨
هـ	الإمداد المائي وشبكات الصرف الصحي وإداره ومعالجة النفايات	٧٨٠	٢٥٤٢٨٩	٦٤٥	٣٩١	٢٥٤٥٤٤	١٧٤٠٢٩	٨٠٥١٥	٤٠٩٨	٧٦٤١٧
٤١	تشبيد البنايات	٣٧	١١٨٠٨١	٠	٣٨	١١٨٠٤٤	٦٤١٤٢	٥٣٩٠٢	١٠٩٦	٥٢٨٠٦
٤٢	الهندسة المدنية	١٩	٥٧٩٩٥	٠	٧٥	٥٧٩٢٠	٣٥٤١٤	٢٢٥٠٦	٥٨٥	٢١٩٢٠
٤٣	أنشطة التشبيد المتخصصة	٥٥٦	٢٠٠٤٨	٠	٢٠	٢٠٠٢٨	٦٠٦٤	١٣٩٦٥	٣١٠	١٣٦٥٥
و	التشييد والبناء	٦١٢	١٩٦١٢٤	٠	١٣٢	١٩٥٩٩٢	١٠٥٦١٩	٩٠٣٧٣	١٩٩٢	٨٨٣٨١
٤٥	تجارة الجملة والتجزئة والإصلاح للمركبات ذات المحركات والدراجات النارية	١٤٤٥٣٥	٩١٦٢٠٨٩	٠	١٦٧٠٢	٩١٤٥٣٨٧	١٣٣٠٥٤٨	٧٨١٤٨٣٩	١٤٥٨١٢	٧٦٦٩٠٢٧
٤٦	تجارة الجملة عدا المركبات ذات المحركات والدراجات النارية	٣٢٢٥٣	١١٤٠٢٦٨٥	٠	١٢٥٨٥٢	١١٢٧٦٨٣٣	٥٤٤٥٦٨	١٠٧٣٢٢٦٥	١٨٦٣٧٠	١٠٥٤٥٨٩٥
٤٧	تجارة التجزئة عدا المركبات ذات المحركات والدراجات النارية	١١٧٧١٤٤	٧٤٨٠١٩٤٣	٠	٢٠٦٢٦٩	٧٤٥٩٥٦٧٤	٤٩٢٦٥٢٤	٦٩٦٦٩١٥٠	١١٩٤٩٦٩	٦٨٤٧٤١٨١
ز	تجارة الجملة والتجزئة والإصلاح للمركبات ذات المحركات والدراجات النارية	١٣٥٣٩٣١	٩٥٣٦٦٧١٧	٠	٣٤٨٨٢٣	٩٥٠١٧٨٩٤	٦٨٠١٦٤١	٨٨٢١٦٢٥٤	١٥٢٧١٥١	٨٦٦٨٩١٠٣

(تابع)جدول رقم (١٤)

عدد المنشآت والقيمة المضافة طبقا للنشاط الإقتصادي

القطاع الخاص (أقل من ١٠ مشتغلين)

(القيمة بالالف جنيهه)

كود النشاط	منطوق النشاط الإقتصادي	عدد المنشآت	جملة الإنتاج التام	الإعانات	الضرائب والرسوم السلعية *	الإنتاج بتكلفة العوامل **	جملة المستلزمات السلعية والخدمية	القيمة المضافة الاجمالية ***	الإهلاك	القيمة المضافة الصافية
٤٩	النقل البرى والنقل عبر خطوط الأنابيب	١١٩٨	٣٣٥٥٣٧	٠	١٦٤٢	٣٣٣٨٩٥	١١٧٥٠٥	٢١٦٣٩٠	٤٢٩٤٩	١٧٣٤٤١
٥٠	النقل عبر الماء	٢٣٦	١٨٦٩٤٣	١	١٨٠٨	١٨٥١٣٦	٢٢٥٣٥	١٦٢٦٠١	٣٠٨٨	١٥٩٥١٣
٥١	النقل الجوى	٧	١٠٨٤٩٥	٠	٥	١٠٨٤٩٠	٢٧٥٤	١٠٥٧٣٦	٧١	١٠٥٦٦٥
٥٢	أنشطة التخزين والدعم للنقل	٥١١٨	١٠٧٠٣٠٥	٢٠٤	١٠٣٩٩	١٠٦٠١١٠	٢٤٧٤٢٠	٨١٢٦٩٠	٥٣١٥٨	٧٥٩٥٣٢
٥٣	البريد وأنشطة الخدمات البريدية	١٦٩	١١٧٦٤٢٩	٠	٩٧	١١٧٦٣٣٢	٤٣٤٢	١١٧١٩٩٠	٣١٥٣	١١٦٨٨٣٧
ح	النقل والتخزين	٦٧٢٨	٢٨٧٧٧٠٩	٢٠٥	١٣٩٥١	٢٨٦٣٩٦٢	٣٩٤٥٥٥	٢٤٦٩٤٠٧	١٠٢٤١٩	٢٣٦٦٩٨٨
٥٥	أنشطة خدمات الإقامة	٥١٢	١٦٨٩٠٤	٧٠٣	٢٦٥	١٦٩٣٤٢	١١٩٨٣	١٥٧٣٥٩	٧٩٢٦	١٤٩٤٣٣
٥٦	أنشطة خدمات الغذاء والمشروبات	١٣٦٥٦١	١٩٣٩٥٢٨٠	٠	١٨٩٦٠	١٩٣٧٦٣١٩	١٠١٥٦٥٦٧	٩٢١٩٧٥٢	١٧٨٢٥٣	٩٠٤١٤٩٩
ط	أنشطة خدمات الغذاء والإقامة	١٣٧٠٧٣	١٩٥٦٤١٨٣	٧٠٣	١٩٢٢٥	١٩٥٤٥٦٦١	١٠١٦٨٥٥٠	٩٣٧٧١١١	١٨٦١٨٠	٩١٩٠٩٣٢
٥٨	أنشطة النشر	٢٢٦	٣٩٤٩١	٠	١٣	٣٩٤٧٨	٩٠٤٦	٣٠٤٣٢	٧١٠	٢٩٧٢٢
٥٩	أنشطة نشر و إنتاج برامج التليفزيون والفيديو والأفلام السينمائية والاصوات المسجلة	١١٣	٦٠٧٠٠	٠	٥٤	٦٠٦٤٦	٢٩١٣٧	٣١٥٠٩	٣٩٩٨	٢٧٥١١
٦٠	أنشطة البث الإذاعي والتليفزيوني	١٠٦	١٣١٦٥	٠	٧	١٣١٥٨	١٢٧١	١١٨٨٧	٢٠١	١١٦٨٦
٦١	الاتصالات	١٦٢٨٨	٤٩٥٧٩٧	١٧	٢٦٥٤	٤٩٣١٦٠	٧٥٣٢٨	٤١٧٨٣٣	١٧٢٢٥	٤٠٠٦٠٨
٦٢	أنشطه برمجيات واستشارات الحاسب	٤٧٦	١١١٣٣٦	٠	٢٢٥	١١١١١١	٧٩٧٠	١٠٣١٤٢	٣٤٠٠	٩٩٧٤١
٦٣	أنشطة خدمات المعلومات	١٥٣	٨٢٤٣	٠	١٩	٨٢٢٤	١٠١٦	٧٢٠٨	٤٥٧	٦٧٥٢
ى	المعلومات والاتصالات	١٧٣٦٢	٧٢٨٧٣٣	١٧	٢٩٧٣	٧٢٥٧٧٧	١٢٣٧٦٦	٦٠٢٠١١	٢٥٩٩١	٥٧٦٠٢٠
٦٤	الوساطة المالية عدا التأمين وتوفير الاعتمادات لمعاشات التقاعد	٥٩	٥١١٨٨	٤٦٣٩٦	٤	٩٧٥٧٩	٦١٩	٩٦٩٦٠	٢٢٩	٩٦٧٣١
٦٥	التأمين وتوفير الاعتمادات لمعاشات التقاعد عدا الضمان الاجتماعى	١٣	٥٤٤	٠	٠	٥٤٤	١٩	٥٢٥	٢	٥٢٣
٦٦	الأنشطة المساعدة للوساطة المالية	٤٥	٣٢٧٤٣	٠	٤٥	٣٢٦٩٨	٢٣٢٩	٣٠٣٦٨	٣٤٢٣	٢٦٩٤٦
ك	الوساطة المالية والتأمين	١١٨	٨٤٤٧٤	٤٦٣٩٦	٤٩	١٣٠٨٢٠	٢٩٦٧	١٢٧٨٥٣	٣٦٥٤	١٢٤١٩٩

(تابع)جدول رقم (١٤)

عدد المنشآت و القيمة المضافة طبقا للنشاط الإقتصادي

القطاع الخاص (أقل من ١٠ مشتغلين)

(القيمة بالالف جنيهه)

كود النشاط	منطوق النشاط الإقتصادي	عدد المنشآت	جملة الإنتاج التام	الإعانات	الضرائب والرسوم السلعية *	الإنتاج بتكلفة العوامل **	جملة المستلزمات السلعية والخدمية	القيمة المضافة الاجمالية ***	الإهلاك	القيمة المضافة الصافية
٦٨	أنشطة العقارات والتأجير	٧٠٦٤	١٢٦١٢٩٩	٢٤	٥٦٧١	١٢٥٥٦٥١	٩١٩٥٥	١١٦٣٦٩٦	٢٠٢٠١	١١٤٣٤٩٤
ل	العقارات والتأجير	٧٠٦٤	١٢٦١٢٩٩	٢٤	٥٦٧١	١٢٥٥٦٥١	٩١٩٥٥	١١٦٣٦٩٦	٢٠٢٠١	١١٤٣٤٩٤
٦٩	الأنشطة القانونية والمحاسبية	٤٩٤٣٥	٢٦٠٩٣٥٨	١٤١٩	١١٤٧٨	٢٥٩٩٢٩٩	٢٦٨٦٣١	٢٣٣٠٦٦٨	٧٣٦٨٢	٢٢٥٦٩٨٦
٧٠	انشطه المراكز الرئيسية والخبرة الاستشارية	٣٣٠	١٠٦١٣٢	١٠٨٠	٧٣٠	١٠٦٤٨٢	٩٨١٧	٩٦٦٦٥	٤٢٥٨	٩٢٤٠٧
٧١	الأنشطة المعمارية والهندسية والاختبارات الفنية والتحليل	٢٦١٣	١٣١٣٧١٨	٢٣	٩١٢٤	١٣٠٤٦١٦	٢٠١٨٢٧	١١٠٢٧٨٩	٣٦٦٤٨	١٠٦٦١٤١
٧٢	البحث العلمي والتطوير	٤٠	٣٣٣٢	٠	١١	٣٣٢١	٦٥٦	٢٦٦٥	٦٢	٢٦٠٣
٧٣	الإعلان وبحوث السوق	٤٣٨٧	٨٠١٠٧١	١٧٢٤	٢٧٤٥	٨٠٠٠٥٠	١١٢٩٦٠	٦٨٧٠٩٠	١٢٥٦٠	٦٧٤٥٣٠
٧٤	الأنشطة العلمية والتقنية المتخصصة الأخرى	١٠٩٥٠	٥٩٠٧٤٥	٠	١٩٨٥	٥٨٨٧٦١	١٣٧٧٤٤	٤٥١٠١٦	٢١٤٣٦	٤٢٩٥٨١
٧٥	الأنشطة البيطرية	٨٧٠	٢٩٤٤٧	٠	٣٤	٢٩٤١٣	٣٤١٤	٢٦٠٠٠	٤٠٦	٢٥٥٩٤
م	الأنشطة العلمية والتقنية المتخصصة	٦٨٦٢٤	٥٤٥٣٨٠٤	٤٢٤٦	٢٦١٠٧	٥٤٣١٩٤٢	٧٣٥٠٤٩	٤٦٩٦٨٩٤	١٤٩٠٥٣	٤٥٤٧٨٤١
٧٧	أنشطة الاستئجار والتأجير	٥٢٠٨١	٢١٩٨٣٢٣	١٢٠	٤٣٣٥	٢١٩٤١٠٨	٣٥٩٦٥٤	١٨٣٤٤٥٥	١٧١٢٦١	١٦٦٣١٩٤
٧٨	أنشطة التوظيف	١٢٧٠	١٦٧٧٦٦	٠	٩٥٩	١٦٦٨٠٧	٢٤٥١١	١٤٢٢٩٦	٦٠٣٧	١٣٦٢٦٠
٧٩	أنشطة خدمات وكالات السفر و منظمي الرحلات السياحية و الحجز	٣٤٨٦	١٣١٢٣٦٠	٥٦	٣٣٧٥	١٣٠٩٠٤١	٢٠٠٠٠٨	١١٠٩٠٣٣	٦٠٨٣٣	١٠٤٨٢٠٠
٨٠	أنشطة الأمن والمراقبة	٣٨٤	٧١١٤٣	٠	٢٧	٧١١١٦	٥٧٢٠	٦٥٣٩٦	١٢١٠	٦٤١٨٦
٨١	أنشطة خدمات المباني	١٧٨	٥٢١٤١	٠	١٠٧٢	٥١٠٦٩	٥٢٧٦	٤٥٧٩٣	٦٧٩	٤٥١١٤
٨٢	أنشطة خدمات المكتب التنفيذي وانشطه المعاونة المكتبية الخاصة	٨٥١٥	٦٣٣٥٠١	٣	١٥٨٦	٦٣١٩١٧	٢٠٩٤٥٧	٤٢٢٤٦٠	١٥٧٧٥	٤٠٦٦٨٥
ن	الانشطه الاداريه وخدمات الدعم	٦٥٩١٣	٤٤٣٥٢٣٤	١٧٨	١١٣٥٤	٤٤٢٤٠٥٩	٨٠٤٦٢٦	٣٦١٩٤٣٣	٢٥٥٧٩٤	٣٣٦٣٦٣٩
٨٥	التعليم	١٠٧١٦	٥٥٨٥٣٨	٣٤٢٧٣	٥٦٨	٥٩٢٢٤٤	٦٩٤٦٢	٥٢٢٧٨٢	٣٤٩٦٤	٤٨٧٨١٨
ع	التعليم	١٠٧١٦	٥٥٨٥٣٨	٣٤٢٧٣	٥٦٨	٥٩٢٢٤٤	٦٩٤٦٢	٥٢٢٧٨٢	٣٤٩٦٤	٤٨٧٨١٨

(تابع)جدول رقم (١٤)

عدد المنشآت وُ القيمة المضافة طبقا للنشاط الإقتصادي

القطاع الخاص (أقل من ١٠ مشتغلين)

(القيمة بالالف جنيهه)

كود النشاط	منطوق النشاط الإقتصادي	عدد المنشآت	جملة الإنتاج التام	الإعانات	الضرائب والرسوم السلعية *	الإنتاج بتكلفة العوامل **	جملة المستلزمات السلعية والخدمية	القيمة المضافة الاجمالية ***	الإهلاك	القيمة المضافة الصافية
٨٦	الانشطه المتصلة بصحة الإنسان	٣٤٠٧٣	٣٥٦٣٣٠٧	٤٦٧٦	٢١٩٨٦	٣٥٤٥٩٩٨	٤٣٧٨٧٧	٣١٠٨١٢١	١٩٢٣٢٩	٢٩١٥٧٩٢
٨٧	أنشطة رعاية المقيمين	٧٠٦	٦٦٤٥١	٤٨١٩٨	٠	١١٤٦٤٨	٤٠٤٣٦	٧٤٢١٣	٢١٤٧	٧٢٠٦٦
٨٨	أنشطة العمل الاجتماعي بدون إقامة	١٣٦١٠	٨٢١٠٨٧	١٩٤٧٤٢	٨٢٠	١٠١٥٠١٠	٧٩٤٣٥	٩٣٥٥٧٤	٢٦٥٧٨	٩٠٨٩٩٦
ف	الصحة وأنشطة العمل الاجتماعي	٤٨٣٩٠	٤٤٥٠٨٤٥	٢٤٧٦١٦	٢٢٨٠٦	٤٦٧٥٦٥٦	٥٥٧٧٤٨	٤١١٧٩٠٨	٢٢١٠٥٣	٣٨٩٦٨٥٥
٩٠	أنشطة فنون المسرح والموسيقى والأنشطة الترفيهية	١٨٩٧	٧٩١٤٤	٠	١٢٤	٧٩٠٢٠	١٢٢٨٤	٦٦٧٣٦	٣٥٦٦	٦٣١٧٠
٩١	أنشطة المكتبات والمتاحف ودور الوثائق والأنشطة الثقافية الأخرى	٥١	٢١٢٦	٢١٢	٦	٢٣٣٢	٢٥٩	٢٠٧٢	١٧٥	١٨٩٧
٩٢	انشطه المقامرة والمراهنة	٠	٠	٠	٠	٠	٠	٠	٠	٠
٩٣	انشطه الرياضة والترفيه والتسلية	٨٦٣٥	٤٨٠٨٣٦	٧٩٨٠	٦٥٧	٤٨٨١٥٩	٧٢٨٠٨	٤١٥٣٥١	٦٩٤٣٣	٣٤٥٩١٨
ص	أنشطة الفنون والإبداع والتسلية	١٠٥٨٣	٥٦٢١٠٥	٨١٩٢	٧٨٧	٥٦٩٥١٠	٨٥٣٥١	٤٨٤١٥٩	٧٣١٧٤	٤١٠٩٨٥
٩٤	انشطه المنظمات ذات العضوية	٤٠٨٧	٩٥٢٦٢	٤٨٣٣٤	١٠٧	١٤٣٤٩٠	٢١٦٢٧	١٢١٨٦٣	١٧١٤٧	١٠٤٧١٦
٩٥	إصلاح أجهزه الحاسب الآلي والسلع الشخصية والمنزلية	٧٦٥١٧	٢٠٦٧٨٦٦	٣٥٥	٢٥٤٤	٢٠٦٥٦٧٧	٤٦١٠١٠	١٦٠٤٦٦٨	٣٦٣٣٢	١٥٦٨٣٣٦
٩٦	أنشطة الخدمات الشخصية الأخرى	١٤٠٠٨٥	٤٩٣٨٣١٠	١٢١	١٠٩٧٩	٤٩٢٧٤٥٢	٧١٢٨١٣	٤٢١٤٦٤٠	٩٦٨١٩	٤١١٧٨٢٠
ق	أنشطة الخدمات الأخرى	٢٢٠٦٨٩	٧١٠١٤٣٩	٤٨٨١٠	١٣٦٣٠	٧١٣٦٦١٩	١١٩٥٤٤٩	٥٩٤١١٧٠	١٥٠٢٩٨	٥٧٩٠٨٧٢
الاجمــــــــــــــــالى		٢٣٣٦١٧٨	٢١٥٣٦٣٤٤١	١٣١٦٣٩٠	٥٣٠٩١١	٢١٦١٤٨٩١٩	٦١٣٨١٢٠١	١٥٤٧٦٧٧١٨	٣٦٤٩٦١٣	١٥١١١٨١٠٥

*الضرائب والرسوم السلعية = رسوم جمركية ، حصيلة خزانة ، ضرائب غير مباشرة على النشاط ، رسوم انتاج ، رسوم استغلال مناجم ومحاجر

**الانتاج الاجمالى بتكلفة العوامل = جملة الانتاج التام + الاعانات - الضرائب والرسوم السلعية

***القيمة المضافة الاجمالية = الانتاج الاجمالى بتكلفة العوامل - جملة المستلزمات السلعية والخدمية

جدول رقم (١٥)

حركة المخزون طبقاً للنشاط الإقتصادي

القطاع الخاص (أقل من ١٠ مشغلين)

(القيمة بالآلاف جنيه)

كود النشاط	منطوق النشاط الإقتصادي	عدد المنشآت	المخزون		
			أول العام	آخر العام	التغير في المخزون
٠١	المحاصيل ومنتجات الحيوان والصيد وأنشطه الخدمات ذات الصلة	٢٤٤٢٨	١١٤٦٦٢	٢١٥٨٢٥	١٠١١٦٣
٠٢	استغلال الغابات وقطع أشجار الأخشاب وأنشطة الخدمات ذات الصلة	٨٧	١٥٨٩	١٤٣٦	١٥٢-
٠٣	صيد الأسماك وتربية الأحياء المائية	١٨	٠	٠	٠
أ	الزراعة واستغلال الغابات وقطع الأشجار وصيد الأسماك	٢٤٥٣٤	١١٦٢٥٠	٢١٧٢٦١	١٠١٠١٠
٠٦	إستخراج البترول الخام والغاز الطبيعي	٠	٠	٠	٠
٠٧	تعدين خامات (ركازات) الفلزات والمعادن	٠	٠	٠	٠
٠٨	التعدين واستغلال المحاجر الأخرى	٣٣٩	٥٤٩	٥١٨	٣١-
٠٩	أنشطة الخدمات المتصلة بالتعدين	٠	٠	٠	٠
ب	التعدين واستغلال المحاجر	٣٣٩	٥٤٩	٥١٨	٣١-
١٠	صناعة المنتجات الغذائية	٦٦٧٨٩	١٦٦٦١٠	١٤٤٢٧٨	٢٢٣٣٢-
١١	صناعة المشروبات	٧٠	٥١١	٤٩٠	٢٢-
١٢	صناعة منتجات التبغ	١٩	١٢٤٣	١٣٥٦	١١٣
١٣	صناعة المنسوجات	٩٢٢٥	٣٦٧٥٩	٣٧٨٨٩	١١٣٠
١٤	صناعة الملابس الجاهزة	٤٦٤٦٧	١٣٣٨٨٣	٩٥٢٧١	٣٨٦١٢-
١٥	صناعة الجلد ومنتجاته	٦٤٧٥	٤٠٢٣٩	٣٨٣٣٣	١٩٠٦-
١٦	صناعة الخشب ومنتجاته والفلين عدا الأثاث وصناعة الأصناف المنتجه من القش ومواد الضفر	٣٨٥٢٦	٦٨٨٣٤	٥٩٠٠٩	٩٨٢٥-
١٧	صناعة الورق و منتجاته	١٥٩٧	١٣٨١١	١١٩٣١	١٨٨٠-

(تابع) جدول رقم (١٥)

حركة المخزون طبقاً للنشاط الإقتصادي

القطاع الخاص (أقل من ١٠ مشغلين)

(القيمة بالآلاف جنيه)

كود النشاط	منطوق النشاط الإقتصادي	عدد المنشآت	المخزون		
			أول العام	آخر العام	التغير في المخزون
١٨	الطباعة واستنساخ وسائط الأعلام المسجلة	٥٣٨٧	٢٤٤٦٠	٢٥١٥٤	٦٩٤
١٩	صناعة فحم الكوك والمنتجات النفطية	١٨	١٩٤	٢٣٨	٤٤
٢٠	صناعة المواد والمنتجات الكيماوية	١١٠٩	٢٨٩٢٦	٣١٨٣٥	٢٩٠٩
٢١	صناعة المستحضرات الصيدلانية والكيميائية والدوائية ومنتجات النباتات الطبية	١٠	٢٥٤	٣٥٨	١٠٤
٢٢	صناعة منتجات المطاط واللدائن	٣٠٥٩	٥٤٤٧٨	٦٠٥٢٥	٦٠٤٧
٢٣	صناعة منتجات المعادن اللافلزية الأخرى	١١٠٧٩	٥٤٠٧٨	٥٥٥٤٦	١٤٦٨
٢٤	صناعة الفلزات القاعدية	١٠٣٣	٤٥٠٦	٥٤٩٨	٩٩٢
٢٥	صناعة منتجات المعادن المشكلة عدا الماكينات والمعدات	٥١٧٠٥	١٥٤١٢٦	١٧٣٦٧٢	١٩٥٤٥
٢٦	صناعة الحاسبات والمنتجات الإلكترونية والبصرية ومكوناتها وصناعه الأجهزة الطبية	٣٩٠	٨٠٥	٧٩٦	٩-
٢٧	صناعة الأجهزة الكهربائية	١٦٦٩	١٩٥٨٨	٢١٤٥٦	١٨٦٨
٢٨	صناعة الآلات والمعدات الغير مصنفة فى موضع آخر	١١٢٨	٩٩٢٧	١٢٩٠٣	٢٩٧٦
٢٩	صناعة المركبات ذات المحركات	٨١١	٢٦٩٨	٣٠٤٢	٣٤٥
٣٠	صناعة معدات النقل الأخرى	٤٥٣	٨٤٨	٧٨٠	٦٨-
٣١	صناعة الأثاث والمنتجات الخشبية الغير المصنفة فى موضع آخر	١٠٣٧٣٤	٢٤٦٣٩٤	٢٣٢٢٠٢	١٤١٩٢-
٣٢	صناعات تحويلية أخرى	١٤٨٩	١٠٥٨٩	١٤٣٣٧	٣٧٤٩
٣٣	إصلاح المعدات والأجهزة	١٠٤٧٨	١٢٢٦٣	٨٧٢٣	٣٥٤٠-
ج	الصناعات التحويلية	٣٦٢٧٢٠	١٠٨٦٠٢٦	١٠٣٥٦٢٤	٥٠٤٠١-

(تابع) جدول رقم (١٥)

حركة المخزون طبقاً للنشاط الإقتصادي

القطاع الخاص (أقل من ١٠ مشغولين)

(القيمة بالآلاف جنيه)

كود النشاط	منطوق النشاط الإقتصادي	عدد المنشآت	المخزون		
			أول العام	آخر العام	التغير في المخزون
٣٥	إمدادات الكهرباء والغاز والبخار وإمدادات تكييف الهواء	٢	٠	١٠٩٨٤	١٠٩٨٤
د	إمدادات الكهرباء والغاز والبخار وإمدادات تكييف الهواء	٢	٠	١٠٩٨٤	١٠٩٨٤
٣٦	تجميع وتنقية وتوزيع المياه	١٣٨	٢٢	٢١	١-
٣٨	جمع ومعالجة وتدوير المخلفات والنفايات	٦٤٢	٨٢٧١	٧١٣٧	١١٣٤-
هـ	الإمداد المائي وشبكات الصرف الصحي وإداره ومعالجة النفايات	٧٨٠	٨٢٩٣	٧١٥٨	١١٣٥-
٤١	تشبيد البنايات	٣٧	١٦٢	٢٢٢	٦٠
٤٢	الهندسة المدنية	١٩	٤٢٦٦	٤٣٢٩	٦٣
٤٣	أنشطة التشبيد المتخصصة	٥٥٦	٥٤٢	٤٩٣	٤٩-
و	التشييد والبناء	٦١٢	٤٩٧٠	٥٠٤٤	٧٤
٤٥	تجارة الجملة والتجزئة والإصلاح للمركبات ذات المحركات والدراجات النارية	١٤٤٥٣٥	١٧٠٣١٣٦	١٨٠٦٩٨١	١٠٣٨٤٥
٤٦	تجارة الجملة عدا المركبات ذات المحركات والدراجات النارية	٣٢٢٥٣	٤٠٧٤٣٠١	٤١٠٤٣٧٧	٣٠٠٧٦
٤٧	تجارة التجزئة عدا المركبات ذات المحركات والدراجات النارية	١١٧٧١٤٤	١٨٥٥٩٨٤٣	٢٠٧٦٥١١٧	٢٢٠٥٢٧٤
ز	تجارة الجملة والتجزئة والإصلاح للمركبات ذات المحركات والدراجات النارية	١٣٥٣٩٣١	٢٤٣٣٧٢٨٠	٢٦٦٧٦٤٧٥	٢٣٣٩١٩٥

(تابع) جدول رقم (١٥)

حركة المخزون طبقاً للنشاط الإقتصادي

القطاع الخاص (أقل من ١٠ مشتغلين)

(القيمة بالآلاف جنيه)

كود النشاط	منطوق النشاط الإقتصادي	عدد المنشآت	المخزون		
			أول العام	آخر العام	التغير في المخزون
٤٩	النقل البرى والنقل عبر خطوط الأنابيب	١١٩٨	٨٦٥	٤٠٤	٤٦١-
٥٠	النقل عبر الماء	٢٣٦	١٢٨	١١٣	١٥-
٥١	النقل الجوى	٧	١٠	٩	١-
٥٢	أنشطة التخزين والدعم للنقل	٥١١٨	٤٢٨٢	٤٢٦٤	١٧-
٥٣	البريد وأنشطة الخدمات البريدية	١٦٩	٤٦٨	١٤٧	٣٢١-
ح	النقل والتخزين	٦٧٢٨	٥٧٥٣	٤٩٣٨	٨١٥-
٥٥	أنشطة خدمات الإقامة	٥١٢	١٤٣	٥٣	٩٠-
٥٦	أنشطة خدمات الغذاء والمشروبات	١٣٦٥٦١	١٦٨٨٧٧	١٥٠٢٩٢	١٨٥٨٥-
ط	أنشطة خدمات الغذاء والإقامة	١٣٧٠٧٣	١٦٩٠١٩	١٥٠٣٤٥	١٨٦٧٤-
٥٨	أنشطه النشر	٢٢٦	٨٠١	٦٤	٧٣٧-
٥٩	أنشطة نشر و إنتاج برامج التليفزيون والفيديو والأفلام السينمائية والاصوات المسجلة	١١٣	٤٨	١٩	٢٩-
٦٠	أنشطه البث الإذاعي والتليفزيوني	١٠٦	١٧١	١٧٤	٢
٦١	الاتصالات	١٦٢٨٨	٢٠٢٣	١٤٢٧	٥٩٦-
٦٢	أنشطه برمجيات واستشارات الحاسب	٤٧٦	٨٨	٩٢	٣
٦٣	أنشطة خدمات المعلومات	١٥٣	٤٢	٣٠	١٢-
ى	المعلومات والاتصالات	١٧٣٦٢	٣١٧٤	١٨٠٥	١٣٦٩-
٦٤	الوساطة المالية عدا التأمين وتوفير الاعتمادات لمعاشات التقاعد	٥٩	١٦	١٦	٠
٦٥	التأمين وتوفير الاعتمادات لمعاشات التقاعد عدا الضمان الاجتماعى	١٣	٠	١	٠
٦٦	الأنشطة المساعدة للوساطة المالية	٤٥	١٣٥	٣٠	١٠٥-
ك	الوساطة المالية والتأمين	١١٨	١٥١	٤٦	١٠٥-

(تابع) جدول رقم (١٥)

حركة المخزون طبقاً للنشاط الإقتصادي

القطاع الخاص (أقل من ١٠ مشغلين)

(القيمة بالآلاف جنيه)

كود النشاط	منطوق النشاط الإقتصادي	عدد المنشآت	المخزون		
			أول العام	آخر العام	التغير في المخزون
٦٨	أنشطة العقارات والتأجير	٧٠٦٤	٨١٩١	٤٦١٨	٣٥٧٣-
ل	العقارات والتأجير	٧٠٦٤	٨١٩١	٤٦١٨	٣٥٧٣-
٦٩	الأنشطة القانونية والمحاسبية	٤٩٤٣٥	١٢٢٠٣	٨٠٢٥	٤١٧٨-
٧٠	انشطه المراكز الرئيسية والخبرة الاستشارية	٣٣٠	٩٥٦	٦٩٤	٢٦٢-
٧١	الأنشطة المعمارية والهندسية والاختبارات الفنية والتحليل	٢٦١٣	٥٣٥٩	٢٥٧٧	٢٧٨٣-
٧٢	البحث العلمي والتطوير	٤٠	٧٨	٢٧	٥١-
٧٣	الإعلان وبحوث السوق	٤٣٨٧	١٢٩٩١	١٢٤١٩	٥٧٢-
٧٤	الأنشطة العلمية والتقنية المتخصصة الأخرى	١٠٩٥٠	٩٠٢٧	٨٣٠٥	٧٢٢-
٧٥	الأنشطة البيطرية	٨٧٠	٢٣٤	٢٨١	٤٦
م	الأنشطة العلمية والتقنية المتخصصة	٦٨٦٢٤	٤٠٨٤٩	٣٢٣٢٧	٨٥٢٢-
٧٧	أنشطة الاستئجار والتأجير	٥٢٠٨١	١٨٧٢٠	١٦٥٤٣	٢١٧٧-
٧٨	أنشطة التوظيف	١٢٧٠	٣٥٦	٣٥١	٤-
٧٩	أنشطة خدمات وكالات السفر و منظمي الرحلات السياحية و الحجز	٣٤٨٦	١٢٨٢	١١١٠	١٧٢-
٨٠	أنشطة الأمن والمراقبة	٣٨٤	٩٥	٥٤	٤٢-
٨١	أنشطة خدمات المباني	١٧٨	١٩٢	١٦٥	٢٧-
٨٢	أنشطة خدمات المكتب التنفيذي وانشطه المعاونة المكتبية الخاصة	٨٥١٥	١١٧٠٣	٧٠٧٨	٤٦٢٥-
ن	الانشطه الاداريه وخدمات الدعم	٦٥٩١٣	٣٢٣٤٨	٢٥٣٠١	٧٠٤٧-
٨٥	التعليم	١٠٧١٦	٧٧٦٧	٤٨٢٣	٢٩٤٤-
ع	التعليم	١٠٧١٦	٧٧٦٧	٤٨٢٣	٢٩٤٤-

(تابع) جدول رقم (١٥)

حركة المخزون طبقاً للنشاط الإقتصادي

القطاع الخاص (أقل من ١٠ مشغولين)

(القيمة بالآلاف جنيه)

كود النشاط	منطوق النشاط الإقتصادي	عدد المنشآت	المخزون		
			أول العام	آخر العام	التغير في المخزون
٨٦	الانشطة المتصلة بصحة الإنسان	٣٤٠٧٣	١٢٩٤٠٧	١٣٢١٧٦	٢٧٦٩
٨٧	أنشطة رعاية المقيمين	٧٠٦	٢٥	٢٤	١-
٨٨	أنشطة العمل الاجتماعي بدون إقامة	١٣٦١٠	٢٠٠٤	١٨٠٢	٢٠٢-
ف	الصحة وأنشطة العمل الاجتماعي	٤٨٣٩٠	١٣١٤٣٦	١٣٤٠٠٢	٢٥٦٦
٩٠	أنشطة فنون المسرح والموسيقى والأنشطة الترفيهية	١٨٩٧	١١١١	٨٧٩	٢٣٢-
٩١	أنشطة المكتبات والمتاحف ودور الوثائق والأنشطة الثقافية الأخرى	٥١	٧	٢	٥-
٩٢	انشطة المقامرة والمراهنة	٠	٠	٠	٠
٩٣	انشطة الرياضة والترفيه والتسلية	٨٦٣٥	٣٦١٤	٢٨٢٤	٧٩١-
ص	أنشطة الفنون والإبداع والتسلية	١٠٥٨٣	٤٧٣٢	٣٧٠٥	١٠٢٧-
٩٤	انشطة المنظمات ذات العضوية	٤٠٨٧	٢١٥	٣٢٣	١٠٨
٩٥	إصلاح أجهزة الحاسب الآلي والسلع الشخصية والمنزلية	٧٦٥١٧	٣٢٦٨٤	٢٩٤١٠	٣٢٧٥-
٩٦	أنشطة الخدمات الشخصية الأخرى	١٤٠٠٨٥	٤٠٢٥٧	٣٠٨٢٣	٩٤٣٤-
ق	أنشطة الخدمات الأخرى	٢٢٠٦٨٩	٧٣١٥٦	٦٠٥٥٦	١٢٦٠٠-
الإجمالي		٢٣٣٦١٧٨	٢٦٠٢٩٩٤٧	٢٨٣٧٥٥٣١	٢٣٤٥٥٨٤

جدول رقم (١٦_ أ)

عدد المنشآت وقيمة مخزون أول العام طبقاً للنشاط الإقتصادي

القطاع الخاص (أقل من ١٠ مشتغلين)

(القيمة بالالف جنيه)

كود النشاط	منطوق النشاط الإقتصادي	عدد المنشآت	مخزون أول العام										
			إنتاج تام	إنتاج غير تام	بضائع بغرض البيع	خامات رئيسية ومساعدة	الوقود والزيوت والشحومات	مواد تعبئة وتغليف	قطع غيار ومواد ومهمات	الأدوات الكتابية والمطبوعات	مخلفات وخردة	مستلزمات أخرى	الجملة
٠١	المحاصيل ومنتجات الحيوان والصيد وأنشطه الخدمات ذات الصلة	٢٤٤٢٨	٤٥٠٢٠	١١٥	٠	٦٥٣١٨	١٤٧٨	٥٢٤	١١٠٩	١٠٥	٩٧٠	٢٢	١١٤٦٦٢
٠٢	استغلال الغابات وقطع أشجار الأخشاب وأنشطة الخدمات ذات الصلة	٨٧	٦٥٩	٠	٠	١١٦	١٧	٥٣	١٨	٢	٢٦	٦٩٨	١٥٨٩
٠٣	صيد الأسماك وتربية الأحياء المائية	١٨	٠	٠	٠	٠	٠	٠	٠	٠	٠	٠	٠
أ	الزراعة واستغلال الغابات وقطع الأشجار وصيد الأسماك	٢٤٥٣٤	٤٥٦٧٩	١١٥	٠	٦٥٤٣٤	١٤٩٤	٥٧٨	١١٢٧	١٠٨	٩٩٦	٧٢٠	١١٦٢٥٠
٠٦	إستخراج البترول الخام والغاز الطبيعي	٠	٠	٠	٠	٠	٠	٠	٠	٠	٠	٠	٠
٠٧	تعدين خامات (ركازات) الفلزات والمعادن	٠	٠	٠	٠	٠	٠	٠	٠	٠	٠	٠	٠
٠٨	التعدين واستغلال المحاجر الأخرى	٣٣٩	٥٦	٢٨	٠	٣٦	١٩٩	١٤	١٨٨	١٠	١٨	١	٥٤٩
٠٩	أنشطة الخدمات المتصلة بالتعدين	٠	٠	٠	٠	٠	٠	٠	٠	٠	٠	٠	٠
ب	التعدين واستغلال المحاجر	٣٣٩	٥٦	٢٨	٠	٣٦	١٩٩	١٤	١٨٨	١٠	١٨	١	٥٤٩
١٠	صناعة المنتجات الغذائية	٦٦٧٨٩	١٤٦٣٠	١٨٠٦٥	٠	١١١٠٨٧	٦٦٧٠	٩١٦٣	٥٣٧٢	٧٤٠	٨٣٢	٥٢	١٦٦٦١٠
١١	صناعة المشروبات	٧٠	٠	٩٩	٠	٤٠٢	٠	٣	٧	٠	٠	٠	٥١١
١٢	صناعة منتجات التبغ	١٩	١٥	٨٥٠	٠	٣٥٥	١	٢١	١	٠	٠	٠	١٢٤٣
١٣	صناعة المنسوجات	٩٢٢٥	١٠٥٨٢	٥٦١٩	٠	١٨١٨٤	٢٩٨	٨٠٤	١٠٥٢	١٣٤	٨٢	٤	٣٦٧٥٩
١٤	صناعة الملابس الجاهزة	٤٦٤٦٧	٣٤٥٥٠	٤٢١٦٤	٠	٥٢٢٨٨	٢٩١	٢٢٥٣	١٧٤٤	٣٩٨	١٩٤	٢	١٣٣٨٨٣
١٥	صناعة الجلد ومنتجاته	٦٤٧٥	١٧٢٠٨	١١٠١١	٠	١٠٢٠٩	٨٧	٩٩٩	٤٠٥	١٠٩	٢١١	٠	٤٠٢٣٩
١٦	صناعة الخشب ومنتجاته والفلين عدا الأثاث وصناعة الأصناف المنتجه من القش ومواد الضفر	٣٨٥٢٦	١١٣٥٨	١٩٩٦٥	٠	٣٤٨٨٣	٣٠٥	٢١	١٦٨٦	١٣٩	٤٧٦	٢	٦٨٨٣٤
١٧	صناعة الورق و منتجاته	١٥٩٧	١٠٣١	٦٥٥٥	٠	٥٤٩٤	٢٠٢	٢٦٨	٢٢٤	١٤	٢٢	٠	١٣٨١١

(تابع) جدول رقم (١٦_ أ)

عدد المنشآت وقيمة مخزون أول العام طبقاً للنشاط الإقتصادي

القطاع الخاص (أقل من ١٠ مشتقلين)

(القيمة بالالف جنيه)

كود النشاط	منطوق النشاط الإقتصادي	عدد المنشآت	مخزون أول العام										
			إنتاج تام	إنتاج غير تام	بضائع بغرض البيع	خامات رئيسية ومساعدة	الوقود والزيوت والشحومات	مواد تعبئة وتغليف	قطع غيار ومواد ومهمات	الأدوات الكتابية والمطبوعات	مخلفات وخردة	مستلزمات أخرى	الجملة
١٨	الطباعة واستنساخ وسائط الأعلام المسجلة	٥٣٨٧	١٤٤٤	٣١٦٥	٠	١٦٣٧٣	٢٢٣	٦٤٢	٩٢٦	١٤٣٦	١١٦	١٣٤	٢٤٤٦٠
١٩	صناعة فحم الكوك والمنتجات النفطية	١٨	٣١	٤٠	٠	١٢٠	٠	٠	٣	٠	٠	٠	١٩٤
٢٠	صناعة المواد والمنتجات الكيماوية	١١٠٩	٧٠٠١	٥٣٣٨	٠	١٤٥٦٢	٢٣	٢٤٥	١٣٧٤	٥٤	٣٢٨	٢	٢٨٩٢٦
٢١	صناعة المستحضرات الصيدلانية والكيميائية والدوائية ومنتجات النباتات الطبية	١٠	٠	٠	٠	٢٣٦	٠	٠	١٧	٠	١	٠	٢٥٤
٢٢	صناعة منتجات المطاط واللدائن	٣٠٥٩	١١٣٢٣	٦٦٥٧	٠	٣٤٧٧٧	١٣٩	٨٣١	٥٦٩	٤٩	١٣٣	١	٥٤٤٧٨
٢٣	صناعة منتجات المعادن اللافلزية الأخرى	١١٠٧٩	١٠٩٥٠	١٥١٣٤	٠	٢٧٢٤١	١١٦	٤٠٦	٦٦	٣٦	١٢٥	٤	٥٤٠٧٨
٢٤	صناعة الفلزات القاعدية	١٠٣٣	١٦٥٧	٥١٢	٠	٢١١٤	٦٨	١٠٤	٩	٥	٣٦	٢	٤٥٠٦
٢٥	صناعة منتجات المعادن المشكلة عدا الماكينات والمعدّات	٥١٧٠٥	١١٤٨٧	٣٨٧٢١	٠	٩١١٠٠	١٣٦٧	٥٤١٢	٩٣٢	٢٧٦	٤٤٠٤	٤٢٩	١٥٤١٢٦
٢٦	صناعة الحاسبات والمنتجات الإلكترونية والبصرية ومكوناتها وصناعة الأجهزة الطبية	٣٩٠	٢٥	٢٤٠	٠	٤٩٩	٠	٥	٢٣	١٢	٠	٠	٨٠٥
٢٧	صناعة الأجهزة الكهربائية	١٦٦٩	٢٥٠٠	١٠٥٧١	٠	٥٨٠٩	٤٠	٢٠٢	٢٩٧	٤٣	٩٣	٣٣	١٩٥٨٨
٢٨	صناعة الآلات والمعدات الغير مصنفة فى موضع آخر	١١٢٨	٢٦٩٧	٢٤٤٥	٠	٤٤٦٦	٢٠٦	٤١	١٤	٥	٥٣	٠	٩٩٢٧
٢٩	صناعة المركبات ذات المحركات	٨١١	١٢٢	١٤٧١	٠	٩٣٢	٩	١٢٥	١	١	٣٧	٠	٢٦٩٨
٣٠	صناعة معدّات النقل الأخرى	٤٥٣	٣١	٣٦٦	٠	٤٢٠	٣	١٣	٠	١	١٤	٠	٨٤٨
٣١	صناعة الأثاث والمنتجات الخشبية الغير المصنفة فى موضع آخر	١٠٣٧٣٤	٤٨٠٧٨	٥٨٦٠٠	٠	١٣١١٣٠	٦٧٦	٥٣٠٢	٦٦٧	٣٧٠	١٥٢٢	٤٩	٢٤٦٣٩٤
٣٢	صناعات تحويلية أخرى	١٤٨٩	٧٣٠٧	١٨٠٩	٠	١٣٩٧	٥	١٥	٣٦	١١	٠	٨	١٠٥٨٩
٣٣	إصلاح المعدّات والأجهزة	١٠٤٧٨	٠	٠	٠	٤٧٨٢	٨٠٤	٥٠٥٠	١٢٤	١٩٠	١٢٨٥	٢٩	١٢٢٦٣
ج	الصناعات التحويلية	٣٦٢٧٢٠	١٩٤٠٢٧	٢٤٩٣٩٧	٠	٥٦٨٨٥٨	١١٥٣٢	٢٨٨٨٣	١٨٥٩٠	٤٠٢٤	٩٩٦٤	٧٥٠	١٠٨٦٠٢٦

(تابع) جدول رقم (١٦_ أ)

عدد المنشآت وقيمة مخزون أول العام طبقاً للنشاط الإقتصادي

القطاع الخاص (أقل من ١٠ مشتقلين)

(القيمة بالالف جنيه)

كود النشاط	منطوق النشاط الإقتصادي	عدد المنشآت	مخزون أول العام										
			إنتاج تام	إنتاج غير تـام	بضائع بغرض البيع	خامات رئيسية ومساعدة	الوقود والزيوت والشحومات	مواد تعبئة وتغليف	قطع غيار ومواد ومهمات	الأدوات الكتابية والمطبوعات	مخلفات وخردة	مستلزمات أخرى	الجملة
٣٥	إمدادات الكهرباء والغاز والبخار وإمدادات تكييف الهواء	٢	٠	٠	٠	٠	٠	٠	٠	٠	٠	٠	٠
د	إمدادات الكهرباء والغاز والبخار وإمدادات تكييف الهواء	٢	٠	٠	٠	٠	٠	٠	٠	٠	٠	٠	٠
٣٦	تجميع وتنقية وتوزيع المياه	١٣٨	٠	٩	٠	٣	٠	٨	١	٠	٠	٢٢	
٣٨	جمع ومعالجة وتدوير المخلفات والنفايات	٦٤٢	٨٥٧	٤٠٣٧	٠	٢٧٨٨	٣٢	٢٧٦	١٦٩	١١	١٠٠	٠	٨٢٧١
هـ	الإمداد المائي وشبكات الصرف الصحي وإداره ومعالجة النفايات	٧٨٠	٨٥٧	٤٠٤٦	٠	٢٧٩٢	٣٣	٢٨٥	١٧٠	١١	١٠٠	٠	٨٢٩٣
٤١	تشبيد البنايات	٣٧	٠	٠	٠	١٥٠	٠	٠	٧	١	٣	٣	١٦٢
٤٢	الهندسة المدنية	١٩	٠	٠	٣٥٦١	٢٨٧	٠	٠	٤١٣	٠	٠	٥	٤٢٦٦
٤٣	أنشطة التشبيد المتخصصة	٥٥٦	٠	٤	٤٩٣	٤	٠	٠	٣٢	٠	٩	١	٥٤٢
و	التشييد والبناء	٦١٢	٠	٠	٣٥٦٥	٩٢٩	٥	٠	٤٥٢	١	١١	٩	٤٩٧٠
٤٥	تجارة الجملة والتجزئة والإصلاح للمركبات ذات المحركات والدراجات الناريه	١٤٤٥٣٥	٠	٠	١٦٤٩٩٤١	٢٦٨٤٢	١٠٤٤٨	١٦٧٩	٧٠٢٤	٢٣٧١	٤٤٢٢	٤٠٨	١٧٠٣١٣٦
٤٦	تجارة الجملة عدا المركبات ذات المحركات والدراجات النارية	٣٢٢٥٣	٠	٠	٤٠٤٤٠٥٤	٠	١٨٥٤	١١٢٠٧	٧٩٢١	٣٨٦٢	٤٩٣٩	٤٦٣	٤٠٧٤٣٠١
٤٧	تجارة التجزئة عدا المركبات ذات المحركات والدراجات النارية	١١٧٧١٤٤	٠	٠	١٨٣٦١٩٠٥	٠	٩٧٤٢	١٠٤١٢١	٢٠٥٠٣	٣٧٥٠٣	٦٠٨٤	١٩٩٨٣	١٨٥٥٩٨٤٣
ز	تجارة الجملة والتجزئة والإصلاح للمركبات ذات المحركات والدراجات النارية	١٣٥٣٩٣١	٠	٠	٢٤٠٥٥٩٠١	٢٦٨٤٢	٢٢٠٤٤	١١٧٠٠٧	٣٥٤٤٨	٤٣٧٣٧	١٥٤٤٥	٢٠٨٥٥	٢٤٣٣٧٢٨٠

(تابع) جدول رقم (١٦_ أ)

عدد المنشآت وقيمة مخزون أول العام طبقاً للنشاط الإقتصادي

القطاع الخاص (أقل من ١٠ مشتقلين)

(القيمة بالالف جنيه)

كود النشاط	منطوق النشاط الإقتصادي	عدد المنشآت	مخزون أول العام										
			إنتاج تام	إنتاج غير تام	بضائع بغرض البيع	خامات رئيسية ومساعدة	الوقود والزيوت والشحومات	مواد تعبئة وتغليف	قطع غيار ومواد ومهمات	الأدوات الكتابية والمطبوعات	مخلفات وخردة	مستلزمات أخرى	الجملة
٤٩	النقل البرى والنقل عبر خطوط الأنابيب	١١٩٨	٠	٠	٠	٠	٢٢٠	٧	٥٥٩	٦٥	١٠	٤	٨٦٥
٥٠	النقل عبر الماء	٢٣٦	٠	٠	٠	٠	٧٢	٠	٥٣	٣	٠	٠	١٢٨
٥١	النقل الجوى	٧	٠	٠	٠	٠	٠	٠	٤	٧	٠	٠	١٠
٥٢	أنشطة التخزين والدعم للنقل	٥١١٨	٠	٠	٠	٠	٦٥	٣٤٠	٣١٣٩	٥٥٣	٢٩	١٥٥	٤٢٨٢
٥٣	البريد وأنشطة الخدمات البريدية	١٦٩	٠	٠	٠	٠	٠	١٩٣	٣	٢٧٢	٠	٠	٤٦٨
ح	النقل والتخزين	٦٧٢٨	٠	٠	٠	٠	٣٥٧	٥٤٠	٣٧٥٨	٩٠٠	٣٩	١٥٩	٥٧٥٣
٥٥	أنشطة خدمات الإقامة	٥١٢	٠	٠	١٠	٩٥	٢	١٠	١٣	١٢	٠	١	١٤٣
٥٦	أنشطه خدمات الغذاء والمشروبات	١٣٦٥٦١	٠	٠	٠	١٤٥٧٩٨	٧٨٨٣	٩١٢٤	٣٨٤٧	١٦٨٤	٢٢٤	٣١٧	١٦٨٨٧٧
ط	أنشطة خدمات الغذاء والإقامة	١٣٧٠٧٣	٠	٠	١٠	١٤٥٨٩٣	٧٨٨٥	٩١٣٤	٣٨٦٠	١٦٩٧	٢٢٤	٣١٧	١٦٩٠١٩
٥٨	أنشطه النشر	٢٢٦	٠	٠	٠	٧٠٠	٠	٠	٢	٢٨	٠	٧٠	٨٠١
٥٩	أنشطة نشر و إنتاج برامج التلفزيون والفيديو والأفلام السينمائية والاصوات المسجلة	١١٣	٠	٠	٠	٤	١	٨	١٤	٢١	٠	٠	٤٨
٦٠	أنشطه البث الإذاعي والتليفزيوني	١٠٦	٠	٠	٠	١٦٠	٠	٤	٥	٣	٠	٠	١٧١
٦١	الاتصالات	١٦٢٨٨	٠	٠	٠	٠	١	١٩٤	٨٥٥	٣١٠	٥	٦٥٨	٢٠٢٣
٦٢	أنشطه برمجيات واستشارات الحاسب	٤٧٦	٠	٠	٠	٢٥	٠	٤	١٩	٣٩	٠	١	٨٨
٦٣	أنشطة خدمات المعلومات	١٥٣	٠	٠	٠	٤	٠	٠	٣٣	٥	٠	٠	٤٢
ى	المعلومات والاتصالات	١٧٣٦٢	٠	٠	٠	٨٩٤	٢	٢١٠	٩٢٩	٤٠٥	٥	٧٣٠	٣١٧٤
٦٤	الوساطة المالية عدا التأمين وتوفير الاعتمادات لمعاشات التقاعد	٥٩	٠	٠	٠	٠	٠	٠	٦	١٠	٠	٠	١٦
٦٥	التأمين وتوفير الاعتمادات لمعاشات التقاعد عدا الضمان الاجتماعى	١٣	٠	٠	٠	٠	٠	٠	٠	٠	٠	٠	٠
٦٦	الأنشطة المساعدة للوساطة المالية	٤٥	٠	٠	٠	٠	٠	٠	٠	١	٠	١٣٤	١٣٥
ك	الوساطة المالية والتأمين	١١٨	٠	٠	٠	٠	٠	٠	٦	١١	٠	١٣٤	١٥١

(تابع) جدول رقم (١٦_ أ)

عدد المنشآت وقيمة مخزون أول العام طبقاً للنشاط الإقتصادي

القطاع الخاص (أقل من ١٠ مشتقلين)

(القيمة بالالف جنيه)

كود النشاط	منطوق النشاط الإقتصادي	عدد المنشآت	مخزون أول العام										
			إنتاج تام	إنتاج غير تام	بضائع بغرض البيع	خامات رئيسية ومساعدة	الوقود والزيوت والشحومات	مواد تعبئة وتغليف	قطع غيار ومواد ومهمات	الأدوات الكتابية والمطبوعات	مخلفات وخردة	مستلزمات أخرى	الجملة
٦٨	أنشطة العقارات والتأجير	٧٠٦٤	٠	٠	٠	٧٥٦٧	٦	٢	١٢٢	٤٧٥	٠	١٩	٨١٩١
ل	العقارات والتأجير	٧٠٦٤	٠	٠	٠	٧٥٦٧	٦	٢	١٢٢	٤٧٥	٠	١٩	٨١٩١
٦٩	الأنشطة القانونية والمحاسبية	٤٩٤٣٥	٠	٠	٠	٥٩٤	١٣	١٢٤٠	٢٨٢	١٠٠٥٢	١	٢٢	١٢٢٠٣
٧٠	انشطه المراكز الرئيسية والخبرة الاستشارية	٣٣٠	٠	٠	٠	٦٧٣	٠	١١٤	٢	١٦٥	٠	٢	٩٥٦
٧١	الأنشطة المعمارية والهندسية والاختبارات الفنية والتحليل	٢٦١٣	٠	٠	٠	٨٩٢	٣	١٢٠٩	١٨٢	٢٦٤٤	٠	٤٢٩	٥٣٥٩
٧٢	البحث العلمي والتطوير	٤٠	٠	٠	٠	٥٥	٠	٦	٢	١٥	٠	٠	٧٨
٧٣	الإعلان وبحوث السوق	٤٣٨٧	٠	٠	٠	١٢٢٣٠	٧	١١٨	١٧٨	٤١٤	٣١	١٤	١٢٩٩١
٧٤	الأنشطة العلمية والتقنية المتخصصة الأخرى	١٠٩٥٠	٠	٠	٠	٤٩٣٩	١٥٣٤	١٠٢٥	٤٦٠	١٠٣٢	٨	٢٩	٩٠٢٧
٧٥	الأنشطة البيطرية	٨٧٠	٠	٠	٠	٢١٢	٠	٥	١	١٣	٠	٣	٢٣٤
م	الأنشطة العلمية والتقنية المتخصصة	٦٨٦٢٤	٠	٠	٠	١٩٥٩٥	١٥٥٧	٣٧١٧	١١٠٨	١٤٣٣٥	٤٠	٤٩٩	٤٠٨٤٩
٧٧	أنشطة الاستئجار والتأجير	٥٢٠٨١	٠	٠	٠	١٤٦١٦	٥٠٠	٢٧٢	٢٤٩٨	٤٤٦	٢٢٩	١٥٨	١٨٧٢٠
٧٨	أنشطة التوظيف	١٢٧٠	٠	٠	٠	١١٥	٠	٤٢	٣٦	١٦٢	٠	١	٣٥٦
٧٩	أنشطة خدمات وكالات السفر و منظمي الرحلات السياحية و الحجز	٣٤٨٦	٠	٠	٠	١١٧	٨٤	١٢٧	٣١٧	٥٩٨	٣٨	٣	١٢٨٢
٨٠	أنشطة الأمن والمراقبة	٣٨٤	٠	٠	٠	١٦	٠	٥	٢٨	٣٩	٥	٣	٩٥
٨١	أنشطة خدمات المباني	١٧٨	٠	٠	٠	١٧٤	٢	٠	٧	٧	٣	٠	١٩٢
٨٢	أنشطه خدمات المكتب التنفيذي وانشطه المعاونة المكتبية الخاصة	٨٥١٥	٠	٠	٠	٥٢٦٢	٧٥	١١٣٠	٨٨٨	٤٢٩٦	٢٤	٢٧	١١٧٠٣
ن	الانشطه الاداريه وخدمات الدعم	٦٥٩١٣	٠	٠	٠	٢٠٢٩٩	٦٦٢	١٥٧٦	٣٧٧٣	٥٥٤٩	٢٩٨	١٩١	٣٢٣٤٨
٨٥	التعليم	١٠٧١٦	٠	٠	٠	٥٣١١	٢٦٠	٣٦٩	٦٥٦	١١٤٧	٩	١٤	٧٧٦٧
ع	التعليم	١٠٧١٦	٠	٠	٠	٥٣١١	٢٦٠	٣٦٩	٦٥٦	١١٤٧	٩	١٤	٧٧٦٧

(تابع) جدول رقم (١٦_ أ)

عدد المنشآت وقيمة مخزون أول العام طبقاً للنشاط الإقتصادي

القطاع الخاص (أقل من ١٠ مشتغلين)

(القيمة بالالف جنيه)

كود النشاط	منطوق النشاط الإقتصادي	عدد المنشآت	مخزون أول العام										
			إنتاج تام	إنتاج غير تام	بضائع بغرض البيع	خامات رئيسية ومساعدة	الوقود والزيوت والشحومات	مواد تعبئة وتغليف	قطع غيار ومواد ومهمات	الأدوات الكتابية والمطبوعات	مخلفات وخردة	مستلزمات أخرى	الجملة
٨٦	الانشطة المتصلة بصحة الإنسان	٣٤٠٧٣	٠	٠	٠	١٨٥٤٦	٦٦	٩٦٢	٢٦٥٦	٣٢٢٧	٤٠	١٠٣٩١١	١٢٩٤٠٧
٨٧	أنشطة رعاية المقيمين	٧٠٦	٠	٠	٠	٢١	٠	٠	٢	٢	٠	٠	٢٥
٨٨	أنشطة العمل الاجتماعي بدون إقامة	١٣٦١٠	٠	٠	٠	٩٣٧	٤	١٨	١٣١	٧٦٧	٤	١٤٣	٢٠٠٤
ف	الصحة وأنشطة العمل الاجتماعي	٤٨٣٩٠	٠	٠	٠	١٩٥٠٤	٦٩	٩٨٠	٢٧٨٩	٣٩٩٦	٤٤	١٠٤٠٥٤	١٣١٤٣٦
٩٠	أنشطة فنون المسرح والموسيقى والأنشطة الترفيهيه	١٨٩٧	٠	٠	٠	٨١١	٤	١٢٠	٢٢	١٥٣	٠	٠	١١١١
٩١	أنشطه المكتبات والمتاحف ودور الوثائق والانشطه الثقافيه الأخرى	٥١	٠	٠	٠	٠	٠	٠	٢	٥	٠	٠	٧
٩٢	انشطه المقامرة والمراهنة	٠	٠	٠	٠	٠	٠	٠	٠	٠	٠	٠	٠
٩٣	انشطه الرياضة والترفيه والتسلية	٨٦٣٥	٠	٠	٠	١٠٧٦	٢٥١	٩٧	١٦٥٣	١٠٤	٢١	٤١٢	٣٦١٤
ص	أنشطة الفنون والإبداع والتسلية	١٠٥٨٣	٠	٠	٠	١٨٨٧	٢٥٥	٢١٧	١٦٧٧	٢٦٢	٢١	٤١٢	٤٧٣٢
٩٤	انشطه المنظمات ذات العضوية	٤٠٨٧	٠	٠	٠	١٣٩	٢	٠	٢١	٥٢	٠	٠	٢١٥
٩٥	إصلاح أجهزة الحاسب الآلي والسلع الشخصية والمنزلية	٧٦٥١٧	٠	٠	٠	٢٤٦٠٨	٨١٦	٤٩٤	٥٣٦٤	٦٠١	٦٧٣	١٢٨	٣٢٦٨٤
٩٦	أنشطة الخدمات الشخصية الأخرى	١٤٠٠٨٥	٠	٠	٠	٣١٣٩٥	٢٨٩	١٨٨٥	٤٢٣٩	٩٤٣	٣٣	١٤٧٤	٤٠٢٥٧
ق	أنشطة الخدمات الأخرى	٢٢٠٦٨٩	٠	٠	٠	٥٦١٤٢	١١٠٧	٢٣٧٩	٩٦٢٣	١٥٩٧	٧٠٥	١٦٠٣	٧٣١٥٦
الاجمــــــــالى													
		٢٣٣٦١٧٨	٢٤٠٦١٩	٢٥٣٥٨٥	٢٤٠٥٩٤٧٦	٩٤١٩٨٤	٤٧٤٦٧	١٥٥٥٩٧	٩٤٥٦٩	٧٨٢٦٣	٢٧٩١٩	١٣٠٤٦٧	٢٦٠٢٩٩٤٧

جدول رقم (١٦_ب)

عدد المنشآت وقيمة مخزون اخر العام طبقاً للنشاط الإقتصادي

القطاع الخاص (أقل من ١٠ مشتغلين)

(القيمة بالآلاف جنيه)

كود النشاط	منطوق النشاط الإقتصادي	عدد المنشآت	مخزون آخر العام										
			إنتاج تام	إنتاج غير تام	بضائع بغرض البيع	خامات رئيسية ومساعدة	الوقود والزيوت والشحومات	مواد تعبئة وتغليف	قطع غيار ومواد ومهمات	الأدوات الكتابية والمطبوعات	مخلفات وخردة	مستلزمات أخرى	الجملة
٠١	المحاصيل ومنتجات الحيوان والصيد وأنشطة الخدمات ذات الصلة	٢٤٤٢٨	١٤٩٢٥٤	٦٣	٠	٦٠٧٢٧	١٢١٦	٣٦٢	٩٧٣	٧٨	٣١٣٧	١٤	٢١٥٨٢٥
٠٢	استغلال الغابات وقطع أشجار الأخشاب وأنشطة الخدمات ذات الصلة	٨٧	٦٢٤	٠	٠	١٠٨	١٥	٣٥	١٢	١	١٣	٦٢٨	١٤٣٦
٠٣	صيد الأسماك وتربية الأحياء المائية	١٨	٠	٠	٠	٠	٠	٠	٠	٠	٠	٠	٠
أ	الزراعة واستغلال الغابات وقطع الأشجار وصيد الأسماك	٢٤٥٣٤	١٤٩٨٧٩	٦٣	٠	٦٠٨٣٥	١٢٣٢	٣٩٦	٩٨٥	٧٩	٣١٥٠	٦٤٢	٢١٧٢٦١
٠٦	إستخراج البترول الخام والغاز الطبيعي	٠	٠	٠	٠	٠	٠	٠	٠	٠	٠	٠	٠
٠٧	تعدین خامات (ركازات) الفلزات والمعادن	٠	٠	٠	٠	٠	٠	٠	٠	٠	٠	٠	٠
٠٨	التعدين واستغلال المحاجر الأخرى	٣٣٩	٦٠	٢٨	٠	٢٣	١٩٠	١٠	١٨٣	٥	١٨	٠	٥١٨
٠٩	أنشطة الخدمات المتصلة بالتعدين	٠	٠	٠	٠	٠	٠	٠	٠	٠	٠	٠	٠
ب	التعدين واستغلال المحاجر	٣٣٩	٦٠	٢٨	٠	٢٣	١٩٠	١٠	١٨٣	٥	١٨	٠	٥١٨
١٠	صناعة المنتجات الغذائية	٦٦٧٨٩	١٨٦٢٦	١٨١٦٥	٠	٩١٦٧٣	٣٩٧١	٦٣٣٢	٣٩٢٨	٥١٢	١٠٣٢	٤١	١٤٤٢٧٨
١١	صناعة المشروبات	٧٠	٠	١٣٢	٠	٣٤٤	٠	٤	٩	١	٠	٠	٤٩٠
١٢	صناعة منتجات التبغ	١٩	١٠٨	٥١٥	٠	٧١٤	١	١٦	١	١	٠	٠	١٣٥٦
١٣	صناعة المنسوجات	٩٢٢٥	١٢٧٧٩	٦٣٣٢	٠	١٦٢٨٧	٢٣٧	٦٢٤	١٤١٨	١٣٥	٧٣	٤	٣٧٨٨٩
١٤	صناعة الملابس الجاهزة	٤٦٤٦٧	٥٧٤٥٨	١٢٠٣٥	٠	٢٢٧١٦	٢٤٩	١٣٩٣	٩٨٤	٢٦٠	١٧٥	١	٩٥٢٧١
١٥	صناعة الجلد ومنتجاته	٦٤٧٥	١٦٧٨٦	١١٣٠٠	٠	٨٩١١	٥٣	٧٧٧	٣٢٠	٩٥	٩١	٠	٣٨٣٣٣
١٦	صناعة الخشب ومنتجاته والفلین عدا الأثاث وصناعة الأصناف المنتجة من القش ومواد الضفر	٣٨٥٢٦	١٦٩١٠	١٦٩٩٤	٠	٢٢٩٣٨	٢٧٣	٢١	١٣٤١	١٣٢	٣٩٨	٢	٥٩٠٠٩
١٧	صناعة الورق و منتجاته	١٥٩٧	٣٥١٠	٥٠١٨	٠	٣٠٩٢	٦٠	١٠٧	١٣٠	١٠	٥	٠	١١٩٣١

(تابع)جدول رقم (١٦_ب)

عدد المنشآت وقيمة مخزون اخر العام طبقاً للنشاط الإقتصادي

القطاع الخاص (أقل من ١٠ مشتغلين)

(القيمة بالالف جنيهه)

كود النشاط	منطوق النشاط الإقتصادي	عدد المنشآت	مخزون آخر العام										
			إنتاج تام	إنتاج غير تام	بضائع بغرض البيع	خامات رئيسية ومساعدة	الوقود والزيوت والشحومات	مواد تعبئة وتغليف	قطع غيار ومواد ومهمات	الأدوات الكتابية والمطبوعات	مخلفات وخردة	مستلزمات أخرى	الجملة
١٨	الطباعة واستنساخ وسائط الأعلام المسجلة	٥٣٨٧	٢١٥٩	٣٧٦٠	٠	١٦٨٥١	٢١٩	٤٣٨	٣٩٧	١١٤٦	٥٧	١٢٧	٢٥١٥٤
١٩	صناعة فحم الكوك والمنتجات النفطية	١٨	٥٢	٤٦	٠	١٣٧	٠	٣	٠	٠	٠	٠	٢٣٨
٢٠	صناعة المواد والمنتجات الكيماوية	١١٠٩	٨٦٨٥	٤٩٧٤	٠	١٥٩٧٢	١٧	١٤٩٠	٢٥٢	٦٠	٣٨٣	١	٣١٨٣٥
٢١	صناعة المستحضرات الصيدلانية والكيميائية والدوائية ومنتجات النباتات الطبية	١٠	٠	٠	٠	٣٤٥	٠	١٣	٠	٠	١	٠	٣٥٨
٢٢	صناعة منتجات المطاط واللدائن	٣٠٥٩	١٩٧٣٠	٥٩٨٥	٠	٣٣٤٩٧	١٠٥	٤٤١	٦٣٨	٣٦	٩٣	١	٦٠٥٢٥
٢٣	صناعة منتجات المعادن اللافلزية الأخرى	١١٠٧٩	١١١٠٩	١٣٢٠٥	٠	٣٠٧٣٣	٦٢	٥٦	٢٦٨	٢٦	٨٤	٤	٥٥٥٤٦
٢٤	صناعة الفلزات القاعدية	١٠٣٣	٣٢٩١	٤٥٣	٠	١٦١٣	٥٤	١٠	٦٧	٢	٦	١	٥٤٩٨
٢٥	صناعة منتجات المعادن المشكلة عدا الماكينات والمعدّات	٥١٧٠٥	٣٨٧٨٦	٤٠٤٢١	٠	٨٧٣٤٧	١٠٧٩	٦٣٠	٣١٢٥	٢٠٧	١٨٠٥	٢٧٢	١٧٣٦٧٢
٢٦	صناعة الحاسبات والمنتجات الإلكترونية والبصرية ومكوناتها وصناعة الأجهزة الطبية	٣٩٠	٢٨	٢٥٣	٠	٤٧٩	٠	١٩	٤	١٢	٠	٠	٧٩٦
٢٧	صناعة الأجهزة الكهربائية	١٦٦٩	٢٨٣٢	١٢١٦٤	٠	٥٧٥٩	١٩	٣٣٠	١٨٢	٤٥	٧٧	٤٩	٢١٤٥٦
٢٨	صناعة الآلات والمعدات الغير مصنفة فى موضع آخر	١١٢٨	٥٨٤٧	٢١٦٧	٠	٤٧٠٨	٨٢	١٢	٣٣	٤	٥٠	٠	١٢٩٠٣
٢٩	صناعة المركبات ذات المحركات	٨١١	٢٥٤	١٤٨٤	٠	١٠٥٤	٩	٥	٦٣	١	١٧٢	٠	٣٠٤٢
٣٠	صناعة معدّات النقل الأخرى	٤٥٣	٢٤	٣٠٥	٠	٤٢٩	٢	٠	٧	١	١٢	٠	٧٨٠
٣١	صناعة الأثاث والمنتجات الخشبية الغير المصنفة فى موضع آخر	١٠٣٧٣٤	٦١٢٨٧	٥١٠٥٨	٠	١١٤٣٧٨	٣٩٧	٤٦٣	٣١٧١	٢٤٣	١١٤٩	٥٥	٢٣٢٢٠٢
٣٢	صناعات تحويلية أخرى	١٤٨٩	١١٣١٠	١٣٤٣	٠	١٦٣٤	٤	٢٦	٩	٨	١	١	١٤٣٣٧
٣٣	إصلاح المعدّات والأجهزة	١٠٤٧٨	٠	٠	٠	٥٦٤٨	٣٩٤	٥٠	١٦١٨	٨٠	٨٩٩	٣٤	٨٧٢٣
ج	الصناعات التحويلية	٣٦٢٧٢٠	٢٩١٥٧٢	٢٠٨١١٠	٠	٤٨٧٢٥٨	٧٢٨٧	١٣٢٥٩	١٧٩٦٦	٣٠١٦	٦٥٦٣	٥٩٤	١٠٣٥٦٢٤

(تابع)جدول رقم (١٦_ب)

عدد المنشآت وقيمة مخزون اخر العام طبقاً للنشاط الإقتصادي

القطاع الخاص (أقل من ١٠ مشتغلين)

(القيمة بالالف جنيهه)

مخزون آخر العام											عدد المنشآت	منطوق النشاط الإقتصادي	كود النشاط
الجملة	مستلزمات أخرى	مخلفات وخردة	الأدوات الكتابية والمطبوعات	قطع غيار ومواد ومهمات	مواد تعبئة وتغليف	الوقود والزيوت والشحومات	خامات رئيسية ومساعدة	بضائع بغرض البيع	إنتاج غير تام	إنتاج تام			
١٠٩٨٤	٠	٠	٠	٨٩٥٧	٠	٢٠٢٦	٠	٠	٠	٠	٢	إمدادات الكهرباء والغاز والبخار وإمدادات تكييف الهواء	٣٥
١٠٩٨٤	٠	٠	٠	٨٩٥٧	٠	٢٠٢٦	٠	٠	٠	٠	٢	إمدادات الكهرباء والغاز والبخار وإمدادات تكييف الهواء	د
٢١	٠	٠	٠	١	٩	٠	٣	٠	٨	٠	١٣٨	تجميع وتنقية وتوزيع المياه	٣٦
٧١٣٧	٠	٤٦	٧	١٠٧	٢٧٧	٣٨	٢٣٧٢	٠	٣٦٣٧	٦٥٤	٦٤٢	جمع ومعالجة وتدوير المخلفات والنفايات	٣٨
٧١٥٨	٠	٤٦	٧	١٠٧	٢٨٥	٣٨	٢٣٧٥	٠	٣٦٤٥	٦٥٤	٧٨٠	الإمداد المائي وشبكات الصرف الصحي وإداره ومعالجة النفايات	هـ
٢٢٢	١	٣	١	٧	٠	٠	٢١٠	٠	٠	٠	٣٧	تشبيد البنايات	٤١
٤٣٢٩	٥	٠	٠	٥٠٠	٠	٠	٢٧٢	٣٥٥٢	٠	٠	١٩	الهندسة المدنية	٤٢
٤٩٣	١	١٣	٠	٢٧	٠	٤	٤٤٥	٣	٠	٠	٥٥٦	أنشطة التشبيد المتخصصة	٤٣
٥٠٤٤	٧	١٥	١	٥٣٤	٠	٥	٩٢٧	٣٥٥٥	٠	٠	٦١٢	التشبيد والبناء	و
١٨٠٦٩٨١	٤١٢	٤٠٦٨	١٣٤٧	٤٢٤٩	١٠٤٧	١٠١٢٠	٢٢٣٠٢	١٧٦٣٤٣٦	٠	٠	١٤٤٥٣٥	تجارة الجملة والتجزئة والإصلاح للمركبات ذات المحركات والدراجات الناريه	٤٥
٤١٠٤٣٧٧	٥٤٧	١٦٢٦	١٨٦١	٥٩٧٢	٥٩٤٨	٨٢٩	٠	٤٠٨٧٥٩٤	٠	٠	٣٢٢٥٣	تجارة الجملة عدا المركبات ذات المحركات والدراجات النارية	٤٦
٢٠٧٦٥١١٧	١٩٠٠٩	٧٤١٨	٢٠٢١٢	١٤٤٢٧	٧٦٨١٠	٨١٨٠	٠	٢٠٦١٩٠٦٢	٠	٠	١١٧٧١٤٤	تجارة التجزئة عدا المركبات ذات المحركات والدراجات النارية	٤٧
٢٦٦٧٦٤٧٥	١٩٩٦٨	١٣١١٢	٢٣٤١٩	٢٤٦٤٨	٨٣٨٠٤	١٩١٢٨	٢٢٣٠٢	٢٦٤٧٠٠٩٣	٠	٠	١٣٥٣٩٣١	تجارةالجملة والتجزئة والإصلاح للمركبات ذات المحركات والدراجات الناريه	ز

(تابع)جدول رقم (١٦_ب)

عدد المنشآت وقيمة مخزون اخر العام طبقاً للنشاط الإقتصادي

القطاع الخاص (أقل من ١٠ مشتغلين)

(القيمة بالالف جنيهه)

مخزون آخر العام											عدد المنشآت	منطوق النشاط الإقتصادي	كود النشاط
الجملة	مستلزمات أخرى	مخلفات وخردة	الأدوات الكتابية والمطبوعات	قطع غيار ومواد ومهمات	مواد تعبئة وتغليف	الوقود والزيوت والشحومات	خامات رئيسية ومساعدة	بضائع بغرض البيع	إنتاج غير تام	إنتاج تام			
٤٠٤	٤	٨	٤٢	٢٠٨	٢	١٤٠	٠	٠	٠	٠	١١٩٨	النقل البرى والنقل عبر خطوط الأنابيب	٤٩
١١٣	٠	٠	٢	٦٠	٠	٥١	٠	٠	٠	٠	٢٣٦	النقل عبر الماء	٥٠
٩	٠	٠	٦	٣	٠	٠	٠	٠	٠	٠	٧	النقل الجوى	٥١
٤٢٦٤	٩٦	٩٦	٣٩٨	٣٤٨٠	١٣٨	٥٦	٠	٠	٠	٠	٥١١٨	أنشطة التخزين والدعم للنقل	٥٢
١٤٧	٠	٠	٨٤	٠	٦٢	١	٠	٠	٠	٠	١٦٩	البريد وأنشطة الخدمات البريدية	٥٣
٤٩٣٨	١٠٠	١٠٤	٥٣٣	٣٧٥٢	٢٠٢	٢٤٧	٠	٠	٠	٠	٦٧٢٨	النقل والتخزين	ح
٥٣	١	٠	١٠	١١	٢	١	١٨	١٠	٠	٠	٥١٢	أنشطة خدمات الإقامة	٥٥
١٥٠٢٩٢	٣٥١	٣٥١	١٢٢٤	٣٢٥٧	٧٦٣٧	٤٦٣٨	١٣٢٨٣٥	٠	٠	٠	١٣٦٥٦١	أنشطه خدمات الغذاء والمشروبات	٥٦
١٥٠٣٤٥	٣٥١	٣٥١	١٢٣٤	٣٢٦٨	٧٦٣٨	٤٦٣٩	١٣٢٨٥٤	١٠	٠	٠	١٣٧٠٧٣	أنشطة خدمات الغذاء والإقامة	ط
٦٤	٤٢	٠	١٢	٢	٠	٠	٨	٠	٠	٠	٢٢٦	أنشطه النشر	٥٨
١٩	٠	٠	٦	٦	٢	٢	٣	٠	٠	٠	١١٣	أنشطة نشر و إنتاج برامج التلفزيون والفيديو والأفلام السينمائية والاصوات المسجله	٥٩
١٧٤	٠	٠	٣	٥	٨	٠	١٥٨	٠	٠	٠	١٠٦	أنشطه البث الإذاعي والتلفزيوني	٦٠
١٤٢٧	٥٠٠	٣	٢٢٠	٥٣٠	١٧٤	١	٠	٠	٠	٠	١٦٢٨٨	الاتصالات	٦١
٩٢	١	٠	٢٩	١٩	١	٠	٤١	٠	٠	٠	٤٧٦	أنشطه برمجيات واستشارات الحاسب	٦٢
٣٠	٠	٠	٣	٢٣	٠	٠	٣	٠	٠	٠	١٥٣	أنشطة خدمات المعلومات	٦٣
١٨٠٥	٥٤٣	٣	٢٧٢	٥٨٥	١٨٥	٢	٢١٤	٠	٠	٠	١٧٣٦٢	المعلومات والاتصالات	ى
١٦	٠	٠	١٠	٦	٠	٠	٠	٠	٠	٠	٥٩	الوساطة المالية عدا التأمين وتوفير الاعتمادات لمعاشات التقاعد	٦٤
١	٠	٠	١	٠	٠	٠	٠	٠	٠	٠	١٣	التأمين وتوفير الاعتمادات لمعاشات التقاعد عدا الضمان الاجتماعى	٦٥
٣٠	٢٩	٠	١	٠	٠	٠	٠	٠	٠	٠	٤٥	الأنشطة المساعدة للوساطة المالية	٦٦
٤٦	٢٩	٠	١١	٦	٠	٠	١	٠	٠	٠	١١٨	الوساطة المالية والتأمين	ك

(تابع)جدول رقم (١٦_ب)

عدد المنشآت وقيمة مخزون اخر العام طبقاً للنشاط الإقتصادي

القطاع الخاص (أقل من ١٠ مشتغلين)

(القيمة بالالف جنيهه)

كود النشاط	منطوق النشاط الإقتصادي	عدد المنشآت	مخزون آخر العام										
			إنتاج تام	إنتاج غير تام	بضائع بغرض البيع	خامات رئيسية ومساعدة	الوقود والزيوت والشحومات	مواد تعبئة وتغليف	قطع غيار ومواد ومهمات	الأدوات الكتابية والمطبوعات	مخلفات وخردة	مستلزمات أخرى	الجملة
٦٨	أنشطة العقارات والتأجير	٧٠٦٤	٠	٠	٠	٤٠١٢	٣	٣	٩٨	٤٨٣	٠	١٩	٤٦١٨
ل	العقارات والتأجير	٧٠٦٤	٠	٠	٠	٤٠١٢	٣	٣	٩٨	٤٨٣	٠	١٩	٤٦١٨
٦٩	الأنشطة القانونية والمحاسبية	٤٩٤٣٥	٠	٠	٠	٥٩١	٩	٣٠٣	١٤٩	٦٩٥٣	٠	١٩	٨٠٢٥
٧٠	انشطه المراكز الرئيسية والخبرة الاستشارية	٣٣٠	٠	٠	٠	٥٨٤	٠	٣٤	١	٧٤	٠	١	٦٩٤
٧١	الأنشطة المعمارية والهندسية والاختبارات الفنية والتحليل	٢٦١٣	٠	٠	٠	٦٦٣	٣	٣٧٤	٥٢	١٠٤١	٠	٤٤٢	٢٥٧٧
٧٢	البحث العلمي والتطوير	٤٠	٠	٠	٠	١٥	٠	٤	١	٦	٠	٠	٢٧
٧٣	الإعلان وبحوث السوق	٤٣٨٧	٠	٠	٠	١١٨٢٩	٤	٧٧	١٣٥	٣٢٢	٣٢	٢١	١٢٤١٩
٧٤	الأنشطة العلمية والتقنية المتخصصة الأخرى	١٠٩٥٠	٠	٠	٠	٤٥٩٥	١٧٦٦	٧٨٧	٣٣٠	٧٦٨	١٦	٤٣	٨٣٠٥
٧٥	الأنشطة البيطرية	٨٧٠	٠	٠	٠	٢٥٩	٠	٦	١	١٢	٠	٢	٢٨١
م	الأنشطة العلمية والتقنية المتخصصة	٦٨٦٢٤	٠	٠	٠	١٨٥٣٧	١٧٨٢	١٥٨٦	٦٦٩	٩١٧٦	٤٨	٥٢٩	٣٢٣٢٧
٧٧	أنشطة الاستئجار والتأجير	٥٢٠٨١	٠	٠	٠	١٣٦٨٨	٣١٩	١٨٢	١٦٩٢	٢٦٦	٢٤٠	١٥٦	١٦٥٤٣
٧٨	أنشطة التوظيف	١٢٧٠	٠	٠	٠	١٤٥	٠	١٤	١٦	١٧٦	٠	١	٣٥١
٧٩	أنشطة خدمات وكالات السفر و منظمي الرحلات السياحية و الحجز	٣٤٨٦	٠	٠	٠	١٥٠	٦٣	٥٩	٢٩١	٤٩٤	٥٣	١	١١١٠
٨٠	أنشطة الأمن والمراقبة	٣٨٤	٠	٠	٠	١٣	٠	٢	١٤	٢١	٢	٢	٥٤
٨١	أنشطة خدمات المباني	١٧٨	٠	٠	٠	١٤٧	٢	٠	٦	٨	٢	٠	١٦٥
٨٢	أنشطه خدمات المكتب التنفيذي وانشطه المعاونة المكتبية الخاصة	٨٥١٥	٠	٠	٠	٤٥٩٧	٣١	٨٠٠	٦٣٤	٩٦٤	٩	٤٣	٧٠٧٨
ن	الانشطه الاداريه وخدمات الدعم	٦٥٩١٣	٠	٠	٠	١٨٧٤١	٤١٥	١٠٥٧	٢٦٥١	١٩٢٨	٣٠٦	٢٠٣	٢٥٣٠١
٨٥	التعليم	١٠٧١٦	٠	٠	٠	٣١٩٦	١٩٩	١١٥	٥٩٢	٦٧٩	١٠	٣٢	٤٨٢٣
ع	التعليم	١٠٧١٦	٠	٠	٠	٣١٩٦	١٩٩	١١٥	٥٩٢	٦٧٩	١٠	٣٢	٤٨٢٣

جدول رقم (١٦ ج)

عدد المنشآت وقيمة التغير في المخزون طبقاً للنشاط الإقتصادي

القطاع الخاص (أقل من ١٠ مشتغلين)

(القيمة بالالف جنيه)

كود النشاط	منطوق النشاط الإقتصادي	عدد المنشآت	التغير فى المخزون										
			إنتاج تام	إنتاج غير تام	بضائع بغرض البيع	خامات رئيسية ومساعدة	الوقود والزيوت والشحومات	مواد تعبئة وتغليف	قطع غيار ومواد ومهمات	الأدوات الكتابية والمطبوعات	مخلفات وخردة	مستلزمات أخرى	الجملة
٠١	المحاصيل ومنتجات الحيوان والصيد وأنشطه الخدمات ذات الصلة	٢٤٤٢٨	١٠٤٢٣٤	٥١-	٠	٤٥٩٢-	٢٦١-	١٦٣-	١٣٦-	٢٧-	٢١٦٧	٨-	١٠١١٦٣
٠٢	استغلال الغابات وقطع أشجار الأخشاب وأنشطة الخدمات ذات الصلة	٨٧	٣٥-	٠	٠	٨-	١-	١٩-	٦-	١-	١٣-	٧٠-	١٥٢-
٠٣	صيد الأسماك وتربية الأحياء المائية	١٨	٠	٠	٠	٠	٠	٠	٠	٠	٠	٠	٠
أ	الزراعة واستغلال الغابات وقطع الأشجار وصيد الأسماك	٢٤٥٣٤	١٠٤١٩٩	٥١-	٠	٤٦٠٠-	٢٦٣-	١٨١-	١٤٢-	٢٨-	٢١٥٤	٧٨-	١٠١٠١٠
٠٦	إستخراج البترول الخام والغاز الطبيعي	٠	٠	٠	٠	٠	٠	٠	٠	٠	٠	٠	٠
٠٧	تعدين خامات (ركازات) الفلزات والمعادن	٠	٠	٠	٠	٠	٠	٠	٠	٠	٠	٠	٠
٠٨	التعدين واستغلال المحاجر الأخرى	٣٣٩	٤	٠	٠	١٣-	٩-	٤-	٥-	٥-	٠	٠	٣١-
٠٩	أنشطة الخدمات المتصلة بالتعدين	٠	٠	٠	٠	٠	٠	٠	٠	٠	٠	٠	٠
ب	التعدين واستغلال المحاجر	٣٣٩	٤	٠	٠	١٣-	٩-	٤-	٥-	٥-	٠	٠	٣١-
١٠	صناعة المنتجات الغذائية	٦٦٧٨٩	٣٩٩٧	١٠٠	٠	١٩٤١٤-	٢٦٩٩-	٢٨٣١-	١٤٤٤-	٢٢٨-	٢٠٠	١١-	٢٢٣٣٢-
١١	صناعة المشروبات	٧٠	٠	٣٣	٠	٥٨-	٠	١	٢	٠	٠	٠	٢٢-
١٢	صناعة منتجات التبغ	١٩	٩٣	٣٣٥-	٠	٣٥٩	٠	٥-	٠	٠	٠	٠	١١٣
١٣	صناعة المنسوجات	٩٢٢٥	٢١٩٨	٧١٣	٠	١٨٩٧-	٦١-	١٨٠-	٣٦٥	١	٩-	٠	١١٣٠
١٤	صناعة الملابس الجاهزة	٤٦٤٦٧	٢٢٩٠٨	٣٠١٢٩-	٠	٢٩٥٧٢-	٤٢-	٨٥٩-	٧٦٠-	١٣٨-	٢٠-	٠	٣٨٦١٢-
١٥	صناعة الجلد ومنتجاته	٦٤٧٥	٤٢٢-	٢٨٩	٠	١٢٩٨-	٣٤-	٢٢١-	٨٥-	١٥-	١٢٠-	٠	١٩٠٦-
١٦	صناعة الخشب ومنتجاته والفلين عدا الأثاث وصناعة الأصناف المنتجه من القش ومواد الضفر	٣٨٥٢٦	٥٥٥٣	٢٩٧١-	٠	١١٩٤٥-	٣١-	٠	٣٤٥-	٧-	٧٨-	٠	٩٨٢٥-
١٧	صناعة الورق و منتجاته	١٥٩٧	٢٤٧٨	١٥٣٧-	٠	٢٤٠٢-	١٤٣-	١٦١-	٩٤-	٤-	١٧-	٠	١٨٨٠-

(تابع) جدول رقم (١٦_ج)

عدد المنشآت وقيمة التغير فى المخزون طبقاً للنشاط الإقتصادي

القطاع الخاص (أقل من ١٠ مشتغلين)

(القيمة بالآلاف جنيهه)

كود النشاط	منطوق النشاط الإقتصادي	عدد المنشآت	التغير فى المخـزون										
			إنتاج تام	إنتاج غير تام	بضائع بغرض البيع	خدمات رئيسية ومساعدة	الوقود والزيوت والشحومات	مواد تعبئة وتغليف	قطع غيار ومواد ومهمات	الأدوات الكتابية والمطبوعات	مخلفات وخردة	مستلزمات أخرى	الجملة
١٨	الطباعة واستنساخ وسائط الأعلام المسجلة	٥٣٨٧	٧١٦	٥٩٥	٠	٤٧٨	-٤	-٤٨٩	-٢٤٥	-٢٩١	-٦٠	-٧	٦٩٤
١٩	صناعة فحم الكوك والمنتجات النفطية	١٨	٢١	٦	٠	١٧	٠	٠	٠	٠	٠	٠	٤٤
٢٠	صناعة المواد والمنتجات الكيماوية	١١٠٩	١٦٨٣	-٣٦٤	٠	١٤١٠	-٥	١١٦	٨	٦	٥٥	٠	٢٩٠٩
٢١	صناعة المستحضرات الصيدلانية والكيميائية والدوائية ومنتجات النباتات الطبية	١٠	٠	٠	٠	١٠٩	٠	-٤	٠	٠	٠	٠	١٠٤
٢٢	صناعة منتجات المطاط واللدائن	٣٠٥٩	٨٤٠٧	-٦٧٢	٠	١٢٨٠	-٣٥	-١٢٨	-١٩٤	-١٣	-٣٩	٠	٦٠٤٧
٢٣	صناعة منتجات المعادن اللافلزية الأخرى	١١٠٧٩	١٥٩	-١٩٢٩	٠	٣٤٩٢	-٥٤	-١٠	-١٣٨	-١١	-٤١	٠	١٤٦٨
٢٤	صناعة الفلزات القاعدية	١٠٣٣	١٦٣٣	-٥٩	٠	٥٠١	-١٤	٢	-٣٦	-٣	-٢٩	-١	٩٩٢
٢٥	صناعة منتجات المعادن المشكلة عدا الماكينات والمعدات	٥١٧٠٥	٢٧٢٩٩	١٧٠٠	٠	٣٧٥٣	-٢٨٨	-٣٠١	-٢٢٨٧	-٦٩	-٢٥٩٩	-١٥٧	١٩٥٤٥
٢٦	صناعة الحاسبات والمنتجات الإلكترونية والبصرية ومكوناتها وصناعه الأجهزة الطبية	٣٩٠	٣	١٣	٠	٢٠	٠	-٤	-١	٠	٠	٠	-٩
٢٧	صناعة الأجهزة الكهربائية	١٦٦٩	٣٣٢	١٥٩٣	٠	٥١	-٢١	٣٢	-١٩	٢	-١٦	١٦	١٨٦٨
٢٨	صناعة الآلات والمعدات الغير مصنفة فى موضع آخر	١١٢٨	٣١٥٠	-٢٧٨	٠	٢٤٢	-١٢٤	-٢	-٧	-١	-٣	٠	٢٩٧٦
٢٩	صناعة المركبات ذات المحركات	٨١١	١٣٢	١٣	٠	١٢٣	٠	٣	-٦٢	٠	١٣٦	٠	٣٤٥
٣٠	صناعة معدّات النقل الأخرى	٤٥٣	-٧	-٦١	٠	٨	-١	٠	-٦	٠	-١	٠	-٦٨
٣١	صناعة الأثاث والمنتجات الخشبية الغير المصنفة فى موضع آخر	١٠٣٧٣٤	١٣٢٠٩	-٧٥٤٣	٠	١٦٧٥١	-٢٧٩	-٢٠٤	-٢١٣١	-١٢٦	-٣٧٣	٦	-١٤١٩٢
٣٢	صناعات تحويلية أخرى	١٤٨٩	٤٠٠٣	-٤٦٦	٠	٢٣٨	٠	-١٠	-٦	-٣	٠	-٧	٣٧٤٩
٣٣	إصلاح المعدّات والأجهزة	١٠٤٧٨	٠	٠	٠	٨٦٦	-٤١٠	-٧٤	-٣٤٣١	-١١٠	-٣٨٦	٥	-٣٥٤٠
ج	الصناعات التحويلية	٣٦٢٧٢٠	٩٧٥٤٥	-٤١٢٨٦	٠	٨١٦٠٠	-٤٢٤٦	-٥٣٣١	-١٠٩١٧	-١٠٠٩	-٣٤٠١	-١٥٦	-٥٠٤٠١

(تابع) جدول رقم (١٦_ج)

عدد المنشآت وقيمة التغير فى المخزون طبقاً للنشاط الإقتصادي

القطاع الخاص (أقل من ١٠ مشغلين)

(القيمة بالالف جنيه)

كود النشاط	منطوق النشاط الإقتصادي	عدد المنشآت	التغير فى المخـزون										
			إنتاج تام	إنتاج غير تام	بضائع بغرض البيع	خامات رئيسية ومساعدة	الوقود والزيوت والشحومات	مواد تعبئة وتغليف	قطع غيار ومواد ومهمات	الأدوات الكتابية والمطبوعات	مخلفات وخردة	مستلزمات أخرى	الجملة
٣٥	إمدادات الكهرباء والغاز والبخار وإمدادات تكييف الهواء	٢	٠	٠	٠	٢٠٢٦	٠	٨٩٥٧	٠	٠	٠	٠	١٠٩٨٤
د	إمدادات الكهرباء والغاز والبخار وإمدادات تكييف الهواء	٢	٠	٠	٠	٢٠٢٦	٠	٨٩٥٧	٠	٠	٠	٠	١٠٩٨٤
٣٦	تجميع وتنقية وتوزيع المياه	١٣٨	٠	١-	٠	٠	٠	١-	٠	٠	٠	٠	١-
٣٨	جمع ومعالجة وتدوير المخلفات والنفايات	٦٤٢	٢٠٣-	٣٩٩-	٠	٤١٦-	٥	٦٣-	٠	٤-	٥٤-	٠	١١٣٤-
هـ	الإمداد المائى وشبكات الصرف الصحى واداره ومعالجة النفايات	٧٨٠	٢٠٣-	٤٠١-	٠	٤١٧-	٦	٦٣-	٠	٤-	٥٤-	٠	١١٣٥-
٤١	تشبيد البنايات	٣٧	٠	٠	٠	٦١	٠	٠	٠	١	٠	٢-	٦٠
٤٢	الهندسة المدنية	١٩	٠	٠	٩-	١٥-	٠	٨٧	٠	٠	٠	٠	٦٣
٤٣	أنشطة التشبيد المتخصصة	٥٥٦	٠	٠	١-	٤٨-	٠	٥-	٠	٠	٤	٠	٤٩-
و	التشييد والبناء	٦١٢	٠	٠	١٠-	٢-	٠	٨٣	٠	١	٤	٢-	٧٤
٤٥	تجارة الجملة والتجزئة والإصلاح للمركبات ذات المحركات والدراجات الناريه	١٤٤٥٣٥	٠	٠	١١٣٤٩٥	٤٥٤٠-	٣٢٨-	٦٣٣-	٢٧٧٥-	١٠٢٤-	٣٥٤-	٣	١٠٣٨٤٥
٤٦	تجارة الجملة عدا المركبات ذات المحركات والدراجات النارية	٣٢٢٥٣	٠	٠	٤٣٥٤٠	٠	١٠٢٦-	٥٢٥٩-	١٩٤٩-	٢٠٠٢-	٣٣١٣-	٨٤	٣٠٠٧٦
٤٧	تجارة التجزئة عدا المركبات ذات المحركات والدراجات النارية	١١٧٧١٤٤	٠	٠	٢٢٥٧١٥٧	٠	١٥٦٢-	٢٧٣١٢-	٦٠٧٦-	١٧٢٩١-	١٣٣٣	٩٧٤-	٢٢٠٥٢٧٤
ز	تجارةالجملة والتجزئة والإصلاح للمركبات ذات المحركات والدراجات الناريه	١٣٥٣٩٣١	٠	٠	٢٤١٤١٩٢	٤٥٤٠-	٢٩١٦-	٣٣٢٠٣-	١٠٨٠٠-	٢٠٣١٧-	٢٣٣٣-	٨٨٧-	٢٣٣٩١٩٥

(تابع) جدول رقم (١٦_ج)

عدد المنشآت وقيمة التغير في المخزون طبقاً للنشاط الإقتصادي

قطاع الخاص (أقل من ١٠ مشغلين)

القيمة بالالف جنيه)

[illegible]

(تابع) جدول رقم (١٦_ج)

عدد المنشآت وقيمة التغير فى المخزون طبقاً للنشاط الإقتصادي

القطاع الخاص (أقل من ١٠ مشتغلين)

(القيمة بالآلاف جنيهه)

كود النشاط	منطوق النشاط الإقتصادي	عدد المنشآت	التفسير فـى المخـزون										
			إنتاج تام	إنتاج غير تام	بضائع بغرض البيع	خامات رئيسية ومساعدة	الوقود والزيوت والشحومات	مواد تعبئة وتغليف	قطع غيار ومواد ومهمات	الأدوات الكتابية والمطبوعات	مخلفات وخردة	مستلزمات أخرى	الجملة
٦٨	أنشطة العقارات والتأجير	٧٠٦٤	٠	٠	٠	٣٥٥٥-	٢-	١	٢٤-	٨	٠	٠	٣٥٧٣-
ل	العقارات والتأجير	٧٠٦٤	٠	٠	٠	٣٥٥٥-	٢-	١	٢٤-	٨	٠	٠	٣٥٧٣-
٦٩	الأنشطة القانونية والمحاسبية	٤٩٤٣٥	٠	٠	٠	٢-	٤-	٩٣٧-	١٣٣-	٣٠٩٩-	٠	٣-	٤١٧٨-
٧٠	انشطه المراكز الرئيسية والخبرة الاستشارية	٣٣٠	٠	٠	٠	٨٩-	٠	٨٠-	١-	٩٢-	٠	٠	٢٦٢-
٧١	الأنشطة المعمارية والهندسية والاختبارات الفنية والتحليل	٢٦١٣	٠	٠	٠	٢٢٩-	٠	٨٣٥-	١٣٠-	١٦٠٢-	٠	١٣	٢٧٨٣-
٧٢	البحث العلمي والتطوير	٤٠	٠	٠	٠	٣٩-	٠	١-	١-	٩-	٠	٠	٥١-
٧٣	الإعلان وبحوث السوق	٤٣٨٧	٠	٠	٠	٤٠١-	٣-	٤١-	٤٣-	٩٢-	١	٧	٥٧٢-
٧٤	الأنشطة العلمية والتقنية المتخصصة الأخرى	١٠٩٥٠	٠	٠	٠	٣٤٣-	٢٣٣	٢٣٨-	١٣٠-	٢٦٥-	٨	١٤	٧٢٢-
٧٥	الأنشطة البيطرية	٨٧٠	٠	٠	٠	٤٦	٠	١	٠	٠	٠	١-	٤٦
م	الأنشطة العلمية والتقنية المتخصصة	٦٨٦٢٤	٠	٠	٠	١٠٥٨-	٢٢٦	٢١٣٠-	٤٣٩-	٥١٥٩-	٨	٣٠	٨٥٢٢-
٧٧	أنشطة الاستئجار والتأجير	٥٢٠٨١	٠	٠	٠	٩٢٨-	١٨١-	٩٠-	٨٠٦-	١٨١-	١١	٢-	٢١٧٧-
٧٨	أنشطة التوظيف	١٢٧٠	٠	٠	٠	٣٠	٠	٢٨-	٢٠-	١٤	٠	٠	٤-
٧٩	أنشطة خدمات وكالات السفر و منظمي الرحلات السياحية و الحجز	٣٤٨٦	٠	٠	٠	٣٤	٢١-	٦٨-	٢٦-	١٠٤-	١٥	١-	١٧٢-
٨٠	أنشطة الأمن والمراقبة	٣٨٤	٠	٠	٠	٣-	٠	٢-	١٤-	١٨-	٣-	١-	٤٢-
٨١	أنشطة خدمات المباني	١٧٨	٠	٠	٠	٢٦-	٠	٠	١-	٠	٠	٠	٢٧-
٨٢	أنشطه خدمات المكتب التنفيذي وانشطه المعاونه المكتبية الخاصة	٨٥١٥	٠	٠	٠	٦٦٥-	٤٤-	٣٣٠-	٢٥٤-	٣٣٣٢-	١٥-	١٦	٤٦٢٥-
ن	الانشطه الاداريه وخدمات الدعم	٦٥٩١٣	٠	٠	٠	١٥٥٩-	٢٤٧-	٥١٩-	١١٢٢-	٣٦٢١-	٨	١٢	٧٠٤٧-
٨٥	التعليم	١٠٧١٦	٠	٠	٠	٢١١٥-	٦٢-	٢٥٤-	٦٤-	٤٦٨-	١	١٨	٢٩٤٤-
ع	التعليم	١٠٧١٦	٠	٠	٠	٢١١٥-	٦٢-	٢٥٤-	٦٤-	٤٦٨-	١	١٨	٢٩٤٤-

(تابع) جدول رقم (١٦_ج)

عدد المنشآت وقيمة التغير في المخزون طبقاً للنشاط الإقتصادي

قطاع الخاص (أقل من ١٠ مشغلين)

القيمة بالالف جنيه)

كود النشاط	منطوق النشاط الاقتصادي	عدد المنشآت	التفسير فى المـزون											
			إنتاج تام	إنتاج غير تام	بضائع بغرض البيع	خامات رئيسية ومساعدة	الوقود والزيوت والشحومات	مواد تعبئة وتغليف	قطع غيار ومواد ومهمات	الأدوات الكتابية والمطبوعات	مخلفات وخردة	مستلزمات أخرى	الجملة	
٨٦	الانشطة المتصلة بصحة الإنسان	٣٤٠٧٣	.	.	.	٣٣٣٩	٢٠-	٦٢٣-	٧٠٢-	٨٥٣-	١٠-	١٦٣٧	٢٧٦٩	
٨٧	أنشطة رعاية المقيمين	٧٠٦	.	.	.	١-	١-	
٨٨	أنشطة العمل الاجتماعي بدون إقامة	١٣٦١٠	.	.	.	٢٣٠-	٢-	٤-	٢٥-	٣-	.	٦١	٢٠٢-	
ف	الصحة وأنشطة العمل الاجتماعي	٤٨٣٩٠	.	.	.	٣١٠٨	٢١-	٦٢٧-	٧٢٧-	٨٥٦-	١٠-	١٦٩٩	٢٥٦٦	
٩٠	أنشطة فنون المسرح والموسيقى والأنشطة الترفيهيه	١٨٩٧	.	.	.	٨٧-	.	٧٩-	١٠-	٥٧-	.	.	٢٣٢-	
٩١	أنشطه المكتبات والمتاحف ودور الوثائق والانشطه الثقافيه الأخرى	٥١	١-	٤-	.	.	٥-	
٩٢	انشطه المقامرة والمراهنة	
٩٣	انشطه الرياضة والترفيه والتسلية	٨٦٣٥	.	.	.	٧٠١	١١٠	٧٣	١٢٨٧-	٢١-	١٣-	٣٥٤-	٧٩١-	
ص	أنشطة الفنون والإبداع والتسلية	١٠٥٨٣	.	.	.	٦١٥	١١١	٧-	١٢٩٨-	٨١-	١٣-	٣٥٤-	١٠٢٧-	
٩٤	انشطه المنظمات ذات العضوية	٤٠٨٧	.	.	.	٨٠	.	.	٧	٨-	.	٣٠	١٠٨	
٩٥	إصلاح أجهزة الحاسب الآلي والسلع الشخصية والمنزلية	٧٦٥١٧	.	.	.	٧١١-	٢١٤-	٢٣٤-	١٧٣٩-	١٩٠-	١٨٧-	.	٣٢٧٥-	
٩٦	أنشطة الخدمات الشخصية الأخرى	١٤٠٠٨٥	.	.	.	٦٥٨٩-	٤١-	٤٥١-	١٤٣٥-	٣١٧-	٦	٦٠٧-	٩٤٣٤-	
ق	أنشطة الخدمات الأخرى	٢٢٠٦٨٩	.	.	.	٧٢٢١-	٢٥٦-	٦٨٤-	٣١٦٧-	٥١٥-	١٨١-	٥٧٧-	١٢٦٠٠-	
الإجمالي			٢٣٣٦١٧٨	٢٠١٥٤٥	٤١٧٣٨-	٢٤١٤١٨٢	١١٦٦٧٥-	٩٠٠٧-	٤٤٧٩٧-	٢٠٦٧٠-	٣٣٠١٨-	٣٦٢٦-	٦١١-	٢٣٤٥٥٨٤

جدول رقم (١٧)

مقومات الانتاج طبقا للنشاط الإقتصادي

القطاع الخاص (أقل من ١٠ مشغلين)

(القيمة بالالف جنيه)

كود النشاط	منطوق النشاط الإقتصادي	عدد المنشآت	عدد المشغلين						إجمالي الأجر والتأمينات الإجتماعية والمزايا العينية	إجمالي قيمة المستلزمات السلعية والمصروفات الخدمية والاهلاك	الضرائب والرسوم السلعية	إجمالي قيمة الإيرادات			القيمة المضافة الصافية	التكوين الرأسمالى الثابت الإجمالي
			جملة		بدون أجر		بأجر									
			ذكور	اناث	ذكور	اناث	ذكور	اناث								
٠١	المحاصيل ومنتجات الحيوان والصيد وأنشطه الخدمات ذات الصلة	٢٤٤٢٨	٢٩١٨١	٤٧٨	٣٦٢٧٥	٣٧٧٠	٦٥٤٥٦	٤٢٤٧	٢٧٨١٠٦	٥٩٦٦٦١٠	٢٠٧٣	٨٧٠٤٢٠٤	٠	٨٧٠٤٢٠٤	٢٧٣٥٥٢١	١٢٠٩-
٠٢	استغلال الغابات وقطع أشجار الأخشاب وأنشطة الخدمات ذات الصلة	٨٧	١٧٥	٢	١٥٩	٤	٣٣٣	٦	٢١٤٢	٧٢٨٣	٢	٢٢٩٥٧	٠	٢٢٩٥٧	١٥٦٧٢	٠
٠٣	صيد الأسماك وتربية الأحياء المائية	١٨	٢٨	٠	١٦	١	٤٤	١	٣١٩ ١	١٧٢٠,٥٩٤	٠	٣٨٤٦	٠	٣٨٤٦	٢١٢٥	٠
أ	الزراعة واستغلال الغابات وقطع الأشجار وصيد الأسماك	٢٤٥٣٤	٢٩٣٨٣	٤٨٠	٣٦٤٥٠	٣٧٧٥	٦٥٨٣٣	٤٢٥٥	٢٨٠٥٦٧	٥٩٧٥٦١٣	٢٠٧٥	٨٧٣١٠٠٧	٠	٨٧٣١٠٠٧	٢٧٥٣٣١٨	١٢٠٩-
٠٦	إستخراج البترول الخام والغاز الطبيعي	٠	٠	٠	٠	٠	٠	٠	٠	٠	٠	٠	٠	٠	٠	٠
٠٧	تعدین خامات (ركازات) الفلزات والمعادن	٠	٠	٠	٠	٠	٠	٠	٠	٠	٠	٠	٠	٠	٠	٠
٠٨	التعدين واستغلال المحاجر الأخرى	٣٣٩	١٤٦٠	١	٤٨١	٠	١٩٤١	١	١٩٠١٠	٦٣٢٠٢	١٦٢٧٨	١٩٠٥٢٧	٠	١٩٠٥٢٧	١١١٠٤٦	٣٥
٠٩	أنشطة الخدمات المتصلة بالتعدين	٠	٠	٠	٠	٠	٠	٠	٠	٠	٠	٠	٠	٠	٠	٠
ب	التعدين واستغلال المحاجر	٣٣٩	١٤٦٠	١	٤٨١	٠	١٩٤١	١	١٩٠١٠	٦٣٢٠٢	١٦٢٧٨	١٩٠٥٢٧	٠	١٩٠٥٢٧	١١١٠٤٦	٣٥
١٠	صناعة المنتجات الغذائية	٦٦٧٨٩	٢٠٥٤٠٩	٤١٢٧	٨٣٣٧٥	٦٨٣٤	٢٨٨٧٨٤	١٠٩٦١	٢٦٨٤٥٤٨	١٥٠٤٨١١٢	١٥٠٧٨	٢٦٦١٠٨٠٦	٩٢٤٩٢١	٢٦٦١٠٨٠٦	١٢٤٧٢٥٣٧	٢٨٦٤
١١	صناعة المشروبات	٧٠	٢٥٥	١١	٩٢	٠	٣٤٧	١١	٢٠٦٦	١٢١٨٣	٢	١٩٧٠٣	٠	١٩٧٠٣	٧٥١٩	٠
١٢	صناعة منتجات التبغ	١٩	٩٢	٣٦	٢٠	٠	١١٢	٣٦	١٧١٠	٢١٣٥٦	١٥٠٤	٢٧٠٧٧	٠	٢٧٠٧٧	٤٢١٧	٠
١٣	صناعة المنسوجات	٩٢٢٥	١٦١٥٩	٢٦٧٨	١١٢٥١	٧٢٨	٢٧٤١٠	٣٤٠٦	٢٠٩٢٣٤	٧٠٥٥٣٩	٨٠١	١٤١٦٢٢٤	٤٥	١٤١٦٢٢٤	٧٠٩٩٢٧	١٦
١٤	صناعة الملابس الجاهزة	٤٦٤٦٧	٢٤٤٨٤	١٠٥١٦	٥٠٥٧٥	٤٧٣٩	٧٥٠٥٩	١٥٢٥٥	٣٦٦٥٧٢	١٢٠٤٣٠٤	٢٨٦٢	٢٧٩٠١٦٩	٣٤	٢٧٩٠١٦٩	١٥٨٣٠٣٧	٢١٥
١٥	صناعة الجلد ومنتجاته	٦٤٧٥	١٩٩٥٢	٥٣٩	٨٣٨٩	٦٦	٢٨٣٤١	٦٠٦	٢٣٠٩٩٣	٨٦٢٨٤٩	١٢٦٢	١٥٦٨٥٠٠	٠	١٥٦٨٥٠٠	٧٠٤٣٨٨	٨٣
١٦	صناعة الخشب ومنتجاته والفلين عدا الأثاث وصناعة الأصناف المنتجة من القش ومواد الضفر	٣٨٥٢٦	٣٨٣٣٥	١٠٦	٥١٩٣٣	٤٠٧	٩٠٢٦٨	٥١٢	٤٦٩٣٦١	١٢٨٦٠٣٠	٤٥٨٩	٣٠١٥٤٣٤	٧٤	٣٠١٥٤٣٤	١٧٢٤٨٨٩	٢٠١
١٧	صناعة الورق و منتجاته	١٥٩٧	٣٦٥٧	٢١٣	١٩٢٤	٤٦	٥٥٨١	٢٥٩	٣٩٥٠٧	١٤٥٤١٠	١٠٧	٢٦٥٦٩٨	٠	٢٦٥٦٩٨	١٢٠١٨٢	٢٨٠

(تابع) جدول رقم (١٧)

مقومات الانتاج طبقا للنشاط الإقتصادي

القطاع الخاص (أقل من ١٠ مشغلين)

(القيمة بالالف جنيهه)

كود النشاط	منطوق النشاط الإقتصادي	عدد المنشآت	عدد المشغلين						إجمالي الأجر والتأمينات الإجتماعية والمزايا العينية	إجمالي قيمة السلع والخدمات والإهلاك	الضرائب والرسوم السلعية	إجمالي قيمة الإيرادات			القيمة المضافة الصافية	التكوين الرأسمالى الثابت الإجمالى					
			بأجر		بدون أجر		جملة														
			ذكور	إناث	ذكور	إناث	ذكور	إناث				جملة الانتاج التام	الإعانات	الإجمالى							
١٨	الطباعة واستنساخ وسائط الأعلام المسجلة	٥٣٨٧	٩٤٨٣	٧٧٢	٧٣٣٠	٢٣٣	١٦٨١٣	١٠٠٥	١١٣٨٥٠	٥٠٦٩٦٤	١١٣١	١٠٤٠٠٦٣	٠	١٠٤٠٠٦٣	٥٣١٩٦٨	٣٥١٠					
١٩	صناعة فحم الكوك والمنتجات النفطية	١٨	٣٧	٥	٣٣	٠	٦٩	٥	٣٣٦	٢٩٤٨	١	٤٠١٥	٠	٤٠١٥	١٠٦٦	٠					
٢٠	صناعة المواد والمنتجات الكيماوية	١١٠٩	٢٨٠٧	٦٦٧	١٤٣٦	٣٦	٤٢٤٣	٧٠٣	٣٩٨٧٣	٢٥٦٧١٠	٥١٣	٣٩٤٤٤٥	٠	٣٩٤٤٤٥	١٣٧٢٢٢	٣٦٢٢					
٢١	صناعة المستحضرات الصيدلانية والكيميائية والدوائية ومنتجات النباتات الطبية	١٠	٢٥	٠	١٢	٠	٣٦	٠	٣١١	٧٢٣٠	٤	٩١٠٤	٠	٩١٠٤	١٨٧٠	٠					
٢٢	صناعة منتجات المطاط واللدائن	٣٠٥٩	٦٩٢٦	٣٨٤	٤٧٠٨	٢٦٦	١١٦٣٤	٦٥٠	٨٦٩٥٦	٧٦٠٤٨٢	٧٥٨	١١١٠٠١١	٠	١١١٠٠١١	٣٤٨٧٧٢	٠					
٢٣	صناعة منتجات المعادن اللافلزية الأخرى	١١٠٧٩	١٧٧٢٠	٥٦	١٤٨٨٦	٧٤٦	٣٢٦٠٧	٨٠٢	٢٠٠٦٧٩	١١٧٩٣١٤	١٦٩٣	١٨٤٦٨٤٨	٠	١٨٤٦٨٤٨	٦٦٥٨٤٢	٩٦					
٢٤	صناعة الفلزات القاعدية	١٠٣٣	٢٥٠١	٥٣	١٢٨٧	٤	٣٧٨٧	٥٧	٢٨٠٨٨	١٠٠٧٤٦	٣٧٧	٢٧٦١٣٣	٠	٢٧٦١٣٣	١٧٥٠١٠	٠					
٢٥	صناعة منتجات المعادن المشكلة عدا الماكينات والمعدّات	٥١٧٠٥	٦٤٠٧٧	١٤٣	٦٦٥٣٥	٦٥٠	١٣٠٦١٢	٧٩٣	٧٨٠٨٨٢	٣٧٦١٣٠٦	٥٢٢٠	٧٠٤١٧٥١	٠	٧٠٤١٧٥١	٣٢٧٥٢٢٥	١٢٦٠					
٢٦	صناعة الحاسبات والمنتجات الإلكترونية والبصرية ومكوناتها وصناعه الأجهزة الطبية	٣٩٠	٦٤٣	١٠٢	٤٠٩	١٢	١٠٥٣	١١٥	٧١٧٠	١٩١٢٥	١٣٧	٤٨٦٧٢	٠	٤٨٦٧٢	٢٩٤١٠	١					
٢٧	صناعة الأجهزة الكهربائية	١٦٦٩	٣٩٥٠	٦	٢١٤١	١٠	٦٠٩١	١٦	٤٥٢٣٠	٤٦٣٥٢٠	٧١	٦٩١٢٢٣	٠	٦٩١٢٢٣	٢٢٧٦٣٢	٣١٦					
٢٨	صناعة الآلات والمعدات الغير مصنفة فى موضع آخر	١١٢٨	١٨٥٣	٣٩	١٦٨٩	٨٥	٣٥٤١	١٢٤	٢٢٩٩٠	١٤٦٩٨٥	١١٢	٢٤٠٦٣٠	٠	٢٤٠٦٣٠	٩٣٥٣٣	٠					
٢٩	صناعة المركبات ذات المحركات	٨١١	١٠٦٦	٠	٩٦١	٢	٢٠٢٧	٢	٩٨٠٨	٤٧٠١٣	١٣١	٨٦٢٩٢	٠	٨٦٢٩٢	٣٩١٤٨	٠					
٣٠	صناعة معدّات النقل الأخرى	٤٥٣	٢٥٣	٠	٨٧٧	٣	١١٣٠	٣	٢٣٨٤	١٧٧٤٠	٣٨	٢٩٦٣٦	٠	٢٩٦٣٦	١١٨٥٨	٠					
٣١	صناعة الأثاث والمنتجات الخشبية الغير المصنفة فى موضع آخر	١٠٣٧٣٤	١١٩٠٦٥	١١٨	١٢٧٣٩٨	٩٧٢	٢٤٦٤٦٣	١٠٩٠	١٤١٩٧٠٠	٥٦٠١٣٨٣	٧٨٨٩	١١٤١٢٩٦٩	١٠	١١٤١٢٩٦٩	٥٨٠٣٧٠٨	٢٧١					
٣٢	صناعات تحويلية أخرى	١٤٨٩	٢٢٩٣	١٢٨	١٨٥٨	٣١	٤١٥٢	١٥٨	٢٥٩٨٤	٢٦١٣٠٣٥	٧٦٣	٣٠٢٠٩٠٨	٠	٣٠٢٠٩٠٨	٤٠٧١٠٩	٠					
٣٣	إصلاح المعدّات والأجهزة	١٠٤٧٨	٨٦٧٠	٧٠٠	١٢٧١١	١٢٩	٢١٣٨١	٨٢٩	٩٨٢٠٢	١٥٣٦٥٤	١٠٤٩	٥٧٥٩٠١	٠	٥٧٥٩٠١	٤٢١١٩٧	١٠٠					
ج	الصناعات التحويلية	٣٦٢٧٢٠	٥٤٩٧١١	٢١٤٠٠	٤٥١٨٣٠	١٦٠٠٠	١٠٠١٥٤١	٣٧٣٩٩	٦٨٨٦٤٣٤	٣٤٩٩٢٣٩٣٨	٤٦٠٩٢	٦٣٥٤٢٢١٢	٩٢٥٠٨٤	٦٤٤٦٧٢٩٥	٢٩٤٩٧٢٦٥	٨٨٦٤					

(تابع) جدول رقم (١٧)

مقومات الانتاج طبقا للنشاط الإقتصادي

القطاع الخاص (أقل من ١٠ مشغلين)

(القيمة بالالف جنيهه)

كود النشاط	منطوق النشاط الإقتصادي	عدد المنشآت	عدد المشتغلين						إجمالي الأجر والتأمينات الإجتماعية والمزايا العينية	إجمالي قيمة المستلزمات السلعية والمصروفات الخدمية والاهلاك	الضرائب والرسوم السلعية	إجمالي قيمة الإيرادات			القيمة المضافة الصافية	التكوين الرأسمالى الثابت الإجمالي
			جملة		بدون أجر		بأجر									
			ذكور	اناث	ذكور	اناث	ذكور	اناث								
٣٥	إمدادات الكهرباء والغاز والبخار وإمدادات تكييف الهواء	٢	١١	١	٠	٠	١١	١	٢٦٧	١٢٧١	٠	٤٢٠٣	٠	٤٢٠٣	٢٩٣٢	٦٣
د	إمدادات الكهرباء والغاز والبخار وإمدادات تكييف الهواء	٢	١١	١	٠	٠	١١	١	٢٦٧	١٢٧١	٠	٤٢٠٣	٠	٤٢٠٣	٢٩٣٢	٦٣
٣٦	تجميع وتنقية وتوزيع المياه	١٣٨	٥٧	٣	١٥٦	١٩	٢١٣	٢٢	٤٨٧	٤٩٠٩	٢	٧٧٠٥	٦٤٥	٨٣٥٠	٣٤٣٩	٠
٣٨	جمع ومعالجة وتدوير المخلفات والنفايات	٦٤٢	١٣٧١	٢٢٧	٧٧٨	١٣٣	٢١٤٩	٣٥٩	١٧٩٥٨	١٧٣٢١٨	٣٨٩	٢٤٦٥٨٤	٠	٢٤٦٥٨٤	٧٢٩٧٨	٠
هـ	الإمداد المائى وشبكات الصرف الصحى وإداره ومعالجة النفايات	٧٨٠	١٤٢٨	٢٣٠	٩٣٤	١٥٢	٢٣٦٢	٣٨٢	١٨٤٤٥	١٧٨١٢٧	٣٩١	٢٥٤٢٨٩	٦٤٥	٢٥٤٩٣٥	٧٦٤١٧	٠
٤١	تشبيد البنايات	٣٧	١٩٢	١٧	٣٥	٢	٢٢٧	١٩	٢٤٢٩	٦٥٢٣٨	٣٨	١١٨٠٨١	٠	١١٨٠٨١	٥٢٨٠٦	١٨٠
٤٢	الهندسة المدنية	١٩	٩٢	٤	١٥	٠	١٠٧	٤	١٤٠٣	٣٦٠٠٠	٧٥	٥٧٩٩٥	٠	٥٧٩٩٥	٢١٩٢٠	٣٩٣
٤٣	أنشطة التشبيد المتخصصة	٥٥٦	١٠٧	٦	٥٥٦	٣	٦٦٤	٩	١٢١٦	٦٣٧٤	٢٠	٢٠٠٤٨	٠	٢٠٠٤٨	١٣٦٥٥	١
و	التشبيد والبناء	٦١٢	٣٩١	٢٧	٦٠٦	٥	٩٩٨	٣٢	٥٠٤٨	١٠٧٦١١	١٣٢	١٩٦١٢٤	٠	١٩٦١٢٤	٨٨٣٨١	٣٧٦
٤٥	تجارة الجملة والتجزئة والإصلاح للمركبات ذات المحركات والدراجات الناريه	١٤٤٥٣٥	١١٠٥٨٦	١٤٦٩	١٧٨٢٦٠	٤٠٥٠	٢٨٨٨٤٦	٥٥١٩	١١٧٠٣٢٢	١٤٧٦٣٦٠	١٦٧٠٢	٩١٦٢٠٨٩	٠	٩١٦٢٠٨٩	٧٦٦٩٠٢٧	٣٠٧
٤٦	تجارة الجملة عدا المركبات ذات المحركات والدراجات النارية	٣٢٢٥٣	٦٦٠٠٣	٦٤٦٦	٤٤٥٧٨	١٧٩٩	١١٠٥٨١	٨٢٦٥	٨٩٤٦٦٩	٧٣٠٩٣٨	١٢٥٨٥٢	١١٤٠٢٦٨٥	٠	١١٤٠٢٦٨٥	١٠٥٤٥٨٩٥	١٣٨٥٩
٤٧	تجارة التجزئة عدا المركبات ذات المحركات والدراجات النارية	١١٧٧١٤٤	٥٤٦٨٩٠	١٣٠٦٤١	١٣٣٢٣٥٥	٢٨٤٦٠٦	١٨٧٩٢٤٥	٤١٥٢٤٦	٦٥٢٤٦٤٠	٦١٢١٤٩٣	٢٠٦٢٦٩	٧٤٨٠١٩٤٣	٠	٧٤٨٠١٩٤٣	٦٨٤٧٤١٨١	٥٣٥٥٥
ز	تجارة الجملة والتجزئة والإصلاح للمركبات ذات المحركات والدراجات النارية	١٣٥٣٩٣١	٧٢٣٤٨٠	١٣٨٥٧٥	١٥٥٥١٩٢	٢٩٠٤٥٥	٢٢٧٨٦٧٢	٤٢٩٠٣٠	٨٥٨٩٦٣١	٨٣٢٨٧٩٢	٣٤٨٨٢٣	٩٥٣٦٦٧١٧	٠	٩٥٣٦٦٧١٧	٨٦٦٨٩١٠٣	٦٧٧٢١

(تابع) جدول رقم (١٧)

مقومات الانتاج طبقا للنشاط الإقتصادي

القطاع الخاص (أقل من ١٠ مشغلين)

(القيمة بالالف جنيهه)

كود النشاط	منطوق النشاط الإقتصادي	عدد المنشآت	عدد المشغلين						إجمالي الأجر والتأمينات الإجتماعية والمزايا العينية	إجمالي قيمة السلع والخدمات والإهلاك	الضرائب والرسوم السلعية	إجمالي قيمة الإيرادات			القيمة المضافة الصافية	التكوين الرأسمالى الثابت الإجمالى					
			بأجر		بدون أجر		جملة					جملة الانتاج التام	الإعانات	الإجمالى							
			ذكور	اناث	ذكور	اناث	ذكور	اناث													
٤٩	النقل البرى والنقل عبر خطوط الأنابيب	١١٩٨	٣٢٥٨	٢٤١	١٦٢٠	٥١	٤٨٧٨	٢٩٢	٤٩٣٤٩	١٦٠٤٥٤	١٦٤٢	٣٣٥٥٣٧	٠	٣٣٥٥٣٧	١٧٣٤٤١	١٢٣٢٤٠					
٥٠	النقل عبر الماء	٢٣٦	٦٣٣	٤٥	٢٥٤	١	٨٨٧	٤٦	١٤٩٩٨	٢٥٦٢٣	١٨٠٨	١٨٦٩٤٣	١	١٨٦٩٤٣	١٥٩٥١٣	٠					
٥١	النقل الجوى	٧	٢٩	٢٢	٠	٠	٢٩	٢٢	٢٨٤٣	٢٨٢٥	٥	١٠٨٤٩٥	٠	١٠٨٤٩٥	١٠٥٦٦٥	٠					
٥٢	أنشطة التخزين والدعم للنقل	٥١١٨	١٤٦٠٥	١٧٢٠	٦٠١٩	١٥٩	٢٠٦٢٥	١٨٧٨	١٦٩٤٨٨	٣٠٠٥٧٨	١٠٣٩٩	١٠٧٠٣٠٥	٢٠٤	١٠٧٠٣٠٥	٧٥٩٥٣٢	٦٨٨٨١					
٥٣	البريد وأنشطة الخدمات البريدية	١٦٩	٤٧٨	١١٢	١٣٧	٠	٦١٥	١١٢	٦٦٨٦	٧٤٩٤	٩٧	١١٧٦٤٢٩	٠	١١٧٦٤٢٩	١١٦٨٨٣٧	٤٤٥٤					
ح	النقل والتخزين	٦٧٢٨	١٩٠٠٣	٢١٤٠	٨٠٣١	٢١١	٢٧٠٣٤	٢٣٥١	٢٤٣٣٦٤	٤٩٦٩٧٤	١٣٩٥١	٢٨٧٧٧٠٩	٢٠٥	٢٨٧٧٧٠٩	٢٣٦٦٩٨٨	٦١٠١٢					
٥٥	أنشطة خدمات الإقامة	٥١٢	١٦٧٨	٣٣٤	٤٦١	٧٠	٢١٣٨	٤٠٤	١٥٩٧٨	١٩٩٠٩	٢٦٥	١٦٨٩٠٤	٧٠٣	١٦٨٩٠٤	١٤٩٤٣٣	٢١٧٣					
٥٦	أنشطه خدمات الغذاء والمشروبات	١٣٦٥٦١	٢١٦٠٤٥	٢١٦٢	١٧٤٨٦٨	١٤١٦٤	٣٩٠٩١٢	١٦٣٢٦	٢٨٤٠٧٧٢	١٠٣٣٤٨٢٠	١٨٩٦٠	١٩٣٩٥٢٨٠	٠	١٩٣٩٥٢٨٠	٩٠٤١٤٩٩	٢٤٩٦					
ط	أنشطة خدمات الغذاء والإقامة	١٣٧٠٧٣	٢١٧٧٢٢	٢٤٩٦	١٧٥٣٢٨	١٤٢٣٤	٣٩٣٠٥١	١٦٧٣٠	٢٨٥٦٧٥٠	١٠٣٥٤٧٣٠	١٩٢٢٥	١٩٥٦٤١٨٣	٧٠٣	١٩٥٦٤١٨٣	٩١٩٠٩٣٢	٤٦٦٩					
٥٨	أنشطة النشر	٢٢٦	٥٩٩	٢١١	٥٩٦	٢٣	١١٩٥	٢٣٤	٩٤٢٩	٩٧٥٦	١٣	٣٩٤٩١	٠	٣٩٤٩١	٢٩٧٢٢	٠					
٥٩	أنشطة نشر و إنتاج برامج التليفزيون والفيديو والأفلام السينمائية والاصوات المسجله	١١٣	٣٨٤	٤٤	٨٩	٤	٤٧٣	٤٨	٤٧٨٢	٣٣١٣٥	٥٤	٦٠٧٠٠	٠	٦٠٧٠٠	٢٧٥١١	٧١٩					
٦٠	أنشطه البث الإذاعي والتليفزيوني	١٠٦	١٣١	٨٠	٩٤	٣	٢٢٥	٨٣	٢٣٦٢	١٤٧١	٧	١٣١٦٥	٠	١٣١٦٥	١١٦٨٦	٣					
٦١	الاتصالات	١٦٢٨٨	٧٨٧٩	٢٠٤٩	١٨٤٩٧	١٥٦١	٢٦٣٧٥	٣٦١٠	٦٤٧٧٧	٩٢٥٥٣	٢٦٥٤	٤٩٥٧٩٧	١٧	٤٩٥٧٩٧	٤٠٠٦٠٨	١١٠					
٦٢	أنشطه برمجيات واستشارات الحاسب	٤٧٦	١٢٧٣	٣٢٨	٥٥١	١٦	١٨٢٤	٣٤٤	٢٥٦٥١	١١٣٧٠	٢٢٥	١١١٣٣٦	٠	١١١٣٣٦	٩٩٧٤١	٣٣					
٦٣	أنشطة خدمات المعلومات	١٥٣	١١٩	٢٩	١٧١	١٣	٢٩٠	٤٢	١٨٢٩	١٤٧٢	١٩	٨٢٤٣	٠	٨٢٤٣	٦٧٥٢	١٣					
ى	المعلومات والاتصالات	١٧٣٦٢	١٠٣٨٥	٢٧٤٢	١٩٩٩٨	١٦١٩	٣٠٣٨٣	٤٣٦١	١٠٨٨٢٩	١٤٩٧٥٧	٢٩٧٣	٧٢٨٧٣٣	١٧	٧٢٨٧٣٣	٥٧٦٠٢٠	٨٧٧					
٦٤	الوساطة المالية عدا التأمين وتوفير الاعتمادات لمعاشات التقاعد	٥٩	١٠٣	١٣	٥٥	٠	١٥٩	١٣	١٤٨٨	٨٤٨	٤	٥١١٨٨	٤٦٣٩٦	٥١١٨٨	٩٦٧٣١	١٧٢					
٦٥	التأمين وتوفير الاعتمادات لمعاشات التقاعد عدا الضمان الاجتماعى	١٣	٣١	٠	٦	٠	٣٧	٠	٢٢٥	٢١	٠	٥٤٤	٠	٥٤٤	٥٢٣	٠					
٦٦	الأنشطة المساعدة للوساطة المالية	٤٥	٢٠٣	٣٠	٠	٠	٢٠٣	٣٠	٦١٧٣	٥٧٥٢	٤٥	٣٢٧٤٣	٠	٣٢٧٤٣	٢٦٩٤٦	٣٦٦					
ك	الوساطة المالية والتأمين	١١٨	٣٣٧	٤٣	٦١	٠	٣٩٨	٤٣	٧٨٨٥	٦٦٢١	٤٩	٨٤٤٧٤	٤٦٣٩٦	٨٤٤٧٤	١٢٤١٩٩	٥٣٨					

(تابع) جدول رقم (١٧)

مقومات الانتاج طبقا للنشاط الإقتصادي

القطاع الخاص (أقل من ١٠ مشغلين)

(القيمة بالالف جنيه)

كود النشاط	منطوق النشاط الإقتصادي	عدد المنشآت	عدد المشغلين						إجمالي الأجر والتأمينات الإجتماعية والمزايا العينية	إجمالي قيمة السلع والخدمات والإهلاك	الضرائب والرسوم السلعية	إجمالي قيمة الإيرادات			القيمة المضافة الصافية	التكوين الرأسمالى الثابت الإجمالى					
			بأجر		بدون أجر		جملة					جملة الانتاج التام	الإعانات	الإجمالى							
			ذكور	إناث	ذكور	إناث	ذكور	إناث													
٦٨	أنشطة العقارات والتأجير	٧٠٦٤	٩٠٨٤	١٣١٢	٩٧٢١	٢٨٣	١٨٨٠٤	١٥٩٥	١٢٠٦٩٩	١١٢١٥٦	٥٦٧١	١٢٦١٢٩٩	٢٤	١٢٦١٣٢٢	١١٤٣٤٩٤	١٧٥٠					
ل	العقارات والتأجير	٧٠٦٤	٩٠٨٤	١٣١٢	٩٧٢١	٢٨٣	١٨٨٠٤	١٥٩٥	١٢٠٦٩٩	١١٢١٥٦	٥٦٧١	١٢٦١٢٩٩	٢٤	١٢٦١٣٢٢	١١٤٣٤٩٤	١٧٥٠					
٦٩	الأنشطة القانونية والمحاسبية	٤٩٤٣٥	٣٩٦٧٢	١٥٦٥٢	٥٢٨٣٢	٢٣٧١	٩٢٥٠٤	١٨٠٢٣	٥٩٦٦٦٦	٣٤٢٣١٤	١١٤٧٨	٢٦٠٩٣٥٨	١٤١٩	٢٦١٠٧٧٧	٢٢٥٦٩٨٦	١٧٥٦					
٧٠	انشطه المراكز الرئيسية والخبرة الاستشارية	٣٣٠	٩٣٩	٣٢٢	٢١٥	٥٠	١١٥٤	٣٧٢	٢٥٥٥٢	١٤٠٧٥	٧٣٠	١٠٦١٣٢	١٠٨٠	١٠٧٢١٢	٩٢٤٠٧	٢٣٥٢					
٧١	الأنشطة المعمارية والهندسية والاختبارات الفنية والتحليل	٢٦١٣	٥٢٨٨	١٤٤٥	٢٧٦١	١٠٦	٨٠٤٩	١٥٥١	١٣٨٣٧٨	٢٣٨٤٧٥	٩١٢٤	١٣١٣٧١٨	٢٣	١٣١٣٧٤١	١٠٦٦١٤١	٣٧٨٩					
٧٢	البحث العلمي والتطوير	٤٠	١٠٩	١٤	٣٨	٠	١٤٦	١٤	٢٠٧٢	٧١٨	١١	٣٣٣٢	٠	٣٣٣٢	٢٦٠٣	٠					
٧٣	الإعلان وبحوث السوق	٤٣٨٧	٦١٥١	١٠٨٣	٤٦٣١	١٦٣	١٠٧٨١	١٢٤٦	١٧٣٨٢٩	١٢٥٥٢٠	٢٧٤٥	٨٠١٠٧١	١٧٢٤	٨٠٢٧٩٥	٦٧٤٥٣٠	١٥٥					
٧٤	الأنشطة العلمية والتقنية المتخصصة الأخرى	١٠٩٥٠	٧٢٤٠	٣٠٤٧	١٢٤٦٥	١٠٣٥	١٩٧٠٤	٤٠٨٢	٩١٤٣٠	١٥٩١٨٠	١٩٨٥	٥٩٠٧٤٥	٠	٥٩٠٧٤٥	٤٢٩٥٨١	٢٦٣					
٧٥	الأنشطة البيطرية	٨٧٠	٢٧٩	٢١٠	٧٨٧	٢٧٤	١٠٦٦	٤٨٤	٣٢١٩	٣٨٢٠	٣٤	٢٩٤٤٧	٠	٢٩٤٤٧	٢٥٥٩٤	٠					
م	الأنشطة العلمية والتقنية المتخصصة	٦٨٦٢٤	٥٩٦٧٧	٢١٧٧٤	٧٣٧٢٧	٣٩٩٨	١٣٣٤٠٥	٢٥٧٧٣	١٠٣١١٤٨	٨٨٤١٠١	٢٦١٠٧	٥٤٥٣٨٠٤	٤٢٤٦	٥٤٥٨٠٥٠	٤٥٤٧٨٤١	٨٣١٥					
٧٧	أنشطة الاستتجار والتأجير	٥٢٠٨١	٢٩٧٤٤	٧٥٩١	٧٠٣١٠	٥٠٣٥	١٠٠٠٥٤	١٢٦٢٧	٣١٩٦٦١	٥٣٠٩١٤	٤٣٣٥	٢١٩٨٣٢٣	١٢٠	٢١٩٨٤٤٣	١٦٦٣١٩٤	٤٠٧٣					
٧٨	أنشطة التوظيف	١٢٧٠	٣٠٢٨	١٤٥٠	١٤٣٤	٧٦	٤٤٦٢	١٥٢٦	٤٨٧٦٨	٣٠٥٤٨	٩٥٩	١٦٧٧٦٦	٠	١٦٧٧٦٦	١٣٦٢٦٠	٥٩٣					
٧٩	أنشطة خدمات وكالات السفر و منظمي الرحلات السياحية و الحجز	٣٤٨٦	٨٩٧٦	٢٣٢٦	٣٦٣١	٣٢٣	١٢٦٠٧	٢٦٤٩	١٨٤٨٤٢	٢٦٠٨٤١	٣٣٧٥	١٣١٢٣٦٠	٥٦	١٣١٢٤١٦	١٠٤٨٢٠٠	١٢٧٧٦٠					
٨٠	أنشطة الأمن والمراقبة	٣٨٤	١٤٦٣	٣٤١	٦٨٢	٢	٢١٤٥	٣٤٣	٢٢٧٨٨	٦٩٣٠	٢٧	٧١١٤٣	٠	٧١١٤٣	٦٤١٨٦	٠					
٨١	أنشطة خدمات المباني	١٧٨	٤٩٤	٩٢	١٩٩	٢	٦٩٣	٩٤	٧٥٨٢	٥٩٥٥	١٠٧٢	٥٢١٤١	٠	٥٢١٤١	٤٥١١٤	٠					
٨٢	أنشطه خدمات المكتب التنفيذي وانشطه المعاونة المكتبية الخاصة	٨٥١٥	٥٦٣٢	٢٧٦١	٩٨٩٩	١٢٨٢	١٥٥٣١	٤٠٤٣	٦٢٩٧٢	٢٢٥٢٣٢	١٥٨٦	٦٣٣٥٠١	٣	٦٣٣٥٠٣	٤٠٦٦٨٥	٥٤٦٠					
ن	الانشطه الاداريه وخدمات الدعم	٦٥٩١٣	٤٩٣٣٧	١٤٥٦٣	٨٦١٥٥	٦٧١٩	١٣٥٤٩٣	٢١٢٨٣	٦٤٦٦١٢	١٠٦٠٤٢٠	١١٣٥٤	٤٤٣٥٢٣٤	١٧٨	٤٤٣٥٤١٣	٣٣٦٣٦٣٩	٨٦٥٧٠					
٨٥	التعليم	١٠٧١٦	١١٧٦٣	١٤١٦٧	١٠٥٩٦	٢٤٣٣	٢٢٣٥٩	١٦٦٠٠	١٦٩٩٤٨	١٠٤٤٢٦	٥٦٨	٥٥٨٥٣٨	٣٤٢٧٣	٥٩٢٨١٢	٤٨٧٨١٨	٤٩٨					
ع	التعليم	١٠٧١٦	١١٧٦٣	١٤١٦٧	١٠٥٩٦	٢٤٣٣	٢٢٣٥٩	١٦٦٠٠	١٦٩٩٤٨	١٠٤٤٢٦	٥٦٨	٥٥٨٥٣٨	٣٤٢٧٣	٥٩٢٨١٢	٤٨٧٨١٨	٤٩٨					

جدول رقم (١٨)

عدد المنشآت و حركة الأصول الثابتة خلال العام طبقا للنشاط الإقتصادي

القطاع الخاص (أقل من ١٠ مشغلين)

كود النشاط	منطوق النشاط الإقتصادي	عدد المنشآت	القيمة الصافية للأصل فى أول العام	قيمة الإضافات على الأصل خلال العام		قيمة الإستيعادات من الأصل خلال العام	قيمة إهلاك العام	القيمة الصافية للأصل آخر العام*
				محلية	مستوردة			
٠١	المحاصيل ومنتجات الحيوان والصيد وأنشطه الخدمات ذات الصلة	٢٤٤٢٨	٤٤٩٥٠٤٧	١١٤٤٥	٥٤٧	١٣٢٠١	٧٠٠٨٨	٤٤٢٣٧٥١
٠٢	استغلال الغابات وقطع أشجار الأخشاب وأنشطة الخدمات ذات الصلة	٨٧	٩٩٨٢	٠	٠	٠	٢٩٣	٩٦٨٩
٠٣	صيد الأسماك وتربية الأحياء المائية	١٨	١٥٢,٨	٠	٠	٠	٣,٤٤٨	١٤٩,٣٥٢
أ	الزراعة واستغلال الغابات وقطع الأشجار وصيد الأسماك	٢٤٥٣٤	٤٥٠٥١٨٢	١١٤٤٥	٥٤٧	١٣٢٠١	٧٠٣٨٤	٤٤٣٣٥٨٩
٠٦	إستخراج البترول الخام والغاز الطبيعي	٠	٠	٠	٠	٠	٠	٠
٠٧	تعدين خامات (ركازات) الفلزات والمعادن	٠	٠	٠	٠	٠	٠	٠
٠٨	التعدين واستغلال المحاجر الأخرى	٣٣٩	١٧٠٧٢٣	٣٥	٠	٠	١٧٩٤١	١٥٢٨١٧
٠٩	أنشطة الخدمات المتصلة بالتعدين	٠	٠	٠	٠	٠	٠	٠
ب	التعدين واستغلال المحاجر	٣٣٩	١٧٠٧٢٣	٣٥	٠	٠	١٧٩٤١	١٥٢٨١٧
١٠	صناعة المنتجات الغذائية	٦٦٧٨٩	٦٩٩٣٣٢٨	١٣٦٧	٢١٧٦	٦٨٠	٣٠٠٨٢٧	٦٦٩٥٣٦٥
١١	صناعة المشروبات	٧٠	١٣٨٤١	٠	٠	٠	٥٦٢	١٣٢٧٩
١٢	صناعة منتجات التبغ	١٩	٣٦٧٧	٠	٠	٠	١٨٢	٣٤٩٥
١٣	صناعة المنسوجات	٩٢٢٥	٦٩٣٤٧٠	٨	٣٨	٣٠	٣٦٤٤٨	٦٥٧٠٣٨
١٤	صناعة الملابس الجاهزة	٤٦٤٦٧	١٠٥٨٥٠٢	٤٧٩	٤٤	٣٠٧	٤٥١٦١	١٠١٣٥٥٦
١٥	صناعة الجلد ومنتجاته	٦٤٧٥	٢٧٧٠٥٧	٩١	٠	٨	٨٢٣٠	٢٦٨٩١١
١٦	صناعة الخشب ومنتجاته والفلين عدا الأثاث وصناعة الأصناف المنتجه من القش ومواد الضفر	٣٨٥٢٦	٢٠٢٦٦٦٦	٤١٥	٧٦	٢٩٠	٦٩٤٣٣	١٩٥٧٤٣٣
١٧	صناعة الورق و منتجاته	١٥٩٧	١٣٧٩٠٦	٢٩١	٥	١٦	٥٠٦٨	١٣٣١١٨

(تابع) جدول رقم (١٨)

عدد المنشآت و حركة الأصول الثابتة خلال العام طبقا للنشاط الإقتصادي

القطاع الخاص (أقل من ١٠ مشغلين)

كود النشاط	منطوق النشاط الإقتصادي	عدد المنشآت	القيمة الصافية للأصل في أول العام	قيمة الإضافات على الأصل خلال العام		قيمة الإستبعادات من الأصل خلال العام	قيمة إهلاك العام	القيمة الصافية للأصل آخر العام*
				محلية	مستوردة			
١٨	الطباعة واستنساخ وسائط الأعلام المسجلة	٥٣٨٧	٤٩٨٤٤١	٢	١	٣٥٤	٣١٥٦٢	٤٦٦٥٢٩
١٩	صناعة فحم الكوك والمنتجات النفطية	١٨	٢١٢٧	٠	٠	٠	١٤٤	١٩٨٤
٢٠	صناعة المواد والمنتجات الكيماوية	١١٠٩	١٦٥٦٤٤	٣٦٣٠	٠	٧	٨٣٥٧	١٦٠٩١١
٢١	صناعة المستحضرات الصيدلانية والكيميائية والدوائية ومنتجات النباتات الطبية	١٠	١٣٠٢	٠	٠	٠	٧٦	١٢٢٦
٢٢	صناعة منتجات المطاط واللدائن	٣٠٥٩	٣٨٥٤١٩	٠	٠	٠	١٨٤٨٢	٣٦٦٩٣٧
٢٣	صناعة منتجات المعادن اللافلزية الأخرى	١١٠٧٩	٦٥٦٠٨٩	١١٠	٤	١٨	٢٤٠٧٦	٦٣٢١٠٨
٢٤	صناعة الفلزات القاعدية	١٠٣٣	٦٨٥٨٨	٠	٠	٠	٢٤٣٦	٦٦١٥٢
٢٥	صناعة منتجات المعادن المشكلة عدا الماكينات والمعدات	٥١٧٠٥	٢٥٠٦٢٥٠	٥٨٧	٨٠٨	١٣٥	١١٧٨٨٣	٢٣٨٩٦٢٧
٢٦	صناعة الحاسبات والمنتجات الإلكترونية والبصرية ومكوناتها وصناعه الأجهزة الطبية	٣٩٠	١٣٥٧١	١	٠	٠	١٣٧٨	١٢١٩٤
٢٧	صناعة الأجهزة الكهربائية	١٦٦٩	١٧٩٢٣٥	٣٩٩	٠	٨٣	٩٠٨١	١٧٠٤٧٠
٢٨	صناعة الآلات والمعدات الغير مصنفة في موضع آخر	١١٢٨	٨٨٨٧٨	٨	٠	٨	٢٩٥١	٨٥٩٢٧
٢٩	صناعة المركبات ذات المحركات	٨١١	٤٢١٠١	٠	٠	٠	٩٥٣	٤١١٤٨
٣٠	صناعة معدات النقل الأخرى	٤٥٣	١٧٠٠٥	١	١	١	٥٢٠	١٦٤٨٥
٣١	صناعة الأثاث والمنتجات الخشبية الغير المصنفة في موضع آخر	١٠٣٧٣٤	٢٨٠٧٠٤٦	٧٨٩	١٦٥	٦٨٤	١٠١٨٦١	٢٧٠٥٤٥٥
٣٢	صناعات تحويلية أخرى	١٤٨٩	١٢٩٦٦٠	٠	٠	٠	٩٢٢٦	١٢٠٤٣٤
٣٣	إصلاح المعدات والأجهزة	١٠٤٧٨	٢٢٩٠١٩	٢٥٠	٤٥	٣٠٥	١٠١٢٩	٢١٨٨٨٠
ج	الصناعات التحويلية	٣٦٢٧٢٠	١٨٩٩٤٨٢٢	٨٤٢٨	٣٣٦٣	٢٩٢٦	٨٠٥٠٢٧	١٨١٩٨٦٦٠

(تابع) جدول رقم (١٨)

عدد المنشآت و حركة الأصول الثابتة خلال العام طبقا للنشاط الإقتصادي

القطاع الخاص (أقل من ١٠ مشتغلين)

(القيمة بالالف جنيهه)							
كود النشاط	منطوق النشاط الإقتصادي	عدد المنشآت	القيمة الصافية للأصل فى أول العام	قيمة الإضافات على الأصل خلال العام		قيمة إهلاك العام	القيمة الصافية للأصل آخر العام*
				محلية	مستوردة		
٣٥	إمدادات الكهرباء والغاز والبخار وإمدادات تكييف الهواء	٢	٢٣٠٣	١٠٢٩	٠	٢٤٢	٢١٢٤
د	إمدادات الكهرباء والغاز والبخار وإمدادات تكييف الهواء	٢	٢٣٠٣	١٠٢٩	٠	٢٤٢	٢١٢٤
٣٦	تجميع وتنقية وتوزيع المياه	١٣٨	٩٥٠٦	٠	٠	٣٨٣	٩١٢٣
٣٨	جمع ومعالجة وتدوير المخلفات والنفايات	٦٤٢	١٣٠٥٦٥	٠	٠	٣٧١٥	١٢٦٨٥٠
هـ	الإمداد المائى وشبكات الصرف الصحى وإداره ومعالجة النفايات	٧٨٠	١٤٠٠٧١	٠	٠	٤٠٩٨	١٣٥٩٧٣
٤١	تشبيد البنايات	٣٧	٢٦٥٣٧	٣٥	٠	١٠٩٦	٢٥٤٢٣
٤٢	الهندسة المدنية	١٩	٤٩٤٣	٣٩٣	٠	٥٨٥	٤٧٥١
٤٣	أنشطة التشبيد المتخصصة	٥٥٦	٥٧٠٥	٣	٠	٣١٠	٥٣٩٥
و	التشييد والبناء	٦١٢	٣٧١٨٥	٤٣١	٠	١٩٩٢	٣٥٥٧٠
٤٥	تجارة الجملة والتجزئة والإصلاح للمركبات ذات المحركات والدراجات الناريه	١٤٤٥٣٥	٣٨٢٢٥٤٣	٢٨٥	١٢٤	١٤٥٨١٢	٣٦٧٧٠٣٨
٤٦	تجارة الجملة عدا المركبات ذات المحركات والدراجات النارية	٣٢٢٥٣	٣٦٩٤٦٩٧	١٩٨٢٣	٥٦٦	١٨٦٣٧٠	٣٥٢٢١٨٦
٤٧	تجارة التجزئة عدا المركبات ذات المحركات والدراجات النارية	١١٧٧١٤٤	٣٨٢٠٤٩٤٦	٧١٤٤٥	٩٢٩٧	١١٩٤٩٦٩	٣٧٠٦٣٥٣١
ز	تجارةالجملة والتجزئة والإصلاح للمركبات ذات المحركات والدراجات الناريه	١٣٥٣٩٣١	٤٥٧٢٢١٨٥	٩١٥٥٤	٩٩٨٧	١٥٢٧١٥١	٤٤٢٦٢٧٥٥

(تابع) جدول رقم (١٨)

عدد المنشآت و حركة الأصول الثابتة خلال العام طبقا للنشاط الإقتصادي

القطاع الخاص (أقل من ١٠ مشتغلين)

كود النشاط	منطوق النشاط الإقتصادي	عدد المنشآت	القيمة الصافية للأصل في أول العام	قيمة الإضافات على الأصل خلال العام		قيمة الإستيعادات من الأصل خلال العام	قيمة إهلاك العام	القيمة الصافية للأصل آخر العام*
				محلية	مستوردة			
٤٩	النقل البرى والنقل عبر خطوط الأنابيب	١١٩٨	٣٢٩٠٣٩	٢٣	٠	١٢٣٤٧	٤٢٩٤٩	٢٧٣٧٦٦
٥٠	النقل عبر الماء	٢٣٦	٢٨٩٩٣	٠	٠	٠	٣٠٨٨	٢٥٩٠٥
٥١	النقل الجوى	٧	٦١٧	٠	٠	٠	٧١	٥٤٦
٥٢	أنشطة التخزين والدعم للنقل	٥١١٨	١١٣٨٠٧٧	٥٤٣	٦٨٣٦٦	٢٨	٥٣١٥٨	١١٥٣٨٠٠
٥٣	البريد وأنشطة الخدمات البريدية	١٦٩	٢٢٠٨١	٤٧١٨	٠	٢٦٤	٣١٥٣	٢٣٣٨٣
ح	النقل والتخزين	٦٧٢٨	١٥١٨٨٠٨	٥٢٨٤	٦٨٣٦٦	١٢٦٣٩	١٠٢٤١٩	١٤٧٧٤٠٠
٥٥	أنشطة خدمات الإقامة	٥١٢	٣٥٨٢٦١	٢١٩٣	٠	٢٠	٧٩٢٦	٣٥٢٥٠٨
٥٦	أنشطه خدمات الغذاء والمشروبات	١٣٦٥٦١	٤٩٧٦١٧٣	٣٠١٦	١٩١	٧١٢	١٧٨٢٥٣	٤٨٠٠٤١٦
ط	أنشطة خدمات الغذاء والإقامة	١٣٧٠٧٣	٥٣٣٤٤٣٥	٥٢٠٩	١٩١	٧٣١	١٨٦١٨٠	٥١٥٢٩٢٤
٥٨	أنشطه النشر	٢٢٦	١٦٤٢١	٠	٠	٠	٧١٠	١٥٧١١
٥٩	أنشطة نشر و إنتاج برامج التلفزيون والفيديو والأفلام السينمائية والاصوات المسجله	١١٣	٥٢٧١٢	٢٥٠	٧٠٨	٢٣٩	٣٩٩٨	٤٩٤٣٣
٦٠	أنشطه البث الإذاعي والتلفزيوني	١٠٦	٦٠٩٠	٣	٢	٢	٢٠١	٥٨٩٢
٦١	الاتصالات	١٦٢٨٨	٣١٢٤٩٤	١٠	١٠٠	١	١٧٢٢٥	٢٩٥٣٧٩
٦٢	أنشطه برمجيات واستشارات الحاسب	٤٧٦	٢٩٣٠٩	٣٣	٠	٠	٣٤٠٠	٢٥٩٤٢
٦٣	أنشطة خدمات المعلومات	١٥٣	٧٣٣٧	٤	٩	٠	٤٥٧	٦٨٩٣
ى	المعلومات والاتصالات	١٧٣٦٢	٤٢٤٣٦٤	٣٠٠	٨٢٠	٢٤٢	٢٥٩٩١	٣٩٩٢٥٠
٦٤	الوساطة المالية عدا التأمين وتوفير الاعتمادات لمعاشات التقاعد	٥٩	١١٩٠	١٧٢	٠	٠	٢٢٩	١١٣٣
٦٥	التأمين وتوفير الاعتمادات لمعاشات التقاعد عدا الضمان الاجتماعى	١٣	٣٩	٠	٠	٠	٢	٣٧
٦٦	الأنشطة المساعدة للوساطة المالية	٤٥	٣٦٢٣٦	٧٥٨	٠	٣٩٢	٣٤٢٣	٣٣١٧٩
ك	الوساطة المالية والتأمين	١١٨	٣٧٤٦٥	٩٣٠	٠	٣٩٢	٣٦٥٤	٣٤٣٤٩

(تابع) جدول رقم (١٨)

عدد المنشآت و حركة الأصول الثابتة خلال العام طبقا للنشاط الإقتصادي

القطاع الخاص (أقل من ١٠ مشغلين)

كود النشاط	منطوق النشاط الإقتصادي	عدد المنشآت	القيمة الصافية للأصل فى أول العام	قيمة الإضافات على الأصل خلال العام		قيمة الإستيعادات من الأصل خلال العام	قيمة إهلاك العام	القيمة الصافية للأصل آخر العام*
				محلية	مستوردة			
٦٨	أنشطة العقارات والتأجير	٧٠٦٤	٦٥٢٥٥٤	٧٨٧	١٥	٩٧٧	٢٠٢٠١	٦٣٢١٧٨
ل	العقارات والتأجير	٧٠٦٤	٦٥٢٥٥٤	٧٨٧	١٥	٩٧٧	٢٠٢٠١	٦٣٢١٧٨
٦٩	الأنشطة القانونية والمحاسبية	٤٩٤٣٥	١٧٧٧٤٥٨	١٩١٥	٩٥	٢٥٤	٧٣٦٨٢	١٧٠٥٥٣١
٧٠	انشطه المراكز الرئيسية والخبرة الاستشارية	٣٣٠	٦٤٨٢٠	٢٣٨٦	٠	٣٥	٤٢٥٨	٦٢٩١٤
٧١	الأنشطة المعمارية والهندسية والاختبارات الفنية والتحليل	٢٦١٣	٢٧٦٤١٧	٣٨١٥	٠	٢٦	٣٦٦٤٨	٢٤٣٥٥٨
٧٢	البحث العلمي والتطوير	٤٠	٥٣٣	٠	٠	٠	٦٢	٤٧١
٧٣	الإعلان وبحوث السوق	٤٣٨٧	١٩٧٩٧٠	٧٥٣	٤٥	٦٤٢	١٢٥٦٠	١٨٥٥٦٥
٧٤	الأنشطة العلمية والتقنية المتخصصة الأخرى	١٠٩٥٠	٣٢٠٨٢٥	٣٢٨	٥٩	١٢٤	٢١٤٣٦	٢٩٩٦٥٣
٧٥	الأنشطة البيطرية	٨٧٠	١٤١٥٦	٠	٠	٠	٤٠٦	١٣٧٤٩
م	الأنشطة العلمية والتقنية المتخصصة	٦٨٦٢٤	٢٦٥٢١٧٩	٩١٩٦	١٩٩	١٠٨١	١٤٩٠٥٣	٢٥١١٤٤١
٧٧	أنشطة الاستئجار والتأجير	٥٢٠٨١	٢٢٩١٣٠٤	٥٣٠٢	١٣٧٠	٢٥٩٩	١٧١٢٦١	٢١٢٤١١٧
٧٨	أنشطة التوظيف	١٢٧٠	٨٤٨٣٣	٥٩٦	٠	٣	٦٠٣٧	٧٩٣٨٩
٧٩	أنشطة خدمات وكالات السفر و منظمي الرحلات السياحية و الحجز	٣٤٨٦	٩٤٣٥٦٩	٣٦٨٣	١٦	١٦٤٧٥	٦٠٨٣٣	٨٦٩٩٦٠
٨٠	أنشطة الأمن والمراقبة	٣٨٤	١٤٥١٢	٠	٠	٠	١٢١٠	١٣٣٠٢
٨١	أنشطة خدمات المباني	١٧٨	٩٠٢٠	٢	٠	٢	٦٧٩	٨٣٤٠
٨٢	أنشطه خدمات المكتب التنفيذي وانشطه المعاونة المكتبية الخاصة	٨٥١٥	٣٠٨٦٦٩	٦٣	٧٥	٦٨٤	١٥٧٧٥	٢٩٢٣٤٨
ن	الانشطه الاداريه وخدمات الدعم	٦٥٩١٣	٣٦٥١٩٠٧	٩٦٤٦	١٤٦١	١٩٧٦٣	٢٥٥٧٩٤	٣٣٨٧٤٥٧
٨٥	التعليم	١٠٧١٦	٧٧٨٩٨١	٥٩٠	٧	٩٩	٣٤٩٦٤	٧٤٤٥١٥
ع	التعليم	١٠٧١٦	٧٧٨٩٨١	٥٩٠	٧	٩٩	٣٤٩٦٤	٧٤٤٥١٥

(تابع) جدول رقم (١٨)

عدد المنشآت و حركة الأصول الثابتة خلال العام طبقا للنشاط الإقتصادي

القطاع الخاص (أقل من ١٠ مشغولين)

كود النشاط	منطوق النشاط الإقتصادي	عدد المنشآت	القيمة الصافية للأصل فى أول العام	قيمة الإضافات على الأصل خلال العام		قيمة الإستبعادات من الأصل خلال العام	قيمة إهلاك العام	القيمة الصافية للأصل آخر العام*
				محلية	مستوردة			
٨٦	الانشطه المتصلة بصحة الإنسان	٣٤٠٧٣	٣٣٥٣٩٣٣	١١٩٠١	١٩٥٦	١٦٨	١٩٢٣٢٩	٣١٧٥٢٩٣
٨٧	أنشطة رعاية المقيمين	٧٠٦	٣٢٥٩٤	١٥٣	٠	٠	٢١٤٧	٣٠٦٠٠
٨٨	أنشطة العمل الاجتماعي بدون إقامة	١٣٦١٠	٧٧٢٧٣٧	٩٨٩٦	٨	١١٩٨	٢٦٥٧٨	٧٥٤٨٦٦
ف	الصحة وأنشطة العمل الاجتماعي	٤٨٣٩٠	٤١٥٩٢٦٤	٢١٩٥٠	١٩٦٤	١٣٦٦	٢٢١٠٥٣	٣٩٦٠٧٥٩
٩٠	أنشطة فنون المسرح والموسيقى والأنشطة الترفيهية	١٨٩٧	١٢٣٦٥٩	٠	١٦٥٣	٣٣	٣٥٦٦	١٢١٧١٤
٩١	أنشطه المكتبات والمتاحف ودور الوثائق والانشطه الثقافيه الأخرى	٥١	١٢٦٦٠	٠	٠	٠	١٧٥	١٢٤٨٥
٩٢	انشطه المقامرة والمراهنة	٠	٠	٠	٠	٠	٠	٠
٩٣	انشطه الرياضة والترفيه والتسلية	٨٦٣٥	٩٢١٨٤١	٦٦١	٢١	١٨٠	٦٩٤٣٣	٨٥٢٩١٠
ص	أنشطة الفنون والإبداع والتسلية	١٠٥٨٣	١٠٥٨١٦٠	٦٦١	١٦٧٤	٢١٢	٧٣١٧٤	٩٨٧١١٠
٩٤	انشطه المنظمات ذات العضوية	٤٠٨٧	٨٨٩١٤٥	٦٦٨	٠	٧	١٧١٤٧	٨٧٢٦٦٠
٩٥	إصلاح أجهزه الحاسب الالى والسلع الشخصية والمنزلية	٧٦٥١٧	٩٧٤٢٠١	١٦٨	١٢٧	١٦٤	٣٦٣٣٢	٩٣٨٠٠١
٩٦	أنشطة الخدمات الشخصية الأخرى	١٤٠٠٨٥	٣٠٨٧٠١٢	٢٩٤٨	٣٠٧	٥٩٢	٩٦٨١٩	٢٩٩٢٨٥٥
ق	أنشطة الخدمات الأخرى	٢٢٠٦٨٩	٤٩٥٠٣٥٨	٣٧٨٣	٤٣٥	٧٦٢	١٥٠٢٩٨	٤٨٠٣٥١٥
الاجمــــــــالى		٢٣٣٦١٧٨	٩٤٧٩٠٩٤٦	١٧١٢٥٧	٨٩٠٢٩	٨٩٢٣٢	٣٦٤٩٦١٣	٩١٣١٢٣٨٧

*القيمة الصافية للأصل آخر العام = القيمة الصافية للأصل أول العام + قيمة الاضافات على الاصل خلال العام - قيمة الاستبعادات - قيمة اهلاك العام

جدول رقم (١٩)

عدد المنشآت وقيمة الأصول الثابتة آخر العام طبقاً للنشاط الإقتصادي

القطاع الخاص (أقل من ١٠ مشتغلين)

(القيمة بالآلاف جنيه)

كود النشاط	منطوق النشاط الاقتصادي	عدد المنشآت	الاصول الثابتة										
			أراضي	مباني وإنشاءات ومرافق وطرق	آلات ومعدات	وسائل نقل وإنتقال	عدد وأدوات	أثاث ومعدات مكاتب	برامج جاهزة	أجهزة حاسب الي	الثروة الحيوانية والمائية	أصول ثابتة أخرى	الجملة
٠١	المحاصيل ومنتجات الحيوان والصيد وأنشطه الخدمات ذات الصلة	٢٤٤٢٨	٢٥٦٧٥١٢	١١٢١٧٩٦	١٦٠٣٠٠	٦٣١٤٢	١١٤٧٤٩	٢٨٢٧٤	٠	٢٤٥	٣٦٤٤٤٥	٣٢٨٧	٤٤٢٣٧٥١
٠٢	استغلال الغابات وقطع أشجار الأخشاب وأنشطة الخدمات ذات الصلة	٨٧	٤٣٦٣	٣٥٢٣	١١٢٢	٤٥٤	١٧٨	٤٩	٠	١	٠	٠	٩٦٨٩
٠٣	صيد الأسماك وتربية الأحياء المائية	١٨	١١٠	١٠	٠	٠	٢٥	٤	٠	٠	٠	٠	١٤٩
أ	الزراعة واستغلال الغابات وقطع الأشجار وصيد الأسماك	٢٤٥٣٤	٢٥٧١٩٨٥	١١٢٥٣٢٩	١٦١٤٢٣	٦٣٥٩٦	١١٤٩٥٢	٢٨٣٢٧	٠	٢٤٥	٣٦٤٤٤٥	٣٢٨٧	٤٤٣٣٥٨٩
٠٦	إستخراج البترول الخام والغاز الطبيعي	٠	٠	٠	٠	٠	٠	٠	٠	٠	٠	٠	٠
٠٧	تعددين خامات (ركازات) الفلزات والمعادن	٠	٠	٠	٠	٠	٠	٠	٠	٠	٠	٠	٠
٠٨	التعددين واستغلال المحاجر الأخرى	٣٣٩	١٠٦٣	٥١٣٧	١٢٤١٣١	١٨٠٧٨	٣٦٥٢	٧٠٩	٠	٣٤	٠	١٣	١٥٢٨١٧
٠٩	أنشطة الخدمات المتصلة بالتعددين	٠	٠	٠	٠	٠	٠	٠	٠	٠	٠	٠	٠
ب	التعددين واستغلال المحاجر	٣٣٩	١٠٦٣	٥١٣٧	١٢٤١٣١	١٨٠٧٨	٣٦٥٢	٧٠٩	٠	٣٤	٠	١٣	١٥٢٨١٧
١٠	صناعة المنتجات الغذائية	٦٦٧٨٩	٢٥٩٦١٩١	١٦٢٨٨٧١	١٩١٦٣١٤	١٤٠٥٨٤	٢٩٤١٧٩	١١٢٤٧٤	٥٣٨	١٤٥٨	٩٢	٤٦٦٤	٦٦٩٥٣٦٥
١١	صناعة المشروبات	٧٠	٦٦٨٠	١٩٠٠	٤١١٩	١١٢	٣٢١	١٤٤	٠	٣	٠	٠	١٣٢٧٩
١٢	صناعة منتجات التبغ	١٩	٥٦٨	١٩٢٣	٤٢٣	٤٩٥	٣٦	٤٥	٠	٢	٠	٣	٣٤٩٥
١٣	صناعة المنسوجات	٩٢٢٥	١٩٢٦٠٢	١٦١٦٠٩	٢٦٠٨٥٩	٧٩٦٤	١٦٥٦٦	١٤٠١٦	٩٩	٢٧٦٠	٠	٥٦٢	٦٥٧٠٣٨
١٤	صناعة الملابس الجاهزة	٤٦٤٦٧	٣٠٣٠٠٣	٣٣٨١٣٨	٢٥٢٧٦٠	٣٨٩٢	٤٤٣٠٢	٦٨٣٠١	١٦٣	١٨٥٣	٠	١١٤٣	١٠١٣٥٥٦
١٥	صناعة الجلد ومنتجاته	٦٤٧٥	١٤٩٠١٧	٤٩٨٣٨	٤٨٦٥٥	٣٣٤	٩٨٥٧	١٠٠٨٩	٠	٨٢٣	٠	٢٩٩	٢٦٨٩١١
١٦	صناعة الخشب ومنتجاته والفلين عدا الأثاث وصناعة الأصناف المنتجة من القش ومواد الضفر	٣٨٥٢٦	٧٨٩٧٩١	٦٥٠٢٠٨	٤١٧١٣٢	٤٩٣١	٦٢٧٤٧	٣٢٣٢٦	٨٣	٨٢	٠	١٣٤	١٩٥٧٤٣٣
١٧	صناعة الورق و منتجاته	١٥٩٧	٥٣٣٥٥	٣١٣٣٣	٣٦٤١٨	١١٦٧	٧٧٦١	٢٢٨٩	٢٤	٣٦٥	٠	٤٠٦	١٣٣١١٨

(تابع) جدول رقم (١٩)

عدد المنشآت وقيمة الأصول الثابتة آخر العام طبقاً للنشاط الإقتصادي

القطاع الخاص (أقل من ١٠ مشغلين)

(القيمة بالآلاف جنيهه)

كود النشاط	منطوق النشاط الإقتصادي	عدد المنشآت	الاصول الثابتة										
			أراضي	مباني وإنشاءات ومرافق وطرق	آلات ومعدات	وسائل نقل وإنقتال	عدد وأدوات	أثاث ومعدات مكاتب	برامج جاهزة	أجهزة حاسب آلي	الثروة الحيوانية والمائية	أصول ثابتة أخرى	الجملة
١٨	الطباعة واستنساخ وسائط الأعلام المسجلة	٥٣٨٧	١٢٨١١٩	٧٦٥١٧	٢٢٥٤٤٩	٣٥٩٦	١٤٦٢٩	١٢٩٥٢	٤١١	٤٢٣٥	٠	٦٢٣	٤٦٦٥٢٩
١٩	صناعة فحم الكوك والمنتجات النفطية	١٨	٤٧٠	٣٣٦	١٠٢٩	٩٩	٤١	٩	٠	٠	٠	٠	١٩٨٤
٢٠	صناعة المواد والمنتجات الكيماوية	١١٠٩	٥٢٣٢٧	٥٨١٥٠	٣٠٥٦٦	١٢٠٧٦	٣٩٧٦	٢١٧٩	٧٠٠	٧٠٦	٠	٢٣٢	١٦٠٩١١
٢١	صناعة المستحضرات الصيدلانية والكيميائية والدوائية ومنتجات النباتات الطبية	١٠	٤٤٢	١١٤	٦٢٧	٠	١٠	٢٧	٠	٦	٠	٠	١٢٢٦
٢٢	صناعة منتجات المطاط واللدائن	٣٠٥٩	٨٩٤٣٣	١٢٣٧٧٢	١٣٣٩٨٤	٨١١٧	٧٨٦٦	٣٣٩٦	٢٢	٣٣٣	٠	١٥	٣٦٦٩٣٧
٢٣	صناعة منتجات المعادن اللافلزية الأخرى	١١٠٧٩	٢٦٠٩٩٨	١٨١٠٩٨	١٤٣٠٨٣	١٣٣٦٥	٢٢١٥٤	١٠٨٤٢	١٢	٣٣٢	٣٩	١٨٦	٦٣٢١٠٨
٢٤	صناعة الفلزات القاعدية	١٠٣٣	٣٣٠٩١	١٤٢٠٩	١٤١١١	١١١٢	٢٦٤٠	٨٩١	٠	٦٧	٠	٣٠	٦٦١٥٢
٢٥	صناعة منتجات المعادن المشكلة عدا الماكينات والمعدّات	٥١٧٠٥	٧٧٧٤٣٤	٦٦٦٤٥٦	٧٥٨٠٥٠	١٩٨٩٧	١٢٠٦٣١	٤٤٢٩٧	٢٧٩	٢٠٧٨	٠	٥٠٤	٢٣٨٩٦٢٧
٢٦	صناعة الحاسبات والمنتجات الإلكترونية والبصرية ومكوناتها وصناعه الأجهزة الطبية	٣٩٠	١٥٩٨	٢٧٦٤	٥٤٩٧	٢٢٩	٥٧١	١٣٢٠	٠	٢١٤	٠	١	١٢١٩٤
٢٧	صناعة الأجهزة الكهربائية	١٦٦٩	٦٦١٥٦	٤٥٤٣٢	٤٨١٣٤	١٧٢٠	٦١٥٨	٢٣٨٩	٢٨	٤٤٣	٠	١١	١٧٠٤٧٠
٢٨	صناعة الآلات والمعدات الغير مصنفة فى موضع آخر	١١٢٨	٥٠٣٤٥	١٢٥٤٨	١٧٨٨٧	١٨٨	٣٢٤٧	١٦٥٠	٠	٤٨	٠	١٤	٨٥٩٢٧
٢٩	صناعة المركبات ذات المحركات	٨١١	٢٦١١٣	٤٦١٠	٥١٥٣	٢٥٣٨	٢١٥٧	٥٧٦	٠	١	٠	١	٤١١٤٨
٣٠	صناعة معدّات النقل الأخرى	٤٥٣	٧٨٣٧	٤٨٩١	٢٣٥٨	٤٣٤	٧١٥	٢٤٩	٠	٠	٠	١	١٦٤٨٥
٣١	صناعة الأثاث والمنتجات الخشبية الغير المصنفة فى موضع آخر	١٠٣٧٣٤	٨٥٠٦٣٩	١٠٩٨٣٠٧	٤٦٤٨٢٦	٢٣٩٦٦	١٥٩٩٣٣	١٠٠٤٢١	١٠٧٠	١٠٣٩	٠	٥٢٥٥	٢٧٠٥٤٥٥
٣٢	صناعات تحويلية أخرى	١٤٨٩	٨٠٩٠	٣٧٦٧٠	٦٦٥٦١	١٤٢٠	٢٩٨٧	٢٦٥٤	٧٤٤	٢٨٧	٠	٢١	١٢٠٤٣٤
٣٣	إصلاح المعدات والأجهزة	١٠٤٧٨	٥٧٤٣٩	٨١٠٠٠	٤٤٥٤٢	٤٠٦٦	١٨٥٢٧	١١٧٩٥	٦٤	١٣٠٥	٠	١٤١	٢١٨٨٨٠
ج	الصناعات التحويلية	٣٦٢٧٢٠	٦٥٠١٧٣٧	٥٢٧١٦٩١	٤٨٩٨٥٣٧	٢٥٢٣٠٢	٨٠٢٠١٢	٤٣٥٣٣٠	٤٢٣٦	١٨٤٤٠	١٣١	١٤٢٤٥	١٨١٩٨٦٦٠

(تابع) جدول رقم (١٩)

عدد المنشآت وقيمة الأصول الثابتة آخر العام طبقاً للنشاط الإقتصادي

القطاع الخاص (أقل من ١٠ مشغلين)

(القيمة بالالف جنيهه)

كود النشاط	منطوق النشاط الإقتصادي	عدد المنشآت	الاصول الثابتة										
			أراضي	مباني وإنشاءات ومرافق وطرق	آلات ومعدات	وسائل نقل وانتقال	عدد وأدوات	أثاث ومعدات مكاتب	برامج جاهزة	أجهزة حاسب الي	الثروة الحيوانية والمائية	أصول ثابتة أخرى	الجملة
٣٥	إمدادات الكهرباء والغاز والبخار وإمدادات تكييف الهواء	٢	٠	٠	٢١٢٤	٠	٠	٠	٠	٠	٠	٠	٢١٢٤
د	إمدادات الكهرباء والغاز والبخار وإمدادات تكييف الهواء	٢	٠	٠	٢١٢٤	٠	٠	٠	٠	٠	٠	٠	٢١٢٤
٣٦	تجميع وتنقية وتوزيع المياه	١٣٨	٢٥٤١	٢٨٤٧	٣٤٤٥	١١٩	١٠٠	٦٤	٧	٠	٠	٠	٩١٢٣
٣٨	جمع ومعالجة وتدوير المخلفات والنفايات	٦٤٢	٥٢٩١٨	٥١٣٦٣	١٩٧١٤	١٣٣	١٣١٤	١٢٠١	٠	١٠٥	١٠٢	٠	١٢٦٨٥٠
هـ	الإمداد المائي وشبكات الصرف الصحي وإداره ومعالجة النفايات	٧٨٠	٥٥٤٥٩	٥٤٢١٠	٢٣١٥٩	٢٥٢	١٤١٣	١٢٦٥	٠	١١٣	١٠٢	٠	١٣٥٩٧٣
٤١	تشبيد البنايات	٣٧	٣٨٠	٣٦٨٤	١١٩٠١	٢٤٩٠	٤٧٩٢	١٦٦٧	٣	١٤٦	٠	٣٥٩	٢٥٤٢٣
٤٢	الهندسة المدنية	١٩	٢٢٨	٧٠٤	١٨٧٦	١٥٤٠	٨٥	١٥٦	١٤	٧٢	٠	٧٥	٤٧٥١
٤٣	أنشطة التشبيد المتخصصة	٥٥٦	١٩٢٧	٨٤٢	٨٩٦	١٣١	٧٨٣	٦٨٣	٠	٦٣	٠	٧٠	٥٣٩٥
و	التشييد والبناء	٦١٢	٢٥٣٥	٥٢٣١	١٤٦٧٤	٤١٦١	٥٦٦١	٢٥٠٦	١٧	٢٨١	٠	٥٠٥	٣٥٥٧٠
٤٥	تجارة الجملة والتجزئة والإصلاح للمركبات ذات المحركات والدراجات الناريه	١٤٤٥٣٥	١١٢٨٠٦٠	١٤٧٦٥٨٢	٤٤٣١٩٣	١٠٨٦٩٣	٢٢٩٩٠١	٢٦٣٦٤٤	٦٠١	١٧٩٣٨	٠	٨٤٢٦	٣٦٧٧٠٣٨
٤٦	تجارة الجملة عدا المركبات ذات المحركات والدراجات النارية	٣٢٢٥٣	١٣٩٩١١٧	١٠٦٤١٢٩	١٤٩٤٦٩	٥٣٦٥٥٠	٧٤٨٤٣	٢٠٨٦١٥	٣٠٨٢	٤٧٥١١	٤٣	٣٨٨٢٧	٣٥٢٢١٨٦
٤٧	تجارة التجزئة عدا المركبات ذات المحركات والدراجات النارية	١١٧٧١٤٤	١٤٠٦٧٤٣٣	١٤١٨٠٦٧٠	١٧٠٢٨٤٨	١٣٥٧٨٨٣	٨٠٥٥٢١	٤٣٠٥٠٥٠	١٧٢٣٣	٢١٤٠٢١	٧٤٥١	٤٠٥٤٢٣	٣٧٠٦٣٥٣١
ز	تجارة الجملة والتجزئة والإصلاح للمركبات ذات المحركات والدراجات الناريه	١٣٥٣٩٣١	١٦٥٩٤٦١٠	١٦٧٢١٣٨٠	٢٢٩٥٥١٠	٢٠٠٣١٢٥	١١١٠٢٦٥	٤٧٧٧٣٠٩	٢٠٩١٥	٢٧٩٤٧٠	٧٤٩٤	٤٥٢٦٧٦	٤٤٢٦٢٧٥٥

(تابع) جدول رقم (١٩)

عدد المنشآت وقيمة الأصول الثابتة آخر العام طبقاً للنشاط الإقتصادي

القطاع الخاص (أقل من ١٠ مشغلين)

(القيمة بالآلاف جنيهه)

كود النشاط	منطوق النشاط الإقتصادي	عدد المنشآت	الاصول الثابتة										
			أراضي	مباني وإنشاءات ومرافق وطرق	آلات ومعدات	وسائل نقل وانتقال	عدد وأدوات	أثاث ومعدات مكاتب	برامج جاهزة	أجهزة حاسب الي	الثروة الحيوانية والمائية	أصول ثابتة أخرى	الجملة
٤٩	النقل البرى والنقل عبر خطوط الأنابيب	١١٩٨	٢٠١٢٤	١٥٦٩٦	٢٤٣٣	٢٢٦٨١٨	٤٠١	٦٤٥٠	١	١٤٤٧	٨٥	٣١٠	٢٧٣٧٦٦
٥٠	النقل عبر الماء	٢٣٦	٠	٣٨٥	٢٠١١	١٨٨١٦	٢١٦٢	١٧٧٣	١٣٧	٥٧١	٠	٥٠	٢٥٩٠٥
٥١	النقل الجوى	٧	٠	٠	١٩٩	٠	١١	١٩١	٥٥	٧٦	٠	١٣	٥٤٦
٥٢	أنشطة التخزين والدعم للنقل	٥١١٨	٣١١٢٧٥	٢٦٧٨٢٨	١٥٥٦٨٢	٦٠٠٧٧	٣٠٤٥٣٨	٣٤٩٥٦	١٤٩	٩١٥٩	٠	١٠١٣٧	١١٥٣٨٠٠
٥٣	البريد وأنشطة الخدمات البريدية	١٦٩	١٣٦٥	٢٩٠٠	٩٣٧	١٤٨٩٩	١٥٧	١٢٤١	٥	١٨٧٩	٠	١	٢٣٣٨٣
ح	النقل والتخزين	٦٧٢٨	٣٣٢٧٦٤	٢٨٦٨٠٩	١٦١٢٦٢	٣٢٠٦١٠	٣٠٧٢٧٠	٤٤٦١١	٣٤٧	١٣١٣٣	٨٥	١٠٥١١	١٤٧٧٤٠٠
٥٥	أنشطة خدمات الإقامة	٥١٢	١٥٧٦٢٢	١٣٨٦٩٢	١٠٣٣١	٣٢٨١	٩٩١٥	٢٩٣٠٣	٧١١	٢٨٧	٠	٢٣٦٥	٣٥٢٥٠٨
٥٦	أنشطه خدمات الغذاء والمشروبات	١٣٦٥٦١	١٦١٦٢٦٥	١٧٥٤٧٥٧	٤٤٧٦١٧	١٧٢٢٢	٣٣٦١١٠	٥٥٢٦٣٣	١٠٧٨	١٣٠٣٣	٠	٦١٧٠٣	٤٨٠٠٤١٦
ط	أنشطة خدمات الغذاء والإقامة	١٣٧٠٧٣	١٧٧٣٨٨٦	١٨٩٣٤٤٩	٤٥٧٩٤٨	٢٠٥٠٣	٣٤٦٠٢٥	٥٨١٩٣٦	١٧٨٩	١٣٣٢٠	٠	٦٤٠٦٧	٥١٥٢٩٢٤
٥٨	أنشطه النشر	٢٢٦	٨٩	٨٦٢	١٩٨٩	٦٩٩	٢	٩٥٤٩	٣٤	٢٤٨١	٠	٦	١٥٧١١
٥٩	أنشطة نشر و إنتاج برامج التلفزيون والفيديو والأفلام السينمائية والاصوات المسجله	١١٣	١٢٢٣٥	١١٧٦٨	١٧٧٦٧	٥٥٨	٢١٠	٣٣٢٧	١٦	٧٢٨	٠	٢٨٢٤	٤٩٤٣٣
٦٠	أنشطه البث الإذاعي والتليفزيوني	١٠٦	٣١١٨	١٥٥٥	١١٤	٠	٢٢٤	٤٣٩	٣٥	٢٧٦	٠	١٣٢	٥٨٩٢
٦١	الاتصالات	١٦٢٨٨	٨٠٣٦٣	١٠٦٠٦١	١٥٦٣٨	٧٦	١٤٦٥٨	٤٠٥٩٢	٨٠٣	٣٦٤٢٢	٠	٧٦٥	٢٩٥٣٧٩
٦٢	أنشطه برمجيات واستشارات الحاسب	٤٧٦	٧٨٥٣	٥١٨٦	٨٢٥	١٧٧	٢٩١	٤٨٤٦	٢١٣٠	٤٥٦٢	٠	٧٣	٢٥٩٤٢
٦٣	أنشطة خدمات المعلومات	١٥٣	٢٤٥٣	٢١٦١	١٠٤	٠	٣٢	٧٥٧	١٥	١٣٧١	٠	٠	٦٨٩٣
ى	المعلومات والاتصالات	١٧٣٦٢	١٠٦١١٠	١٢٧٥٩٣	٣٦٤٣٧	١٥١١	١٥٤١٨	٥٩٥١٠	٣٠٣٢	٤٥٨٤٠	٠	٣٧٩٩	٣٩٩٢٥٠
٦٤	الوساطة المالية عدا التأمين وتوفير الاعتمادات لمعاشات التقاعد	٥٩	٢١٦	٤٠	٢٨١	١٨٨	٢٥	٢٤٤	٦	٧٨	٠	٥٧	١١٣٣
٦٥	التأمين وتوفير الاعتمادات لمعاشات التقاعد عدا الضمان الاجتماعى	١٣	٠	٠	٦	٠	٠	٣٠	٠	١	٠	٠	٣٧
٦٦	الأنشطة المساعدة للوساطة المالية	٤٥	٥٠	٢٥٠٤١	١٥٠٦	٨٣٨	٢٦	١٢٨٩	٣٣٩	٥٣٦	٠	٣٥٥٥	٣٣١٧٩
ك	الوساطة المالية والتأمين	١١٨	٢٦٦	٢٥٠٨١	١٧٩٣	١٠٢٦	٥١	١٥٦٣	٣٤٤	٦١٤	٠	٣٦١١	٣٤٣٤٩

(تابع) جدول رقم (١٩)

عدد المنشآت وقيمة الأصول الثابتة آخر العام طبقاً للنشاط الإقتصادي

القطاع الخاص (أقل من ١٠ مشغلين)

(القيمة بالالف جنيه)

كود النشاط	منطوق النشاط الإقتصادي	عدد المنشآت	الاصول الثابتة										
			أراضي	مباني وإنشاءات ومرافق وطرق	آلات ومعدات	وسائل نقل وإنتقال	عدد وأدوات	أثاث ومعدات مكاتب	برامج جاهزة	أجهزة حاسب الي	الثروة الحيوانية والمائية	أصول ثابتة أخرى	الجملة
٦٨	أنشطة العقارات والتأجير	٧٠٦٤	١٨١٦٤٠	٣٠٩٨٦٢	١٨٣٦٦	٢٠٢٣٧	٦٠١٦	٨٤٨٤٩	١٠٠٨	٧٦٩٠	٠	٢٥١٠	٦٣٢١٧٨
ل	العقارات والتأجير	٧٠٦٤	١٨١٦٤٠	٣٠٩٨٦٢	١٨٣٦٦	٢٠٢٣٧	٦٠١٦	٨٤٨٤٩	١٠٠٨	٧٦٩٠	٠	٢٥١٠	٦٣٢١٧٨
٦٩	الأنشطة القانونية والمحاسبية	٤٩٤٣٥	٣٥٦٧٧٧	٧٥٨٣٥١	٩٦٢٢	٤٣٠٥٦	١٠٢٠٥	٤٢٢٣٢٨	١٣٦٥	٩١٦٧٢	٠	١٢١٥٦	١٧٠٥٥٣١
٧٠	انشطه المراكز الرئيسية والخبرة الاستشارية	٣٣٠	١٤٦٨٤	٢٠٢٦٠	٣٣٨٩	٥٢٦٩	٣٢٧	١٤٥٣٦	١٠٦	٣٧٥٩	٠	٥٨٤	٦٢٩١٤
٧١	الأنشطة المعمارية والهندسية والاختبارات الفنية والتحليل	٢٦١٣	٣٤١٧١	٤٢٨٢٤	١٦٦٣٤	٤٧٠٧٧	١٤١٥٥	٥٤٦٩٧	٣١٩٦	١٤٧٨٢	٠	١٦٠٢٣	٢٤٣٥٥٨
٧٢	البحث العلمي والتطوير	٤٠	٨٨	٢	١٣	٠	٤٢	١٣٧	٠	١٨٨	٠	٤٧١	
٧٣	الإعلان وبحوث السوق	٤٣٨٧	٤٣١٧٣	٥٨٩٦٠	٢٠٨١١	٤٢٩٨	٩٩٤٥	٢٥٧٠١	٥٢٩	١٩٥٦٠	٠	٢٥٨٧	١٨٥٥٦٥
٧٤	الأنشطة العلمية والتقنية المتخصصة الأخرى	١٠٩٥٠	٥٦١١٢	٦٩٧٥٢	٨٦٠٥٨	٢٩٣٥	٢١٣٧٨	٤٣٢٨٧	١١٦٨	١٧٢٦٠	٠	١٧٠٣	٢٩٩٦٥٣
٧٥	الأنشطة البيطرية	٨٧٠	٦٦٢٤	٣٨٥٠	٦١٢	٦٤	٨٩٣	١٦٠٥	٠	٧٨	٠	٢٣	١٣٧٤٩
م	الأنشطة العلمية والتقنية المتخصصة	٦٨٦٢٤	٥١١٦٢٩	٩٥٣٩٩٨	١٣٧١٣٩	١٠٢٦٩٩	٥٦٩٤٦	٥٦٢٢٩٠	٦٣٦٤	١٤٧٣٠٠	٠	٣٣٠٧٥	٢٥١١٤٤١
٧٧	أنشطة الاستئجار والتأجير	٥٢٠٨١	٤٧٢٩٢٤	٤٥٢٨٩٠	٣٤٢٣٦٤	٣٥٥٠١٤	١٢٣٠٢٠	١٩٣١٢٨	٢٩٧٧	١٣١٠٨٤	٠	٥٠٧١٥	٢١٢٤١١٧
٧٨	أنشطة التوظيف	١٢٧٠	٥٥٠٩	٣١٣٩٣	٢٢٧٢	٣٨٣٨	١٥٢٢	٢١١٩٧	١٢٥	٦٥٧٥	٠	٦٩٥٨	٧٩٣٨٩
٧٩	أنشطة خدمات وكالات السفر و منظمي الرحلات السياحية و الحجز	٣٤٨٦	٦٣٦٣٦	١٨٨٥٣٩	٣٢٣٤٥	٤٢١١٩٩	١٥٨٩٧	٩٨٠٣٠	١٦٣٦	١٤٧٧٩	٠	٣٣٨٩٩	٨٦٩٩٦٠
٨٠	أنشطة الأمن والمراقبة	٣٨٤	٢٢٩	٣٤٨	١٦٤	٢٥	١٠٠	١٠٤٣٦	٨	١٩٦٠	٠	٣٢	١٣٣٠٢
٨١	أنشطة خدمات المباني	١٧٨	١١٦٢	٢٢٤٨	١٥١٨	١٤٠٤	٤٢٥	١٣١٢	١	٢٦٤	٠	٦	٨٣٤٠
٨٢	أنشطه خدمات المكتب التنفيذي و انشطه المعاونة المكتبية الخاصة	٨٥١٥	٨٧٤٤٨	٨٦٩٥٩	٥٩٦٧٠	٢٧٨٩	١١٤٠٣	٢٧٨٧٢	٤٣٥	١٥٢٨٨	٠	٤٨٤	٢٩٢٣٤٨
ن	الانشطه الاداريه وخدمات الدعم	٦٥٩١٣	٦٣٠٩٠٨	٧٦٢٣٧٧	٤٣٨٣٣٣	٧٨٤٢٦٩	١٥٢٣٦٧	٣٥١٩٧٥	٥١٨٣	١٦٩٩٥١	٠	٩٢٠٩٤	٣٣٨٧٤٥٧
٨٥	التعليم	١٠٧١٦	٢٨٢٨٧٧	٢٩٥٣٩١	١٧٢٦١	٤٨١١٠	١٤٦٧٥	٦٢٠١٣	١٤٧٦	٢٠٦٧٦	٠	٢٠٣٦	٧٤٤٥١٥
ع	التعليم	١٠٧١٦	٢٨٢٨٧٧	٢٩٥٣٩١	١٧٢٦١	٤٨١١٠	١٤٦٧٥	٦٢٠١٣	١٤٧٦	٢٠٦٧٦	٠	٢٠٣٦	٧٤٤٥١٥

(تابع) جدول رقم (١٩)

عدد المنشآت وقيمة الأصول الثابتة آخر العام طبقاً للنشاط الإقتصادي

القطاع الخاص (أقل من ١٠ مشغولين)

(القيمة بالالف جنيه)

كود النشاط	منطوق النشاط الاقتصادي	عدد المنشآت	الاصول الثابتة											
			أراضي	مباني وإنشاءات ومرافق وطرق	آلات ومعدات	وسائل نقل وانتقال	عدد وأدوات	أثاث ومعدات مكاتب	برامج جاهزة	أجهزة حاسب الي	الثروة الحيوانية والمائية	أصول ثابتة أخرى	الجملة	
٨٦	الانشطه المتصلة بصحة الإنسان	٣٤٠٧٣	٦٩٦٨٤٦	١١٩١٤٩١	٧٢١١٥٠	١٠٥٥١٨	١٧٨٢٩٦	٢٢٥٩١٦	٧٥٧٦	٣٥١٨٦	٠	١٣٣١٤	٣١٧٥٢٩٣	
٨٧	أنشطة رعاية المقيمين	٧٠٦	٥٧٩٤	٥٠٩٦	٣٢٥٧	٤١	٥٥٦	١٢٨٥٩	٨٨	٢٣٦٥	٠	٥٤٣	٣٠٦٠٠	
٨٨	أنشطة العمل الاجتماعي بدون إقامة	١٣٦١٠	٢١٣٥٧٧	٣٦٣٥١١	١٩٢٩١	٢٠٤١٤	١٤٥٤١	١٠٤٨٠٥	٦٥٩	١٤٠٩٨	٣٠	٣٩٤٠	٧٥٤٨٦٦	
ف	الصحة وأنشطة العمل الاجتماعي	٤٨٣٩٠	٩١٦٢١٧	١٥٦٠٠٩٩	٧٤٣٦٩٩	١٢٥٩٧٣	١٩٣٣٩٣	٣٤٣٥٨٠	٨٣٢٣	٥١٦٤٩	٣٠	١٧٧٩٨	٣٩٦٠٧٥٩	
٩٠	أنشطة فنون المسرح والموسيقي والأنشطة الترفيهيه	١٨٩٧	٦٠٣٢١	٣٩١٦٩	٤٥٨٠	٨١٤	٢٧٣٩	٨٨٥٨	١٢٢٩	٣٤٥٧	٠	٥٤٨	١٢١٧١٤	
٩١	أنشطه المكتبات والمتاحف ودور الوثائق والانشطه الثقافيه الأخرى	٥١	٨١٤٣	٣٢٤٤	٤٣٢	٠	٥٧	٤١٨	٣	٧٦	٨٧	٢٤	١٢٤٨٥	
٩٢	انشطه المقامرة والمراهنة	٠	٠	٠	٠	٠	٠	٠	٠	٠	٠	٠	٠	
٩٣	انشطه الرياضة والترفيه والتسليه	٨٦٣٥	١٠٠١٤٩	١٢٤٤٨٠	٥١٩٨٨٤	٢١٩	٣٦٦١٦	٤٢٦١٤	٣٤٩	٢١٣٢٣	٦٢٦	٦٦٥٠	٨٥٢٩١٠	
ص	أنشطة الفنون والإبداع والتسليه	١٠٥٨٣	١٦٨٦١٣	١٦٦٨٩٣	٥٢٤٨٩٦	١٠٣٣	٣٩٤١٢	٥١٨٩١	١٥٨١	٢٤٨٥٦	٧١٣	٧٢٢١	٩٨٧١١٠	
٩٤	انشطه المنظمات ذات العضوية	٤٠٨٧	٤٣٦٩٨١	٣٠٣١٩٦	٤١٥٩	٨٢١٣	٢٥١٦	٨٤١٠٨	٦٢	٢٨٥٩	٠	٣٠٥٦٦	٨٧٢٦٦٠	
٩٥	إصلاح أجهزه الحاسب الآلي والسلع الشخصية والمنزلية	٧٦٥١٧	٢٤٤٤٦٣	٤١٧٩٧٤	٩٠٣٣٤	٥٨٩٥	٧١٤٨٣	٧٨١٩٨	١٥١٦	٢٥٧٠٠	٠	٢٤٣٩	٩٣٨٠٠١	
٩٦	أنشطة الخدمات الشخصية الأخرى	١٤٠٠٨٥	١١٦٨٣٥٣	٩٨٨٨٣٩	٢٥٣٠٩٤	١٣٣٠١	١٧٦١٢٨	٣٣٧٧٢٨	٦٢٢٩	٨٢٣٥	٠	٤٠٩٤٧	٢٩٩٢٨٥٥	
ق	أنشطة الخدمات الأخرى	٢٢٠٦٨٩	١٨٤٩٧٩٧	١٧١٠٠٠٩	٣٤٧٥٨٦	٢٧٤٠٨	٢٥٠١٢٧	٥٠٠٠٣٤	٧٨٠٦	٣٦٧٩٤	٠	٧٣٩٥٣	٤٨٠٣٥١٥	
الاجمــــــــــــــــالى			٢٣٣٦١٧٨	٣٢٤٨٢٠٩٦	٣١٢٧٤٥٣٨	١٠٤٠٤٢٧٧	٣٧٩٤٨٩١	٣٤١٩٦٥٤	٧٨٨٩٦٩٦	٦٢٤٢٤	٨٣٠٤٠٧	٣٧٣٠٠١	٧٨١٤٠٢	٩١٣١٢٣٨٧

جدول رقم (٢٠)

عدد المنشآت وقيمة التكوين الرأسمالي الثابت طبقاً للنشاط الإقتصادي

القطاع الخاص (أقل من ١٠ مشتغلين)

(القيمة بالالف جنيهه)

كود النشاط	منطوق النشاط الإقتصادي	عدد المنشآت	التكوين الرأسمالي				
			الاضافات الرأسمالية خلال العام	الإستعدادات من الأصول الثابتة	التكوين الرأسمالي الثابت الإجمالي	اهلاك الاصول الثابتة	التكوين الرأسمالي الثابت الصافي
صافي التغير في المخزون							
٠١	المحاصيل ومنتجات الحيوان والصيد وأنشطه الخدمات ذات الصلة	٢٤٤٢٨	١١٩٩٢	١٣٢٠١	١٢٠٩-	٧٠٠٨٨	٧١٢٩٧-
٠٢	استغلال الغابات وقطع أشجار الأخشاب وأنشطة الخدمات ذات الصلة	٨٧	٠	٠	٠	٢٩٣	٢٩٣-
٠٣	صيد الأسماك وتربية الأحياء المائية	١٨	٠	٠	٠	٣	٣-
أ	الزراعة واستغلال الغابات وقطع الأشجار وصيد الأسماك	٢٤٥٣٤	١١٩٩٢	١٣٢٠١	١٢٠٩-	٧٠٣٨٤	٧١٥٩٣-
٠٦	إستخراج البترول الخام والغاز الطبيعي	٠	٠	٠	٠	٠	٠
٠٧	تعدين خامات (ركازات) الفلزات والمعادن	٠	٠	٠	٠	٠	٠
٠٨	التعدين واستغلال المحاجر الأخرى	٣٣٩	٣٥	٠	٣٥	١٧٩٤١	١٧٩٠٦-
٠٩	أنشطة الخدمات المتصلة بالتعدين	٠	٠	٠	٠	٠	٠
ب	التعدين واستغلال المحاجر	٣٣٩	٣٥	٠	٣٥	١٧٩٤١	١٧٩٠٦-
١٠	صناعة المنتجات الغذائية	٦٦٧٨٩	٣٥٤٤	٦٨٠	٢٨٦٤	٣٠٠٨٢٧	٢٩٧٩٦٣-
١١	صناعة المشروبات	٧٠	٠	٠	٠	٥٦٢	٥٦٢-
١٢	صناعة منتجات التبغ	١٩	٠	٠	٠	١٨٢	١٨٢-
١٣	صناعة المنسوجات	٩٢٢٥	٤٦	٣٠	١٦	٣٦٤٤٨	٣٦٤٣٢-
١٤	صناعة الملابس الجاهزة	٤٦٤٦٧	٥٢٢	٣٠٧	٢١٥	٤٥١٦١	٤٤٩٤٦-
١٥	صناعة الجلد ومنتجاته	٦٤٧٥	٩١	٨	٨٣	٨٢٣٠	٨١٤٧-
١٦	صناعة الخشب ومنتجاته والفلين عدا الأثاث وصناعة الأصناف المنتجه من القش ومواد الضفر	٣٨٥٢٦	٤٩١	٢٩٠	٢٠١	٦٩٤٣٣	٦٩٢٣٣-
١٧	صناعة الورق و منتجاته	١٥٩٧	٢٩٦	١٦	٢٨٠	٥٠٦٨	٤٧٨٨-
١٨٨٠-							

(تابع) جدول رقم (٢٠)

عدد المنشآت وقيمة التكوين الرأسمالي الثابت طبقاً للنشاط الإقتصادي

القطاع الخاص (أقل من ١٠ مشغلين)

(القيمة بالالف جنيهه)

كود النشاط	منطوق النشاط الإقتصادي	عدد المنشآت	التكوين الرأسمالي				
			الإضافات الرأسمالية خلال العام	الإستيعادات من الأصول الثابتة	التكوين الرأسمالي الثابت الإجمالي	اهلاك الأصول الثابتة	التكوين الرأسمالي الثابت الصافي
صافي التغير في المخزون							
١٨	الطباعة واستنساخ وسائط الأعلام المسجلة	٥٣٨٧	٣	٣٥٤	٣٥١-	٣١٥٦٢	٣١٩١٣-
١٩	صناعة فحم الكوك والمنتجات النفطية	١٨	٠	٠	٠	١٤٤	١٤٤-
٢٠	صناعة المواد والمنتجات الكيماوية	١١٠٩	٣٦٣٠	٧	٣٦٢٣	٨٣٥٧	٤٧٣٣-
٢١	صناعة المستحضرات الصيدلانية والكيميائية والدوائية ومنتجات النباتات الطبية	١٠	٠	٠	٠	٧٦	٧٦-
٢٢	صناعة منتجات المطاط واللدائن	٣٠٥٩	٠	٠	٠	١٨٤٨٢	١٨٤٨٢-
٢٣	صناعة منتجات المعادن اللافلزية الأخرى	١١٠٧٩	١١٤	١٨	٩٦	٢٤٠٧٦	٢٣٩٨١-
٢٤	صناعة الفلزات القاعدية	١٠٣٣	٠	٠	٠	٢٤٣٦	٢٤٣٦-
٢٥	صناعة منتجات المعادن المشكلة عدا الماكينات والمعدات	٥١٧٠٥	١٣٩٥	١٣٥	١٢٦٠	١١٧٨٨٣	١١٦٦٢٣-
٢٦	صناعة الحاسبات والمنتجات الإلكترونية والبصرية ومكوناتها وصناعة الأجهزة الطبية	٣٩٠	١	٠	١	١٣٧٨	١٣٧٨-
٢٧	صناعة الأجهزة الكهربائية	١٦٦٩	٣٩٩	٨٣	٣١٦	٩٠٨١	٨٧٦٥-
٢٨	صناعة الآلات والمعدات الغير مصنفة في موضع آخر	١١٢٨	٨	٨	٠	٢٩٥١	٢٩٥١-
٢٩	صناعة المركبات ذات المحركات	٨١١	٠	٠	٠	٩٥٣	٩٥٣-
٣٠	صناعة معدات النقل الأخرى	٤٥٣	١	١	٠	٥٢٠	٥٢٠-
٣١	صناعة الأثاث والمنتجات الخشبية الغير مصنفة في موضع آخر	١٠٣٧٣٤	٩٥٤	٦٨٤	٢٧١	١٠١٨٦١	١٠١٥٩١-
٣٢	صناعات تحويلية أخرى	١٤٨٩	٠	٠	٠	٩٢٢٦	٩٢٢٦-
٣٣	إصلاح المعدات والأجهزة	١٠٤٧٨	٢٩٥	٣٠٥	١٠-	١٠١٢٩	١٠١٣٩-
ج	الصناعات التحويلية	٣٦٢٧٢٠	١١٧٩١	٢٩٢٦	٨٨٦٤	٨٠٥٠٢٧	٧٩٦١٦٣-

(تابع) جدول رقم (٢٠)

عدد المنشآت وقيمة التكوين الرأسمالي الثابت طبقاً للنشاط الإقتصادي

القطاع الخاص (أقل من ١٠ مشتغلين)

(القيمة بالالف جنيهه)

كود النشاط	منطوق النشاط الإقتصادي	عدد المنشآت	التكوين الرأسمالي				
			الإضافات الرأسمالية خلال العام	الإستيعادات من الأصول الثابتة	التكوين الرأسمالي الثابت الإجمالي	اهلاك الأصول الثابتة	التكوين الرأسمالي الثابت الصافي
صافي التغير في المخزون							
٣٥	إمدادات الكهرباء والغاز والبخار وإمدادات تكييف الهواء	٢	١٠٢٩	٩٦٦	٦٣	٢٤٢	١٧٩-
د	إمدادات الكهرباء والغاز والبخار وإمدادات تكييف الهواء	٢	١٠٢٩	٩٦٦	٦٣	٢٤٢	١٧٩-
٣٦	تجميع وتنقية وتوزيع المياه	١٣٨	٠	٠	٠	٣٨٣	٣٨٣-
٣٨	جمع ومعالجة وتدوير المخلفات والنفايات	٦٤٢	٠	٠	٠	٣٧١٥	٣٧١٥-
هـ	الإمداد المائي وشبكات الصرف الصحي وإداره ومعالجة النفايات	٧٨٠	٠	٠	٠	٤٠٩٨	٤٠٩٨-
٤١	تشبيد البنايات	٣٧	٣٥	٥٣	١٨-	١٠٩٦	١١١٥-
٤٢	الهندسة المدنية	١٩	٣٩٣	٠	٣٩٣	٥٨٥	١٩٢-
٤٣	أنشطة التشبيد المتخصصة	٥٥٦	٣	٢	١	٣١٠	٣٠٩-
و	التشييد والبناء	٦١٢	٤٣١	٥٥	٣٧٦	١٩٩٢	١٦١٦-
٤٥	تجارة الجملة والتجزئة والإصلاح للمركبات ذات المحركات والدراجات الناريه	١٤٤٥٣٥	٤١٠	١٠٣	٣٠٧	١٤٥٨١٢	١٤٥٥٠٥-
٤٦	تجارة الجملة عدا المركبات ذات المحركات والدراجات النارية	٣٢٢٥٣	٢٠٣٨٩	٦٥٣٠	١٣٨٥٩	١٨٦٣٧٠	١٧٢٥١١-
٤٧	تجارة التجزئة عدا المركبات ذات المحركات والدراجات النارية	١١٧٧١٤٤	٨٠٧٤٢	٢٧١٨٧	٥٣٥٥٥	١١٩٤٩٦٩	١١٤١٤١٤-
ز	تجارة الجملة والتجزئة والإصلاح للمركبات ذات المحركات والدراجات الناريه	١٣٥٣٩٣١	١٠١٥٤٠	٣٣٨١٩	٦٧٧٢١	١٥٢٧١٥١	١٤٥٩٤٣٠-

(تابع) جدول رقم (٢٠)

عدد المنشآت وقيمة التكوين الرأسمالي الثابت طبقاً للنشاط الاقتصادي

القطاع الخاص (أقل من ١٠ مشغلين)

(القيمة بالالف جنيهه)

كود النشاط	منطوق النشاط الإقتصادي	عدد المنشآت	التكوين الرأسمالي				
			الاضافات الرأسمالية خلال العام	الإستيعادات من الأصول الثابتة	التكوين الرأسمالي الثابت الإجمالي	اهلاك الأصول الثابتة	التكوين الرأسمالي الثابت الصافي
صافي التغير في المخزون							
٤٩	النقل البرى والنقل عبر خطوط الأنابيب	١١٩٨	٢٣	١٢٣٤٧	١٢٣٢٤-	٤٢٩٤٩	٥٥٢٧٣-
٥٠	النقل عبر الماء	٢٣٦	٠	٠	٠	٣٠٨٨	٣٠٨٨-
٥١	النقل الجوى	٧	٠	٠	٠	٧١	٧١-
٥٢	أنشطة التخزين والدعم للنقل	٥١١٨	٦٨٩٠.٩	٢٨	٦٨٨٨١	٥٣١٥٨	١٥٧٢٣
٥٣	البريد وأنشطة الخدمات البريدية	١٦٩	٤٧١٨	٢٦٤	٤٤٥٤	٣١٥٣	١٣٠٢
ح	النقل والتخزين	٦٧٢٨	٧٣٦٥٠	١٢٦٣٩	٦١٠١٢	١٠٢٤١٩	٤١٤٠٨-
٥٥	أنشطة خدمات الإقامة	٥١٢	٢١٩٣	٢٠	٢١٧٣	٧٩٢٦	٥٧٥٣-
٥٦	أنشطة خدمات الغذاء والمشروبات	١٣٦٥٦١	٣٢٠٨	٧١٢	٢٤٩٦	١٧٨٢٥٣	١٧٥٧٥٧-
ط	أنشطة خدمات الغذاء والإقامة	١٣٧٠٧٣	٥٤٠.١	٧٣١	٤٦٦٩	١٨٦١٨٠	١٨١٥١٠-
٥٨	أنشطة النشر	٢٢٦	٠	٠	٠	٧١٠	٧١٠-
٥٩	أنشطة نشر و إنتاج برامج التلفزيون والفيديو والأفلام السينمائية والاصوات المسجلة	١١٣	٩٥٨	٢٣٩	٧١٩	٣٩٩٨	٣٢٧٩-
٦٠	أنشطة البث الإذاعي والتلفزيوني	١٠٦	٥	٢	٣	٢٠١	١٩٨-
٦١	الاتصالات	١٦٢٨٨	١١٠	١	١١٠	١٧٢٢٥	١٧١١٥-
٦٢	أنشطه برمجيات واستشارات الحاسب	٤٧٦	٣٣	٠	٣٣	٣٤٠٠	٣٣٦٧-
٦٣	أنشطة خدمات المعلومات	١٥٣	١٣	٠	١٣	٤٥٧	٤٤٤-
ى	المعلومات والاتصالات	١٧٣٦٢	١١١٩	٢٤٢	٨٧٧	٢٥٩٩١	٢٥١١٣-
٦٤	الوساطة المالية عدا التأمين وتوفير الاعتمادات لمعاشات التقاعد	٥٩	١٧٢	٠	١٧٢	٢٢٩	٥٧-
٦٥	التأمين وتوفير الاعتمادات لمعاشات التقاعد عدا الضمان الاجتماعى	١٣	٠	٠	٠	٢	٢-
٦٦	الأنشطة المساعدة للوساطة المالية	٤٥	٧٥٨	٣٩٢	٣٦٦	٣٤٢٣	٣٠٥٧-
ك	الوساطة المالية والتأمين	١١٨	٩٣٠	٣٩٢	٥٣٨	٣٦٥٤	٣١١٦-

(تابع) جدول رقم (٢٠)

عدد المنشآت وقيمة التكوين الرأسمالي الثابت طبقاً للنشاط الإقتصادي

القطاع الخاص (أقل من ١٠ مشتغلين)

(القيمة بالالف جنيهه)

كود النشاط	منطوق النشاط الإقتصادي	عدد المنشآت	التكوين الرأسمالي				
			الاضافات الرأسمالية خلال العام	الإستيعادات من الأصول الثابتة	التكوين الرأسمالي الثابت الإجمالي	اهلاك الأصول الثابتة	التكوين الرأسمالي الثابت الصافي
صافي التغير في المخزون							
٦٨	أنشطة العقارات والتأجير	٧٠٦٤	٨٠٢	٩٧٧	١٧٥٠	٢٠٢٠١	٢٠٣٧٦٠
ل	العقارات والتأجير	٧٠٦٤	٨٠٢	٩٧٧	١٧٥٠	٢٠٢٠١	٢٠٣٧٦٠
٦٩	الأنشطة القانونية والمحاسبية	٤٩٤٣٥	٢٠١٠	٢٥٤	١٧٥٦	٧٣٦٨٢	٧١٩٢٧٠
٧٠	انشطه المراكز الرئيسية والخبرة الاستشارية	٣٣٠	٢٣٨٦	٣٥	٢٣٥٢	٤٢٥٨	١٩٠٦٠
٧١	الأنشطة المعمارية والهندسية والاختبارات الفنية والتحليل	٢٦١٣	٣٨١٥	٢٦	٣٧٨٩	٣٦٦٤٨	٣٢٨٥٩٠
٧٢	البحث العلمي والتطوير	٤٠	٠	٠	٠	٦٢	٦٢٠
٧٣	الإعلان وبحوث السوق	٤٣٨٧	٧٩٨	٦٤٢	١٥٥	١٢٥٦٠	١٢٤٠٥٠
٧٤	الأنشطة العلمية والتقنية المتخصصة الأخرى	١٠٩٥٠	٣٨٧	١٢٤	٢٦٣	٢١٤٣٦	٢١١٧٢٠
٧٥	الأنشطة البيطرية	٨٧٠	٠	٠	٠	٤٠٦	٤٠٦٠
م	الأنشطة العلمية والتقنية المتخصصة	٦٨٦٢٤	٩٣٩٦	١٠٨١	٨٣١٥	١٤٩٠٥٣	١٤٠٧٣٨٠
٧٧	أنشطة الاستئجار والتأجير	٥٢٠٨١	٦٦٧٢	٢٥٩٩	٤٠٧٣	١٧١٢٦١	١٦٧١٨٨٠
٧٨	أنشطة التوظيف	١٢٧٠	٥٩٦	٣	٥٩٣	٦٠٣٧	٥٤٤٤٠
٧٩	أنشطة خدمات وكالات السفر و منظمي الرحلات السياحية و الحجز	٣٤٨٦	٣٦٩٩	١٦٤٧٥	١٢٧٧٦٠	٦٠٨٣٣	٧٣٦٠٩٠
٨٠	أنشطة الأمن والمراقبة	٣٨٤	٠	٠	٠	١٢١٠	١٢١٠٠
٨١	أنشطة خدمات المباني	١٧٨	٢	٢	٠	٦٧٩	٦٧٩٠
٨٢	أنشطه خدمات المكتب التنفيذي وانشطه المعاونة المكتبية الخاصة	٨٥١٥	١٣٨	٦٨٤	٥٤٦٠	١٥٧٧٥	١٦٣٢١٠
ن	الانشطه الاداريه وخدمات الدعم	٦٥٩١٣	١١١٠٦	١٩٧٦٣	٨٦٥٧٠	٢٥٥٧٩٤	٢٦٤٤٥١٠
٨٥	التعليم	١٠٧١٦	٥٩٦	٩٩	٤٩٨	٣٤٩٦٤	٣٤٤٦٦٠
ع	التعليم	١٠٧١٦	٥٩٦	٩٩	٤٩٨	٣٤٩٦٤	٣٤٤٦٦٠

(تابع) جدول رقم (۲۰)

عدد المنشآت وقيمة التكوين الرأسمالي الثابت طبقاً للنشاط الاقتصادي

القطاع الخاص (أقل من ١٠ مشغلين)

(القيمة بالالف جنيه)

كود النشاط	منطوق النشاط الإقتصادي	عدد المنشآت	التكوين الرأسـمالي					
			الاضافات الرأسـمالية خلال العام	الإستبعادات من الأصول الثابتة	التكوين الرأسـمالي الثابت الإجمالي	اهلاك الاصول الثابتة	التكوين الرأسـمالي الثابت الصافي	صافى التغير فى المخزون
٨٦	الانشطه المتصلة بصحة الإنسان	٣٤٠٧٣	١٣٨٥٧	١٦٨	١٣٦٨٩	١٩٢٣٢٩	١٧٨٦٣٩-	٢٧٦٩
٨٧	أنشطة رعاية المقيمين	٧٠٦	١٥٣	٠	١٥٣	٢١٤٧	١٩٩٤-	١-
٨٨	أنشطة العمل الاجتماعي بدون إقامة	١٣٦١٠	٩٩٠٤	١١٩٨	٨٧٠٧	٢٦٥٧٨	١٧٨٧١-	٢٠٢-
ف	الصحة وأنشطة العمل الاجتماعى	٤٨٣٩٠	٢٣٩١٤	١٣٦٦	٢٢٥٤٩	٢٢١٠٥٣	١٩٨٥٠٥-	٢٥٦٦
٩٠	أنشطة فنون المسرح والموسيقى والأنشطة الترفيهيه	١٨٩٧	١٦٥٣	٣٣	١٦٢١	٣٥٦٦	١٩٤٥-	٢٣٢-
٩١	أنشطة المكتبات والمتاحف ودور الوثائق والأنشطة الثقافية الأخرى	٥١	٠	٠	٠	١٧٥	١٧٥-	٥-
٩٢	انشطه المقامرة والمراهنة	٠	٠	٠	٠	٠	٠	٠
٩٣	انشطه الرياضة والترفيه والتسلية	٨٦٣٥	٦٨٢	١٨٠	٥٠٢	٦٩٤٣٣	٦٨٩٣٠-	٧٩١-
ص	أنشطة الفنون والإبداع والتسلية	١٠٥٨٣	٢٣٣٦	٢١٢	٢١٢٣	٧٣١٧٤	٧١٠٥١-	١٠٢٧-
٩٤	انشطه المنظمات ذات العضوية	٤٠٨٧	٦٦٨	٧	٦٦١	١٧١٤٧	١٦٤٨٦-	١٠٨
٩٥	إصلاح أجهزة الحاسب الآلى والسلع الشخصية والمنزلية	٧٦٥١٧	٢٩٥	١٦٤	١٣٢	٣٦٣٣٢	٣٦٢٠٠-	٣٢٧٥-
٩٦	أنشطة الخدمات الشخصية الأخرى	١٤٠٠٨٥	٣٢٥٥	٥٩٢	٢٦٦٣	٩٦٨١٩	٩٤١٥٧-	٩٤٣٤-
ق	أنشطة الخدمات الأخرى	٢٢٠٦٨٩	٤٢١٨	٧٦٢	٣٤٥٦	١٥٠٢٩٨	١٤٦٨٤٣-	١٢٦٠٠-
الاجمـــــالى		٢٣٣٦١٧٨	٢٦٠٢٨٦	٨٩٢٣٢	١٧١٠٥٤	٣٦٤٩٦١٣	٣٤٧٨٥٥٩-	٢٣٤٥٥٨٤

الفهرس

رقم الصفحة	البیان	رقم الجدول
هـ	مؤشرات عامه	
و	أهم المؤشرات	
	جداول القطاع الخاص أقل من ١٠ مشغليين	
٣	عدد المنشآت طبقاً للكيان القانوني ووفقاً للنشاط الاقتصادي	١
٩	عدد المنشآت طبقاً لفئات رأس المال المدفوع ووفقاً للنشاط الاقتصادي	٢
١٥	عدد المنشآت طبقاً لسنة بدء المزاولة ووفقاً للنشاط الاقتصادي	٣
٢١	عدد المنشآت والمشتغلين وإجمالي الأجور النقدية والمزايا العينية والتأمينات الإجتماعية طبقاً للنشاط الاقتصادي	٤
٢٧	عدد المنشآت والمشتغلين طبقاً لدرجة الاستقرار ووفقاً للنشاط الاقتصادي	٥
٣٣	عدد المنشآت والمشتغلين طبقاً للمهنة والنوع ووفقاً للنشاط الاقتصادي	٦
٣٩	عدد المنشآت والمشتغلين بأجر وقيمة الأجور النقدية طبقاً للمهنة ووفقاً للنشاط الاقتصادي	٧
٤٥	التوزيع النسبي لإجمالي المصروفات طبقاً للنشاط الاقتصادي	٨
٥١	عدد المنشآت وقيمة المسئزمات السلعية طبقاً للنشاط الاقتصادي	٩
٥٧	عدد المنشآت وقيمة المصروفات الخدمية طبقاً للنشاط الاقتصادي	١٠

(تابع) الفهرس

رقم الصفحة	البيان	رقم الجدول
٦٣	عدد المنشآت وقيمة المصروفات الأخرى طبقاً للنشاط الإقتصادي	١١
٦٩	عدد المنشآت وقيمة الإيرادات طبقاً للنشاط الإقتصادي	١٢
٧٥	عدد المنشآت وجملة الإنتاج التام طبقاً للنشاط الإقتصادي	١٣
٨١	عدد المنشآت والقيمة المضافة طبقاً للنشاط الإقتصادي	١٤
٨٧	حركة المخزون طبقاً للنشاط الإقتصادي	١٥
٩٣	عدد المنشآت وقيمة مخزون أول العام طبقاً للنشاط الإقتصادي	١٦ - أ
٩٩	عدد المنشآت وقيمة مخزون آخر العام طبقاً للنشاط الإقتصادي	١٦ - ب
١٠٥	عدد المنشآت وقيمة التغير فى المخزون طبقاً للنشاط الإقتصادي	١٦ - ج
١١١	مقومات الإنتاج طبقاً للنشاط الإقتصادي	١٧
١١٧	عدد المنشآت و حركة الأصول الثابتة خلال العام طبقاً للنشاط الإقتصادي	١٨
١٢٣	عدد المنشآت وقيمة الأصول الثابتة آخر العام طبقاً للنشاط الإقتصادي	١٩
١٢٩	عدد المنشآت وقيمة التكوين الرأسمالي الثابت طبقاً للنشاط الإقتصادي	٢٠

الفهرس

رقم الصفحة	البیان	رقم الجدول
	جداول القطع الخاص ١٠ مشغلين فأكثر	
١٣٧	عدد المنشآت طبقاً للبيان القانوني ووفقاً للنشاط الاقتصادي	١
١٤٣	عدد المنشآت طبقاً لفئات رأس المال المدفوع ووفقاً للنشاط الاقتصادي	٢
١٤٩	عدد المنشآت طبقاً لسنة بدء المزاولة ووفقاً للنشاط الاقتصادي	٣
١٥٥	عدد المنشآت والمشتغلين وإجمالي الأجور النقدية والمزايا العينية والتأمينات الإجتماعية طبقاً للنشاط الاقتصادي	٤
١٦١	عدد المنشآت والمشتغلين طبقاً لدرجة الاستقرار ووفقاً للنشاط الاقتصادي	٥
١٦٧	عدد المنشآت والمشتغلين طبقاً للمهنة والنوع ووفقاً للنشاط الاقتصادي	٦
١٧٣	عدد المنشآت والمشتغلين بأجر وقيمة الأجور النقدية طبقاً للمهنة ووفقاً للنشاط الاقتصادي	٧
١٧٩	التوزيع النسبي لإجمالي المصروفات طبقاً للنشاط الاقتصادي	٨
١٨٥	عدد المنشآت وقيمة المسـتـلـزـمـات السـلـعـية طبقاً للنشاط الاقتصادي	٩
١٩١	عدد المنشآت وقيمة المصروفات الخدمية طبقاً للنشاط الاقتصادي	١٠

(تابع) الفهرس

رقم الصفحة	البيان	رقم الجدول
١٩٧	عدد المنشآت وقيمة المصروفات الأخرى طبقاً للنشاط الإقتصادي	١١
٢٠٣	عدد المنشآت وقيمة الإيرادات طبقاً للنشاط الإقتصادي	١٢
٢٠٩	عدد المنشآت وجملة الإنتاج التام طبقاً للنشاط الإقتصادي	١٣
٢١٥	عدد المنشآت والقيمة المضافة طبقاً للنشاط الإقتصادي	١٤
٢٢١	حركة المخزون طبقاً للنشاط الإقتصادي	١٥
٢٢٧	عدد المنشآت وقيمة مخزون أول العام طبقاً للنشاط الإقتصادي	١٦ - أ
٢٣٣	عدد المنشآت وقيمة مخزون آخر العام طبقاً للنشاط الإقتصادي	١٦ - ب
٢٣٩	عدد المنشآت وقيمة التغير في المخزون طبقاً للنشاط الإقتصادي	١٦ - ج
٢٤٥	مقومات الإنتاج طبقاً للنشاط الإقتصادي	١٧
٢٥١	عدد المنشآت و حركة الأصول الثابتة خلال العام طبقاً للنشاط الإقتصادي	١٨
٢٥٧	عدد المنشآت وقيمة الأصول الثابتة آخر العام طبقاً للنشاط الإقتصادي	١٩
٢٦٣	عدد المنشآت وقيمة التكوين الرأسمالي الثابت طبقاً للنشاط الإقتصادي	٢٠

جدول رقم (١)

عدد المنشآت طبقاً للكيان القانوني ووفقاً للنشاط الاقتصادي

القطاع الخاص (١٠ مشغلين فأكثر)

كود النشاط	منطوق النشاط الإقتصادي	عدد المنشآت	الكيــــــــــــــــان القــــــــــــــــانوني									
			مساهمة	توصية بالأسهم	ذات مسؤولية محدودة	فرع لشركة أجنبية	فردى	تضامن	توصية بسيطة	واقع	أخرى	الجملة
٠١	المحاصيل ومنتجات الحيوان والصيد وأنشطه الخدمات ذات الصلة	٦٧١	٤٥	٠	٢	٠	٣٨٥	١٨١	٥٣	٤	١	٦٧١
٠٢	استغلال الغابات وقطع أشجار الأخشاب وأنشطة الخدمات ذات الصلة	٥١	٠	٠	٠	٠	٤٩	١	٠	١	٠	٥١
٠٣	صيد الأسماك وتربية الأحياء المائية	٠	٠	٠	٠	٠	٠	٠	٠	٠	٠	٠
١	الزراعة واستغلال الغابات وقطع الأشجار وصيد الأسماك	٧٢٢	٤٥	٠	٢	٠	٤٣٣	١٨٢	٥٣	٥	١	٧٢٢
٠٦	إستخراج البترول الخام والغاز الطبيعي	٣٥	٣٣	٠	٠	١	٠	٠	٠	٠	١	٣٥
٠٧	تعدين خامات (ركازات) الفلزات والمعادن	٣	٣	٠	٠	٠	٠	٠	٠	٠	٠	٣
٠٨	التعدين واستغلال المحاجر الأخرى	٤٧٦	١١	٠	١	٠	٢٠٣	٢٥٠	٦	٤	١	٤٧٦
٠٩	أنشطة الخدمات المتصلة بالتعدين	٣٧	١٨	٠	٥	١٢	٠	٠	١	٠	٠	٣٧
ب	التعدين واستغلال المحاجر	٥٥٢	٦٦	٠	٦	١٣	٢٠٣	٢٥٠	٧	٤	٢	٥٥٢
١٠	صناعة المنتجات الغذائية	١٠٢١٠	٤٤٧	٥	٢٩	٥	٤٦١٣	٣٥٢٨	٥٨٦	٩٤١	٥٦	١٠٢١٠
١١	صناعة المشروبات	٢٠	١٥	٠	٠	٠	٣	٢	٠	٠	٠	٢٠
١٢	صناعة منتجات التبغ	٤٤	٢	٠	٠	٠	٢٢	٨	٧	٤	٠	٤٤
١٣	صناعة المنسوجات	١٢٢٧	٧٣	٢	٧	٠	٤٥٢	٤٤٠	٢٣٨	١٣	١	١٢٢٧
١٤	صناعة الملابس الجاهزة	٢٢٥٠	١٤٤	٣	١٧	٥	١٢١٧	٤٧٢	٢٩٧	٣٩	٥٧	٢٢٥٠
١٥	صناعة الجلد ومنتجاته	٧٢٠	٤٠	٢	١	٠	٤٤٦	١٣٧	٤٤	٥١	٠	٧٢٠
١٦	صناعة الخشب ومنتجاته والفلين عدا الأثاث وصناعة الأصناف المنتجة من القش ومواد الضفر	٣٢٣	٩	٠	٠	٠	١٦٩	٩٦	١٣	٣٤	١	٣٢٣
١٧	صناعة الورق و منتجاته	٥٣٩	١١٠	٩	٧	٠	٢١٣	١٣٠	٦٨	١	١	٥٣٩

(تابع) جدول رقم (١)

عدد المنشآت طبقاً للكيان القانوني ووفقاً للنشاط الإقتصادي

القطاع الخاص (١٠ مشغلين فأكثر)

كود النشاط	منطوق النشاط الإقتصادي	عدد المنشآت	الكيــــــــــــــــان القانوني									
			مساهمة	توصيةً بالأسهم	ذات مسئولية محدودة	فرع لشركة أجنبية	فردى	تضامن	توصية بسيطة	واقع	أخرى	الجملة
١٨	الطباعة واستنساخ وسائط الأعلام المسجلة	٥٥٦	٧٥	٠	٢	١	٢٢٩	١٤٤	١٠٠	٥	٠	٥٥٦
١٩	صناعة فحم الكوك والمنتجات النفطية	١٦	٨	١	١	٠	٥	١	٠	٠	٠	١٦
٢٠	صناعة المواد والمنتجات الكيماوية	٧٧٨	١٩٤	٢	١٨	٠	٢٥٤	٩٩	٢٠٧	٣	١	٧٧٨
٢١	صناعة المستحضرات الصيدلانية والكيميائية والدوائية ومنتجات النباتات الطبية	١٠٠	٧٠	٠	٦	٠	٢	٦	١٥	٠	٠	١٠٠
٢٢	صناعة منتجات المطاط واللدائن	٦٧١	١١٩	٠	١٤	٠	٢١٣	١٩٢	١٢٩	٣	١	٦٧١
٢٣	صناعة منتجات المعادن اللافلزية الأخرى	١٥٠٠	١٣١	٢	٨	١٢	٣٣٩	٧٣٧	١٤٠	١١٧	١٤	١٥٠٠
٢٤	صناعة الفلزات القاعدية	٤٧٣	٢٠٦	٠	٤	٠	١٤٥	٧٢	٤٠	٦	٠	٤٧٣
٢٥	صناعة منتجات المعادن المشكلة عدا الماكينات والمعدّات	١٣٤٧	٩٩	٤	١٠	٠	٧٦٣	٣٠٠	١٠٠	٧٢	٠	١٣٤٧
٢٦	صناعة الحاسبات والمنتجات الإلكترونية والبصرية ومكوناتها وصناعه الأجهزة الطبية	٤٧	٢٤	١	١	١	١	٦	١٠	١	١	٤٧
٢٧	صناعة الأجهزة الكهربائية	٣١٦	٧١	١	١٣	٠	٨٦	٥٤	٧١	٢٠	٠	٣١٦
٢٨	صناعة الآلات والمعدات الغير مصنفة فى موضع آخر	١٨٦	٤٤	٠	٤	٠	٢٩	٢٧	٥٢	٢٨	٢	١٨٦
٢٩	صناعة المركبات ذات المحركات	٧٨	٢٤	٠	١	٠	٩	٢٠	٢٠	١	٢	٧٨
٣٠	صناعة معدّات النقل الأخرى	١٤	٢	٠	٠	٠	٣	٥	٣	٠	١	١٤
٣١	صناعة الأثاث والمنتجات الخشبية الغير المصنفة فى موضع آخر	٥١٤	٣٥	٠	٥	٠	١٨٢	١٤٥	٩٦	٢٤	٢٦	٥١٤
٣٢	صناعات تحويلية أخرى	٣٣٤	٣٩	١	٥	١	٦٩	١٦٤	٥٤	١	٠	٣٣٤
٣٣	إصلاح المعدّات والأجهزة	٢٣٤	٢٩	١	٢	١٣	٣٧	٩٧	٣٠	٢٦	٠	٢٣٤
ج	الصناعات التحويلية	٢٢٤٩٦	٢٠١٠	٣٤	١٥٦	٣٩	٩٥٠١	٦٨٨٣	٢٣١٨	١٣٩١	١٦٤	٢٢٤٩٦

(تابع) جدول رقم (١)

عدد المنشآت طبقاً للكيان القانوني ووفقاً للنشاط الإقتصادي

القطاع الخاص (١٠ مشغلين فأكثر)

كود النشاط	منطوق النشاط الإقتصادي	عدد المنشآت	الكيــــــــــــــــان القــــــــــــــــانوني									
			مساهمة	توصية بالأسهم	ذات مسئولية محدودة	فرع لشركة أجنبية	فردى	تضامن	توصية بسيطة	واقع	أخرى	الجملة
٣٥	إمدادات الكهرباء والغاز والبخار وإمدادات تكييف الهواء	١٥	١٥	٠	٠	٠	٠	٠	٠	٠	٠	١٥
د	إمدادات الكهرباء والغاز والبخار وإمدادات تكييف الهواء	١٥	١٥	٠	٠	٠	٠	٠	٠	٠	٠	١٥
٣٦	تجميع وتنقية وتوزيع المياه	٤	٢	٠	١	٠	٠	٠	١	٠	٠	٤
٣٨	جمع ومعالجة وتدوير المخلفات والنفايات	٢٢	٥	٠	٠	٩	٠	٥	٢	١	٠	٢٢
هـ	الإمداد المائى وشبكات الصرف الصحى وإداره ومعالجة النفايات	٢٦	٧	٠	١	٩	٠	٥	٣	١	٠	٢٦
٤١	تشبيد البنايات	٣٢٢	٧٥	١	١٥	٠	٢	١١٩	١٠٨	٠	٢	٣٢٢
٤٢	الهندسة المدنية	١٤٠	٣٨	٠	٢	٠	١	٤٣	٥٦	٠	٠	١٤٠
٤٣	أنشطة التشبيد المتخصصة	٨٦	٢٧	١	٣	٠	٠	٢٢	٣٣	٠	٠	٨٦
و	التشبيد والبناء	٥٤٨	١٤٠	٢	٢٠	٠	٣	١٨٤	١٩٧	٠	٢	٥٤٨
٤٥	تجارة الجملة والتجزئة والإصلاح للمركبات ذات المحركات والدراجات الناريه	١١٢٣	١٥٤	١	٧	١	٣٨٩	٢٠٥	٣٥٦	١١	٠	١١٢٣
٤٦	تجارة الجملة عدا المركبات ذات المحركات والدراجات النارية	٦٩٤١	١٥١٦	٨	٣٤٥	٢٤	١٨٨٤	١٩١٥	١١٩٨	٤٣	٧	٦٩٤١
٤٧	تجارة التجزئة عدا المركبات ذات المحركات والدراجات النارية	٩٤٨٩	١٥٩٣	٨٩	١٩١	٨	٣٤٤٥	١٩٢٦	١٨٧٠	٣٥٤	١٣	٩٤٨٩
ز	تجارة الجملة والتجزئة والإصلاح للمركبات ذات المحركات والدراجات الناريه	١٧٥٥٤	٣٢٦٣	٩٩	٥٤٣	٣٤	٥٧١٨	٤٠٤٦	٣٤٢٤	٤٠٨	٢٠	١٧٥٥٤

(تابع) جدول رقم (١)

عدد المنشآت طبقاً للكيان القانوني ووفقاً للنشاط الإقتصادي

القطاع الخاص (١٠ مشغلين فأكثر)

الكيان القانونى											عدد المنشآت	منطوق النشاط الإقتصادي	كود النشاط
الجملة	أخرى	واقع	توصية بسيطة	تضامن	فردى	فرع لشركة أجنبية	ذات مسئولية محدودة	توصية بالأسهم	مساهمة				
٤٩	النقل البرى والنقل عبر خطوط الأنابيب	٤٢٥	١٧٢	٢	٢٢	٠	٦٠	٨١	٤٠	١٣	٣٥	٤٢٥	
٥٠	النقل عبر الماء	٨٦	١٧	٠	٠	٠	٨	٦٠	٠	١	٠	٨٦	
٥١	النقل الجوى	٢٢	١٧	٠	٠	٥	٠	٠	٠	٠	٠	٢٢	
٥٢	أنشطة التخزين والدعم للنقل	٩٥٨	١٣٠	٢	٧٦	١٣	٣٧٩	١٨٤	١٤٢	٢٣	١٠	٩٥٨	
٥٣	البريد وأنشطة الخدمات البريدية	٥٠	٣	٠	١٠	٠	١	٠	٣٤	٠	١	٥٠	
ح	النقل والتخزين	١٥٤١	٣٤٠	٤	١٠٨	١٨	٤٤٨	٣٢٥	٢١٦	٣٧	٤٦	١٥٤١	
٥٥	أنشطة خدمات الإقامة	٧٧٢	٣٣٩	٧	٢١	٩	١٢٢	١١٤	١١٢	١٩	٢٩	٧٧٢	
٥٦	أنشطه خدمات الغذاء والمشروبات	٦٣٣٦	٤٤٢	٨	٤٤٢	١٥	٢٨١٠	١٩٢٣	٣٩٧	٢٩٩	١	٦٣٣٦	
ط	أنشطة خدمات الغذاء والإقامة	٧١٠٧	٧٨٠	١٥	٤٦٣	٢٤	٢٩٣٢	٢٠٣٧	٥٠٩	٣١٨	٣٠	٧١٠٧	
٥٨	أنشطه النشر	١٤٨	١٤	٠	١	٧	٣١	٣٨	٢٨	١	٢٨	١٤٨	
٥٩	أنشطة نشر و إنتاج برامج التلفزيون والفيديو والأفلام السينمائية والاصوات المسجله	١٠٨	٤٩	٠	١٠	٠	٠	١٥	٣٣	١	٠	١٠٨	
٦٠	أنشطه البث الإذاعي والتليفزيوني	١٠	٩	٠	٠	٠	١	٠	٠	٠	٠	١٠	
٦١	الاتصالات	١١٥	٣٣	٠	٢	٠	٥٢	١٨	١٠	٠	٠	١١٥	
٦٢	أنشطه برمجيات واستشارات الحاسب	٢٦٦	٧٦	٠	٨١	٠	٨٣	١٨	٧	٠	١	٢٦٦	
٦٣	أنشطة خدمات المعلومات	١٤	٣	٠	١	٠	٥	١	٠	٠	٣	١٤	
ى	المعلومات والاتصالات	٦٦٠	١٨٥	٠	٩٦	٧	١٧١	٩٠	٧٨	٢	٣٢	٦٦٠	
٦٤	الوساطة المالية عدا التأمين وتوفير الاعتمادات لمعاشات التقاعد	٦٤	٣٨	٠	٠	٦	٧	٤	٠	٠	٩	٦٤	
٦٥	التأمين وتوفير الاعتمادات لمعاشات التقاعد عدا الضمان الاجتماعى	٣٥	٣٢	١	٠	٢	٠	٠	٠	٠	٠	٣٥	
٦٦	الأنشطة المساعدة للوساطة المالية	٢١٨	٢١٤	٠	١	١	٠	٢	٠	٠	٠	٢١٨	
ك	الوساطة المالية والتأمين	٣١٧	٢٨٤	١	١	٩	٧	٦	٠	٠	٩	٣١٧	

(تابع) جدول رقم (١)

عدد المنشآت طبقاً للكيان القانوني ووفقاً للنشاط الإقتصادي

القطاع الخاص (١٠ مشغلين فأكثر)

كود النشاط	منطوق النشاط الإقتصادي	عدد المنشآت	الكيان القانوني									
			مساهمة	توصية بالأسهم	ذات مسئولية محدودة	فرع لشركة أجنبية	فردى	تضامن	توصية بسيطة	واقع	أخرى	الجملة
٦٨	أنشطة العقارات والتأجير	٨٣٧	٤٥١	٠	٢	٠	٢٣١	٨١	٥٣	٠	١٨	٨٣٧
ل	العقارات والتأجير	٨٣٧	٤٥١	٠	٢	٠	٢٣١	٨١	٥٣	٠	١٨	٨٣٧
٦٩	الأنشطة القانونية والمحاسبية	١٠٥٧	٢٨٢	٠	١٩	٠	٤٨٧	١٩٧	٢٢	٤١	٩	١٠٥٧
٧٠	انشطه المراكز الرئيسية والخبرة الاستشارية	٢١١	٧٠	٠	٣٧	٣٠	٤٠	٢٢	١٠	٠	٢	٢١١
٧١	الأنشطة المعمارية والهندسية والاختبارات الفنية والتحليل	١١٨٨	٥١٩	٤٩	٧٤	٢	٣٨٦	٩٩	٤٣	١	١٥	١١٨٨
٧٢	البحث العلمي والتطوير	٧٨	١٤	٠	٢٠	٣٥	٠	٠	٧	٠	٢	٧٨
٧٣	الإعلان وبحوث السوق	٦٢٦	٢٨٥	٠	٧١	١٨	١٣٢	١٠٢	١٦	٠	٢	٦٢٦
٧٤	الأنشطة العلمية والتقنية المتخصصة الأخرى	٣١٤	١١	٠	٣	١٢٧	٧٨	٩٣	٣	٠	٠	٣١٤
٧٥	الأنشطة البيطرية	٤	٠	٠	٠	٠	١	٠	٠	٠	٢	٤
م	الأنشطة العلمية والتقنية المتخصصة	٣٤٧٨	١١٨٠	٤٩	٢٢٥	٢١٣	١١٢٤	٥١٣	١٠١	٤٢	٣٢	٣٤٧٨
٧٧	أنشطة الاستئجار والتأجير	٦٣٦	١٩٢	٠	٩	١	٣١٢	٧٥	١٧	٢٩	٠	٦٣٦
٧٨	أنشطة التوظيف	٢٧١	٢١٧	٠	١٤	١	٢٧	٨	١	٠	١	٢٧١
٧٩	أنشطة خدمات وكالات السفر و منظمي الرحلات السياحية و الحجز	١٤٣٢	٦١٧	٣	٤٢	٢٠	١٣٧	٢٥١	٣٤٢	٧	١٣	١٤٣٢
٨٠	أنشطة الأمن والمراقبة	٣٢٧	٣٥	٠	٥	٠	٢٠٥	٢٩	٢٢	٢	٣٠	٣٢٧
٨١	أنشطة خدمات المباني	٢٤٣	٤٥	٠	٦٦	٠	٧٠	٣٦	٢٦	٠	٠	٢٤٣
٨٢	أنشطه خدمات المكتب التنفيذي وانشطه المعاونة المكتبية الخاصة	٢٣٧	٦٩	٠	٣٩	٠	٦٤	٣٠	٣١	٢	١	٢٣٧
ن	الانشطه الاداريه وخدمات الدعم	٣١٤٦	١١٧٥	٣	١٧٦	٢٢	٨١٦	٤٣٠	٤٤٠	٤٠	٤٥	٣١٤٦
٨٥	التعليم	٣٣٥١	١٥٩	٢٣	١٥٠	٦	١٠١٠	٤٨٣	٦٢٦	٥٣	٨٤٢	٣٣٥١
ع	التعليم	٣٣٥١	١٥٩	٢٣	١٥٠	٦	١٠١٠	٤٨٣	٦٢٦	٥٣	٨٤٢	٣٣٥١

(تابع) جدول رقم (١)

عدد المنشآت طبقاً للكيان القانوني ووفقاً للنشاط الإقتصادي

القطاع الخاص (١٠ مشغلين فأكثر)

الكيــــــــــــــــان القــــــــــــــــانونى										عدد المنشآت	منطوق النشاط الإقتصادي	كود النشاط									
مساهمة	توصية بالأسهم	ذات مسئولية محدودة	فرع لشركة أجنبية	فردى	تضامن	توصية بسيطة	واقع	أخرى	الجملة												
١٨٩	٢٠	٣٤	٤	٦٨٤	٣٧٨	٢٤٥	٢٤	٦٠٧	٢١٨٤	٢١٨٤	٨٦	الانشطة المتصلة بصحة الإنسان									
١	٠	٠	٠	١٣٩	٤٩	٠	٠	١٨٠	٣٦٩	٣٦٩	٨٧	أنشطة رعاية المقيمين									
١٩	٠	٢١	٠	٨٢٤	٥٠٥	٩	١١	٥٣٢٣	٦٧١٢	٦٧١٢	٨٨	أنشطة العمل الاجتماعي بدون إقامة									
٢٠٩	٢٠	٥٥	٤	١٦٤٧	٩٣٢	٢٥٤	٣٥	٦١١١	٩٢٦٦	٩٢٦٦	ف	الصحة وأنشطة العمل الاجتماعى									
٠	٠	٠	٠	٤٥	٣	٠	٠	٠	٤٨	٤٨	٩٠	أنشطة فنون المسرح والموسيقي والأنشطة الترفيهيه									
٠	٠	٠	٠	١	١	١	٠	٢	٥	٥	٩١	أنشطه المكتبات والمتاحف ودور الوثائق والأنشطه الثقافية الأخرى									
١	٠	٠	٠	٠	١	٠	٠	٠	٢	٢	٩٢	انشطه المقامرة والمراهنة									
٢١	٠	٤	٠	٧٢	١١٥	١٢	٥	٦٣٤	٨٦٤	٨٦٤	٩٣	انشطه الرياضة والترفيه والتسلية									
٢٢	٠	٤	٠	١١٨	١٢٠	١٣	٥	٦٣٦	٩١٩	٩١٩	ص	أنشطة الفنون والإبداع والتسلية									
٢	١٥	١	٠	٤٧	٠	٠	٥	٣٦٨	٤٣٩	٤٣٩	٩٤	انشطه المنظمات ذات العضوية									
٤٥	٠	٣	٠	١١٩	٤٢	٢	٠	٠	٢١١	٢١١	٩٥	إصلاح أجهزة الحاسب الآلي والسلع الشخصية والمنزلية									
١٤	٠	٦	٠	٨٧	٤٠	٠	٨	٢١	١٧٦	١٧٦	٩٦	أنشطة الخدمات الشخصية الأخرى									
٦١	١٥	١١	٠	٢٥٤	٨٢	٢	١٣	٣٨٩	٨٢٦	٨٢٦	ق	أنشطة الخدمات الأخرى									
										٧٣٣٦٣	١٠٣٩٣	٢٦٤	٢٠١٩	٣٨٧	٢٤٦٢٦	١٦٦٤٧	٨٢٩٣	٢٣٥٣	٨٣٨١	٧٣٣٦٣	الاجمــــــــــــــــالى

جدول رقم (٢)

عدد المنشآت طبقاً لفئات رأس المال المدفوع ووفقاً للنشاط الإقتصادي

القطاع الخاص (١٠ مشغلين فأكثر)

(القيمة بالآلاف جنيهه)

كود النشاط	منطوق النشاط الإقتصادي	عدد المنشآت	رأس المال المدفوع				
			أقل من ١٠٠	١٠٠ -	٥٠٠ -	١٠٠٠ فأكثر	الجملة
٠١	المحاصيل ومنتجات الحيوان والصيد وأنشطه الخدمات ذات الصلة	٦٧١	٣٠٦	١٨٣	١١١	٧١	٦٧١
٠٢	استغلال الغابات وقطع أشجار الأخشاب وأنشطة الخدمات ذات الصلة	٥١	٤٩	٢	٠	٠	٥١
٠٣	صيد الأسماك وتربية الأحياء المائية	٠	٠	٠	٠	٠	٠
أ	الزراعة واستغلال الغابات وقطع الأشجار وصيد الأسماك	٧٢٢	٣٥٤	١٨٥	١١١	٧١	٧٢٢
٠٦	إستخراج البترول الخام والغاز الطبيعي	٣٥	١٠	٢	١	٢٢	٣٥
٠٧	تعديين خامات (ركازات) الفلزات والمعادن	٣	١	٠	١	١	٣
٠٨	التعدين واستغلال المحاجر الأخرى	٤٧٦	٣٢٧	٩٠	٢٧	٣٣	٤٧٦
٠٩	أنشطة الخدمات المتصلة بالتعدين	٣٧	١٢	٠	١	٢٣	٣٧
ب	التعدين واستغلال المحاجر	٥٥٢	٣٥١	٩٢	٣٠	٨٠	٥٥٢
١٠	صناعة المنتجات الغذائية	١٠٢١٠	٨٢٤٤	١١٩١	١٧٦	٥٩٨	١٠٢١٠
١١	صناعة المشروبات	٢٠	٣	٢	١	١٤	٢٠
١٢	صناعة منتجات التبغ	٤٤	٣٠	١١	١	٣	٤٤
١٣	صناعة المنسوجات	١٢٢٧	٦٢٥	٣٢٠	٣٣	٢٤٩	١٢٢٧
١٤	صناعة الملابس الجاهزة	٢٢٥٠	١٤١٧	٥٢٠	٥٣	٢٦٠	٢٢٥٠
١٥	صناعة الجلد ومنتجاته	٧٢٠	٥٧٧	٧٤	٢٥	٤٤	٧٢٠
١٦	صناعة الخشب ومنتجاته والفلين عدا الأثاث وصناعة الأصناف المنتجه من القش ومواد الضفر	٣٢٣	٢٥٢	٦٠	٢	٩	٣٢٣
١٧	صناعة الورق و منتجاته	٥٣٩	٣٠٥	٤٢	٤٧	١٤٥	٥٣٩

(تابع)جدول رقم (٢)

عدد المنشآت طبقاً لفئات رأس المال المدفوع ووفقاً للنشاط الاقتصادي

القطاع الخاص (١٠ مشغلين فأكثر)

(القيمة بالآلاف جنيهه)

كود النشاط	منطوق النشاط الإقتصادي	عدد المنشآت	رأس المال المدفوع				
			أقل من ١٠٠	١٠٠ -	٥٠٠ -	١٠٠٠ فأكثر	الجملة
١٨	الطباعة واستنساخ وسائط الأعلام المسجلة	٥٥٦	٢٨٤	١٢٨	٦٢	٨٢	٥٥٦
١٩	صناعة فحم الكوك والمنتجات النفطية	١٦	٧	٠	٢	٧	١٦
٢٠	صناعة المواد والمنتجات الكيماوية	٧٧٨	٢٨٥	١٣٦	٤٥	٣١٢	٧٧٨
٢١	صناعة المستحضرات الصيدلانية والكيميائية والدوائية ومنتجات النباتات الطبية	١٠٠	١٠	١١	٢٧	٥٢	١٠٠
٢٢	صناعة منتجات المطاط واللدائن	٦٧١	٢٠٢	١٥٥	٦٥	٢٤٨	٦٧١
٢٣	صناعة منتجات المعادن اللافلزية الأخرى	١٥٠٠	٦٢٩	٥٦٦	٦٤	٢٤٠	١٥٠٠
٢٤	صناعة الفلزات القاعدية	٤٧٣	١٠٠	٧٩	١٤	٢٨٠	٤٧٣
٢٥	صناعة منتجات المعادن المشكلة عدا الماكينات والمعدات	١٣٤٧	٨٠٢	١٥٩	٢٦٧	١١٩	١٣٤٧
٢٦	صناعة الحاسبات والمنتجات الإلكترونية والبصرية ومكوناتها وصناعه الأجهزة الطبية	٤٧	٥	٨	٣	٣٠	٤٧
٢٧	صناعة الأجهزة الكهربائية	٣١٦	٩٢	٧٥	٢٧	١٢٢	٣١٦
٢٨	صناعة الآلات والمعدات الغير مصنفة في موضع آخر	١٨٦	٥٤	٦٣	١٦	٥٣	١٨٦
٢٩	صناعة المركبات ذات المحركات	٧٨	١٧	١٤	٥	٤١	٧٨
٣٠	صناعة مَعَدَات النقل الأخرى	١٤	٦	١	٢	٥	١٤
٣١	صناعة الأثاث والمنتجات الخشبية الغير المصنفة في موضع آخر	٥١٤	٣١٥	١١٢	١٩	٦٨	٥١٤
٣٢	صناعات تحويلية أخرى	٣٣٤	١١٢	٤١	٥	١٧٦	٣٣٤
٣٣	إصلاح المَعَدَات والأجهزة	٢٣٤	١٠٤	١٠٥	٨	١٨	٢٣٤
ج	الصناعات التحويلية	٢٢٤٩٦	١٤٤٧٥	٣٨٧٣	٩٧١	٣١٧٧	٢٢٤٩٦

(تابع)جدول رقم (٢)

عدد المنشآت طبقاً لفئات رأس المال المدفوع ووفقاً للنشاط الاقتصادي

القطاع الخاص (١٠ مشغلين فأكثر)

(القيمة بالآلاف جنيه)

كود النشاط	منطوق النشاط الإقتصادي	عدد المنشآت	رأس المال المدفوع			
			أقل من ١٠٠	١٠٠ -	٥٠٠ -	أكثر ١٠٠٠
الجملة						
٣٥	إمدادات الكهرباء والغاز والبخار وإمدادات تكييف الهواء	١٥	٠	٠	٠	١٥
د	إمدادات الكهرباء والغاز والبخار وإمدادات تكييف الهواء	١٥	٠	٠	٠	١٥
٣٦	تجميع وتنقية وتوزيع المياه	٤	١	٠	١	٤
٣٨	جمع ومعالجة وتدوير المخلفات والنفايات	٢٢	١٢	٥	١	٢٢
هـ	الإمداد المائي وشبكات الصرف الصحي وإداره ومعالجة النفايات	٢٦	١٣	٥	٢	٢٦
٤١	تشبيد البنايات	٣٢٢	٧٠	٧٢	٤١	١٣٩
٤٢	الهندسة المدنية	١٤٠	٣١	٢٥	١٠	٧٤
٤٣	أنشطة التشبيد المتخصصة	٨٦	١٤	٢٢	١١	٣٩
و	التشييد والبناء	٥٤٨	١١٥	١١٩	٦٢	٢٥٢
٤٥	تجارة الجملة والتجزئة والإصلاح للمركبات ذات المحركات والدراجات النارية	١١٢٣	٧٨٣	٩٠	١٧	٢٣٣
٤٦	تجارة الجملة عدا المركبات ذات المحركات والدراجات النارية	٦٩٤١	٢٣٨٢	١١٧٣	١٠٨٣	٢٣٠٤
٤٧	تجارة التجزئة عدا المركبات ذات المحركات والدراجات النارية	٩٤٨٩	٤٨٠٧	٢٣١٤	٣٩٩	١٩٧٠
ز	تجارة الجملة والتجزئة والإصلاح للمركبات ذات المحركات والدراجات النارية	١٧٥٥٤	٧٩٧٢	٣٥٧٧	١٤٩٩	٤٥٠٦
						١٧٥٥٤

(تابع)جدول رقم (٢)

عدد المنشآت طبقاً لفئات رأس المال المدفوع ووفقاً للنشاط الاقتصادي

القطاع الخاص (١٠ مشغلين فأكثر)

(القيمة بالآلاف جنيه)

كود النشاط	منطوق النشاط الاقتصادي	عدد المنشآت	رأس المال المدفوع			
			أقل من ١٠٠	١٠٠ -	٥٠٠ -	١٠٠٠ فأكثر
٤٩	النقل البرى والنقل عبر خطوط الأنابيب	٤٢٥	١٣٠	٦٦	٤١	١٨٩
٥٠	النقل عبر الماء	٨٦	٨	٦٠	٠	١٨
٥١	النقل الجوى	٢٢	٠	٣	٥	١٤
٥٢	أنشطة التخزين والدعم للنقل	٩٥٨	٤٢٧	٢٦٤	١١٢	١٥٥
٥٣	البريد وأنشطة الخدمات البريدية	٥٠	٤٤	٤	٠	٢
ح	النقل والتخزين	١٥٤١	٦٠٨	٣٩٧	١٥٨	٣٧٨
٥٥	أنشطة خدمات الإقامة	٧٧٢	١٩٥	١١٤	٣٩	٤٢٤
٥٦	أنشطة خدمات الغذاء والمشروبات	٦٣٣٦	٤٥٢٢	١٤١١	١٠٣	٣٠٠
ط	أنشطة خدمات الغذاء والإقامة	٧١٠٧	٤٧١٧	١٥٢٥	١٤٢	٧٢٤
٥٨	أنشطة النشر	١٤٨	٩٤	٣٢	٤	١٨
٥٩	أنشطة نشر و إنتاج برامج التلفزيون والفيديو والأفلام السينمائية والاصوات المسجلة	١٠٨	٣٢	٣٢	٦	٣٨
٦٠	أنشطة البث الإذاعي والتلفزيوني	١٠	١	٠	٠	٩
٦١	الاتصالات	١١٥	٧٢	٣٤	٠	٨
٦٢	أنشطة برمجيات واستشارات الحاسب	٢٦٦	٣٣	١٥٤	١٣	٦٦
٦٣	أنشطة خدمات المعلومات	١٤	٧	٣	٠	٤
ى	المعلومات والاتصالات	٦٦٠	٢٣٩	٢٥٥	٢٣	١٤٢
٦٤	الوساطة المالية عدا التأمين وتوفير الاعتمادات لمعاشات التقاعد	٦٤	٠	٢٠	٠	٤٤
٦٥	التأمين وتوفير الاعتمادات لمعاشات التقاعد عدا الضمان الاجتماعى	٣٥	٠	١	١	٣٣
٦٦	الأنشطة المساعدة للوساطة المالية	٢١٨	٢	٣	٦	٢٠٧
ك	الوساطة المالية والتأمين	٣١٧	٢	٢٤	٧	٢٨٤

(تابع)جدول رقم (٢)

عدد المنشآت طبقاً لفئات رأس المال المدفوع ووفقاً للنشاط الاقتصادي

القطاع الخاص (١٠ مشغلين فأكثر)

(القيمة بالآلاف جنيهه)

كود النشاط	منطوق النشاط الإقتصادي	عدد المنشآت	رأس المال المدفوع				
			أقل من ١٠٠	١٠٠ -	٥٠٠ -	١٠٠٠ فأكثر	الجملة
٦٨	أنشطة العقارات والتأجير	٨٣٧	٢٥٩	١٢٢	٢٣	٤٣٣	٨٣٧
ل	العقارات والتأجير	٨٣٧	٢٥٩	١٢٢	٢٣	٤٣٣	٨٣٧
٦٩	الأنشطة القانونية والمحاسبية	١٠٥٧	٧٠٥	١٧٩	١٦٥	٨	١٠٥٧
٧٠	انشطه المراكز الرئيسية والخبرة الاستشارية	٢١١	٦٠	٤٣	١٥	٩٤	٢١١
٧١	الأنشطة المعمارية والهندسية والاختبارات الفنية والتحليل	١١٨٨	٥٣١	١٣٤	٢٣	٥٠٠	١١٨٨
٧٢	البحث العلمي والتطوير	٧٨	٦	٥٥	١٧	٠	٧٨
٧٣	الإعلان وبحوث السوق	٦٢٦	٢٢١	٣٠١	١٩	٨٥	٦٢٦
٧٤	الأنشطة العلمية والتقنية المتخصصة الأخرى	٣١٤	٢٨٦	١٦	٨	٤	٣١٤
٧٥	الأنشطة البيطرية	٤	٠	١	٢	٠	٤
م	الأنشطة العلمية والتقنية المتخصصة	٣٤٧٨	١٨٠٩	٧٣٠	٢٤٩	٦٩٠	٣٤٧٨
٧٧	أنشطة الاستتجار والتأجير	٦٣٦	٣٩٥	٤٥	٢	١٩٤	٦٣٦
٧٨	أنشطة التوظيف	٢٧١	٢٢٨	٢٩	٥	٨	٢٧١
٧٩	أنشطة خدمات وكالات السفر ومنظمي الرحلات السياحية و الحجز	١٤٣٢	٢١٣	٢٣٥	٦٢	٩٢١	١٤٣٢
٨٠	أنشطة الأمن والمراقبة	٣٢٧	١٤٥	١٦٢	٧	١٣	٣٢٧
٨١	أنشطة خدمات المباني	٢٤٣	١٢٢	٩٤	٢	٢٦	٢٤٣
٨٢	أنشطه خدمات المكتب التنفيذي وانشطه المعاونة المكتبية الخاصة	٢٣٧	٩٢	٤٥	٥١	٤٩	٢٣٧
ن	الانشطه الاداريه وخدمات الدعم	٣١٤٦	١١٩٦	٦١١	١٢٨	١٢١٢	٣١٤٦
٨٥	التعليم	٣٣٥١	١٩٧٧	٧٣٤	٢٣٢	٤٠٨	٣٣٥١
ع	التعليم	٣٣٥١	١٩٧٧	٧٣٤	٢٣٢	٤٠٨	٣٣٥١

(تابع)جدول رقم (٢)

عدد المنشآت طبقاً لفئات رأس المال المدفوع ووفقاً للنشاط الاقتصادي

القطاع الخاص (١٠ مشغلين فأكثر)

(القيمة بالآلاف جنيه)

كود النشاط	منطوق النشاط الاقتصادي	عدد المنشآت	رأس المال المدفوع			
			أقل من ١٠٠	١٠٠ -	٥٠٠ -	١٠٠٠ فأكثر
٨٦	الأنشطة المتصلة بصحة الإنسان	٢١٨٤	٩٣٧	٧١٤	١٦٦	٣٦٧
٨٧	أنشطة رعاية المقيمين	٣٦٩	٢٦٥	٦١	١	٤٣
٨٨	أنشطة العمل الاجتماعي بدون إقامة	٦٧١٢	٥٨٦٨	٤٦٠	٦٥	٣١٩
ف	الصحة وأنشطة العمل الاجتماعي	٩٢٦٦	٧٠٧٠	١٢٣٥	٢٣٢	٧٢٩
٩٠	أنشطة فنون المسرح والموسيقى والأنشطة الترفيهية	٤٨	٤١	٧	٠	٠
٩١	أنشطة المكتبات والمتاحف ودور الوثائق والأنشطة الثقافية الأخرى	٥	٢	١	١	١
٩٢	انشطة المقامرة والمراهنه	٢	١	٠	٠	١
٩٣	انشطه الرياضة والترفيه والتسلية	٨٦٤	٥٩٣	٧٠	١١	١٩٠
ص	أنشطة الفنون والإبداع والتسلية	٩١٩	٦٣٧	٧٨	١٢	١٩٢
٩٤	انشطه المنظمات ذات العضوية	٤٣٩	٣٠٤	٩٥	٢	٣٨
٩٥	إصلاح أجهزة الحاسب الآلي والسلع الشخصية والمنزلية	٢١١	١٣٨	٣٨	١	٣٣
٩٦	أنشطة الخدمات الشخصية الأخرى	١٧٦	١٣٦	٢٠	٤	١٦
ق	أنشطة الخدمات الأخرى	٨٢٦	٥٧٨	١٥٣	٧	٨٨
الاجمــــــــــــــــالى		٧٣٣٦٣	٤٢٣٧٢	١٣٧١٤	٣٨٩٠	١٣٣٨٦
		٧٣٣٦٣				

جدول رقم (٣)

عدد المنشآت طبقاً لسنة بدء المزاولة ووفقاً للنشاط الإقتصادي

القطاع الخاص (١٠ مشغلين فأكثر)

كود النشاط	منطوق النشاط الإقتصادي	عدد المنشآت	سنة بدء النشاط										
			قبل ١٩٦٠	-١٩٦٠	-١٩٧٠	-١٩٨٠	-١٩٩٠	-٢٠٠٠	٢٠١٠	٢٠١١	٢٠١٢	غير مبين	الجملة
٠١	المحاصيل ومنتجات الحيوان والصيد وأنشطه الخدمات ذات الصلة	٦٧١	٢	١٧	٤	٤١	٢٢٩	٢٤٨	٣٥	٩٥	٠	٠	٦٧١
٠٢	استغلال الغابات وقطع أشجار الأخشاب وأنشطة الخدمات ذات الصلة	٥١	٠	٠	٤	٧	٢٦	٢	٤	٠	٠	٠	٥١
٠٣	صيد الأسماك وتربية الأحياء المائية	٠	٠	٠	٠	٠	٠	٠	٠	٠	٠	٠	٠
أ	الزراعة واستغلال الغابات وقطع الأشجار وصيد الأسماك	٧٢٢	٢	١٧	٩	٤٩	٢٣٦	٢٧٣	٣٧	٩٩	٠	٠	٧٢٢
٠٦	إستخراج البترول الخام والغاز الطبيعي	٣٥	١	٠	٣	٧	١٨	٣	٢	١	٠	٠	٣٥
٠٧	تعددين خامات (ركازات) الفلزات والمعادن	٣	٠	٠	٠	٠	٢	١	٠	٠	٠	٠	٣
٠٨	التعدين واستغلال المحاجر الأخرى	٤٧٦	٠	١	١	١٦	٢٧	٢٠٤	٢٠	٣٤	١٧٣	٠	٤٧٦
٠٩	أنشطة الخدمات المتصلة بالتعدين	٣٧	٠	٠	٠	١	١١	٢٤	٠	٠	٠	٠	٣٧
ب	التعدين واستغلال المحاجر	٥٥٢	١	١	٤	٢٤	٥٧	٢٣٤	٢٣	٣٥	١٧٣	٠	٥٥٢
١٠	صناعة المنتجات الغذائية	١٠٢١٠	٦٨٤	٧٦٤	١٤٩٤	١٧٢٨	١٩٥٤	٢٧٠٦	٣٢٥	٢١٧	٣٣٨	٠	١٠٢١٠
١١	صناعة المشروبات	٢٠	٠	٠	١	٣	٩	٧	٠	٠	٠	٠	٢٠
١٢	صناعة منتجات التبغ	٤٤	٢٣	٤	٢	١	٩	٥	٠	٠	٠	٠	٤٤
١٣	صناعة المنسوجات	١٢٢٧	٢٧	٥٣	١١٨	١٧٨	٣٥٠	٣٧٥	٤٣	٥٢	٣٠	٠	١٢٢٧
١٤	صناعة الملابس الجاهزة	٢٢٥٠	٤٧	١٤	٩٤	١٥١	٤٢٥	١١١٥	١٠٨	١١٩	١٧٧	٠	٢٢٥٠
١٥	صناعة الجلد ومنتجاته	٧٢٠	٦	٢٥	٥٩	٧١	١٣٦	١٣٣	٤٦	١٣٢	١١٢	٠	٧٢٠
١٦	صناعة الخشب ومنتجاته والفلين عدا الأثاث وصناعة الأصناف المنتجة من القش ومواد الضفر	٣٢٣	٢٩	٥	١٤	٩	١٤٤	٩٢	٦	٢٣	٠	٠	٣٢٣
١٧	صناعة الورق و منتجاته	٥٣٩	٥	٨	٨	٢١	٨٦	٢٩٥	٩٢	٢٢	٣	٠	٥٣٩

(تابع) جدول رقم (٣)

عدد المنشآت طبقاً لسنة بدء المزاولة ووفقاً للنشاط الإقتصادي

القطاع الخاص (١٠ مشغلين فأكثر)

كود النشاط	منطوق النشاط الإقتصادي	عدد المنشآت	سنة بدء النشاط										
			قبل ١٩٦٠	-١٩٦٠	-١٩٧٠	-١٩٨٠	-١٩٩٠	-٢٠٠٠	٢٠١٠	٢٠١١	٢٠١٢	غير مبين	الجملة
١٨	الطباعة واستنساخ وسائط الأعلام المسجلة	٥٥٦	١٦	١٤	٢٠	٣٢	١٩٤	١٣٩	١٨	٧٠	٥٣	٠	٥٥٦
١٩	صناعة فحم الكوك والمنتجات النفطية	١٦	٢	١	٠	٠	٨	٥	٠	٠	٠	٠	١٦
٢٠	صناعة المواد والمنتجات الكيماوية	٧٧٨	١٠	٥	٢٧	٥٩	١٨٣	٣٨٩	٦٥	١٤	٢٦	٠	٧٧٨
٢١	صناعة المستحضرات الصيدلانية والكيميائية والدوائية ومنتجات النباتات الطبية	١٠٠	٠	٣	٠	٣٤	٢٧	٣٥	٠	٠	٠	٠	١٠٠
٢٢	صناعة منتجات المطاط واللدائن	٦٧١	٣	٩	٢٥	١٣٤	١٥٧	٢٥٣	٣٦	٥٢	٢	٠	٦٧١
٢٣	صناعة منتجات المعادن اللافلزية الأخرى	١٥٠٠	٢٣	٥٢	١٥٥	٣٣٦	٤٨٢	٣٨٧	٩	٥٢	٣	٠	١٥٠٠
٢٤	صناعة الفلزات القاعدية	٤٧٣	١٣	٨	١٠	٤٨	١١٨	٢٥٧	١٠	٧	٣	٠	٤٧٣
٢٥	صناعة منتجات المعادن المشكلة عدا الماكينات والمعدّات	١٣٤٧	١٣	٤٨	١١٣	١٣٨	٤٥٣	٤٦٤	٤٩	٥٦	١٣	٠	١٣٤٧
٢٦	صناعة الحاسبات والمنتجات الإلكترونية والبصرية ومكوناتها وصناعه الأجهزة الطبية	٤٧	٠	٠	١	٢	١٤	٢٩	٠	٠	١	٠	٤٧
٢٧	صناعة الأجهزة الكهربائية	٣١٦	٦	١	٩	٤٧	٨٣	١٣٠	٣	٣٥	٢	٠	٣١٦
٢٨	صناعة الآلات والمعدات الغير مصنفة في موضع آخر	١٨٦	٩	٤	١٣	٥٥	٣٣	٤٣	١	٢٤	٤	٠	١٨٦
٢٩	صناعة المركبات ذات المحركات	٧٨	٦	٢	٣	١٥	٢٧	٢٢	١	٠	١	٠	٧٨
٣٠	صناعة معدّات النقل الأخرى	١٤	١	١	١	٣	٥	٣	٠	٠	٠	٠	١٤
٣١	صناعة الأثاث والمنتجات الخشبية الغير المصنفة في موضع آخر	٥١٤	٧	٢٤	٢٢	٦٠	١٨٣	١٢٩	٠	٩	٧٩	٠	٥١٤
٣٢	صناعات تحويلية أخرى	٣٣٤	٣٠	٣٥	٦٠	١٥	٥٦	١٣٦	١	١	٠	٠	٣٣٤
٣٣	إصلاح المعدّات والأجهزة	٢٣٤	٩٣	٢١	٦	١٩	٤٢	٣٠	٢١	٢	٠	٠	٢٣٤
ج	الصناعات التحويلية	٢٢٤٩٦	١٠٥٣	١١٠٣	٢٢٥٤	٣١٥٨	٥١٧٩	٧١٨٠	٨٣٤	٨٨٨	٨٤٧	٠	٢٢٤٩٦

(تابع) جدول رقم (٣)

عدد المنشآت طبقاً لسنة بدء المزاولة ووفقاً للنشاط الاقتصادي

القطاع الخاص (١٠ مشغلين فأكثر)

كود النشاط	منطوق النشاط الاقتصادي	عدد المنشآت	سنة بدء النشاط										
			قبل ١٩٦٠	١٩٦٠-١٩٦٩	١٩٧٠-١٩٧٩	١٩٨٠-١٩٨٩	١٩٩٠-٢٠٠٠	٢٠١٠	٢٠١١	٢٠١٢	غير مبين	الجملة	
٣٥	إمدادات الكهرباء والغاز والبخار وإمدادات تكييف الهواء	١٥	٠	٠	٠	٠	٣	٧	١	٠	٠	٤	١٥
د	إمدادات الكهرباء والغاز والبخار وإمدادات تكييف الهواء	١٥	٠	٠	٠	٠	٣	٧	١	٠	٠	٤	١٥
٣٦	تجميع وتنقية وتوزيع المياه	٤	٠	٠	٠	١	١	١	١	٠	٠	٠	٤
٣٨	جمع ومعالجة وتدوير المخلفات والنفايات	٢٢	٠	٠	٢	٠	١٠	٨	٣	٠	٠	٠	٢٢
هـ	الإمداد المائي وشبكات الصرف الصحي وإداره ومعالجة النفايات	٢٦	٠	٠	٢	١	١١	٩	٣	٠	٠	٠	٢٦
٤١	تشبيد البنايات	٣٢٢	١	٥	١٨	٦٩	١٥٤	٦٦	١	١	٦	١	٣٢٢
٤٢	الهندسة المدنية	١٤٠	١	٥	١٠	٣٠	٦٠	٣٢	١	٠	٠	١	١٤٠
٤٣	أنشطة التشبيد المتخصصة	٨٦	٠	٢	٧	١٦	٣٤	٢٢	٢	٠	١	٢	٨٦
و	التشييد والبناء	٥٤٨	٢	١٢	٣٥	١١٥	٢٤٨	١٢٠	٤	١	٧	٤	٥٤٨
٤٥	تجارة الجملة والتجزئة والإصلاح للمركبات ذات المحركات والدراجات النارية	١١٢٣	٥	٥	٤٥	١١٩	١١٧	٧١٠	٨٦	١٧	٢٠	٠	١١٢٣
٤٦	تجارة الجملة عدا المركبات ذات المحركات والدراجات النارية	٦٩٤١	٢٤١	٣٤	٤٠٥	٦٥٩	٢٣٤٤	٢٦٤٤	١٩١	٢٠٤	٢١٩	٠	٦٩٤١
٤٧	تجارة التجزئة عدا المركبات ذات المحركات والدراجات النارية	٩٤٨٩	٢٤٨	١٠١	٧١٩	٦٥٨	٢٣٨٠	٣٧٧٦	٢٩٩	٨١٩	٤٩٠	٠	٩٤٨٩
ز	تجارة الجملة والتجزئة والإصلاح للمركبات ذات المحركات والدراجات النارية	١٧٥٥٤	٤٩٤	١٤٠	١١٦٩	١٤٣٥	٤٨٤١	٧١٢٩	٥٧٦	١٠٤٠	٧٢٩	٠	١٧٥٥٤

(تابع) جدول رقم (٣)

عدد المنشآت طبقاً لسنة بدء المزاولة ووفقاً للنشاط الاقتصادي

القطاع الخاص (١٠ مشغلين فأكثر)

كود النشاط	منطوق النشاط الاقتصادي	عدد المنشآت	سنة بدء النشاط										
			قبل ١٩٦٠	-١٩٦٠	-١٩٧٠	-١٩٨٠	-١٩٩٠	-٢٠٠٠	٢٠١٠	٢٠١١	٢٠١٢	غير مبين	الجملة
٤٩	النقل البرى والنقل عبر خطوط الأنابيب	٤٢٥	٤	٩	٣٧	١٠٣	١١٣	٩٨	٢٦	٢٨	٨	٠	٤٢٥
٥٠	النقل عبر الماء	٨٦	٢	١	١٤	١	٥	٤	٥٩	٠	٠	٠	٨٦
٥١	النقل الجوى	٢٢	٥	٠	١	٥	٤	٦	١	٠	٠	٠	٢٢
٥٢	أنشطة التخزين والدعم للنقل	٩٥٨	٨	٢	٥٠	٨٤	٣٠٢	٣٠٣	٦٠	٥٨	٥٨	٣٢	٩٥٨
٥٣	البريد وأنشطة الخدمات البريدية	٥٠	٠	٠	١	٦	١٠	٣٣	٠	٠	٠	٠	٥٠
ح	النقل والتخزين	١٥٤١	١٩	١٢	١٠٣	١٩٨	٤٣٤	٤٤٣	١٤٧	٨٦	٦٦	٣٢	١٥٤١
٥٥	أنشطة خدمات الإقامة	٧٧٢	١٠	٣٠	٥٢	١٢٠	١٦٤	٢٣٩	١٥	٤	٩	١٢٩	٧٧٢
٥٦	أنشطة خدمات الغذاء والمشروبات	٦٣٣٦	٧٩	٦٨	٣٥٥	٢٤٣	١٠٩١	٣٠٤٠	٤٣٦	٧٢٤	٢٩٩	٠	٦٣٣٦
ط	أنشطة خدمات الغذاء والإقامة	٧١٠٧	٨٩	٩٨	٤٠٧	٣٦٣	١٢٥٥	٣٢٧٩	٤٥١	٧٢٨	٣٠٨	١٢٩	٧١٠٧
٥٨	أنشطه النشر	١٤٨	٧	٢	٠	٧١	٩	٢٨	١٢	٤	٠	١٤	١٤٨
٥٩	أنشطة نشر و إنتاج برامج التلفزيون والفيديو والأفلام السينمائية والاصوات المسجلة	١٠٨	٣	١	٥	١٠	٣٢	٤٢	٢	٥	١	٧	١٠٨
٦٠	أنشطه البث الإذاعي والتلفزيوني	١٠	٠	٠	٠	٠	٦	٤	٠	٠	٠	٠	١٠
٦١	الاتصالات	١١٥	٠	٠	٠	٠	٩	١٠٠	٥	٠	٠	٠	١١٥
٦٢	أنشطه برمجيات واستشارات الحاسب	٢٦٦	٠	٠	٠	١	٢٥	١٣٤	٥٣	٥٣	٠	٠	٢٦٦
٦٣	أنشطة خدمات المعلومات	١٤	٠	٠	٠	٢	٤	٤	٠	٠	٤	٠	١٤
ى	المعلومات والاتصالات	٦٦٠	١٠	٣	٥	٨٤	٨٥	٣١١	٧٣	٦٢	٥	٢١	٦٦٠
٦٤	الوساطة المالية عدا التأمين وتوفير الاعتمادات لمعاشات التقاعد	٦٤	٠	١	١٥	٩	٢١	٤	١٠	٤	٠	٠	٦٤
٦٥	التأمين وتوفير الاعتمادات لمعاشات التقاعد عدا الضمان الاجتماعى	٣٥	٠	٠	٠	٣	١	٢٨	٢	٠	١	٠	٣٥
٦٦	الأنشطة المساعدة للوساطة المالية	٢١٨	٠	١	١	١٠	١٦١	٣٥	٦	٣	١	٠	٢١٨
ك	الوساطة المالية والتأمين	٣١٧	٠	٢	١٦	٢٢	١٨٣	٦٧	١٨	٧	٢	٠	٣١٧

(تابع) جدول رقم (٣)

عدد المنشآت طبقاً لسنة بدء المزاولة ووفقاً للنشاط الاقتصادي

القطاع الخاص (١٠ مشغلين فأكثر)

كود النشاط	منطوق النشاط الاقتصادي	عدد المنشآت	سنة بدء النشاط										
			قبل ١٩٦٠	١٩٦٠-	١٩٧٠-	١٩٨٠-	١٩٩٠-	٢٠٠٠-	٢٠١٠	٢٠١١	٢٠١٢	غير مبين	الجملة
٦٨	أنشطة العقارات والتأجير	٨٣٧	١	١٥	١٩	٩	١١٤	٥٣٤	١٩	٧٨	٤٩	٠	٨٣٧
ل	العقارات والتأجير	٨٣٧	١	١٥	١٩	٩	١١٤	٥٣٤	١٩	٧٨	٤٩	٠	٨٣٧
٦٩	الأنشطة القانونية والمحاسبية	١٠٥٧	١٤	٦	٤٨	٢٦٢	٢٠٤	٤٨٩	١٦	١١	٧	٠	١٠٥٧
٧٠	انشطه المراكز الرئيسية والخبرة الاستشارية	٢١١	١	٠	٣	٦	٦١	١٠٢	١٢	٢٦	٠	٠	٢١١
٧١	الأنشطة المعمارية والهندسية والاختبارات الفنية والتحليل	١١٨٨	٣	٠	٦	٨٩	٤٩٥	٤١٥	٧٧	٨٣	٢٠	٠	١١٨٨
٧٢	البحث العلمي والتطوير	٧٨	٠	٠	٢	٣٤	٠	٤٢	٠	٠	٠	٠	٧٨
٧٣	الإعلان وبحوث السوق	٦٢٦	٠	٠	٢	٢٢	١٠٠	٤٤٦	١٥	٥	٣٦	٠	٦٢٦
٧٤	الأنشطة العلمية والتقنية المتخصصة الأخرى	٣١٤	١	٠	٢	٨	١٦	٢٨٤	٠	٢	٠	٠	٣١٤
٧٥	الأنشطة البيطرية	٤	٠	٠	٠	٠	٠	٤	٠	٠	٠	٠	٤
م	الأنشطة العلمية والتقنية المتخصصة	٣٤٧٨	١٩	٦	٦٢	٨٧٦	١٧٨١	١٢١	١٢٧	٦٤	٠	٠	٣٤٧٨
٧٧	أنشطة الاستئجار والتأجير	٦٣٦	٧٤	٨	٣	١٩	٣٣	٤٥٨	٢٨	٠	١٣	٠	٦٣٦
٧٨	أنشطة التوظيف	٢٧١	٠	٠	١	٧	٢٤١	٢	١٩	٠	٠	٠	٢٧١
٧٩	أنشطة خدمات وكالات السفر و منظمي الرحلات السياحية و الحجز	١٤٣٢	٣٢	١٣	٥٥	٢٥٦	٢٨٧	٦٧٣	٣٨	٦٤	١٤	٠	١٤٣٢
٨٠	أنشطة الأمن والمراقبة	٣٢٧	٠	٠	٢	١٤	٧٩	٢٠١	١٣	١٢	٦	٠	٣٢٧
٨١	أنشطة خدمات المباني	٢٤٣	٠	٠	٩	١٤	٧٢	٥٧	٦٨	٢١	٣	٠	٢٤٣
٨٢	أنشطه خدمات المكتب التنفيذي وانشطه المعاونة المكتبية الخاصة	٢٣٧	٠	١	٣٢	٦	٤٩	١٣٥	١	١٢	١	٠	٢٣٧
ن	الانشطه الاداريه وخدمات الدعم	٣١٤٦	١٠٥	٢٢	١٠٢	٣١٠	٥٢٦	١٧٦٥	١٥١	١٢٨	٣٧	٠	٣١٤٦
٨٥	التعليم	٣٣٥١	١٥٢	١٧٣	٢١٨	٤٠٥	٨١٠	١٠٠٦	٣٢٤	١٤٧	١١٥	٠	٣٣٥١
ع	التعليم	٣٣٥١	١٥٢	١٧٣	٢١٨	٤٠٥	٨١٠	١٠٠٦	٣٢٤	١٤٧	١١٥	٠	٣٣٥١

(تابع) جدول رقم (٣)

عدد المنشآت طبقاً لسنة بدء المزاولة ووفقاً للنشاط الإقتصادي

القطاع الخاص (١٠ مشغلين فأكثر)

كود النشاط	منطوق النشاط الاقتصادي	عدد المنشآت	سنة بدء النشاط										
			قبل ١٩٦٠	-١٩٦٠	-١٩٧٠	-١٩٨٠	-١٩٩٠	-٢٠٠٠	٢٠١٠	٢٠١١	٢٠١٢	غير مبين	الجملة
٨٦	الانشطة المتصلة بصحة الإنسان	٢١٨٤	٢١	٤٠	٦٩	٢٥٦	٧٢٣	٧١٣	٥٨	٦٥	١٥	٢٢٥	٢١٨٤
٨٧	أنشطة رعاية المقيمين	٣٦٩	١	١	١	٤٢	١٢٧	١٦٣	٥	١١	١٧	٠	٣٦٩
٨٨	أنشطة العمل الاجتماعي بدون إقامة	٦٧١٢	٣٦٢	١٠٣٥	٦٨٩	٥٦٦	٨٢٥	١٧٥٤	٢٩٣	٣٩٣	٤٠٩	٣٨٧	٦٧١٢
ف	الصحة وأنشطة العمل الاجتماعي	٩٢٦٦	٣٨٥	١٠٧٧	٧٥٩	٨٦٣	١٦٧٥	٢٦٣٠	٣٥٦	٤٦٩	٤٤١	٦١٢	٩٢٦٦
٩٠	أنشطة فنون المسرح والموسيقي والأنشطة الترفيهيه	٤٨	٠	٠	٠	٠	٣٢	٥	٠	٢	٨	٠	٤٨
٩١	أنشطه المكتبات والمتاحف ودور الوثائق والانشطة الثقافية الأخرى	٥	٢	٠	٠	١	١	١	٠	٠	٠	٠	٥
٩٢	انشطه المقامرة والمراهنة	٢	٠	٠	٠	٠	٢	٠	٠	٠	٠	٠	٢
٩٣	انشطه الرياضة والترفيه والتسلية	٨٦٤	٣٢	٥٢	١٥٦	٢١٨	٨٨	٩١	٩٠	٢٠	٣	١١٤	٨٦٤
ص	أنشطة الفنون والإبداع والتسلية	٩١٩	٣٥	٥٢	١٥٦	٢١٩	١٢٣	٩٧	٩٠	٢٢	١١	١١٤	٩١٩
٩٤	انشطه المنظمات ذات العضوية	٤٣٩	٢٦	٣٦	١٣٢	٢١	٧٥	١٣٢	٠	١٠	٠	٧	٤٣٩
٩٥	إصلاح أجهزه الحاسب الآلي والسلع الشخصية والمنزلية	٢١١	٩	٠	٠	٥٣	٤٦	٧٦	٧	٢٠	٠	٠	٢١١
٩٦	أنشطة الخدمات الشخصية الأخرى	١٧٦	٢٤	٠	٠	١	١٣	١١١	١٥	١٠	٣	٠	١٧٦
ق	أنشطة الخدمات الأخرى	٨٢٦	٥٨	٣٦	١٣٢	٧٥	١٣٤	٣١٩	٢٢	٤١	٣	٧	٨٢٦
الإجمالي			٧٣٣٦٣	٢٤٢٤	٢٧٧٠	٥٤٥٢	٧٧٥٣	١٦٧٩٠	٣٢٤٩	٣٩٥٨	٢٨٥٧	٩٢٣	٧٣٣٦٣

جدول رقم (٤)

عدد المنشآت والمشتغلين وإجمالي الأجور النقدية والمزايا العينية والتأمينات الإجتماعية طبقاً للنشاط الإقتصادي

القطاع الخاص (١٠ مشتغلين فأكثر)

(القيمة بالآلف جنيه)

كود النشاط	منطوق النشاط الإقتصادي	عدد المنشآت	عدد المشتغلين									الأجور النقدية والمزايا العينية والتأمينات الإجتماعية			
			جملة المشتغلين	عدد المشتغلين بدون أجر			عدد المشتغلين بأجر			الأجور النقدية	المزايا العينية	مساهمة المنشأة فى التأمينات الإجتماعية	إجمالى الأجور النقدية والمزايا العينية والتأمينات الإجتماعية		
				ذكور	اناث	جمله	ذكور	اناث	جمله						
٠١	المحاصيل ومنتجات الحيوان والصيد وأنشطة الخدمات ذات الصلة	٦٧١	١٣٧٨٤	١٣٤٧	١٥١٣١	٩٩٦	١٦٩	١١٦٥	١٦٢٩٦	١٤٣٨٣٣	٢١٣٧	١٠٨٩٢	١٥٦٨٦٢		
٠٢	استغلال الغابات وقطع أشجار الأخشاب وأنشطة الخدمات ذات الصلة	٥١	٦٤٠	٢	٦٤٣	٧٩	٠	٧٩	٧٢١	٤٤٠٧	٢١	١٠	٤٤٣٨		
٠٣	صيد الأسماك وتربية الأحياء المائية	٠	٠	٠	٠	٠	٠	٠	٠	٠	٠	٠	٠		
أ	الزراعة واستغلال الغابات وقطع الأشجار وصيد الأسماك	٧٢٢	١٤٤٢٤	١٣٤٩	١٥٧٧٤	١٠٧٥	١٦٩	١٢٤٤	١٧٠١٨	١٤٨٢٤٠	٢١٥٨	١٠٩٠٢	١٦١٣٠٠		
٠٦	إستخراج البترول الخام والغاز الطبيعي	٣٥	١٧٣١٣	٢٣٠٩	١٩٦٢٢	٠	٠	٠	١٩٦٢٢	٢٢٥٤٤٩٠	٤٩٢٦١١	١٢٦٨٦١	٢٨٧٣٩٦٢		
٠٧	تعدین خامات (ركازات) الفلزات والمعادن	٣	١٤٧٧	٢٨	١٥٠٤	٠	٠	٠	١٥٠٤	٧٩٧٣٢	٦٣٠٠	٢٤٦٠	٨٨٤٩٢		
٠٨	التعدين واستغلال المحاجر الأخرى	٤٧٦	٧٣٥٧	٥٤	٧٤١١	٨٣٢	١٠	٨٤٢	٨٢٥٣	١١٩٥١٧	٣٣٨٢	٩٨٢١	١٣٢٧٢٠		
٠٩	أنشطة الخدمات المتصلة بالتعدين	٣٧	٥٦٩٨	١٣٣٤	٧٠٣٢	١	١	٢	٧٠٣٤	٢٣٢٧٣٤	١٣١١	٣٩٦٦٦	٢٧٣٧١١		
ب	التعدين واستغلال المحاجر	٥٥٢	٣١٨٤٤	٣٧٢٥	٣٥٥٦٩	٨٣٣	١١	٨٤٤	٣٦٤١٣	٢٦٨٦٤٧٢	٥٠٣٦٠٥	١٧٨٨٠٨	٣٣٦٨٨٨٥		
١٠	صناعة المنتجات الغذائية	١٠٢١٠	٢١٧٥٤٠	٢٤٨٢٨	٢٤٢٣٦٧	١٥١٨٢	٥٤٧	١٥٧٢٩	٢٥٨٠٩٦	٤٤٧٤٨٠٤	١٣٨٥٦٢	٣٤٢٢٠٨	٤٩٥٥٥٧٤		
١١	صناعة المشروبات	٢٠	١٤٤٩٩	١٣٣٥	١٥٨٣٤	٨	٠	٨	١٥٨٤٢	٦٤٢٣٧٥	٣٣٢٢٦	١٥٢٨٠١	٨٢٨٤٠١		
١٢	صناعة منتجات التبغ	٤٤	١٩٤٥	١٣١٣	٣٢٥٩	٦٦	٤	٧٠	٣٣٢٩	٣١٢٠٣	١٥٥١	٣٧١١	٣٦٤٦٤		
١٣	صناعة المنسوجات	١٢٢٧	٨٢٢٨٢	١١١١٠	٩٣٣٩٢	١٩٣٢	٢١٩	٢١٥١	٩٥٥٤٣	١٥٧٩١٠٣	٥٢١٣١	٢١٩٧٣١	١٨٥٠٩٦٥		
١٤	صناعة الملابس الجاهزة	٢٢٥٠	٨٤٨٠٩	٧٦٧٧٥	١٦١٥٨٤	٢٧٠٩	٣٣٠	٣٠٤٠	١٦٤٦٢٤	٢١٥٣٧٧٤	٥١٢٢٧	١٢٧٥٩٦	٢٣٣٢٥٩٧		
١٥	صناعة الجلد ومنتجاته	٧٢٠	١٢٨٣٢	١٠٤٥	١٣٨٧٧	١٣١١	٣٢٩	١٦٤٠	١٥٥١٧	١٦١٧٤٢	٩٤٦	١١٢٩١	١٧٣٩٧٩		
١٦	صناعة الخشب ومنتجاته والفلين عدا الأثاث وصناعة الأصناف المنتجة من القش ومواد الضفر	٣٢٣	٦٥٩٦	١٥٥	٦٧٥١	٥١٢	٢	٥١٤	٧٢٦٥	٨٢٧٣٢	١٤٠٤	٣٤٩٥	٨٧٦٣١		
١٧	صناعة الورق و منتجاته	٥٣٩	٢٧٣٦٩	١٧٣٢	٢٩١٠١	٦١٧	١٧	٦٣٤	٢٩٧٣٤	٦٤٠٥٠٣	٣٧٢٠٢	٥٠٢٢٨	٧٢٧٩٣٣		

(تابع)جدول رقم (٤)

عدد المنشآت والمشتغلين وإجمالي الأجور النقدية والمزايا العينية والتأمينات الإجتماعية طبقاً للنشاط الإقتصادي

القطاع الخاص (١٠ مشتغلين فأكثر)

(القيمة بالآلاف جنيه)

كود النشاط	منطوق النشاط الإقتصادي	عدد المنشآت	عدد المشتغلين						الأجور النقدية والمزايا العينية والتأمينات الإجتماعية				
			جملة المشتغلين	عدد المشتغلين بدون أجر			عدد المشتغلين بأجر			الأجور النقدية	المزايا العينية	مساهمة المنشأة فى التأمينات الإجتماعية	إجمالى الأجور النقدية والمزايا العينية والتأمينات الاجتماعية
				ذكور	اناث	جمله	ذكور	اناث	جمله				
١٨	الطباعة واستنساخ وسائط الأعلام المسجلة	٥٥٦	٣٠١٧٠	١١٨٤	٣١٣٥٤	٥٦٩	٢٧	٥٩٧	٣١٩٥٠	٦٢٩٥١٤	٢٤٢٢٨	٣٠٢٩٥	٦٨٤٠٣٧
١٩	صناعة فحم الكوك والمنتجات النفطية	١٦	٣٣٢٤	٤٩٠	٣٨١٤	١٣	١	١٤	٣٨٢٨	٤٩٠٩٣٣	٣٥٩٨٢	٣٩٠٦٦	٥٦٥٩٨١
٢٠	صناعة المواد والمنتجات الكيماوية	٧٧٨	٥٠٨٥٢	٤٢٤٠	٥٥٠٩٢	٨٢٥	١٩	٨٤٤	٥٥٩٣٦	١٩٨٥١٩٠	١٢٣٢٨٦	١١٧٥٢٩	٢٢٢٦٠٠٥
٢١	صناعة المستحضرات الصيدلانية والكيميائية والدوائية ومنتجات النباتات الطبية	١٠٠	٢١٦٣٣	٩٢٣٤	٣٠٨٦٧	٩٦	٤	١٠٠	٣٠٩٦٧	١١٧٢٥١٤	٤٢٠٨٩	١٩٦٥١٨	١٤١١١٢٠
٢٢	صناعة منتجات المطاط واللدائن	٦٧١	٣٤٥٣٣	٤٥٥٨	٣٩٠٩١	٧٦٠	٤٤	٨٠٤	٣٩٨٩٥	٧٩٨٤٨٢	٤١٢٣٠	٥٩٩٣٣	٨٩٩٦٤٥
٢٣	صناعة منتجات المعادن اللافلزية الأخرى	١٥٠٠	١٠٩١٧٢	٦٦٧٨	١١٥٨٥١	٢٣٥٩	١٨٨	٢٥٤٧	١١٨٣٩٧	٢٩٨٩١٠٩	٩٧٨٦٤	٢٠٠٠٥٣	٣٢٨٧٠٢٧
٢٤	صناعة الفلزات القاعدية	٤٧٣	٤٩٧٣١	٧٩٢	٥٠٥٢٣	٣٥٦	١١	٣٦٧	٥٠٨٩٠	٢٧١٣٣٠٦	٩٤٤٥٩	٢٠٧٢٣٠	٣٠١٤٩٩٥
٢٥	صناعة منتجات المعادن المشكلة عدا الماكينات والمعدات	١٣٤٧	٤٢٦٨٩	٢٤٧٢	٤٥١٦١	١٥٤١	٢٩	١٥٧٠	٤٦٧٣١	٦٧٢٧٩٨	١١٦٦١	٥٥٦٦٣	٧٤٠١٢٢
٢٦	صناعة الحاسبات والمنتجات الإلكترونية والبصرية ومكوناتها وصناعة الأجهزة الطبية	٤٧	٧٧٩٨	٣٣٢٩	١١١٢٧	٢٦	٠	٢٦	١١١٥٣	٣٣٣٦٤٨	٥٣٩٣	٣٠١١٠	٣٦٩١٥١
٢٧	صناعة الأجهزة الكهربائية	٣١٦	٤٣٥٥٥	٣٢٣٠	٤٦٧٨٥	٤٥١	١١	٤٦٢	٤٧٢٤٧	٩٥٥٢١٤	٦٣٤٤٩	٦٥٢٩٢	١٠٨٣٩٥٥
٢٨	صناعة الآلات والمعدات الغير مصنفة فى موضع آخر	١٨٦	٢١٦٧٧	١٢١٢	٢٢٨٨٩	٣٩٤	٢	٣٩٦	٢٣٢٨٦	٥٣٧٨٢٦	٣٢٠٣٢	٥٤١٣٥	٦٢٣٩٩٣
٢٩	صناعة المركبات ذات المحركات	٧٨	١٧١٧٠	٨٠٣	١٧٩٧٣	٦٩	٨	٧٨	١٨٠٥١	٦٦٣٥٧٥	١٨٩٢٩	٨٧١٤٣	٧٦٩٦٤٦
٣٠	صناعة مَعدّات النقل الأخرى	١٤	٢٣٢٧	١١٨	٢٤٤٥	١٦	٣	١٩	٢٤٦٤	٥٢٦١٦	٥٢٦٩	٤٧٣٧	٦٢٢٢٣
٣١	صناعة الأثاث والمنتجات الخشبية الغير المصنفة فى موضع آخر	٥١٤	٢١١١٨	٦٥٩	٢١٧٧٧	٧٧٢	١١	٧٨٣	٢٢٥٦٠	٢٩٧٤٤٥	٤٦١٨	٢٤٤٩٦	٣٢٦٥٥٩
٣٢	صناعات تحويلية أخرى	٣٣٤	١٣٠١٣	٣٧٨٢	١٦٧٩٥	٥٥٤	٧	٥٦١	١٧٣٥٦	٢٠٥٦٩٦	١٤٥٢٩	١٧٧٨٢	٢٣٨٠٠٧
٣٣	إصلاح المَعدّات والأجهزة	٢٣٤	٥٣٦٠	٣٩٤	٥٧٥٤	٣٦١	٣	٣٦٤	٦١١٨	٢٧٤٩٩٤	٩٦٢	١٣٠٨٣	٢٨٩٠٣٩
ج	الصناعات التحويلية	٢٢٤٩٦	٩٢١٩٩٤	١٦١٤٦٧	١٠٨٣٤٦١	٣١٥٠٠	١٨١٧	٣٣٣١٧	١١١٦٧٧٨	٢٤٥٣٩٠٩٤	٩٣٢٢٢٨	٢١١٤١٢٩	٢٧٥٨٥٤٥١

(تابع)جدول رقم (٤)

عدد المنشآت والمشتغلين وإجمالي الأجور النقدية والمزايا العينية والتأمينات الإجتماعية طبقاً للنشاط الإقتصادي

القطاع الخاص (١٠ مشتغلين فأكثر)

(القيمة بالآلاف جنيه)

كود النشاط	منطوق النشاط الإقتصادي	عدد المنشآت	عدد المشتغلين						الأجور النقدية والمزايا العينية والتأمينات الإجتماعية			
			عدد المشتغلين بأجر			عدد المشتغلين بدون أجر			الأجور النقدية	المزايا العينية	مساهمة المنشأة في التأمينات الإجتماعية	إجمالي الأجور النقدية والمزايا العينية والتأمينات الإجتماعية
			ذكور	اناث	جمله	ذكور	اناث	جمله				
٣٥	إمدادات الكهرباء والغاز والبخار وإمدادات تكييف الهواء	١٥	٤٩٢١	٦٦٠	٥٥٨١	٠	٠	٠	٩٠٥٧٨٢	٨٩٣٥٤	٢٤٠٨٠	١٠١٩٢١٥
د	إمدادات الكهرباء والغاز والبخار وإمدادات تكييف الهواء	١٥	٤٩٢١	٦٦٠	٥٥٨١	٠	٠	٠	٩٠٥٧٨٢	٨٩٣٥٤	٢٤٠٨٠	١٠١٩٢١٥
٣٦	تجميع وتنقية وتوزيع المياه	٤	٣٣٢	٥	٣٣٧	٤	٠	٤	٣٦٣٣	١٢٦	٣٨٧	٤١٤٥
٣٨	جمع ومعالجة وتدوير المخلفات والنفايات	٢٢	١٨٨٦	١٦٤	٢٠٥١	٣٠	٠	٣٠	٢٣٩٧٢	١٧	٣٠٢٢	٢٧٠١٠
هـ	الإمداد المائي وشبكات الصرف الصحي وإداره ومعالجة النفايات	٢٦	٢٢١٨	١٦٩	٢٣٨٨	٣٤	٠	٣٤	٢٧٦٠٥	١٤٢	٣٤٠٩	٣١١٥٦
٤١	تشبيد البنايات	٣٢٢	٣٩٢٧٥	١٣٥٧	٤٠٦٣٢	٣٣٣	١٩	٣٥٢	٦٩١٧٢٥	١٣١٢٩	٩٢٦٥٠	٧٩٧٥٠٤
٤٢	الهندسة المدنية	١٤٠	٦٤٠٨٣	٢١٢٤	٦٦٢٠٧	١٥٣	١٧	١٧٠	٣٢١٢٢٩٥	١٤٧٠٥٣	٢٢١٤٧٣	٣٥٨٠٨٢١
٤٣	أنشطة التشبيد المتخصصة	٨٦	٤٤٣٠	٢١٠	٤٦٤٠	٧٠	١٠	٨٠	٤٧٢٠	٦٠٢	٥٥٨٢	٨٢٢٣٨
و	التشبيد والبناء	٥٤٨	١٠٧٧٨٨	٣٦٩١	١١١٤٧٩	٥٥٦	٤٦	٦٠٢	٣٩٨٠٠٧٤	١٦٠٧٨٤	٣١٩٧٠٥	٤٤٦٠٥٦٣
٤٥	تجارة الجملة والتجزئة والإصلاح للمركبات ذات المحركات والدراجات الناريه	١١٢٣	٢٧٧٨٨	١٢٤٥	٢٩٠٣٣	١٢١٩	٥٥	١٢٧٥	٦١١١٣٣	١٤٢٥٠	٤٠١١٨	٦٦٥٥٠٠
٤٦	تجارة الجملة عدا المركبات ذات المحركات والدراجات النارية	٦٩٤١	١٩٣٩٠٤	٢٩٢٢٨	٢٢٣١٣٣	٩١٣٠	٨٤١	٩٩٧١	٣٦٧٠٦٧٦	٩٧٥٨٦	٣١٤٦٩٠	٤٠٨٢٩٥٢
٤٧	تجارة التجزئة عدا المركبات ذات المحركات والدراجات النارية	٩٤٨٩	٢٤٦١٨٠	٤٧٢٥٠	٢٩٣٤٣٠	١٢٦٩٢	٦٢٣	١٣٣١٥	٦٧١٣٤٢١	٢٦٧٥٨١	٥٧٥٥١٤	٧٥٥٦٥١٦
ز	تجارة الجملة والتجزئة والإصلاح للمركبات ذات المحركات والدراجات الناريه	١٧٥٥٤	٤٦٧٨٧٢	٧٧٧٢٤	٥٤٥٥٩٦	٢٣٠٤٢	١٥١٩	٢٤٥٦١	٥٧٠١٥٧	٣٧٩٤١٦	٩٣٠٣٢٢	١٢٣٠٤٩٦٨

(تابع)جدول رقم (٤)

عدد المنشآت والمشتغلين وإجمالي الأجور النقدية والمزايا العينية والتأمينات الإجتماعية طبقاً للنشاط الإقتصادي

القطاع الخاص (١٠ مشتغلين فأكثر)

(القيمة بالآلف جنيه)

كود النشاط	منطوق النشاط الإقتصادي	عدد المنشآت	عدد المشتغلين						الأجور النقدية والمزايا العينية والتأمينات الإجتماعية				
			عدد المشتغلين بأجر			عدد المشتغلين بدون أجر			جملة المشتغلين	الأجور النقدية	المزايا العينية	مساهمة المنشأة فى التأمينات الإجتماعية	إجمالى الأجور النقدية والمزايا العينية والتأمينات الاجتماعية
			ذكور	اناث	جمله	ذكور	اناث	جمله					
٤٩	النقل البرى والنقل عبر خطوط الأنابيب	٤٢٥	٢٠٧٨٩	٢٥٥٩	٢٣٣٤٨	٤٠٢	٥٢	٤٥٣	٢٣٨٠١	٤٠٠١٢٤	١٥١٣٥	٣٠٨٩١	٤٤٦١٥٠
٥٠	النقل عبر الماء	٨٦	١٥٤٧٠	١٩٦	١٥٦٦٦	٨٨	٥٨	١٤٦	١٥٨١٢	٨٩١٤١٥	٥٦٩٦٦٦	٨١٢٠٩	١٥٤٢٢٩١
٥١	النقل الجوى	٢٢	٢٢٩٥	٥١٤	٢٨٠٨	٧	٠	٧	٢٨١٥	١٧٦٢٠٤	٣٠٦٨	٧٩٥٢	١٨٧٢٢٣
٥٢	أنشطة التخزين والدعم للنقل	٩٥٨	٢١٤٦٦	٣٠٧٠	٢٤٥٣٦	١٠٥٣	٩٣	١١٤٦	٢٥٦٨٢	٤٧٢٢٧٥	١٧٠٥٤	٣١٣٧٥	٥٢٠٧٠٤
٥٣	البريد وأنشطة الخدمات البريدية	٥٠	٧٦٥	٩٣	٨٥٧	٢٧	٠	٢٧	٨٨٤	١٠٠٧٢	٤٨٧	٩٣٩	١١٤٩٩
ح	النقل والتخزين	١٥٤١	٦٠٧٨٣	٦٤٣٢	٦٧٢١٥	١٥٧٧	٢٠٣	١٧٨٠	٦٨٩٩٥	١٩٥٠٠٩١	٦٠٥٤١٠	١٥٢٣٦٧	٢٧٠٧٨٦٧
٥٥	أنشطة خدمات الإقامة	٧٧٢	٨٧٢٢٠	٥٨٦٣	٩٣٠٨٢	٤٨٦	١٠٠	٥٨٦	٩٣٦٦٨	٣٢٠٨٣٧٦	٣٩٣٢١٤	٢٦٧٧٣٠	٣٨٦٩٣٢٠
٥٦	أنشطه خدمات الغذاء والمشروبات	٦٣٣٦	١١٥٨١٩	٤٧٥٦	١٢٠٥٧٥	٨٥٦٤	٣٣٦	٨٩٠٠	١٢٩٤٧٥	١٦٦٢٣٤٢	٤٢٨٦٥	٩٤٠٥٩	١٧٩٩٢٦٧
ط	أنشطة خدمات الغذاء والإقامة	٧١٠٧	٢٠٣٠٣٩	١٠٦١٩	٢١٣٦٥٨	٩٠٥٠	٤٣٦	٩٤٨٦	٢٢٣١٤٣	٤٨٧٠٧١٩	٤٣٦٠٧٩	٣٦١٧٩٠	٥٦٦٨٥٨٧
٥٨	أنشطة النشر	١٤٨	١٤٠٩١	٤٨٢٤	١٨٩١٤	٤٦٢	٢٧٤	٧٣٦	١٩٦٥٠	٧٨٥٢٦٩	٦١٧٥	١١٤١٣٩	٩٠٥٥٨٣
٥٩	أنشطة نشر و إنتاج برامج التلفزيون والفيديو والأفلام السينمائية والاصوات المسجلة	١٠٨	٢١٧٩	٢٨١	٢٤٦٠	١٢	٥	١٧	٢٤٧٧	٣٤٥٧٣	١٠٤٢	٣٣٧٩	٣٨٩٩٤
٦٠	أنشطه البث الإذاعي والتليفزيوني	١٠	١٣١٥	٨١	١٣٩٦	١	٠	١	١٣٩٧	٤٦٩٢٩	١٢١	١٧٢٠	٤٨٧٧٠
٦١	الاتصالات	١١٥	٣٠٨٦٧	١٧٦٩٤	٤٨٥٦١	٩٦	١٠	١٠٦	٤٨٦٦٦	١٥٠٢٠٢٥	٤٠٩٨	١٣٥٠١١	١٦٤١١٣٣
٦٢	أنشطه برمجيات واستشارات الحاسب	٢٦٦	٨٢٨٣	٢٢٣٨	١٠٥٢١	٢٣٥	٧	٢٤٢	١٠٧٦٣	٣٣٠٣٨٦	٦٢٧٣	١٧٤٩٦	٣٥٤١٥٤
٦٣	أنشطة خدمات المعلومات	١٤	١٤٥٥	٣٤٧	١٨٠١	٣٥	٠	٣٥	١٨٣٧	٣٨٨٦٨	٨٨٧	٣٠٢٨	٤٢٧٨٢
ى	المعلومات والاتصالات	٦٦٠	٥٨١٨٩	٢٥٤٦٤	٨٣٦٥٣	٨٤٢	٢٩٦	١١٣٨	٨٤٧٩١	٢٧٣٨٠٤٩	١٨٥٩٦	٢٧٤٧٧٢	٣٠٣١٤١٧
٦٤	الوساطة المالية عدا التأمين وتوفير الاعتمادات لمعاشات التقاعد	٦٤	٢٦٨٣٦	١٠٥٣٧	٣٧٣٧٣	١٨	٠	١٨	٣٧٣٩٢	١٢٤٩٥٦٦٣	٦٢٩٧٦٥	٥٣٣١٢٤	١٣٦٥٨٥٥٣
٦٥	التأمين وتوفير الاعتمادات لمعاشات التقاعد عدا الضمان الاجتماعى	٣٥	٤٣٠٦	١٢٠٥	٥٥١١	٣٥٩	٠	٣٥٩	٥٨٧٠	٢٥٠٢٢٩	١٨٠٨٠	١٥٠٩٣	٢٨٣٤٠٢
٦٦	الأنشطة المساعدة للوساطة المالية	٢١٨	٨٣٤٩	١٣٦٢	٩٧١١	١٩	٥	٢٤	٩٧٣٥	٣٩١١٠٦	١٨٨٦٦	٣٣٨٠٣	٤٤٣٧٧٥
ك	الوساطة المالية والتأمين	٣١٧	٣٩٤٩٢	١٣١٠٤	٥٢٥٩٦	٣٩٦	٥	٤٠١	٥٢٩٩٧	١٣١٣٦٩٩٩	٦٦٦٧١١	٥٨٢٠٢٠	١٤٣٨٥٧٣٠

(تابع)جدول رقم (٤)

عدد المنشآت والمشتغلين وإجمالي الأجور النقدية والمزايا العينية والتأمينات الإجتماعية طبقاً للنشاط الإقتصادي

القطاع الخاص (١٠ مشتغلين فأكثر)

(القيمة بالآلف جنيه)

كود النشاط	منطوق النشاط الإقتصادي	عدد المنشآت	عدد المشتغلين									الأجور النقدية والمزايا العينية والتأمينات الإجتماعية			
			جملة المشتغلين	عدد المشتغلين بدون أجر			عدد المشتغلين بأجر			الأجور النقدية	المزايا العينية	مساهمة المنشأة فى التأمينات الإجتماعية	إجمالى الأجور النقدية والمزايا العينية والتأمينات الاجتماعية		
				ذكور	اناث	جمله	ذكور	اناث	جمله						
٦٨	أنشطة العقارات والتأجير	٨٣٧	١٩٢٦١	٥٨٥٠	٢٥١١١	٩٥٩	٣٣٤	١٢٩٣	٢٦٤٠٥	١٠٦٦٣٤٠	٣٦٢٨٠٥	٩٨٦٠٠	١٥٢٧٧٤٥		
ل	العقارات والتأجير	٨٣٧	١٩٢٦١	٥٨٥٠	٢٥١١١	٩٥٩	٣٣٤	١٢٩٣	٢٦٤٠٥	١٠٦٦٣٤٠	٣٦٢٨٠٥	٩٨٦٠٠	١٥٢٧٧٤٥		
٦٩	الأنشطة القانونية والمحاسبية	١٠٥٧	١٥١٣٥	٤٢٦٩	١٩٤٠٤	١٢٦٥	٢٩	١٢٩٥	٢٠٦٩٩	٦٤٥٦١٢	٤٨٧٨	٣٦٨١٣	٦٨٧٣٠٣		
٧٠	انشطه المراكز الرئيسية والخبرة الاستشارية	٢١١	١٤٥٩٦	٣١٧٦	١٧٧٧٢	٧٢	٨	٨٠	١٧٨٥٢	٣٧١٩٧٤	١٣٨٣٢	٥٧٨١٤	٤٤٣٦٢٠		
٧١	الأنشطة المعمارية والهندسية والاختبارات الفنية والتحليل	١١٨٨	٤٠٣٤٣	٥٠٣٩	٤٥٣٨٢	١١٥١	٦٠	١٢١١	٤٦٥٩٣	١٢٤٥٠٨٥	٨٩١٥	٥٣٠٦٦	١٣٠٧٠٦٦		
٧٢	البحث العلمي والتطوير	٧٨	٨٤٣	٧٦١	١٦٠٤	٢٠	٨	٢٨	١٦٣٢	١٨١٩٣	٠	١٢٧٠	١٩٤٦٣		
٧٣	الإعلان وبحوث السوق	٦٢٦	١٥٠٨٩	٥٦٩٤	٢٠٧٨٣	٤٧١	٠	٤٧١	٢١٢٥٤	٧١٠٣٩٠	٦١٩٤	٥٨٧٨٧	٧٧٥٣٧١		
٧٤	الأنشطة العلمية والتقنية المتخصصة الأخرى	٣١٤	١٠٣٢٦	١٦٩٢	١٢٠١٨	٣٣٠	٢٣	٣٥٣	١٢٣٧١	٢١٧٦٨٩١	٧٨٣	٨٢٢٦٨	٢٢٥٩٩٤١		
٧٥	الأنشطة البيطرية	٤	٦٧	٤	٧١	١	٠	١	٧٢	٢٦١٤	٣٧٩	٣٧١	٣٣٦٤		
م	الانشطة العلمية والتقنية المتخصصة	٣٤٧٨	٩٦٣٩٩	٢٠٦٣٤	١١٧٠٣٣	٣٣١٢	١٢٧	٣٤٣٩	١٢٠٤٧٢	٥١٧٠٧٦٠	٣٤٩٨١	٢٩٠٣٨٩	٥٤٩٦١٣٠		
٧٧	أنشطة الاستئجار والتأجير	٦٣٦	١١٦٦٤	٤١٤	١٢٠٧٨	١١٤٤	٢٩	١١٧٣	١٣٢٥١	٢٥٦٩٩٢	٦٨٤٦	٥٢٧٦	٢٦٩١١٤		
٧٨	أنشطة التوظيف	٢٧١	٣٧٨٤	١٦٥	٣٩٥٠	٢٥٧	١	٢٥٨	٤٢٠٨	٨٧٨٨٣	٢٢٥٨	٧٨٦	٩٠٩٢٧		
٧٩	أنشطة خدمات وكالات السفر و منظمي الرحلات السياحية و الحجز	١٤٣٢	٣٢١٤٣	٩٦٠٨	٤١٧٥١	١٦٠٥	٢٧٩	١٨٨٤	٤٣٦٣٥	١٠٣٩٧٣٤	٨٧١٣٦	٨٩١٩٣	١٢١٦٠٦٣		
٨٠	أنشطة الأمن والمراقبة	٣٢٧	٣٦٥٦٨	٧٨٨	٣٧٣٥٦	٢٦٣	٠	٢٦٣	٣٧٦١٩	٣٨٣٤٨١	٥١٤١	٤٢٥٦٨	٤٣١١٩١		
٨١	أنشطة خدمات المباني	٢٤٣	١٣٨٧٨	١٧٢٠	١٥٥٩٨	١٨٧	١٧	٢٠٤	١٥٨٠٢	١٩١٩٨٦	١٦٨٤٣	٤٩٨٨	٢١٣٨١٧		
٨٢	أنشطه خدمات المكتب التنفيذي وانشطه المعاونة المكتبية الخاصة	٢٣٧	١٩٣٠٤	١٠٣٤	٢٠٣٣٧	٢٣٧	٩	٢٤٥	٢٠٥٨٣	١٧٦٤٧٢	٢٥٣٥	١٥٥٢٥	١٩٤٥٣٣		
ن	الانشطه الاداريه وخدمات الدعم	٣١٤٦	١١٧٣٤١	١٣٧٢٨	١٣١٠٦٩	٣٦٩٣	٣٣٥	٤٠٢٨	١٣٥٠٩٧	٢١٣٦٥٤٨	١٢٠٧٦٠	١٥٨٣٣٧	٢٤١٥٦٤٥		
٨٥	التعليم	٣٣٥١	٨١٥٦١	١٢٤٠٣٨	٢٠٥٥٩٩	٣٧٧٦	١١٩١	٤٩٦٧	٢١٠٥٦٦	٥٧٢١٥٩٧	٤٠٧٧٥٧	٣٤٣٥٣٦	٦٤٧٢٨٩٠		
ع	التعليم	٣٣٥١	٨١٥٦١	١٢٤٠٣٨	٢٠٥٥٩٩	٣٧٧٦	١١٩١	٤٩٦٧	٢١٠٥٦٦	٥٧٢١٥٩٧	٤٠٧٧٥٧	٣٤٣٥٣٦	٦٤٧٢٨٩٠		

(تابع)جدول رقم (٤)

عدد المنشآت والمشتغلين وإجمالي الأجور النقدية والمزايا العينية والتأمينات الإجتماعية طبقاً للنشاط الاقتصادي

القطاع الخاص (١٠ مشتغلين فأكثر)

(القيمة بالآلف جنيه)

كود النشاط	منطوق النشاط الإقتصادي	عدد المنشآت	عدد المشتغلين									الأجور النقدية والمزايا العينية والتأمينات الإجتماعية			
			عدد المشتغلين بأجر			عدد المشتغلين بدون أجر			جملة المشتغلين	الأجور النقدية	المزايا العينية	مساهمة المنشأة فى التأمينات الإجتماعية	إجمالى الأجور النقدية والمزايا العينية والتأمينات الاجتماعية		
			ذكور	اناث	جمله	ذكور	اناث	جمله							
٨٦	الانشطه المتصلة بصحة الإنسان	٢١٨٤	٤٤٧٠٠	٣٧٠٥٧	٨١٧٥٨	٣٣٢٨	٨٥٧	٤١٨٥	٨٥٩٤٣	١١٦٩٣٤٢	٢٧٥٨٢	١٤٣٦٢٦	١٣٤٠٥٥٠		
٨٧	أنشطة رعاية المقيمين	٣٦٩	١٤٢٦	٢٩١٥	٤٣٤١	١٧١٤	٣١٣	٢٠٢٧	٦٣٦٨	٤٢٧٢٩	٤٦٩	١١٧٨	٤٤٣٧٥		
٨٨	أنشطة العمل الاجتماعي بدون إقامة	٦٧١٢	٣٣١٧٠	٤٨١٨٤	٨١٣٥٤	٤٨٦٥٤	١١٤٥١	٦٠١٠٥	١٤١٤٥٩	٤٣٨٦٧٤	٧٨٥٥	٣٥١٠٠	٤٨١٦٢٩		
ف	الصحة وأنشطة العمل الاجتماعي	٩٢٦٦	٧٩٢٩٦	٨٨١٥٧	١٦٧٤٥٣	٥٣٦٩٦	١٢٦٢١	٦٦٣١٧	٢٣٣٧٧٠	١٦٥٠٧٤٥	٣٥٩٠٦	١٧٩٩٠٤	١٨٦٦٥٥٥		
٩٠	أنشطة فنون المسرح والموسيقي والأنشطة الترفيهيه	٤٨	٦٠٤	٧	٦١٢	٦٣	١	٦٤	٦٧٦	٣٣٥٠	٥	٤٨	٣٤٠٣		
٩١	أنشطه المكتبات والمتاحف ودور الوثائق والانشطه الثقافيه الأخرى	٥	١٠٢	١٠	١١٢	٦	٠	٦	١١٨	١٥٢٢	٢	٤١	١٥٦٥		
٩٢	انشطه المقامرة والمراهنة	٢	١٣٠	١٢	١٤٢	١	٠	١	١٤٣	٤٢٠٨	١٦٤٤	٣٢٢	٦١٧٤		
٩٣	انشطه الرياضة والترفيه والتسلية	٨٦٤	٢١٩٥٣	٣٤٨٩	٢٥٤٤٢	١٣٣٣٢	٢٣١٧	١٥٦٤٩	٤١٠٩١	٢٧٥٣٣١	١١٥٥١	٣١٨٢٢	٣١٨٧٠٤		
ص	أنشطة الفنون والإبداع والتسلية	٩١٩	٢٢٧٨٩	٣٥١٨	٢٦٣٠٨	١٣٤٠٣	٢٣١٨	١٥٧٢١	٤٢٠٢٩	٢٨٤٤١١	١٣٢٠١	٣٢٢٣٤	٣٢٩٨٤٦		
٩٤	انشطه المنظمات ذات العضوية	٤٣٩	٧٧٦٥	٣٠٨١	١٠٨٤٦	١٥٣٦	٣٢٥	١٨٦١	١٢٧٠٧	١٦٠٤٧٩	٩٩٧	١٣٤١٨	١٧٤٨٩٤		
٩٥	إصلاح أجهزة الحاسب الآلي والسلع الشخصية والمنزلية	٢١١	٤٥٣٣	٨٤	٤٦١٦	٢٤٣	٠	٢٤٣	٤٨٥٩	٦٠٣١٥	٩٤٦	٥٢٦٢	٦٦٥٢٢		
٩٦	أنشطة الخدمات الشخصية الأخرى	١٧٦	٢٥٤٥	٥٨٦	٣١٣١	٣١٢	٣٦	٣٤٨	٣٤٧٩	٤٢٩٣٩	٦٣٩١	٢٣٠٦	٥١٦٣٦		
ق	أنشطة الخدمات الأخرى	٨٢٦	١٤٨٤٣	٣٧٥١	١٨٥٩٣	٢٠٩١	٣٦١	٢٤٥٢	٢١٠٤٥	٢٦٣٧٣٢	٨٣٣٣	٢٠٩٨٦	٢٩٣٠٥٢		
الاجمــــــــــــــــالى			٧٣٣٦٣	٢٣٤٤٠٥٥	٥٦٤٠٨٠	٢٩٠٨١٣٥	١٤٩٨٣٥	٢١٧٩٠	١٧١٦٢٤	٣٠٧٩٧٥٩	٨٢٢٧٢٤٨٧	٤٧٧٨٢٢٦	٦٠٧٦٢٨٨	٩٣١٢٧٠٠٢	

جدول رقم (٥)

عدد المنشآت والمشتغلين طبقاً لدرجة الاستقرار ووفقاً للنشاط الاقتصادي

القطاع الخاص (١٠ مشتغلين فأكثر)

كود النشاط	منطوق النشاط الإقتصادي	عدد المنشآت	دائـم				مؤقت				إجمالي المشتغلين	
			ذكور	اناث	جمـله		ذكور	اناث	جمـله		ذكور	اناث
					العدد	%			العدد	%		
٠١	المحاصيل ومنتجات الحيوان والصيد وأنشطه الخدمات ذات الصلة	٦٧١	٨٧٢٩	٦٢٢	٩٣٥١	٥٧	٦٠٥٢	٨٩٤	٦٩٤٥	٤٣	١٤٧٨٠	١٥١٦
٠٢	استغلال الغابات وقطع أشجار الأخشاب وأنشطة الخدمات ذات الصلة	٥١	١٤٦	٠	١٤٦	٢٠	٥٧٣	٢	٥٧٥	٨٠	٧١٩	٢
٠٣	صيد الأسماك وتربية الأحياء المائية	٠	٠	٠	٠	٠	٠	٠	٠	٠	٠	٠
أ	الزراعة واستغلال الغابات وقطع الأشجار وصيد الأسماك	٧٢٢	٨٨٧٥	٦٢٢	٩٤٩٧	٥٦	٦٦٢٥	٨٩٦	٧٥٢١	٤٤	١٥٥٠٠	١٥١٨
٠٦	إستخراج البترول الخام والغاز الطبيعي	٣٥	١٧٠٥٩	٢٣٠٢	١٩٣٦١	٩٩	٢٥٤	٧	٢٦١	١	١٧٣١٣	٢٣٠٩
٠٧	تعدین خامات (ركازات) الفلزات والمعادن	٣	١٤٧٧	٢٨	١٥٠٤	١٠٠	٠	٠	٠	٠	١٤٧٧	٢٨
٠٨	التعدين واستغلال المحاجر الأخرى	٤٧٦	٨٠١٦	٦٤	٨٠٨٠	٩٨	١٧٣	٠	١٧٣	٢	٨١٨٩	٦٤
٠٩	أنشطة الخدمات المتصلة بالتعدين	٣٧	٥٦٩٩	١٣٣٥	٧٠٣٤	١٠٠	٠	٠	٠	٠	٥٦٩٩	١٣٣٥
ب	التعدين واستغلال المحاجر	٥٥٢	٣٢٢٥٠	٣٧٢٩	٣٥٩٧٩	٩٩	٤٢٧	٧	٤٣٤	١	٣٢٦٧٧	٣٧٣٦
١٠	صناعة المنتجات الغذائية	١٠٢١٠	٢٢٣٣٢٤	٢٣٧٠٧	٢٤٧٠٣١	٩٦	٩٣٩٧	١٦٦٧	١١٠٦٥	٤	٢٣٢٧٢٢	٢٥٣٧٤
١١	صناعة المشروبات	٢٠	١٣٨٠٤	١١٨٢	١٤٩٨٦	٩٥	٧٠٣	١٥٣	٨٥٦	٥	١٤٥٠٧	١٣٣٥
١٢	صناعة منتجات التبغ	٤٤	١٩٩٥	١٢٨٨	٣٢٨٣	٩٩	١٦	٢٩	٤٥	١	٢٠١١	١٣١٧
١٣	صناعة المنسوجات	١٢٢٧	٨٣٣٤٢	١١٠٩٢	٩٤٤٣٥	٩٩	٨٧٢	٢٣٦	١١٠٨	١	٨٤٢١٤	١١٣٢٩
١٤	صناعة الملابس الجاهزة	٢٢٥٠	٨٣٥٤٧	٧٣٢٧٥	١٥٦٨٢٢	٩٥	٣٩٧٢	٣٨٣٠	٧٨٠٢	٥	٨٧٥١٩	٧٧١٠٥
١٥	صناعة الجلد ومنتجاته	٧٢٠	١٣٩٤٨	١٣٧٤	١٥٣٢١	٩٩	١٩٥	٠	١٩٥	١	١٤١٤٣	١٣٧٤
١٦	صناعة الخشب ومنتجاته والفلين عدا الأثاث وصناعة الأصناف المنتجه من القش ومواد الصفر	٣٢٣	٦٥٩٦	١٥٦	٦٧٥٢	٩٣	٥١٢	١	٥١٣	٧	٧١٠٨	١٥٧
١٧	صناعة الورق و منتجاته	٥٣٩	٢٧١٥٢	١٤٠٧	٢٨٥٥٩	٩٦	٨٣٣	٣٤٢	١١٧٦	٤	٢٧٩٨٦	١٧٤٩

(تابع) جدول رقم (٥)

عدد المنشآت والمشتغلين طبقاً لدرجة الاستقرار ووفقاً للنشاط الإقتصادي

القطاع الخاص (١٠ مشتغلين فأكثر)

كود النشاط	منطوق النشاط الإقتصادي	عدد المنشآت	دائم				مؤقت				إجمالي المشتغلين	
			ذكور	اناث	جمله		ذكور	اناث	جمله		ذكور	اناث
					العدد	%			العدد	%		
١٨	الطباعة واستنساخ وسائط الأعلام المسجلة	٥٥٦	٢٩٨٩٠	١٠٣١	٣٠٩٢١	٩٧	٨٤٩	١٨٠	١٠٢٩	٣	٣٠٧٣٩	١٢١١
١٩	صناعة فحم الكوك والمنتجات النفطية	١٦	٣٣٣٧	٤٩١	٣٨٢٨	١٠٠	٠	٠	٠	٠	٣٣٣٧	٤٩١
٢٠	صناعة المواد والمنتجات الكيماوية	٧٧٨	٥٠٤٤٦	٤٠٥٦	٥٤٥٠٢	٩٧	١٢٣١	٢٠٣	١٤٣٤	٣	٥١٦٧٧	٤٢٥٩
٢١	صناعة المستحضرات الصيدلانية والكيميائية والدوائية ومنتجات النباتات الطبية	١٠٠	٢١٢٧٣	٩٠٦١	٣٠٣٣٤	٩٨	٤٥٦	١٧٧	٦٣٣	٢	٢١٧٢٩	٩٢٣٩
٢٢	صناعة منتجات المطاط واللدائن	٦٧١	٣٤٤٩٤	٤٤٤٨	٣٨٩٤٣	٩٨	٧٩٨	١٥٤	٩٥٢	٢	٣٥٢٩٣	٤٦٠٢
٢٣	صناعة منتجات المعادن اللافلزية الأخرى	١٥٠٠	١٠٤٢٧٧	٥٩٢١	١١٠١٩٩	٩٣	٧٢٥٤	٩٤٥	٨١٩٩	٧	١١١٥٣١	٦٨٦٦
٢٤	صناعة الفلزات القاعدية	٤٧٣	٤٩٦٩٠	٧٨٦	٥٠٤٧٦	٩٩	٣٩٧	١٧	٤١٤	١	٥٠٠٨٧	٨٠٣
٢٥	صناعة منتجات المعادن المشكلة عدا الماكينات والمعدات	١٣٤٧	٤٣٣٧٥	٢٤٨٦	٤٥٨٦١	٩٨	٨٥٥	١٥	٨٧٠	٢	٤٤٢٣٠	٢٥٠١
٢٦	صناعة الحاسبات والمنتجات الإلكترونية والبصرية ومكوناتها وصناعة الأجهزة الطبية	٤٧	٧٤٦٤	٣٢٨٢	١٠٧٤٦	٩٦	٣٦٠	٤٧	٤٠٨	٤	٧٨٢٤	٣٣٢٩
٢٧	صناعة الأجهزة الكهربائية	٣١٦	٤٣٦٣٩	٣٢١٧	٤٦٨٥٦	٩٩	٣٦٧	٢٤	٣٩١	١	٤٤٠٠٦	٣٢٤١
٢٨	صناعة الآلات والمعدات الغير مصنفة فى موضع آخر	١٨٦	٢٠٣٠٥	١١٢٢	٢١٤٢٧	٩٢	١٧٦٦	٩٢	١٨٥٨	٨	٢٢٠٧١	١٢١٤
٢٩	صناعة المركبات ذات المحركات	٧٨	١٦٣٦٢	٨٠١	١٧١٦٣	٩٥	٨٧٧	١١	٨٨٨	٥	١٧٢٣٩	٨١٢
٣٠	صناعة معدات النقل الأخرى	١٤	١٤٣٠	٧٨	١٥٠٨	٦١	٩١٣	٤٣	٩٥٦	٣٩	٢٣٤٣	١٢١
٣١	صناعة الأثاث والمنتجات الخشبية الغير المصنفة فى موضع آخر	٥١٤	٢١٣٨٧	٦٦٤	٢٢٠٥١	٩٨	٥٠٣	٦	٥٠٩	٢	٢١٨٨٩	٦٧٠
٣٢	صناعات تحويلية أخرى	٣٣٤	١٣١٨٠	٣٥٣٢	١٦٧١٢	٩٦	٣٨٧	٢٥٧	٦٤٤	٤	١٣٥٦٧	٣٧٨٩
٣٣	إصلاح المعدات والأجهزة	٢٣٤	٥٦٦١	٣٩٥	٦٠٥٦	٩٩	٦٠	٢	٦٢	١	٥٧٢١	٣٩٧
ج	الصناعات التحويلية	٢٢٤٩٦	٩١٩٩٢٠	١٥٤٨٥٢	١٠٧٤٧٧٢	٩٦	٣٣٥٧٤	٨٤٣٢	٤٢٠٠٦	٤	٩٥٣٤٩٤	١٦٣٢٨٤

(تابع) جدول رقم (٥)

عدد المنشآت والمشتغلين طبقاً لدرجة الاستقرار ووفقاً للنشاط الإقتصادي

القطاع الخاص (١٠ مشتغلين فأكثر)

كود النشاط	منطوق النشاط الإقتصادي	عدد المنشآت	دائم				موقت				إجمالي المشتغلين	
			ذكور	اناث	جمله		ذكور	اناث	جمله		ذكور	اناث
					العدد	%			العدد	%		
٣٥	إمدادات الكهرباء والغاز والبخار وإمدادات تكييف الهواء	١٥	٤٨١٧	٦٣١	٥٤٤٨	٩٨	١٠٤	٢٩	١٣٣	٢	٤٩٢١	٦٦٠
د	إمدادات الكهرباء والغاز والبخار وإمدادات تكييف الهواء	١٥	٤٨١٧	٦٣١	٥٤٤٨	٩٨	١٠٤	٢٩	١٣٣	٢	٤٩٢١	٦٦٠
٣٦	تجميع وتنقية وتوزيع المياه	٤	١٨٦	٥	١٩١	٥٦	١٥٠	٠	١٥٠	٤٤	٣٣٦	٥
٣٨	جمع ومعالجة وتدوير المخلفات والنفايات	٢٢	١٩١٦	١٦٤	٢٠٨١	١٠٠	٠	٠	٠	٠	١٩١٦	١٦٤
هـ	الإمداد المائي وشبكات الصرف الصحي وإداره ومعالجة النفايات	٢٦	٢١٠٢	١٦٩	٢٢٧٢	٩٤	١٥٠	٠	١٥٠	٦	٢٢٥٢	١٦٩
٤١	تشبيد البنايات	٣٢٢	١٩٨٠١	١٠٤٩	٢٠٨٥٠	٥١	١٩٨٠٧	٣٢٧	٢٠١٣٤	٤٩	٣٩٦٠٨	١٣٧٦
٤٢	الهندسة المدنية	١٤٠	٣٨١٤٣	١٧١٩	٣٩٨٦٢	٦٠	٢٦٠٩٣	٤٢٢	٢٦٥١٥	٤٠	٦٤٢٣٦	٢١٤١
٤٣	أنشطة التشبيد المتخصصة	٨٦	٣٧٨١	٢١١	٣٩٩٢	٨٥	٧١٩	٩	٧٢٨	١٥	٤٥٠٠	٢٢٠
و	التشبيد والبناء	٥٤٨	٦١٧٢٥	٢٩٧٩	٦٤٧٠٤	٥٨	٤٦٦١٩	٧٥٨	٤٧٣٧٧	٤٢	١٠٨٣٤٤	٣٧٣٧
٤٥	تجارة الجملة والتجزئة والإصلاح للمركبات ذات المحركات والدراجات الناريه	١١٢٣	٢٦١٠٥	١٢٩٦	٢٧٤٠١	٩٠	٢٩٠٢	٥	٢٩٠٧	١٠	٢٩٠٠٧	١٣٠٠
٤٦	تجارة الجملة عدا المركبات ذات المحركات والدراجات الناريه	٦٩٤١	١٧٩٨٥٩	٢٣٩٢٦	٢٠٣٧٨٥	٨٧	٢٣١٧٥	٦١٤٤	٢٩٣١٨	١٣	٢٠٣٠٣٤	٣٠٠٧٠
٤٧	تجارة التجزئة عدا المركبات ذات المحركات والدراجات النارية	٩٤٨٩	٢٤١٣١٦	٤٦٠٣٦	٢٨٧٣٥٢	٩٤	١٧٥٥٧	١٨٣٧	١٩٣٩٤	٦	٢٥٨٨٧٢	٤٧٨٧٣
ز	تجارة الجملة والتجزئة والإصلاح للمركبات ذات المحركات والدراجات الناريه	١٧٥٥٤	٤٤٧٢٨٠	٧١٢٥٨	٥١٨٥٣٨	٩١	٤٣٦٣٤	٧٩٨٥	٥١٦١٩	٩	٤٩٠٩١٤	٧٩٢٤٣

(تابع) جدول رقم (٥)

عدد المنشآت والمشتغلين طبقاً لدرجة الاستقرار ووفقاً للنشاط الإقتصادي

القطاع الخاص (١٠ مشتغلين فأكثر)

كود النشاط	منطوق النشاط الإقتصادي	عدد المنشآت	دائـم				مؤقت				إجمالي المشتغلين	
			ذكور	اناث	جمـله		ذكور	اناث	جمـله		ذكور	اناث
					العدد	%			العدد	%		
٤٩	النقل البرى والنقل عبر خطوط الأنابيب	٤٢٥	٢٠٠٤٣	٢٥٩١	٢٢٦٣٤	٩٥	١١٤٧	٢٠	١١٦٧	٥	٢١١٩٠	٢٦١١
٥٠	النقل عبر الماء	٨٦	١٥٥٥٨	٢٥٤	١٥٨١٢	١٠٠	٠	٠	٠	٠	١٥٥٥٨	٢٥٤
٥١	النقل الجوى	٢٢	٢٢٩٦	٥١٤	٢٨٠٩	١٠٠	٦	٠	٦	٠	٢٣٠٢	٥١٤
٥٢	أنشطة التخزين والدعم للنقل	٩٥٨	١٨١٢٣	٢٠٣٣	٢٠١٥٦	٧٨	٤٣٩٦	١١٢٩	٥٥٢٦	٢٢	٢٢٥١٩	٣١٦٣
٥٣	البريد وأنشطة الخدمات البريدية	٥٠	٧٩١	٩٣	٨٨٤	١٠٠	٠	٠	٠	٠	٧٩١	٩٣
ح	النقل والتخزين	١٥٤١	٥٦٨١١	٥٤٨٥	٦٢٢٩٦	٩٠	٥٥٥٠	١١٤٩	٦٦٩٩	١٠	٦٢٣٦٠	٦٦٣٤
٥٥	أنشطة خدمات الإقامة	٧٧٢	٨٤٢٠٩	٥٤٩٧	٨٩٧٠٦	٩٦	٣٤٩٦	٤٦٦	٣٩٦٢	٤	٨٧٧٠٥	٥٩٦٣
٥٦	أنشطه خدمات الغذاء والمشروبات	٦٣٣٦	١١٨٤٤٦	٤٨٦٠	١٢٣٣٠٥	٩٥	٥٩٣٨	٢٣٢	٦١٧٠	٥	١٢٤٣٨٣	٥٠٩٢
ط	أنشطة خدمات الغذاء والإقامة	٧١٠٧	٢٠٢٦٥٥	١٠٣٥٧	٢١٣٠١١	٩٥	٩٤٣٤	٦٩٨	١٠١٣٢	٥	٢١٢٠٨٨	١١٠٥٥
٥٨	أنشطه النشر	١٤٨	١٣٧٢٦	٤٦٨١	١٨٤٠٧	٩٤	٨٢٧	٤١٧	١٢٤٤	٦	١٤٥٥٢	٥٠٩٨
٥٩	أنشطة نشر و إنتاج برامج التليفزيون والفيديو والأفلام السينمائية والاصوات المسجله	١٠٨	٢٠٩٦	٢٦١	٢٣٥٧	٩٥	٩٥	٢٥	١٢٠	٥	٢١٩١	٢٨٦
٦٠	أنشطه البث الإذاعي والتليفزيوني	١٠	٨٧٦	٨١	٩٥٧	٦٩	٤٤٠	٠	٤٤٠	٣١	١٣١٦	٨١
٦١	الاتصالات	١١٥	٢٩٤٤٢	١٧٧٠٤	٤٧١٤٦	٩٧	١٥٢١	٠	١٥٢١	٣	٣٠٩٦٢	١٧٧٠٤
٦٢	أنشطه برمجيات واستشارات الحاسب	٢٦٦	٨٤٨٠	٢٢٣٤	١٠٧١٤	١٠٠	٣٨	١١	٤٩	٠	٨٥١٨	٢٢٤٥
٦٣	أنشطة خدمات المعلومات	١٤	١٤٨١	٣٤٧	١٨٢٨	١٠٠	٩	٠	٩	٠	١٤٩٠	٣٤٧
ى	المعلومات والاتصالات	٦٦٠	٥٦١٠١	٢٥٣٠٨	٨١٤٠٨	٩٦	٢٩٣٠	٤٥٣	٣٣٨٣	٤	٥٩٠٣١	٢٥٧٦١
٦٤	الوساطة المالية عدا التأمين وتوفير الاعتمادات لمعاشات التقاعد	٦٤	٢٦٢٥١	١٠٣٩٠	٣٦٦٤٢	٩٨	٦٠٣	١٤٧	٧٥٠	٢	٢٦٨٥٤	١٠٥٣٧
٦٥	التأمين وتوفير الاعتمادات لمعاشات التقاعد عدا الضمان الاجتماعى	٣٥	٤٣٦٦	١١٢٧	٥٤٩٣	٩٤	٢٩٩	٧٨	٣٧٧	٦	٤٦٦٥	١٢٠٥
٦٦	الأنشطة المساعدة للوساطة المالية	٢١٨	٨٢٧٣	١٣٥٧	٩٦٣٠	٩٩	٩٥	١٠	١٠٥	١	٨٣٦٨	١٣٦٧
ك	الوساطة المالية والتأمين	٣١٧	٣٨٨٩١	١٢٨٧٤	٥١٧٦٥	٩٨	٩٩٧	٢٣٥	١٢٣٢	٢	٣٩٨٨٨	١٣١٠٩

(تابع) جدول رقم (٥)

عدد المنشآت والمشتغلين طبقاً لدرجة الاستقرار ووفقاً للنشاط الإقتصادي

القطاع الخاص (١٠ مشتغلين فأكثر)

كود النشاط	منطوق النشاط الإقتصادي	عدد المنشآت	دائم				مؤقت				إجمالي المشتغلين	
			ذكور	اناث	جمله		ذكور	اناث	جمله		ذكور	اناث
					العدد	%			العدد	%		
٦٨	أنشطة العقارات والتأجير	٨٣٧	١٩٠٤٢	٦١٧٣	٢٥٢١٥	٩٥	١١٧٩	١١	١١٩٠	٥	٢٠٢٢٠	٦١٨٤
ل	العقارات والتأجير	٨٣٧	١٩٠٤٢	٦١٧٣	٢٥٢١٥	٩٥	١١٧٩	١١	١١٩٠	٥	٢٠٢٢٠	٦١٨٤
٦٩	الأنشطة القانونية والمحاسبية	١٠٥٧	١٦١٢١	٤٢٦٧	٢٠٣٨٨	٩٩	٢٧٩	٣١	٣١٠	١	١٦٤٠٠	٤٢٩٨
٧٠	انشطه المراكز الرئيسية والخبرة الاستشارية	٢١١	١٤١٥٩	٣١٧٤	١٧٣٣٣	٩٧	٥١٠	٩	٥١٩	٣	١٤٦٦٩	٣١٨٣
٧١	الأنشطة المعمارية والهندسية والاختبارات الفنية والتحليل	١١٨٨	٤٠٧١٥	٥٠٦٣	٤٥٧٧٧	٩٨	٧٨٠	٣٦	٨١٦	٢	٤١٤٩٤	٥٠٩٩
٧٢	البحث العلمي والتطوير	٧٨	٨٦٣	٧٦٩	١٦٣٢	١٠٠	.	.	.	٠	٨٦٣	٧٦٩
٧٣	الإعلان وبحوث السوق	٦٢٦	١٥٠٠٠	٥٥٤٧	٢٠٥٤٧	٩٧	٥٦٠	١٤٧	٧٠٧	٣	١٥٥٦١	٥٦٩٤
٧٤	الأنشطة العلمية والتقنية المتخصصة الأخرى	٣١٤	١٠٥٥١	١٦٨٨	١٢٢٣٩	٩٩	١٠٥	٢٦	١٣١	١	١٠٦٥٦	١٧١٥
٧٥	الأنشطة البيطرية	٤	٦٨	٤	٧٢	١٠٠	.	.	.	٠	٦٨	٤
م	الأنشطة العلمية والتقنية المتخصصة	٣٤٧٨	٩٧٤٧٧	٢٠٥١١	١١٧٩٨٩	٩٨	٢٢٣٤	٢٥٠	٢٤٨٤	٢	٩٩٧١١	٢٠٧٦١
٧٧	أنشطة الاستئجار والتأجير	٦٣٦	١٠٧٥٧	٤٤٣	١١٢٠٠	٨٥	٢٠٥١	.	٢٠٥١	١٥	١٢٨٠٨	٤٤٣
٧٨	أنشطة التوظيف	٢٧١	٣٩٧٧	١٦٦	٤١٤٤	٩٨	٦٤	.	٦٤	٢	٤٠٤١	١٦٦
٧٩	أنشطة خدمات وكالات السفر و منظمي الرحلات السياحية و الحجز	١٤٣٢	٣٣٢٢٤	٩٥١٨	٤٢٧٤٢	٩٨	٥٢٤	٣٦٨	٨٩٢	٢	٣٣٧٤٨	٩٨٨٦
٨٠	أنشطة الأمن والمراقبة	٣٢٧	٢٣٨٨٩	٧٤٨	٢٤٦٣٨	٦٥	١٢٩٤٢	٣٩	١٢٩٨١	٣٥	٣٦٨٣١	٧٨٨
٨١	أنشطة خدمات المباني	٢٤٣	١١٩٦٤	٨٦٩	١٢٨٣٣	٨١	٢١٠١	٨٦٨	٢٩٦٩	١٩	١٤٠٦٤	١٧٣٧
٨٢	أنشطه خدمات المكتب التنفيذي وانشطه المعاونة المكتبية الخاصة	٢٣٧	١٩٠٦٩	٧٥٧	١٩٨٢٦	٩٦	٤٧١	٢٨٥	٧٥٧	٤	١٩٥٤٠	١٠٤٢
ن	الانشطه الاداريه وخدمات الدعم	٣١٤٦	١٠٢٨٨١	١٢٥٠٢	١١٥٣٨٣	٨٥	١٨١٥٣	١٥٦١	١٩٧١٤	١٥	١٢١٠٣٤	١٤٠٦٣
٨٥	التعليم	٣٣٥١	٧٩٢٩٨	١١٦١٦٨	١٩٥٤٦٦	٩٣	٦٠٣٩	٩٠٦١	١٥١٠٠	٧	٨٥٣٣٧	١٢٥٢٢٩
ع	التعليم	٣٣٥١	٧٩٢٩٨	١١٦١٦٨	١٩٥٤٦٦	٩٣	٦٠٣٩	٩٠٦١	١٥١٠٠	٧	٨٥٣٣٧	١٢٥٢٢٩

(تابع) جدول رقم (۵)

عدد المنشآت والمشتغلين طبقاً لدرجة الاستقرار ووفقاً للنشاط الاقتصادي

القطاع الخاص (١٠ مشغولين فأكثر)

كود النشاط	منطوق النشاط الاقتصادي	عدد المنشآت	دائم				موقت				إجمالي المشتغلين			
			ذكور	اناث	جمله		نكور	اناث	جمله		نكور	اناث		
					العدد	%			العدد	%				
٨٦	الانشطة المتصلة بصحة الإنسان	٢١٨٤	٣٦٦١٥	٣٠١٥٦	٦٦٧٧١	٧٨	١١٤١٤	٧٧٥٨	١٩١٧٢	٢٢	٤٨٠٢٩	٣٧٩١٤	٨٥٩٤٣	١٠٠
٨٧	أنشطة رعاية المقيمين	٣٦٩	٣١٢٢	٢٩٨٠	٦١٠٢	٩٦	١٧	٢٤٨	٢٦٥	٤	٣١٣٩	٣٢٢٨	٦٣٦٨	١٠٠
٨٨	أنشطة العمل الاجتماعي بدون إقامة	٦٧١٢	٧٢٧٢٧	٤٨٢٧٩	١٢١٠٠٦	٨٦	٩٠٩٨	١١٣٥٦	٢٠٤٥٤	١٤	٨١٨٢٥	٥٩٦٣٥	١٤١٤٥٩	١٠٠
ف	الصحة وأنشطة العمل الاجتماعي	٩٢٦٦	١١٢٤٦٤	٨١٤١٥	١٩٣٨٧٩	٨٣	٢٠٥٢٩	١٩٣٦٢	٣٩٨٩١	١٧	١٣٢٩٩٣	١٠٠٧٧٧	٢٣٣٧٧٠	١٠٠
٩٠	أنشطة فنون المسرح والموسيقى والأنشطة الترفيهية	٤٨	٥٩٢	٧	٥٩٨	٨٨	٧٦	٢	٧٨	١٢	٦٦٨	٩	٦٧٦	١٠٠
٩١	أنشطة المكتبات والمتاحف ودور الوثائق والانشطة الثقافية الأخرى	٥	١٠٧	١٠	١١٧	٩٩	١	٠	١	١	١٠٨	١٠	١١٨	١٠٠
٩٢	انشطة المقامرة والمراهنة	٢	١٣١	١٢	١٤٣	١٠٠	٠	٠	٠	٠	١٣١	١٢	١٤٣	١٠٠
٩٣	انشطة الرياضة والترفيه والتسليّة	٨٦٤	٢٨٩٦٤	٤٧٨٣	٣٣٧٤٧	٨٢	٦٣٢١	١٠٢٣	٧٣٤٤	١٨	٣٥٢٨٥	٥٨٠٦	٤١٠٩١	١٠٠
ص	أنشطة الفنون والإبداع والتسليّة	٩١٩	٢٩٧٩٤	٤٨١١	٣٤٦٠٥	٨٢	٦٣٩٨	١٠٢٥	٧٤٢٤	١٨	٣٦١٩٢	٥٨٣٦	٤٢٠٢٩	١٠٠
٩٤	انشطة المنظمات ذات العضوية	٤٣٩	٨٧٦١	٣٢٠٠	١١٩٦١	٩٤	٥٤٠	٢٠٦	٧٤٦	٦	٩٣٠١	٣٤٠٦	١٢٧٠٧	١٠٠
٩٥	إصلاح أجهزه الحاسب الآلي والسلع الشخصية والمنزلية	٢١١	٤٧٧٢	٧٩	٤٨٥١	١٠٠	٣	٥	٨	٠	٤٧٧٥	٨٤	٤٨٥٩	١٠٠
٩٦	أنشطة الخدمات الشخصية الأخرى	١٧٦	٢٦٥٦	٦٠٧	٣٢٦٤	٩٤	٢٠١	١٥	٢١٦	٦	٢٨٥٧	٦٢٢	٣٤٧٩	١٠٠
ق	أنشطة الخدمات الأخرى	٨٢٦	١٦١٩٠	٣٨٨٦	٢٠٠٧٦	٩٥	٧٤٣	٢٢٦	٩٦٩	٥	١٦٩٣٣	٤١١٢	٢١٠٤٥	١٠٠
الاجمــــــــالى														
		٧٣٣٦٣	٢٢٨٨٥٧٢	٥٣٣٧٢٩	٢٨٢٢٣٠١	٩٢	٢٠٥٣١٨	٥٢١٤٠	٢٥٧٤٥٨	٨	٢٤٩٣٨٩٠	٥٨٥٨٦٩	٣٠٧٩٧٥٩	١٠٠

جدول رقم (٦)

عدد المنشآت والمشتغلين طبقاً للمهنة والنوع ووفقاً للنشاط الإقتصادي

القطاع الخاص (١٠ مشتغلين فأكثر)

عدد المشتغلين																			عدد المنشآت	منطوق النشاط الإقتصادي	كود النشاط
اجمالي المشتغلين			المشتغلون الآخرون		عمال البيع		عمال تشغيل وعمال الخدمات الفنية		الإداريون والكتبة		الملاحظون والمشرفون		الأخصائيون والفنيون		المديرون		أصحاب المنشأة العاملين بها				
جمله	اثاث	ذكور	اثاث	ذكور	اثاث	ذكور	اثاث	ذكور	اثاث	ذكور	اثاث	ذكور	اثاث	ذكور	اثاث	ذكور	اثاث	ذكور			
١٦٢٩٦	١٥١٦	١٤٧٨٠	٤٠٦	٤٣٤٧	٠	٤٩	٧٢١	٦٦٥٢	١٩٠	٧٧٨	٠	٦٤٢	٢٣	١١٤١	١٣	٢٩٢	١٦٣	٨٨٠	٦٧١	٠١	المحاصيل ومنتجات الحيوان والصيد وأنشطه الخدمات ذات الصلة
٧٢١	٢	٧١٩	٠	٤٢	٠	٠	٢	٥٨٩	٠	١٦	٠	١٦	٠	٠	٠	٠	٠	٥٦	٥١	٠٢	استغلال الغابات وقطع أشجار الأخشاب وأنشطة الخدمات ذات الصلة
٠	٠	٠	٠	٠	٠	٠	٠	٠	٠	٠	٠	٠	٠	٠	٠	٠	٠	٠	٠	٠٣	صيد الأسماك وتربية الأحياء المائية
١٧٠١٨	١٥١٨	١٥٥٠٠	٤٠٦	٤٣٨٩	٠	٤٩	٧٢٤	٧٢٤١	١٩٠	٧٩٤	٠	٦٥٨	٢٣	١١٤١	١٣	٢٩٢	١٦٣	٩٣٦	٧٢٢	أ	الزراعة واستغلال الغابات وقطع الأشجار وصيد الأسماك
١٩٦٢٢	٢٣٠٩	١٧٣١٣	١١	٤٩٤	٠	٠	٤٦٢	٤٥٦٦	٥٠٨	٢١٨٢	٣١	٥٧٧	٧٦٤	٤٩١٧	٥٣٣	٤٥٧٨	٠	٠	٣٥	٠٦	إستخراج البترول الخام والغاز الطبيعي
١٥٠٤	٢٨	١٤٧٧	٠	٢٥٠	٠	٠	٠	٥٨٤	٢٣	١٠٥	٠	١٨٧	٢	٣٢٤	٣	٢٧	٠	٠	٣	٠٧	تعدين خامات (ركازات) الفلزات والمعادن
٨٢٥٣	٦٤	٨١٨٩	٢	١٢٠٠	٠	١٠٤	٣	٥٠٣٢	١٩	٤٤٧	١٣	٣٣٨	١٢	١٤٧	٥	١٢٥	١٠	٧٩٦	٤٧٦	٠٨	التعدين واستغلال المحاجر الأخرى
٧٠٣٤	١٣٣٥	٥٦٩٩	١	٥١٦	٠	٠	٠	٢١٠٢	١١٧٩	٩٨٩	٦٦	٣٨٩	٢٨	١٥٠٧	٦١	١٩٥	٠	١	٣٧	٠٩	أنشطة الخدمات المتصلة بالتعدين
٣٦٤١٣	٣٧٣٦	٣٢٦٧٧	١٤	٢٤٦٠	٠	١٠٤	٤٦٥	١٢٢٨٤	١٧٢٩	٣٧٢٤	١١٠	١٤٩١	٨٠٦	٦٨٩٥	٦٠٢	٤٩٢٤	١٠	٧٩٧	٥٥٢	ب	التعدين واستغلال المحاجر
٢٥٨٠٩٦	٢٥٣٧٤	٢٣٢٧٢٢	٢٠٧٣	١٨٨٦٣	٢٨١	٩١٤٥	١٨٥٨٥	١٤٨٢٤٢	٢٤١٥	١٢٨٩٣	٥٣٦	٩١٥٦	٦٩٠	١٣٩٩٩	٣٦٧	٥٨٦٤	٤٢٧	١٤٥٥٩	١٠٢١٠	١٠	صناعة المنتجات الغذائية
١٥٨٤٢	١٣٣٥	١٤٥٠٧	٢٧٩	٢٦١٥	٠	٠	٦٠٢	٥٣٦٦	٣٢٥	٢٣٣٧	٣٥	١٧٤٩	٤٩	٢٠٠١	٤٥	٤٣١	٠	٨	٢٠	١١	صناعة المشروبات
٣٣٢٩	١٣١٧	٢٠١١	١٠٠	٤٢٢	٠	١١	١١٢٠	١٢١١	٧٥	١٣١	١٧	٦٥	٠	٥٥	١	٤٦	٤	٧١	٤٤	١٢	صناعة منتجات التبغ
٩٥٥٤٣	١١٣٢٩	٨٤٢١٤	٥٣٢	٧٠٨٧	١١	٢١٧	٨٨٩٧	٦١٨٤٠	٧٤٨	٣٧٤٢	١٥٠	٢٦٨٣	٥٧١	٥٢٠٥	١٩٨	١٦٠٨	٢٢٢	١٨٣٤	١٢٢٧	١٣	صناعة المنسوجات
١٦٤٦٢٤	٧٧١٠٥	٨٧٥١٩	٢٣٩٦	٢٧٣٣	٣٩	٥٠٩	٦٩٩٣١	٦٤٣٩٨	١٨٣٧	٥٨٠٤	١٦٥٣	٥٤١٦	٦٨١	٣٣٢٧	٣٠٠	٢٦٩٨	٢٦٧	٢٦٣٤	٢٢٥٠	١٤	صناعة الملابس الجاهزة
١٥٥١٧	١٣٧٤	١٤١٤٣	٣٦٢	٧٨٠	١٧	٣٠٧	٨٧٥	٩٩٢٧	٦٥	٧٥٣	١٤	٥٤٧	٣	٥٤٥	٥	٣٥٣	٣٢	٩٣١	٧٢٠	١٥	صناعة الجلد ومنتجاته
٧٢٦٥	١٥٧	٧١٠٨	٥	٥٧٨	٠	١٨	١٢١	٥٤٦١	٢٤	١٤٠	٠	١٠٧	١	٢٥٩	١	٨١	٥	٤٦٤	٣٢٣	١٦	صناعة الخشب ومنتجاته والفلين عدا الأثاث وصناعة الأصناف المنتجه من القش ومواد الضفر
٢٩٧٣٤	١٧٤٩	٢٧٩٨٦	٦٤	١٧٥٠	٠	١٥٦	١١٨٠	١٧٠٤٦	٣٥٨	٢٧٦١	٤٩	١٩٦١	٣٨	٢٦٢٠	٣٨	١٠٤٣	٢٢	٦٤٩	٥٣٩	١٧	صناعة الورق و منتجاته

(تابع) جدول رقم (٦)

عدد المنشآت والمشتغلين طبقاً للمهنة والنوع ووفقاً للنشاط الاقتصادي

القطاع الخاص (١٠ مشتغلين فأكثر)

كود النشاط	منطوق النشاط الإقتصادي	عدد المنشآت	عدد المشتغلين																		
			أصحاب المنشأة العاملين بها		المديرون		الأخصائيون والفنيون		الملاحظون والمشفرون		الإداريون والكتبة		عمال تشغيل وعمال الخدمات الفنية		عمال البيع		المشتغلون الآخرون		اجمالى المشتغلين		
			ذكور	اناث	ذكور	اناث	ذكور	اناث	ذكور	اناث	ذكور	اناث	ذكور	اناث	ذكور	اناث	ذكور	اناث	ذكور	اناث	جمله
١٨	الطباعة واستنساخ وسائط الاعلام المسجلة	٥٥٦	٧٣٤	٢٧	١٢١٠	١٩	٢٣٩٢	١٢	٧٦٤	٤	١٨٩٠	٤٦٧	٢١٧٨٤	٤٥٧	٢٢٢	٠	١٧٤٣	٢٢٤	٣٠٧٣٩	١٢١١	٣١٩٥٠
١٩	صناعة فحم الكوك والمنتجات النفطية	١٦	١٤	٢	٤٢٥	٩٤	٦١٠	٦٧	٢٦٤	٢٠	٦٢٤	٢٣٩	١٢٧١	٤٨	٠	٠	١٢٩	٢١	٣٣٣٧	٤٩١	٣٨٢٨
٢٠	صناعة المواد والمنتجات الكيماوية	٧٧٨	٨٤٨	٥٣	٢٤٣٩	١٨٤	٤٤١٣	١٩٦	٤١١٠	٢٧٠	٦٠٧٤	١٠٨٨	٢٩٨٠٤	٢٢٢٠	٨٦٧	٠	٣١٢٠	٢٤٧	٥١٦٧٧	٤٢٥٩	٥٥٩٣٦
٢١	صناعة المستحضرات الصيدلانية والكيميائية والدوائية ومنتجات النباتات الطبية	١٠٠	٤٣	١	١٤١٨	٤٢٤	٤٧٤٨	١١٧٢	١٦٩٣	٣٩٠	١٨٥٩	٥٤٤	٩٦٨٩	٦٠٧٧	٦٠	٠	٢٢١٩	٦٣٠	٢١٧٢٩	٩٢٣٩	٣٠٩٦٧
٢٢	صناعة منتجات المطاط واللدائن	٦٧١	٧٦٨	٤٨	١١٢٨	٥٤	٢٦٩٠	١٥١	٢٣٩٨	١٠٤	٢٤٢٣	٦٩١	٢٢٨٥٨	٣٠٨٦	٤٧٣	٢٧٢	٢٥٥٤	١٩٥	٣٥٢٩٣	٤٦٠٢	٣٩٨٩٥
٢٣	صناعة منتجات المعادن اللافلزية الأخرى	١٥٠٠	٢٣٧٠	٥٠	٢٤٨٨	١٩٥	٧٤٢٠	١٢٨	٤٨٩٧	٦٦	٧١٤٢	٩٤٣	٨١١٢٣	٤٨٠٤	١٠	٠	٦٠٨١	٦٨٠	١١١٥٣١	٦٨٦٦	١١٨٣٩٧
٢٤	صناعة الفلزات القاعدية	٤٧٣	٣٧٨	١٢	٢٥٨٥	٢٢٠	٦٣٤٨	١٢٢	٣٢٣٠	٣٩	٥٣٤٣	٢٨٢	٣٠٦٣٧	٨٦	٦	٠	١٥٦٠	٤٢	٥٠٠٨٧	٨٠٣	٥٠٨٩٠
٢٥	صناعة منتجات المعادن المشكلة عدا الماكينات والمعدات	١٣٤٧	١٦٨٦	٣٧	٩٦٢	٥٢	٤٥٨٥	٥٣٨	١٧١٩	٢٧	٢٣٣٤	٤٧١	٣٠٩٩٤	١٣٣٤	٦٨	٠	١٨٨١	٤١	٤٤٢٣٠	٢٥٠١	٤٦٧٣١
٢٦	صناعة الحاسبات والمنتجات الإلكترونية والبصرية ومكوناتها وصناعة الأجهزة الطبية	٤٧	٢٩	٠	٢٧٨	٢٥	٦٥٥	٦٨	١٩٨	٢٧	٢٢٠٦	١٣٢١	٤٢٥٩	١٨٧٣	٢١	٥	١٧٩	١٠	٧٨٢٤	٣٣٢٩	١١١٥٣
٢٧	صناعة الأجهزة الكهربائية	٣١٦	٤٣٨	٦	٨٩١	٤٦	٣٣٨٢	٣٥٦	١٩٢٩	١٠٨	٢٣١٥	٦٦١	٣٢٠٧٢	١٩٢٢	١٦٥	٢	٢٨١٤	١٤٠	٤٤٠٠٦	٣٢٤١	٤٧٢٤٧
٢٨	صناعة الآلات والمعدات الغير مصنفة فى موضع آخر	١٨٦	٢٠٦	٣	٦١٩	٥٠	٤٩٧٢	١٩٤	١٣٢٤	٦٨	١٤٦٦	٤٥١	١٢٤٨٣	٤١٤	٧	٠	٩٩٤	٣٤	٢٢٠٧١	١٢١٤	٢٣٢٨٦
٢٩	صناعة المركبات ذات المحركات	٧٨	٧٤	١٠	٥٦٦	٦٥	٣٠٠٦	٢٦٤	٩٨٨	١٤	١٨٩٥	٣٩٤	٩٦٣٩	٣٢	٠	٠	١٠٧١	٣٢	١٧٢٣٩	٨١٢	١٨٠٥١
٣٠	صناعة معدات النقل الأخرى	١٤	١٦	٣	١١٦	٤	٤١٩	٩	٢٨٩	٤٦	٢٠٠	٢٤	١٢٢٦	٣٢	٠	٠	٧٧	٣	٢٣٤٣	١٢١	٢٤٦٤
٣١	صناعة الأثاث والمنتجات الخشبية الغير المصنفة فى موضع آخر	٥١٤	٦٥٧	١٤	٣٧٥	٦٠	٩٦١	٣٤	٦٥٤	٢٤	١٠٣٥	٣٢٢	١٦٥٢٣	١٢٦	٣٠	٣٩	١٦٥٣	٥١	٢١٨٨٩	٦٧٠	٢٢٥٦٠
٣٢	صناعات تحويلية أخرى	٣٣٤	٦١٤	١٧	٤٤٨	٣١	١٣٠٩	١٧٢	١٦٧٣	٦٤٢	٧٧١	٢١١	٨٢٩٠	٢٦٨٤	١٤٧	٣	٣١٦	٢٨	١٣٥٦٧	٣٧٨٩	١٧٣٥٦
٣٣	إصلاح المعدات والأجهزة	٢٣٤	٣٥٥	٣	٣٠٩	٢٢	١١٣٠	٣١	١٧٦	٢٦	٢٨٩	٣٠٢	٣٠٣٧	١١	٩٢	٠	٣٣٣	٢	٥٧٢١	٣٩٧	٦١١٨
ج	الصناعات التحويلية	٢٢٤٩٦	٣٠٣٨١	١٢٦٧	٢٨٣٨١	٢٥٠١	٧٧٠٥٠	٥٥٤٦	٤٧٩٩٠	٤٣٣٠	٦٦٤٢٦	١٤٢٥٩	٦٢٩١٧٩	١٢٦٥١٨	١٢٥٣٣	٦٧٠	٦١٥٥٣	٨١٩٤	٩٥٣٤٩٤	١٦٣٢٨٤	١١١٦٧٧٨

(تابع) جدول رقم (٦)																					
عدد المنشآت والمشتغلين طبقاً للمهنة والنوع ووفقاً للنشاط الاقتصادي																					
القطاع الخاص (١٠ مشتغلين فأكثر)																					
عدد المشتغلين																			عدد المنشآت	منطوق النشاط الاقتصادي	كود النشاط
اجمالي المشتغلين			المشتغلون الآخرون		عمال البيع		عمال تشغيل وعمال الخدمات الفنية		الإداريون والكتابة		الملاحظون والمشرفون		الأخصائيون والفنيون		المديرون		أصحاب المنشأة العاملين بها				
جمله	اناث	ذُكور	اناث	ذُكور	اناث	ذُكور	اناث	ذُكور	اناث	ذُكور	اناث	ذُكور	اناث	ذُكور	اناث	ذُكور	اناث	ذُكور			
٥٥٨١	٦٦٠	٤٩٢١	٧	١٣٨	٠	٠	٢٣	٦٥٠	٣١١	١٢٠٧	٢٢٨	١٨٩١	١٧	٢٨٤	٧٤	٧٤٢	٠	٩	١٥		
٥٥٨١	٦٦٠	٤٩٢١	٧	١٣٨	٠	٠	٢٣	٦٥٠	٣١١	١٢٠٧	٢٢٨	١٨٩١	١٧	٢٨٤	٧٤	٧٤٢	٠	٩	١٥	إمدادات الكهرباء والغاز والبخار وإمدادات تكييف الهواء	د
٣٤١	٥	٣٣٦	٠	٣٩	٠	٥	٠	٢٤٦	٤	٢١	٠	١	١	١١	٠	١١	٠	٢	٤	تجميع وتنقية وتوزيع المياه	٣٦
٢٠٨١	١٦٤	١٩١٦	٢٠	١٢١	٧	٢	٥٦	٢٣٧	٦٠	١٢٠٣	٢٠	٩٣	٠	٢٠٣	١	٣٦	٠	٢٢	٢٢	جمع ومعالجة وتدوير المخلفات والنفايات	٣٨
٢٤٢٢	١٦٩	٢٢٥٢	٢٠	١٦٠	٧	٧	٥٦	٤٨٣	٦٤	١٢٢٤	٢٠	٩٤	١	٢١٤	١	٤٧	٠	٢٤	٢٦	الإمداد المائي وشبكات الصرف الصحي وإداره ومعالجة النفايات	هـ
٤٠٩٨٤	١٣٧٦	٣٩٦٠٨	١٤	١٣١٤	٠	١٦	٢٤٠	٢٧٢٣١	٥١٠	٢٠٢١	١	٢١٤٢	٢٩٠	٤٣٢١	٢٩٠	٢١٧٧	٣١	٣٨٦	٣٢٢	تشبيد البنايات	٤١
٦٦٣٧٧	٢١٤١	٦٤٢٣٦	٣٤	٤٧٣٧	٠	٠	٨	٣٣٧١٧	٩٦٠	٤٤٠٢	٧٠	٥٦٧٧	٧٣٧	١٢٦٣٥	٣٠٤	٢٨٧١	٢٨	١٩٧	١٤٠	الهندسة المدنية	٤٢
٤٧٢٠	٢٢٠	٤٥٠٠	٤	١٩٨	٠	٠	٨	٢٤٠٣	١٣٥	٥٢٠	٢	٣٥٠	٣٧	٧٢٢	٢١	٢٢٣	١٣	٨٤	٨٦	أنشطة التشبيد المتخصصة	٤٣
١١٢٠٨١	٣٧٣٧	١٠٨٣٤٤	٥٢	٦٢٤٩	٠	١٦	٢٥٦	٦٣٣٥١	١٦٠٥	٦٩٤٣	٧٣	٨١٦٩	١٠٦٤	١٧٦٧٨	٦١٥	٥٢٧١	٧٢	٦٦٧	٥٤٨	التشييد والبناء	و
٣٠٣٠٧	١٣٠٠	٢٩٠٠٧	١٢٨	٢٧٤٩	١٧٥	٢٣٨٦	٧	١٢٧٧٣	٧٨٦	٣٨٢٩	٣٤	١٠٠٤	٦٤	٣٢٠٠	٥٢	١٨٤٨	٥٣	١٢١٩	١١٢٣	تجارة الجملة والتجزئة والإصلاح للمركبات ذات المحركات والدراجات النارية	٤٥
٢٣٣١٠٤	٣٠٠٧٠	٢٠٣٠٣٤	٩١٠	١٨٣٧٩	٤٤٠٢	٤٥٢٢٣	١٠٠٩٠	٥٤٣٠٩	١٠١٧٨	٢٨٠٤٠	٦٠٧	٩٢٥٠	٢٠٦٤	٢٧٦٤٥	٨٧١	١١٩٩٤	٩٤٧	٨١٩٥	٦٩٤١	تجارة الجملة عدا المركبات ذات المحركات والدراجات النارية	٤٦
٣٠٦٧٤٥	٤٧٨٧٣	٢٥٨٨٧٢	١٨٢١	٣١٥٣٥	٢٩٧٨٢	٨٧٤١٧	٢٨٥٦	٤٣٧٦٣	٧٥٥٦	٢٧٨٦٦	٧٥٩	١٢٧٩٦	١٥٦٩	٢١٧٦٧	٢٣٨٦	٢٠٣٦٧	١١٤٤	١٣٣٦١	٩٤٨٩	تجارة التجزئة عدا المركبات ذات المحركات والدراجات النارية	٤٧
٥٧٠١٥٧	٧٩٢٤٣	٤٩٠٩١٤	٢٨٥٩	٥٢٦٦٣	٣٤٣٦٠	١٣٥٠٢٦	١٢٩٥٣	١١٠٨٤٤	١٨٥٢٠	٥٩٧٣٥	١٤٠١	٢٣٠٥٠	٣٦٩٨	٥٢٦١٢	٣٣١٠	٣٤٢٠٨	٢١٤٤	٢٢٧٧٥	١٧٥٥٤	تجارة الجملة والتجزئة والإصلاح للمركبات ذات المحركات والدراجات النارية	ز

(تابع) جدول رقم (٦)																					
عدد المنشآت والمشتغلين طبقاً للمهنة والنوع ووفقاً للنشاط الاقتصادى																					
القطاع الخاص (١٠ مشتغلين فأكثر)																					
عدد المشتغلين																			عدد المنشآت	منطوق النشاط الإقتصادي	كود النشاط
اجمالى المشتغلين			المشتغلون الآخرون		عمال البيع		عمال تشغيل وعمال الخدمات الفنية		الإداريون والكتبة		الملاحظون والمشفرون		الأخصائيون والفنيون		المديرون		أصحاب المنشأة العاملين بها				
جملة	اناث	ذكور	اناث	ذكور	اناث	ذكور	اناث	ذكور	اناث	ذكور	اناث	ذكور	اناث	ذكور	اناث	ذكور	اناث	ذكور			
٢٣٨٠١	٢٦١١	٢١١٩٠	٣٦٣	٢٤٦٣	٠	٠	٨٣	٨٧٤٦	١٨٤٣	٤٠٦٩	٦٤	٨٤٧	٦٢	٣٤٥١	١٤٥	١٢٩٣	٥١	٣٢١	٤٢٥	النقل البرى والنقل عبر خطوط الأنابيب	٤٩
١٥٨١٢	٢٥٤	١٥٥٥٨	٠	١٧٣٦	٠	٠	٠	١١٨٨٢	١٣٥	٤٤٦	٥٨	٣٦٣	٠	٦٥١	٠	٣٨٠	٦١	٩٩	٨٦	النقل عبر الماء	٥٠
٢٨١٥	٥١٤	٢٣٠٢	١٥	٢١١	٠	٠	٢٧	٥٧٠	١٢١	٢٥٦	٧	١٥٢	٣٢٣	٨٩٣	٢٠	٢٠٦	١	١٤	٢٢	النقل الجوى	٥١
٢٥٦٨٢	٣١٦٣	٢٢٥١٩	٢٤٠	٢١٧٩	٠	٠	١٠٥٦	٩٨٦٤	١٤٩٣	٥٦٧٦	٣٠	٦٢٣	١٤٩	٢٠١١	١١٦	١١٧٦	٧٧	٩٩٠	٩٥٨	أنشطة التخزين والدعم للنقل	٥٢
٨٨٤	٩٣	٧٩١	٠	٤٥	٠	٠	٠	٢١٩	٩٢	٤١٤	٠	١٧	٠	٣٧	١	٣٢	٠	٢٧	٥٠	البريد وأنشطة الخدمات البريدية	٥٣
٦٨٩٩٥	٦٦٣٤	٦٢٣٦٠	٦١٩	٦٦٣٥	٠	٠	١١٦٥	٣١٢٨٢	٣٦٨٤	١٠٨٦١	١٥٩	٢٠٠١	٥٣٤	٧٠٤٣	٢٨٣	٣٠٨٨	١٩٠	١٤٥١	١٥٤١	النقل والتخزين	ح
٩٣٦٦٨	٥٩٦٣	٨٧٧٠٥	٣٨٣	٥٤٩٣	١	١	٢٢٢٩	٤٤٢٣٩	١٣٦٥	٩٥٧٣	٨٤٧	١٢٨٤٩	٤١٧	٩٥٤٢	٦٠٤	٥٤١٦	١١٧	٥٩٢	٧٧٢	أنشطة خدمات الإقامة	٥٥
١٢٩٤٧٥	٥٠٩٢	١٢٤٣٨٣	٣٥٢	١٣٠٥٠	٩٩٦	٢٢٩٧٠	٢٤٦٠	٥٩٨٦١	٧٥٨	٦٩٧٨	٢٠٣	٣٨٨٤	٤٤	٢٧٣١	٤٧	٦٧٣٥	٢٣١	٨١٧٦	٦٣٣٦	أنشطه خدمات الغذاء والمشروبات	٥٦
٢٢٣١٤٣	١١٠٥٥	٢١٢٠٨٨	٧٣٥	١٨٥٤٣	٩٩٧	٢٢٩٧١	٤٦٨٩	١٠٤١٠٠	٢١٢٣	١٦٥٥١	١٠٤٩	١٦٧٣٢	٤٦١	١٢٢٧٣	٦٥١	١٢١٥١	٣٤٨	٨٧٦٧	٧١٠٧	أنشطة خدمات الغذاء والإقامة	ط
١٩٦٥٠	٥٠٩٨	١٤٥٥٢	٢٧٦	١١٨٧	٣٦٢	١٠٩٩	٢٠٨٨	٥٩٧٨	٧٦٨	١٨٤٩	٣١٧	٨٢٩	٩٦٢	٢٨٧٨	١٥٨	٤٥٣	١٦٧	٢٨٠	١٤٨	أنشطه النشر	٥٨
٢٤٧٧	٢٨٦	٢١٩١	٤٤	٦٨٠	١١٥	١٥٢	٤	٣٩٣	٦٣	٢٥٤	٢	٣٤	١٠	٤١٤	٤٣	٢١٧	٦	٤٧	١٠٨	أنشطة نشر و إنتاج برامج التلفزيون والفيديو والأفلام السينمائية والاصوات المسجله	٥٩
١٣٩٧	٨١	١٣١٦	٠	١٠	٠	١٧	٤	٦٤٥	١٤	٤١٨	١	١٧	٥٩	١٨٨	٤	٢٠	٠	١	١٠	أنشطه البث الإذاعي والتلفزيوني	٦٠
٤٨٦٦٦	١٧٧٠٤	٣٠٩٦٢	٥٤	٣٥٧	٤٦٩	٢١٤٩	٦٢	٤٢٠	٥١٧٠	٦٨٩١	٢٨٩٠	١٧٢٩٥	٨٨١٨	٢٠٦٦	٢٣٢	١٦٨٩	١٠	٩٦	١١٥	الاتصالات	٦١
١٠٧٦٣	٢٢٤٥	٨٥١٨	٤٩	٣٤٧	١٤	١٧٠	١١٩	٦٥٢	٥٩٣	١٠٦٢	٢٠	٦٢٢	١٣٧٣	٤٨٦٤	٧٧	٦٩٣	٠	١١٠	٢٦٦	أنشطه برمجيات واستشارات الحاسب	٦٢
١٨٣٧	٣٤٧	١٤٩٠	٥	٥٧	١	٧	١١	٤٣	١٥	٣١	١٠	٣٩	٣٠٤	١٢٨٣	١	٢١	٠	٨	١٤	أنشطة خدمات المعلومات	٦٣
٨٤٧٩١	٢٥٧٦١	٥٩٠٣١	٤٢٨	٢٦٣٨	٩٦١	٣٥٩٤	٢٢٨٨	٨١٣١	٦٦٢٢	١٠٥٠٤	٣٢٣٩	١٨٨٣٦	١١٥٢٥	١١٦٩٣	٥١٥	٣٠٩٢	١٨٣	٥٤٢	٦٦٠	المعلومات والاتصالات	ى
٣٧٣٩٢	١٠٥٣٧	٢٦٨٥٤	٦٣٩	١٨٦٥	٠	٠	٨٧	١٧٨١	٣١٥٢	٧٧١٧	١٣٠٨	٣٣٩٣	٤٢٢٢	٨٣١٣	١١٣٠	٣٧٦٦	٠	١٨	٦٤	الوساطة المالية عدا التأمين وتوفير الاعتمادات لمعاشات التقاعد	٦٤
٥٨٧٠	١٢٠٥	٤٦٦٥	٢٨٤	٨٨٠	٠	١٥	١٠	٣٦٦	٣٣٤	١٤٦٤	٦٦	١٧٩	٣٤٣	١١٣٧	١٦٨	٦٢٤	٠	٠	٣٥	التأمين وتوفير الاعتمادات لمعاشات التقاعد عدا الضمان الاجتماعى	٦٥
٩٧٣٥	١٣٦٧	٨٣٦٨	١٦٩	١٢١٠	٠	٠	٣٣	٦٧٨	٦٢٨	٢٢٤٩	٦٩	١٠٢٨	٢٦٣	١٥٤٣	٢٠٥	١٦٥٨	٠	٢	٢١٨	الأنشطة المساعدة للوساطة المالية	٦٦
٥٢٩٩٧	١٣١٠٩	٣٩٨٨٨	١٠٩٢	٣٩٥٥	٠	١٥	١٣٠	٢٨٢٥	٤١١٤	١١٤٣١	١٤٤٣	٤٦٠٠	٤٨٢٨	١٠٩٩٣	١٥٠٣	٦٠٤٩	٠	٢٠	٣١٧	الوساطة المالية والتأمين	ك

(تابع) جدول رقم (٦)

عدد المنشآت والمشتغلين طبقاً للمهنة والنوع ووفقاً للنشاط الاقتصادي

القطاع الخاص (١٠ مشتغلين فأكثر)

كود النشاط	منطوق النشاط الاقتصادي	عدد المنشآت	عدد المشتغلين																		
			أصحاب المنشأة العاملين بها		المديرون		الأخصائيون والفنيون		الملاحظون والمشرفون		الإداريون والكتبة		عمال تشغيل وعمال الخدمات الفنية		عمال البيع		المشتغلون الآخرون		اجمالي المشتغلين		
			اناث	ذكور	اناث	ذكور	اناث	ذكور	اناث	ذكور	اناث	ذكور	اناث	ذكور	اناث	ذكور	اناث	ذكور	اناث	ذكور	
٦٨	أنشطة العقارات والتأجير	٨٣٧	٥٣٠	٨٧	١٨٣١	٢٥٨	١٣٩٤	٤٨٠	١٦١١	٢٠	٦١٠٥	٤٢٤١	٥٦٠٢	٦٩	١٤٨	٢٧	٣٠٠٠	١٠٠٢	٢٠٢٢٠	٦١٨٤	٢٦٤٠٥
ل	العقارات والتأجير	٨٣٧	٥٣٠	٨٧	١٨٣١	٢٥٨	١٣٩٤	٤٨٠	١٦١١	٢٠	٦١٠٥	٤٢٤١	٥٦٠٢	٦٩	١٤٨	٢٧	٣٠٠٠	١٠٠٢	٢٠٢٢٠	٦١٨٤	٢٦٤٠٥
٦٩	الأنشطة القانونية والمحاسبية	١٠٥٧	١١٥٢	٤٢	٩٩٠	٤٧٣	٧٣٠٣	١٢٢١	٥٢	١٧	٣٢٢٢	٢٢٢٣	١٧٢٠	٣٦	٦	٣٩	١٩٥٦	٢٤٧	١٦٤٠٠	٤٢٩٨	٢٠٦٩٩
٧٠	انشطه المراكز الرئيسية والخبرة الاستشارية	٢١١	٨٤	٩	٧٦٤	٢٩٢	٣٠٦٩	٤٠٥	٢٥١٢	٣١١	٤٣٥٩	١١١٦	٢٣٧٤	٧٤٠	٤٥٠	٢	١٠٥٦	٣٠٩	١٤٦٦٩	٣١٨٣	١٧٨٥٢
٧١	الأنشطة المعمارية والهندسية والاختبارات الفنية والتحليل	١١٨٨	٦٦٤	٢٢	٢٤٠٧	٣٤٠	١٦٩٤٥	٢٤٧٠	٦٧٥٣	٢٣	٤٣٠٥	١٨١٠	٦٠٤٣	١٣٩	٣	٠	٤٣٧٥	٢٩٥	٤١٤٩٤	٥٠٩٩	٤٦٥٩٣
٧٢	البحث العلمي والتطوير	٧٨	٠	٤	٧٥	٤	٢٥٤	٦٧٨	١٣٠	١٢	٢٠٥	٥٢	٠	٠	٠	٠	٢٠٠	٢٠	٨٦٣	٧٦٩	١٦٣٢
٧٣	الإعلان وبحوث السوق	٦٢٦	٣٤٣	٧	١٢٤٠	١٣٩	٢٨٥٧	١١٤٨	٧١٠	١٩٤	٢٩٤٠	١٤١١	٣١٠٦	١٥٠٤	٢٥٥٤	١١١٣	١٨١١	١٧٦	١٥٥٦١	٥٦٩٤	٢١٢٥٤
٧٤	الأنشطة العلمية والتقنية المتخصصة الأخرى	٣١٤	٣٢٣	٢٨	١٠٧٧	٢٧٠	٣٥٤١	٧٣٤	١٠٤٩	١٤	٢٢١٦	٥٤٩	١٢٦٦	٤٣	١٠١	٤٨	١٠٨٤	٢٧	١٠٦٥٦	١٧١٥	١٢٣٧١
٧٥	الأنشطة البيطرية	٤	١	٠	٤	٠	١٢	٠	٠	٠	٨	٤	٣٥	٠	٠	٠	٧	٠	٦٨	٤	٧٢
م	الأنشطة العلمية والتقنية المتخصصة	٣٤٧٨	٢٥٦٧	١١٢	٦٥٥٦	١٥١٧	٣٣٩٨١	٦٦٥٧	١١٢٠٥	٥٧١	١٧٢٥٥	٧١٦٤	١٤٥٤٤	٢٤٦٣	٣١١٤	١٢٠٣	١٠٤٨٨	١٠٧٥	٩٩٧١١	٢٠٧٦١	١٢٠٤٧٢
٧٧	أنشطة الاستنجاز والتأجير	٦٣٦	٦٦٥	٢٢	٨٠١	٧	٥١٢	٩٠	١٢٤٥	٢١٢	٥٨٣	٧٥	٥٠٨٦	١٧	٩١	٨	٣٨٢٦	١٣	١٢٨٠٨	٤٤٣	١٣٢٥١
٧٨	أنشطة التوظيف	٢٧١	٣٠	١	٥٥٧	٦	٢٠	٣٠	٥٠	٨	١٥٠٣	٧٤	١١٨٤	٣٣	٠	٠	٦٩٧	١٤	٤٠٤١	١٦٦	٤٢٠٨
٧٩	أنشطة خدمات وكالات السفر ومنظمي الرحلات السياحية و الحجز	١٤٣٢	٨٩٥	١٨٧	٣٠٩٢	٧٦٧	٦٦٥٤	١٥٣٩	١٧٠٧	٣٦٠	٨١٣٧	٤٢٨٣	٧٧٠٧	١٣٣٤	٤١٧	١٧٩	٥١٤٠	١٢٣٧	٣٣٧٤٨	٩٨٨٦	٤٣٦٣٥
٨٠	أنشطة الأمن والمراقبة	٣٢٧	٢٥١	٠	٢٨٣	١٣٤	٢١٨	٤٦	٤٩٥	٠	٦٧٢	٤٦٣	١١٤٦٥	١١٢	٠	٠	٢٣٤٤٨	٣٣	٣٦٨٣١	٧٨٨	٣٧٦١٩
٨١	أنشطة خدمات المباني	٢٤٣	١٧١	١٧	٣٧٥	١٣	٤١٥	٢٢	١٤٤٠	٣٢	٩٤٩	١٧٧	٩١٦١	١٣٦٧	٠	٠	١٥٥٣	١٠٩	١٤٠٦٤	١٧٣٧	١٥٨٠٢
٨٢	أنشطه خدمات المكتب التنفيذي وانشطه المعاونة المكتبية الخاصة	٢٣٧	٢١٨	٩	٢٦٣	١٨	٩٤٥	٩٠	٢٥٦	٢١	٧٩٨	٢١٠	١٥٩٢٧	٤٤٣	٢٠٣	٢٧	٩٣٠	٢٢٤	١٩٥٤٠	١٠٤٢	٢٠٥٨٣
ن	الانشطه الاداريه وخدمات الدعم	٣١٤٦	٢٢٣١	٢٣٦	٥٣٧٠	٩٤٥	٨٧٦٤	١٨١٨	٥١٩٣	٦٣٤	١٢٦٤٢	٥٢٨١	٥٠٥٣٠	٣٣٠٧	٧١١	٢١٤	٣٥٥٩٣	١٦٢٩	١٢١٠٣٤	١٤٠٦٣	١٣٥٠٩٧
٨٥	التعليم	٣٣٥١	٣٠٩١	٨٨٧	٢٦٧٥	١٥٦٢	٥٢٤٥٨	٨٧٩٨٠	٣٨٢	٥٨٤	٩٥٩٢	١٤٧٨٦	١٠٠٦٣	١٢٦٤٧	٠	٠	٧٠٧٦	٦٧٨٣	٨٥٣٣٧	١٢٥٢٢٩	٢١٠٥٦٦
ع	التعليم	٣٣٥١	٣٠٩١	٨٨٧	٢٦٧٥	١٥٦٢	٥٢٤٥٨	٨٧٩٨٠	٣٨٢	٥٨٤	٩٥٩٢	١٤٧٨٦	١٠٠٦٣	١٢٦٤٧	٠	٠	٧٠٧٦	٦٧٨٣	٨٥٣٣٧	١٢٥٢٢٩	٢١٠٥٦٦

(تابع) جدول رقم (٦)

عدد المنشآت والمشتغلين طبقاً للمهنة والنوع ووفقاً للنشاط الاقتصادي

القطاع الخاص (١٠ مشتغلين فأكثر)

كود النشاط	منطوق النشاط الإقتصادي	عدد المنشآت	عدد المشتغلين																			
			أصحاب المنشأة العاملين بها		المديرون		الأخصائيون والفنيون		الملاحظون والمشرفون		الإداريون والكتبة		عمال تشغيل وعمال الخدمات الفنية		عمال البيع		المشتغلون الآخرون		اجمالي المشتغلين			
			ذكور	اناث	ذكور	اناث	ذكور	اناث	ذكور	اناث	ذكور	اناث	ذكور	اناث	ذكور	اناث	ذكور	اناث	ذكور	اناث	جمله	
٨٦	الانشطة المتصلة بصحة الإنسان	٢١٨٤	٢٤٩٥	٥١٥	٢٦٦٩	٦٤٦	٢٥٣١٢	٢٠١٩٨	٤٩٣	٧٣٧	٨٧٨٤	٦٩٤٢	٣٥٩٤	٣٩٥٦	٢٦	٤٧	٤٦٥٦	٤٨٧٢	٤٨٠٢٩	٣٧٩١٤	٨٥٩٤٣	
٨٧	أنشطة رعاية المقيمين	٣٦٩	٣٨٥	٣٢	٢٣	١٥٧	٢١٦	٢٧٨	٢٥٢	٤٥٢	١٥٨	٢٩٩	٣٢٤	٦٩١	.	.	١٧٨١	١٣٢٠	٣١٣٩	٣٢٢٨	٦٣٦٨	
٨٨	أنشطة العمل الاجتماعي بدون إقامة	٦٧١٢	٥٢٢١	٩٣٥	٢٩٠٣	٢٣٩٨	٥٧٦٤	١٠٣٦٣	٦٢٣	٣٦٦٠	٧٠٤٧	٧٨٧٥	١٢٢٢٠	١٧٣٣٥	٤٩٣	٤٢٩	٤٧٥٥٥	١٦٦٤١	٨١٨٢٥	٥٩٦٣٥	١٤١٤٥٩	
ف	الصحة وأنشطة العمل الاجتماعي	٩٢٦٦	٨١٠١	١٤٨١	٥٥٩٥	٣٢٠١	٣١٢٩٢	٣٠٨٣٩	١٣٦٨	٤٨٤٩	١٥٩٨٩	١٥١١٦	١٦١٣٧	٢١٩٨٣	٥١٨	٤٧٦	٥٣٩٩١	٢٢٨٣٣	١٣٢٩٩٣	١٠٠٧٧٧	٢٣٣٧٧٠	
٩٠	أنشطة فنون المسرح والموسيقي والأنشطة الترفيهية	٤٨	٤٩	١	١٥	١	٣٧٧	.	٣	.	١١	١	١٧٦	.	.	.	٣٩	٥	٦٦٨	٩	٦٧٦	
٩١	أنشطه المكتبات والمتاحف ودور الوثائق والانشطة الثقافية الأخرى	٥	٦	.	٥	١	٦٣	.	٦	١٠	٧	١٢	١	١	.	.	٦	.	١٠٨	١٠	١١٨	
٩٢	انشطة المقامرة والمراهنة	٢	.	.	٤	١	٦	.	.	١٢	.	١١	٥١	١١	١	.	٥٧	.	١٣١	١٢	١٤٣	
٩٣	انشطة الرياضة والترفيه والتسلية	٨٦٤	١٢١	٧	١٢٩٤	١٥٥	٥٠١٤	٦٥٧	١٥٤٧	٢٥٧	٥٤١٢	٨٦٩	٦١٦٧	٨٩٦	٢٧	٥٤	١٥٧٠٤	٢٩١١	٣٥٢٨٥	٥٨٠٦	٤١٠٩١	
ص	أنشطة الفنون والإبداع والتسلية	٩١٩	١٧٦	٨	١٣١٨	١٥٨	٥٤٥٩	٦٥٧	١٥٥٥	٢٥٨	٥٤٤٤	٨٧٧	٦٤٠٦	٩٠٨	٢٨	٥٤	١٥٨٠٦	٢٩١٦	٣٦١٩٢	٥٨٣٦	٤٢٠٢٩	
٩٤	انشطة المنظمات ذات العضوية	٤٣٩	٣٢٠	٣٢	٥٨٨	٣٩	١٧٠٠	٨١٥	٩٠	١١٥	٢٧٨٢	١١٤٧	٩٩٤	٢٢٣	٣٢٥	٢٩٧	٢٥٠١	٧٣٧	٩٣٠١	٣٤٠٦	١٢٧٠٧	
٩٥	إصلاح أجهزه الحاسب الآلي والسلع الشخصية والمنزلية	٢١١	٢٣٥	.	١٥٦	٨	١٩٤٤	٢	١٢٦	٤	٣٤٧	٦٦	١٥١٢	.	١٧٩	٢	٢٧٦	٣	٤٧٧٥	٨٤	٤٨٥٩	
٩٦	أنشطة الخدمات الشخصية الأخرى	١٧٦	٣٠١	٣٤	١٣٦	٢٩	٢٣٤	٥٩	٩٤	١١	١٣٥	٨٢	١٦٥١	٣٢٣	٣٦	٢٨	٢٧١	٥٥	٢٨٥٧	٦٢٢	٣٤٧٩	
ق	أنشطة الخدمات الأخرى	٨٢٦	٨٥٧	٦٦	٨٧٩	٧٦	٣٨٧٨	٨٧٦	٣١١	١٣٠	٣٢٦٤	١٢٩٥	٤١٥٨	٥٤٦	٥٤٠	٣٢٧	٣٠٤٧	٧٩٥	١٦٩٣٣	٤١١٢	٢١٠٤٥	
الاجمــــــــــــــــالى			٧٣٣٦٣	٨٣٩٢٣	٧٢٥٤	١٢٢٤٧٠	١٧٧٨٥	٣٣٥١٠٠	١٥٧٨٠٨	١٤٧١٣٨	١٩٠٩٩	٢٥٩٦٩١	١٠١٩٨٠	١٠٧٧٨١٢	١٩١١٩٠	١٧٩٣٧٣	٣٩٢٩٦	٢٨٨٣٨٤	٥١٤٥٨	٢٤٩٣٨٩٠	٥٨٥٨٦٩	٣٠٧٩٧٥٩

جدول رقم (٧)

عدد المنشآت والمشتغلين بأجر وقيمة الأجور النقدية طبقاً للمهنة ووفقاً للنشاط الإقتصادي

القطاع الخاص (١٠ مشتغلين فأكثر)

(القيمة بالآلف جنيه)

كود النشاط	منطوق النشاط الإقتصادي	عدد المنشآت	اصحاب المنشأة العاملين بها		المديرون		الاخصائيون والفنيون		الملاحظون والمشرفون		الاداريون والكتبة		عمال تشغيل وعمال الخدمات الفنية		عمال البيع		المشتغلون الآخرون		الإجمالي	
			عدد المشتغلين	الأجور النقدية	عدد المشتغلين	الأجور النقدية	عدد المشتغلين	الأجور النقدية	عدد المشتغلين	الأجور النقدية	عدد المشتغلين	الأجور النقدية	عدد المشتغلين	الأجور النقدية	عدد المشتغلين	الأجور النقدية	عدد المشتغلين	الأجور النقدية	عدد المشتغلين	الأجور النقدية
٠١	المحاصيل ومنتجات الحيوان والصيد وأنشطه الخدمات ذات الصلة	٦٧١	١٢٧	٥١١	٣٠٤	٨٧٥٧	١١٦٣	٢٢٧٠٤	٦٤٢	١٢٠١٦	٩٦٨	١٢٤٧٣	٧٣٧٤	٥٥٣٣٢	٤٩	١٠٢٨	٤٥٠٤	٣١٠١٢	١٥١٣١	١٤٣٨٣٣
٠٢	استغلال الغابات وقطع أشجار الأخشاب وأنشطة الخدمات ذات الصلة	٥١	٠	٠	٠	٠	٠	٠	١٦	٧٨	١٦	٢٣٨	٥٩١	٣٩٩٦	٠	٠	١٩	٩٥	٦٤٣	٤٤٠٧
٠٣	صيد الأسماك وتربية الأحياء المائية	٠	٠	٠	٠	٠	٠	٠	٠	٠	٠	٠	٠	٠	٠	٠	٠	٠	٠	٠
أ	الزراعة واستغلال الغابات وقطع الأشجار وصيد الأسماك	٧٢٢	١٢٧	٥١١	٣٠٤	٨٧٥٧	١١٦٣	٢٢٧٠٤	٦٥٨	١٢٠٩٤	٩٨٤	١٢٧١١	٧٩٦٥	٥٩٣٢٨	٤٩	١٠٢٨	٤٥٢٣	٣١١٠٧	١٥٧٧٤	١٤٨٢٤٠
٠٦	إستخراج البترول الخام والغاز الطبيعي	٣٥	٠	٠	٥١١١	٩٤٥٨٩٤	٥٦٨١	٥٩٢٣١٩	٦٠٨	٧٤٨٤٣	٢٦٩٠	٣٠٠٢٠٢	٥٠٢٨	٢٩٦١٢٨	٠	٠	٥٠٥	٤٥١٠٤	١٩٦٢٢	٢٢٥٤٤٩٠
٠٧	تعدين خامات (ركازات) الفلزات والمعادن	٣	٠	٠	٣٠	٥٣٧١	٣٢٦	٢٠٥٧٣	١٨٧	٩٣٨٦	١٢٨	٤٨٥٧	٥٨٤	٢٨٢٣٦	٠	٠	٢٥٠	١١٣٠٨	١٥٠٤	٧٩٧٣٢
٠٨	التعدين واستغلال المحاجر الأخرى	٤٧٦	٦	٢٦٤	١٣٠	١٠٠٩٤	١٥٩	٣٢٤٨	٣٥١	٦٢١٧	٤٦٦	٥٤٤٠	٥٠٣٥	٨٢٣٧٤	١٠٤	١١٣٦	١١٦٠	١٠٧٤٣	٧٤١١	١١٩٥١٧
٠٩	أنشطة الخدمات المتصلة بالتعدين	٣٧	٠	٠	٢٥٦	١٧٣٧٧	١٥٣٥	٧٤٢٥٤	٤٥٦	١٧٣٢٠	٢١٦٨	٤٨٤٥٢	٢١٠٢	٦٦٨٣٣	٠	٠	٥١٦	٨٤٩٨	٧٠٣٢	٢٣٢٧٣٤
ب	التعدين واستغلال المحاجر	٥٥٢	٦	٢٦٤	٥٥٢٦	٩٧٨٧٣٦	٧٧٠٠	٦٩٠٣٩٤	١٦٠١	١٠٧٧٦٥	٥٤٥٣	٣٥٨٩٥٢	١٢٧٤٩	٤٧٣٥٧١	١٠٤	١١٣٦	٢٤٣٠	٧٥٦٥٣	٣٥٥٦٩	٢٦٨٦٤٧٢
١٠	صناعة المنتجات الغذائية	١٠٢١٠	٤٧٩	٩١٩٢	٦٢٣١	٤٠٥٨١١	١٤٦٨٩	٤٤٨٠٥٠	٩٦٩٢	٢٥٩١١٩	١٥٣٠٨	٣٨٧٠٢٨	١٦٦٨٢٧	٢٥٣٦٤٨٤	٩٤٢٦	١١٦٥٩٢	١٩٧١٤	٣١٢٥٢٩	٢٤٢٣٦٧	٤٤٧٤٨٠٤
١١	صناعة المشروبات	٢٠	٠	٠	٤٧٦	٣٦٧٢٥	٢٠٥٠	١٣٠٣٦١	١٧٨٤	٩٨٣٤٧	٢٦٦٢	١٣٩٩٥٢	٥٩٦٨	١٨٠٢٤٤	٠	٠	٢٨٩٤	٥٦٧٤٧	١٥٨٣٤	٦٤٢٣٧٥
١٢	صناعة منتجات التبغ	٤٤	٥	٩٣	٤٧	٨٧١	٥٥	١١٥٤	٨٢	١٤٢٨	٢٠٦	٥٣١٣	٢٣٣١	١٨٩٢٤	١١	٩٦	٥٢٢	٣٣٢٢	٣٢٥٩	٣١٢٠٣
١٣	صناعة المنسوجات	١٢٢٧	٣٩	١٤١٤	١٨٠٦	٧٣٥٦٢	٥٧٧٦	١٢٣٧٠٧	٢٨٣٤	٥١٥٦٥	٤٤٨٩	٨٩٦٧٦	٧٠٧٣٧	١٠٣٦٣٣٢	٢٢٧	١١٠٠	٧٤٨٤	٢٠١٧٤٤	٩٣٣٩٢	١٥٧٩١٠٣
١٤	صناعة الملابس الجاهزة	٢٢٥٠	٧٢	١٤٠٧	٢٩٩٨	٢١٨٦٩١	٤٠٠٨	٨٣٢٧٣	٧٠٧٠	١٠٩٤٨٣	٧٦٤١	٢٣٦٦٢٠	١٣٤٣٢٨	١٣٨٦٢١٥	٥٤٨	٥٩٠٧	٤٩١٨	١١٢١٧٨	١٦١٥٨٤	٢١٥٣٧٧٤
١٥	صناعة الجلد ومنتجاته	٧٢٠	٣٥	٣٢٧	٣٥٨	٨١٦٠	٥٤٨	٩٤٥٢	٥٦٢	٨٧٤٢	٨١٨	٩٦٣٥	١٠٨٠٢	١١٧٤٨٣	٣٢٣	٣٧١٢	٤٣١	٤٢٣٠	١٣٨٧٧	١٦١٧٤٢
١٦	صناعة الخشب ومنتجاته والفلين عدا الأثاث وصناعة الأصناف المنتجه من القش ومواد الضفر	٣٢٣	٤	٨٣	٨٣	٢٢٣٧	٢٦٠	٣٨٠٠	١٠٧	١٢١٧	١٦٤	٢٢٨١	٥٥٨٢	٦٠٨٧٨	١٨	١٦٢	٥٣٣	١٢٠٧٣	٦٧٥١	٨٢٧٣٢
١٧	صناعة الورق و منتجاته	٥٣٩	٤٢	٢٣٢١	١٠٨١	٦٧٥١٠	٢٦٥٨	٦٣٠٥٥	٢٠١٠	٦٠٥٩٧	٣١١٩	٩٥٣٤٧	١٨٢٢٦	٣٠٦٧٠١	١٥٦	٥٣٧٥	١٨٠٩	٣٩٥٩٦	٢٩١٠١	٦٤٠٥٠٣

(تابع) جدول رقم (٧)

عدد المنشآت والمشتغلين بأجر وقيمة الأجور النقدية طبقاً للمهنة ووفقاً للنشاط الإقتصادي

القطاع الخاص (١٠ مشتغلين فأكثر)

الإجمالي		المشتغلون الآخرون		عمال البيع		عمال تشغيل وعمال الخدمات الفنية		الإداريون والكتبة		الملاحظون والمشرفون		الأخصائيون والفنيون		المديرون		أصحاب المنشأة العاملين بها		عدد المنشآت	منطوق النشاط الإقتصادي	كود النشاط
الأجور النقدية	عدد المشتغلين	الأجور النقدية	عدد المشتغلين	الأجور النقدية	عدد المشتغلين	الأجور النقدية	عدد المشتغلين	الأجور النقدية	عدد المشتغلين	الأجور النقدية	عدد المشتغلين	الأجور النقدية	عدد المشتغلين	الأجور النقدية	عدد المشتغلين	الأجور النقدية	عدد المشتغلين			
٦٢٩٥١٤	٣١٣٥٤	٣٠٦٧٨	١٩٤١	٤٥٤١٤	٢٢٢	٣٢٩٧٣٣	٢٢٢٤١	٥٠٨٥٨	٢٣٥٧	١٦٠٣٥	٧٦٨	٦٥٨٣٠	٢٤٠٤	٨٦٨٧٧	١٢٣٠	٤٠٩٠	١٩١	٥٥٦	الطباعة واستنساخ وسائط الأعلام المسجلة	١٨
٤٩٠٩٣٣	٣٨١٤	١٢٢١٥	١٤٩	٠	٠	١٨٧٥١٠	١٣١٩	١٣٥٠٠٤	٨٦٣	٢٦٠٥٥	٢٨٤	٢٧٧٠٨	٦٧٧	١٠٢٣٧٧	٥١٩	٦٤	٣	١٦	صناعة فحم الكوك والمنتجات النفطية	١٩
١٩٨٥١٩٠	٥٥٠٩٢	٩١٤٠٥	٣٢٨٦	١٢٨١٠	٨٦٧	٦٧٨٩٥٨	٣٢٠٢٤	٤٣٤٨٩٧	٧١٦٢	٢٠١٧٩٦	٤٣٨٠	٢٠٨٦٩٤	٤٦٠٩	٣٥٢٠٠٥	٢٦٢٣	٤٦٢٤	١٤٠	٧٧٨	صناعة المواد والمنتجات الكيماوية	٢٠
١١٧٢٥١٤	٣٠٨٦٧	٩١٤٠٤	٢٧٩٢	٦٣٥	٦٠	٤٥٩٧٢٩	١٥٧٦٦	١٠١٦١٣	٢٤٠٢	١٢٣٠٢٢	٢٠٨٣	٢٣٣٥٣٥	٥٩٢١	١٦٢٤٣١	١٨٤٣	١٤٤	١	١٠٠	صناعة المستحضرات الصيدلانية والكيميائية والدوائية ومنتجات النباتات الطبية	٢١
٧٩٨٤٨٢	٣٩٠٩١	٥٩٥٣٢	٢٧٢٧	١٨٤٣٦	٧٤٦	٣٧١٣٩٢	٢٥٩٤٤	١٠٩٣٧٢	٣١١٥	٨٤٤٢٤	٢٥٠٢	٧٨٠١٤	٢٨٤١	٧٦١٧٢	١١٨٢	١١٣٩	٣٥	٦٧١	صناعة منتجات المطاط واللدائن	٢٢
٢٩٨٩١٠٩	١١٥٨٥١	١٣٦٨٤٩	٦٤٤٢	١٣٥	١٠	١٧١٧٨١١	٨٥٩٢٦	٢٩٠٣٨٦	٨٠٨٥	١٣٠٠٠٧	٤٩٦٣	٢٠٩٩٧٧	٧٥٤٧	٤٩٧٥٠٥	٢٦٨٤	٦٤٣٩	١٩٣	١٥٠٠	صناعة منتجات المعادن اللافلزية الأخرى	٢٣
٢٧١٣٣٠٦	٥٠٥٢٣	٦٩٧٨٣	١٦٠٠	٣٣	٦	١٢٦٣٢٠٩	٣٠٧٢٣	٢١٦٦٧٣	٥٦٢٥	٢١٩٠٩٦	٣٢٦٩	٣١٣٧٨٧	٦٤٦٩	٦٣٠٣١٧	٢٨٠٤	٤٠٧	٢٦	٤٧٣	صناعة الفلزات القاعدية	٢٤
٦٧٢٧٩٨	٤٥١٦١	٢٤٦٨٨	١٨٧٤	٥٥٩	٦٨	٤١٩٥٥٨	٣٢٣٢٩	٦٤٨٩٨	٢٨٠٦	٣٧٢٨٦	١٧٤٦	٦٨٥٨٣	٥١٢٣	٥٢٣٢٣	١٠١٤	٤٩٠٤	٢٠٢	١٣٤٧	صناعة منتجات المعادن المشكلة عدا الماكينات والمعدات	٢٥
٣٣٣٦٤٨	١١١٢٧	٢٩٦٩	١٨٨	٨٩٦	٢٦	١٧٢٩٣٣	٦١٣٢	١١٥٤٣٦	٣٥٢٦	٥٣٦١	٢٢٥	١٨٦٤٠	٧٢٣	١٧٢٢٢	٣٠٣	١٩٢	٤	٤٧	صناعة الحاسبات والمنتجات الإلكترونية والبصرية ومكوناتها وصناعه الأجهزة الطبية	٢٦
٩٥٥٢١٤	٤٦٧٨٥	٤٩٨٢٨	٢٩١١	٢٨١٦	١٦٨	٦١٥٢٨٤	٣٣٩٩٤	٧١٠٧٥	٢٩٧٦	٥٥٤٠٥	٢٠٣٧	١١٨٧٠٨	٣٧٣٨	٤١٨٤٠	٩٣٧	٢٥٨	٢٥	٣١٦	صناعة الأجهزة الكهربائية	٢٧
٥٣٧٨٢٦	٢٢٨٨٩	١٤٢٧١	٨٣١	١٠٤	٧	٢٣٧٢٠٠	١٢٨٩٧	٥٠٢٤٠	١٩١٧	٤٥١٥٧	١٣٩٢	١٥٠٥٠٣	٥١٦٦	٤٠٠٥٠	٦٦٩	٣٠٠	٩	١٨٦	صناعة الآلات والمعدات الغير مصنفة في موضع آخر	٢٨
٦٦٣٥٧٥	١٧٩٧٣	١٦٣٢٩	١١٠٢	٠	٠	٢٢٤٤٣٧	٩٦٧١	٩٤٤٠٥	٢٢٨٩	٤٦٧٩٠	١٠٠٢	١٩٦١٦٦	٣٢٧٠	٨٤٩٣٨	٦٣١	٥١٠	٨	٧٨	صناعة المركبات ذات المحركات	٢٩
٥٢٦١٦	٢٤٤٥	٧٤٥	٨٠	٠	٠	٢١٦٠٧	١٢٥٨	٥٥٩٣	٢٢٤	٨٩٢٢	٣٣٥	١٣٢٠٧	٤٢٨	٢٥٤٢	١٢٠	٠	٠	١٤	صناعة معدات النقل الأخرى	٣٠
٢٩٧٤٤٥	٢١٧٧٧	٢١٢٠٩	١٤٩٤	٥٣٣	٧٠	١٩٨٨٨٨	١٦٦٥٠	٢١٦٣٢	١٣٥٧	١٨٧٥٣	٦٧٨	٢٠٠٢٩	٩٩٦	١٢٧١٤	٤٣٥	٣٦٨٨	٩٩	٥١٤	صناعة الأثاث والمنتجات الخشبية الغير المصنفة في موضع آخر	٣١
٢٠٥٦٩٦	١٦٧٩٥	٢٩٧٦	٣٣٧	٩٦٠	١٥٠	١٠٧٧٩٧	١٠٩٧٤	٢٢٥٦٩	٩٨٢	٢٨١٦٤	٢٣١٥	٢٤٩٦٧	١٤٨١	١٥٨٣١	٤٧٩	٢٤٣٣	٧٧	٣٣٤	صناعات تحويلية أخرى	٣٢
٢٧٤٩٩٤	٥٧٥٤	٣٣٩٥	٣٢٠	١٦٩٨٣	٩٢	١٤٩٦٤٣	٣٠٤٨	١٥٩١١	٥٩١	٩٩٢٣	٢٠٢	٣٥٩٤٢	١١٦١	٤٣٠٣٥	٣٣١	١٦٢	٩	٢٣٤	إصلاح المعدات والأجهزة	٣٣
٢٤٥٣٩٠٩٤	١٠٨٣٤٦١	١٣٧٠٦٩٤	٦٦٣٨٠	٢٣٣٢٥٨	١٣٢٠٣	١٢٧٩٨٩٥٠	٧٥٥٦٩٧	٢٧٦٦٤١٥	٨٠٦٨٥	١٦٤٦٦٩٤	٥٢٣٢١	٢٦٤٧١٤١	٨٢٥٩٧	٣٠٣١٧٤٩	٣٠٨٨٢	٤٤١٩٢	١٦٩٧	٢٢٤٩٦	الصناعات التحويلية	ج

(تابع) جدول رقم (٧)

عدد المنشآت والمشتغلين بأجر وقيمة الأجور النقدية طبقاً للمهنة ووفقاً للنشاط الإقتصادي

القطاع الخاص (١٠ مشتغلين فأكثر)

(القيمة بالآلاف جنيه)

كود النشاط	منطوق النشاط الإقتصادي	عدد المنشآت	اصحاب المنشأة العاملين بها		المديرون		الاخصائيون والفنيون		الملاحظون والمشرفون		الاداريون والكتبة		عمال تشغيل وعمال الخدمات الفنية		عمال البيع		المشتغلون الآخرون		الإجمالي	
			عدد المشتغلين	الأجور النقدية	عدد المشتغلين	الأجور النقدية	عدد المشتغلين	الأجور النقدية	عدد المشتغلين	الأجور النقدية	عدد المشتغلين	الأجور النقدية	عدد المشتغلين	الأجور النقدية	عدد المشتغلين	الأجور النقدية	عدد المشتغلين	الأجور النقدية	عدد المشتغلين	الأجور النقدية
٣٥	إمدادات الكهرباء والغاز والبخار وإمدادات تكييف الهواء	١٥	٩	٣٠١٦	٨١٦	١٦٠٧٥٣	٣٠١	١٦٣١٩	٢١١٩	٣١٥٩٢٥	١٥١٨	٣١١٥٦٩	٦٧٣	٨٩٢٢١	٠	٠	١٤٥	٨٩٧٨	٥٥٨١	٩٠٥٧٨٢
د	إمدادات الكهرباء والغاز والبخار وإمدادات تكييف الهواء	١٥	٩	٣٠١٦	٨١٦	١٦٠٧٥٣	٣٠١	١٦٣١٩	٢١١٩	٣١٥٩٢٥	١٥١٨	٣١١٥٦٩	٦٧٣	٨٩٢٢١	٠	٠	١٤٥	٨٩٧٨	٥٥٨١	٩٠٥٧٨٢
٣٦	تجميع وتنقية وتوزيع المياه	٤	٠	٠	١١	٣١٧	١٢	٢٣٢	١	١٥	٢٥	٣٠١	٢٤٦	٢٣٥٩	١١٠	٥	٣٧	٢٩٩	٣٣٧	٣٦٣٣
٣٨	جمع ومعالجة وتدوير المخلفات والنفايات	٢٢	١	٣٠	٣٧	١٢٨١	٢٠٣	٣٧٤٦	١١٣	١٥٧٢	١٢٦٣	١٣٠٤٨	٢٩٣	٣١٧٩	١٣٠	٩	١٣٢	٩٨٧	٢٠٥١	٢٣٩٧٢
هـ	الإمداد المائي وشبكات الصرف الصحي وإداره ومعالجة النفايات	٢٦	١	٣٠	٤٨	١٥٩٨	٢١٥	٣٩٧٨	١١٤	١٥٨٧	١٢٨٨	١٣٣٤٩	٥٣٩	٥٥٣٨	١٤	٢٣٩	١٦٩	١٢٨٦	٢٣٨٨	٢٧٦٠٥
٤١	تشبيد البنايات	٣٢٢	٦٦	٢٧٨٦	٢٤٦٧	١٠٢٣٥٣	٤٦١١	٢٢٣٨٧٤	٢١٤٣	٤٢٧٤٤	٢٥٣١	٤١٢١١	٢٧٤٧١	٢٦٣٥٧١	١٦	١١٤	١٣٢٧	١٥٠٧٣	٤٠٦٣٢	٦٩١٧٢٥
٤٢	الهندسة المدنية	١٤٠	٥٦	١٨٥٤	٣١٧٥	٤٠٣٥٤٠	١٣٣٧٢	٦٣٥١٨١	٥٧٤٧	٣٢٩٥١٤	٥٣٦٢	٢٧٠٢٠٥	٣٣٧٢٥	١٣٦٦٧٢٨	٠	٠	٤٧٧٠	٢٠٥٢٧٣	٦٦٢٠٧	٣٢١٢٢٩٥
٤٣	أنشطة التشبيد المتخصصة	٨٦	١٨	٤٤٣	٢٤٤	١٠٧٠٣	٧٥٩	١٤٦٨٩	٣٥٢	٥٦٠٦	٦٥٥	١٢١٣٨	٢٤١١	٣٠٥٥٨	٠	٠	٢٠١	١٩١٧	٤٦٤٠	٧٦٠٥٤
و	التشبيد والبناء	٥٤٨	١٤٠	٥٠٨٣	٥٨٨٦	٥١٦٥٩٧	١٨٧٤٢	٨٧٣٧٤٤	٨٢٤٢	٣٧٧٨٦٥	٨٥٤٨	٣٢٣٥٥٣	٦٣٦٠٧	١٦٦٠٨٥٧	١٦	١١٤	٦٢٩٨	٢٢٢٢٦٢	١١١٤٧٩	٣٩٨٠٠٧٤
٤٥	تجارة الجملة والتجزئة والإصلاح للمركبات ذات المحركات والدراجات النارية	١١٢٣	٩	٥٩٢	١٩٠٠	٧٢٣٥٧	٣٢٦٤	٨٣٢٥٨	١٠٣٨	٢٢٤١٣	٤٦١٦	١٢١٠٢٧	١٢٧٨٠	١٨٥٤٤٢	٢٥٦١	٧٢٦٠٦	٢٨٦٤	٥٣٤٣٩	٢٩٠٣٣	٦١١١٣٣
٤٦	تجارة الجملة عدا المركبات ذات المحركات والدراجات النارية	٦٩٤١	٨٣٥	٢٣٣٧٣	١٢٨٦٥	٥٩٢٤١٥	٢٩٧٠٩	٦٧٣٤٠٥	٩٨٥٧	١٧٠٧٨٩	٣٨٢١٨	٦١٦٣٩٩	٦٤٣٩٩	٦٧٦٨٦٧	٤٩٦٢٥	٧٠٤٦٧٥	١٧٦٢٥	٢١٢٧٥٤	٢٢٣١٣٣	٣٦٧٠٦٧٦
٤٧	تجارة التجزئة عدا المركبات ذات المحركات والدراجات النارية	٩٤٨٩	٢٢٢٢	٢٢٣٨٥	٢٢٧٥٣	٧٦٣٦٧٩	٢٣٣٣٧	٩٨٠٥٨٧	١٣٥٥٥	٦١١٥١١	٣٥٤٢١	٨٤٨٦٥٥	٤٦٦١٨	٨٨٤٣١٠	١١٧١٩٩	١٧٢٥٧١٩	٣٢٣٢٥	٨٧٦٥٧٥	٢٩٣٤٣٠	٦٧١٣٤٢١
ز	تجارة الجملة والتجزئة والإصلاح للمركبات ذات المحركات والدراجات النارية	١٧٥٥٤	٣٠٦٦	٤٦٣٤٩	٣٧٥١٨	١٤٢٨٤٥١	٥٦٣٠٩	١٧٣٧٢٥١	٢٤٤٥١	٨٠٤٧١٣	٧٨٢٥٥	١٥٨٦٠٨٠	١٢٣٧٩٧	١٧٤٦٦١٩	١٦٩٣٨٦	٢٥٠٢٩٩٩	٥٢٨١٤	١١٤٢٧٦٨	٥٤٥٥٩٦	١٠٩٩٥٢٣٠

(تابع) جدول رقم (٧)

عدد المنشآت والمشتغلين بأجر وقيمة الأجور النقدية طبقاً للمهنة ووفقاً للنشاط الاقتصادي

القطاع الخاص (١٠ مشتغلين فأكثر)

كود النشاط	منطوق النشاط الاقتصادي	عدد المنشآت	اصحاب المنشأة العاملين بها		المديرون		الاخصائيون والفنيون		الملاحظون والمشرفون		الاداريون والكتبة		عمال تشغيل وعمال الخدمات الفنية		عمال البيع		المشتغلون الآخرون		الإجمالي	
			عدد المشتغلين	الأجور النقدية	عدد المشتغلين	الأجور النقدية	عدد المشتغلين	الأجور النقدية	عدد المشتغلين	الأجور النقدية	عدد المشتغلين	الأجور النقدية	عدد المشتغلين	الأجور النقدية	عدد المشتغلين	الأجور النقدية	عدد المشتغلين	الأجور النقدية	عدد المشتغلين	الأجور النقدية
٤٩	النقل البرى والنقل عبر خطوط الأنابيب	٤٢٥	٤	٥٣	١٤٣٨	٤٦٦٢٨	٣٥١٣	٧٥١٦١	٩١٠	١٩١٥٣	٥٩١٢	١١٧٧٠٦	٨٨٣٠	٩٥٤٠٢	٠	٠	٢٧٤١	٤٦٠٢٠	٢٣٣٤٨	٤٠٠١٢٤
٥٠	النقل عبر الماء	٨٦	١٤	١٢٣	٣٨٠	٢٣٣٣٤	٦٥١	٢١٧٠٨	٤٢١	٣٣٣٣٦	٥٨١	٨٣٠٠	١١٨٨٢	٧٨٧٤٥٥	٠	٠	١٧٣٦	١٧١٥٩	١٥٦٦٦	٨٩١٤١٥
٥١	النقل الجوى	٢٢	٨	١٠٩٢	٢٢٦	٢٥٠٠٨	١٢١٦	٨٩١٠٨	١٥٩	٥٣٤٨	٣٧٧	٢٢٦٦٣	٥٩٦	١٣٤٦٢	٠	٠	٢٢٦	١٩٥٢٣	٢٨٠٨	١٧٦٢٠٤
٥٢	أنشطة التخزين والدعم للنقل	٩٥٨	٥٧	١٤٦٠	١٢٩٣	٦٤٣٥٠	٢١٦٠	٤٦٧٥٣	٦٥٣	١٣٠٢٢	٧١٦٩	٢٣٠٩٧١	١٠٩٢٠	٩٢٨٩٧	٠	٠	٢٢٨٣	٢٢٨٢٢	٢٤٥٣٦	٤٧٢٢٧٥
٥٣	البريد وأنشطة الخدمات البريدية	٥٠	٠	٠	٣٣	١١٠٩	٣٧	١٠٠٩	١٧	٢٣٦	٥٠٦	٣٦٣٩	٢١٩	٣٣٤٣	٠	٠	٤٥	٦٨٨	٨٥٧	١٠٠٧٢
ح	النقل والتخزين	١٥٤١	٨٣	٢٧٢٧	٣٣٧٠	١٦٠٤٢٩	٧٥٧٧	٢٣٣٧٩٠	٢١٦١	٧١٠٩٤	١٤٥٤٥	٣٨٣٢٨٠	٣٢٤٤٧	٩٩٢٥٦٠	٠	٠	٧٠٣١	١٠٦٢١١	٦٧٢١٥	١٩٥٠٠٩١
٥٥	أنشطة خدمات الإقامة	٧٧٢	٢٢٣	٥٤٩٨	٦٠٢١	٣١١٦٣١	٩٩٥٩	٢٩٩٤٦٢	١٣٦٩٦	٥١٣٥١٣	١٠٩٣٨	٢٥٤٧٦٤	٤٦٤٦٨	١٦٨٤٤٩٣	٢	١٤	٥٧٧٦	١٣٩٠٠٢	٩٣٠٨٢	٣٢٠٨٣٧٦
٥٦	أنشطة خدمات الغذاء والمشروبات	٦٣٣٦	٢١٩	٤٥٠٣	٦٧٨٢	٢٧٩٩٥٤	٢٧٧٥	٤٩٨٧٢	٤٠٨٦	٥٩٢٦٣	٧٧٣٦	١٣٠٢٦٥	٦٢٣٢١	٧٢٩٢٣٣	٢٣٩٦٦	٢٥٢٢٥١	١٢٦٩٠	١٥٧٠٠٢	١٢٠٥٧٥	١٦٦٢٣٤٢
ط	أنشطة خدمات الغذاء والإقامة	٧١٠٧	٤٤٢	١٠٠٠٠	١٢٨٠٢	٥٩١٥٨٥	١٢٧٣٤	٣٤٩٣٣٣	١٧٧٨٢	٥٧٢٧٧٧	١٨٦٧٤	٣٨٥٠٢٩	١٠٨٧٨٩	٢٤١٣٧٢٦	٢٣٩٦٨	٢٥٢٢٦٥	١٨٤٦٦	٢٩٦٠٠٤	٢١٣٦٥٨	٤٨٧٠٧١٩
٥٨	أنشطة النشر	١٤٨	١٤٢	٢٠١٢	٦١١	٤٨٨٨٣	٣٨٤٠	١٦٥٢٨٤	١١٤٥	٥٤٣٩٨	٢٦١٦	٨٢٧٧٧	٨٠٦٦	٣٢٦٩٤٦	١٤٦١	٧٣١٩٦	١٠٣٢	٣١٧٧٣	١٨٩١٤	٧٨٥٢٦٩
٥٩	أنشطة نشر و إنتاج برامج التلفزيون والفيديو والأفلام السينمائية والاصوات المسجلة	١٠٨	٤٢	١٤٢٣	٢٥٩	٧٣١١	٤٢٤	٥٥٩٢	٣٦	١٦٨٠	٣١٧	٦١٧٩	٣٩٧	٣٨٨٩	٢٦٧	٢١٦٥	٧١٨	٦٣٣٥	٢٤٦٠	٣٤٥٧٣
٦٠	أنشطة البث الإذاعي والتلفزيوني	١٠	٠	٠	٢٤	٣٧٨٨	٢٤٧	١٣٤٦٢	١٨	٨٠٥	٤٣١	١٧٣٤٠	٦٤٩	١٠٤٦٦	١٧	١٠٠١	١٠	٦٦	١٣٩٦	٤٦٩٢٩
٦١	الاتصالات	١١٥	٠	٠	١٩٢١	١٥٧٢٧٢	١٠٨٨٣	٢٥٣١٣٣	٢٠١٨٥	٣٤٧٩٢١	١٢٠٦١	٤٥٦٩٢٠	٤٨٣	١٥١٩٢	٢٦١٧	٢٤٤٦٠١	٤١١	٢٦٩٨٦	٤٨٥٦١	١٥٠٢٠٢٥
٦٢	أنشطة برمجيات واستشارات الحاسب	٢٦٦	٣	٩٠	٧٧٠	٦٩٩٦٧	٦٢٣٧	١٨٣٥٤٢	٦٤٢	٢٢٦٢٤	١٦٥٥	٣٦٩٢٥	٧٧١	٧٨٣٣	١٨٤	٦١٣١	٢٦٠	٣٢٧٣	١٠٥٢١	٣٣٠٣٨٦
٦٣	أنشطة خدمات المعلومات	١٤	٠	٠	٢٢	٢٤٤٤	١٥٨٧	٣٠٣٨٧	٤٩	١٤٠٠	٤٦	١٢٥٧	٥٤	٢٥٨٩	٨	٢٨٨	٣٥	٥٠٣	١٨٠١	٣٨٨٦٨
ى	المعلومات والاتصالات	٦٦٠	١٨٦	٣٥٢٥	٣٦٠٧	٢٨٩٦٦٥	٢٣٢١٨	٦٥١٤٠٠	٢٢٠٧٦	٤٢٨٨٢٨	١٧١٢٦	٦٠١٣٩٨	١٠٤١٩	٣٦٦٩١٥	٤٥٥٥	٣٢٧٣٨٢	٢٤٦٦	٦٨٩٣٦	٨٣٦٥٣	٢٧٣٨٠٤٩
٦٤	الوساطة المالية عدا التأمين وتوفير الاعتمادات لمعاشات التقاعد	٦٤	٠	٠	٤٨٩٦	٢٦٦١٩٦٠	١٢٥٣٥	٣٤١٧٤٣٩	٤٧٠١	١٨٢٩٨٣٦	١٠٨٧٠	١٨٤٣٦٧٨	١٨٦٨	١٠٢٥٣١٠	٠	٠	٢٥٠٣	١٧١٧٤٤٠	٣٧٣٧٣	١٢٤٩٥٦٦٣
٦٥	التأمين وتوفير الاعتمادات لمعاشات التقاعد عدا الضمان الاجتماعى	٣٥	٠	٠	٧٩٢	٦٢٢١٩	١٤٨٠	٥٨٦٢٩	٢٤٥	١٨٨١٠	١٧٩٨	٦٨١٧٠	٣٧٦	٨٠٨٩	١٥	٣٦٠	٨٠٥	٣٣٩٥٢	٥٥١١	٢٥٠٢٢٩
٦٦	الأنشطة المساعدة للوساطة المالية	٢١٨	٠	٠	١٨٦٣	١٠٣٥٣٨	١٨٠٦	٩٣٨٦٧	١٠٩٧	٣٧٠٣٠	٢٨٧٧	٩١٣٣٨	٧١١	١٦٤٠١	٠	٠	١٣٥٧	٤٨٩٣٢	٩٧١١	٣٩١١٠٦
ك	الوساطة المالية والتأمين	٣١٧	٠	٠	٧٥٥٢	٢٨٢٧٧١٧	١٥٨٢١	٣٥٦٩٩٣٥	٦٠٤٣	١٨٨٥٦٧٦	١٥٥٤٥	٢٠٠٣١٨٦	٢٩٥٥	١٠٤٩٨٠٠	١٥	٣٦٠	٤٦٦٥	١٨٠٠٣٢٥	٥٢٥٩٦	١٣١٣٦٩٩٩

(تابع) جدول رقم (٧)

عدد المنشآت والمشتغلين بأجر وقيمة الأجور النقدية طبقاً للمهنة ووفقاً للنشاط الإقتصادي

القطاع الخاص (١٠ مشتغلين فأكثر)

كود النشاط	منطوق النشاط الإقتصادي	عدد المنشآت	اصحاب المنشأة العاملين بها		المديرون		الاخصائيون والفنيون		الملاحظون والمشرفون		الاداريون والكتبة		عمال تشغيل وعمال الخدمات الفنية		عمال البيع		المشتغلون الآخرون		الإجمالي	
			عدد المشتغلين	الأجور النقدية	عدد المشتغلين	الأجور النقدية	عدد المشتغلين	الأجور النقدية	عدد المشتغلين	الأجور النقدية	عدد المشتغلين	الأجور النقدية	عدد المشتغلين	الأجور النقدية	عدد المشتغلين	الأجور النقدية	عدد المشتغلين	الأجور النقدية	عدد المشتغلين	الأجور النقدية
٦٨	أنشطة العقارات والتأجير	٨٣٧	٤	٣١١	٢٠٨٩	١٦٦٦٥٤	١٨٧٤	٨٠٣٦٢	١٦٣١	٦٣٤٣١	١٠٣٤٦	٤٩٦١٠٤	٥٦٧١	١٣٣٢٣٢	١٧٥	٢٠٣٧	٣٣٢٢	١٢٤٢١٠	٢٥١١١	١٠٦٦٣٤٠
ل	العقارات والتأجير	٨٣٧	٤	٣١١	٢٠٨٩	١٦٦٦٥٤	١٨٧٤	٨٠٣٦٢	١٦٣١	٦٣٤٣١	١٠٣٤٦	٤٩٦١٠٤	٥٦٧١	١٣٣٢٣٢	١٧٥	٢٠٣٧	٣٣٢٢	١٢٤٢١٠	٢٥١١١	١٠٦٦٣٤٠
٦٩	الأنشطة القانونية والمحاسبية	١٠٥٧	٤٨	٢٩٥٣	١٤٦٣	١٠٠٥٠٩	٨٥٢٤	٣٠٩٤٦٧	٦٩	١١٠٥	٥٤٤٥	١٥١٤٤٩	١٧٥٧	٤١٤٣٨	٤٤	١٥١	٢٠٥٤	٣٨٥٤١	١٩٤٠٤	٦٤٥٦١٢
٧٠	انشطه المراكز الرئيسية والخبرة الاستشارية	٢١١	٣٢	١٩١٥	١٠٥٦	٥٥٤٥٧	٣٤٧٤	٨٨٢٧٦	٢٨٢٣	٥٣١٨١	٥٤٧٥	١٠٠٤٧٩	٣١١٤	٥٤٩٢٩	٤٥٢	٢٤٨٣	١٣٤٥	١٥٢٥٥	١٧٧٧٢	٣٧١٩٧٤
٧١	الأنشطة المعمارية والهندسية والاختبارات الفنية والتحليل	١١٨٨	٢٢	٢٦٨١	٢٧٤٧	٢٥٦٣٦٧	١٩٤١٥	٦١٠٩٦٥	٦٧٧٦	١٠٢٠٨٠	٦١١٥	١١٨١٩٩	٦١٨٢	١٠١٤٦٩	٣	٣٢	٤١٢٣	٥٣٢٩٢	٤٥٣٨٢	١٢٤٥٠٨٥
٧٢	البحث العلمي والتطوير	٧٨	٠	٠	٧٩	١٣٦١	٩٣٢	١٠١٢٤	١٤١	١١٦٠	٢٥٦	٢٩٤٧	٠	٠	٠	٠	١٩٦	٢٦٠١	١٦٠٤	١٨١٩٣
٧٣	الإعلان وبحوث السوق	٦٢٦	٨	١٤٣٦	١٣٧٩	١٤٤١٢٨	٤٠٠٥	٢٩٩٢٨٤	٩٠٤	٢١٣٢٧	٤٣٥١	١٥٣٨٤٥	٤٦١٠	٢٧٤٩٨	٣٦٦٨	٣٧٨٩٤	١٨٥٨	٢٤٩٧٩	٢٠٧٨٣	٧١٠٣٩٠
٧٤	الأنشطة العلمية والتقنية المتخصصة الأخرى	٣١٤	١١	٥٠٢	١٣٤٧	٤٧٠٤٥٢	٤٢٧٥	٨٥١١٨٥	١٠٦٣	٥٦١١٤٧	٢٧٦٥	٢٤٢٥٦٠	١٣٠٩	٣٢١٩٩	١٤٩	١٣٢٥	١٠٩٨	١٧٥٢٢	١٢٠١٨	٢١٧٦٨٩١
٧٥	الأنشطة البيطرية	٤	٠	٠	٤	١٥٤	١٢	٥٧٧	٠	٠	١٢	٢٠٠	٣٥	١٣٧٨	٠	٠	٧	٣٠٥	٧١	٢٦١٤
م	الأنشطة العلمية والتقنية المتخصصة	٣٤٧٨	١٢١	٩٤٨٧	٨٠٧٣	١٠٢٨٤٢٧	٤٠٦٣٨	٢١٦٩٨٧٨	١١٧٧٦	٧٤٠٠٠٠	٢٤٤١٨	٧٦٩٦٧٨	١٧٠٠٧	٢٥٨٩١١	٤٣١٧	٤١٨٨٥	١٠٦٨٢	١٥٢٤٩٥	١١٧٠٣٣	٥١٧٠٧٦٠
٧٧	أنشطة الاستئجار والتأجير	٦٣٦	٦٩	١٥٥٠	٨٠٧	٦٠٧٤٧	٦٠٢	٢١٧١٤	١٤٥٧	٦٥١٨٣	٦٥٧	٩١٦٤	٥١٠٣	٥٦٧٩٨	٩٩	١٩٤٦	٣٢٨٤	٣٩٨٩٠	١٢٠٧٨	٢٥٦٩٩٢
٧٨	أنشطة التوظيف	٢٧١	٠	٠	٥٦٣	٥٤١٢١	٥٠	١٠٧٠	٥٨	١٥٧٩	١٥٧٧	١٨٩٠٢	١٢١٧	١٠٤٢٤	٠	٠	٤٨٤	١٧٨٦	٣٩٥٠	٨٧٨٨٣
٧٩	أنشطة خدمات وكالات السفر و منظمي الرحلات السياحية و الحجز	١٤٣٢	٧٤	٣٦٨٣	٣٨٥٩	٢٠٩٤٤٥	٨١٩٣	١٩٧٦٠٢	٢٠٦٧	٥٩٥١٦	١٢٤٢٠	٢٨٢٤٢٧	٩٠٤١	١٧٥٨٧١	٥٩٦	٩٨٨٢	٥٥٠٢	١٠١٣٠٨	٤١٧٥١	١٠٣٩٧٣٤
٨٠	أنشطة الأمن والمراقبة	٣٢٧	٩	٣٧٦	٤١٦	٦٩٣٧	٢٦٤	٥٨٠٣	٤٩٥	٥١٠٨	١١٣٥	١٥١٢٤	١١٥٧٧	٩٧٨٢٥	٠	٠	٢٣٤٥٩	٢٥٢٣٠٨	٣٧٣٥٦	٣٨٣٤٨١
٨١	أنشطة خدمات المباني	٢٤٣	٤	٧١	٣٨٩	١٠١٥٧	٤٣٧	١٣٨٨٥	١٤٧٢	٢١١٣٧	١١٢٦	٢٣١٢٥	١٠٥٢٨	١١١٥٥٨	٠	٠	١٦٤٢	١٢٠٥٤	١٥٥٩٨	١٩١٩٨٦
٨٢	أنشطه خدمات المكتب التنفيذي وانشطه المعاونة المكتبية الخاصة	٢٣٧	٢	٢٣	٢٨١	١٣٠٠٧	١٠٣٥	١٢٤٢٢	٢٧٦	٤٣٩٤	١٠٠٨	٢١٩٦٦	١٦٣٧١	١٠٨٦٣٩	٢٣١	٢١٨٣	١١٣٣	١٣٨٣٨	٢٠٣٣٧	١٧٦٤٧٢
ن	الانشطة الادارية وخدمات الدعم	٣١٤٦	١٥٨	٥٧٠٣	٦٣١٦	٣٥٤٤١٣	١٠٥٨١	٢٥٢٤٩٥	٥٨٢٦	١٥٦٩١٧	١٧٩٢٣	٣٧٠٧٠٨	٥٣٨٣٧	٥٦١١١٥	٩٢٥	١٤٠١٢	٣٥٥٠٣	٤٢١١٨٤	١٣١٠٦٩	٢١٣٦٥٤٨
٨٥	التعليم	٣٣٥١	٥٠٣	٢١٥٣٢	٤٢٣٧	١٦٢٨٤١	١٤٠٤٣٨	٢٥٠٠٦٧٢	٩٦٦	١٢٠٩٥	٢٤٣٧٨	٢٤٦٣٦٩٤	٢٢٧١٠	٣٠٨٦٥٧	٠	٠	١٢٣٦٧	٢٥٢١٠٥	٢٠٥٥٩٩	٥٧٢١٥٩٧
ع	التعليم	٣٣٥١	٥٠٣	٢١٥٣٢	٤٢٣٧	١٦٢٨٤١	١٤٠٤٣٨	٢٥٠٠٦٧٢	٩٦٦	١٢٠٩٥	٢٤٣٧٨	٢٤٦٣٦٩٤	٢٢٧١٠	٣٠٨٦٥٧	٠	٠	١٢٣٦٧	٢٥٢١٠٥	٢٠٥٥٩٩	٥٧٢١٥٩٧

(تابع) جدول رقم (٧)

عدد المنشآت والمشتغلين بأجر وقيمة الأجور النقدية طبقاً للمهنة ووفقاً للنشاط الإقتصادي

القطاع الخاص (١٠ مشتغلين فأكثر)

(القيمة بالآلاف جنيه)																				
كود النشاط	منطوق النشاط الإقتصادي	عدد المنشآت	اصحاب المنشأة العاملين بها		المديرون		الاخصائيون والفنيون		الملاحظون والمشرفون		الاداريون والكتابة		عمال تشغيل وعمال الخدمات الفنية		عمال البيع		المشتغلون الاخرون		الإجمالي	
			عدد المشتغلين	الأجور النقدية	عدد المشتغلين	الأجور النقدية	عدد المشتغلين	الأجور النقدية	عدد المشتغلين	الأجور النقدية	عدد المشتغلين	الأجور النقدية	عدد المشتغلين	الأجور النقدية	عدد المشتغلين	الأجور النقدية	عدد المشتغلين	الأجور النقدية	عدد المشتغلين	الأجور النقدية
٨٦	الأنشطة المتصلة بصحة الإنسان	٢١٨٤	٤٦٨	١٥٥٧٠	٣٣١٥	٧٦٥٨٩	٤٥٥١٠	٧٠٧٢٨٤	١٢٣٠	١٣٣٨٠	١٥٧٢٦	١٧٢١٩٣	٧٥٥٠	٩٨٧٣٠	٧٣	٣٣٧	٧٨٨٥	٨٥٢٥٩	٨١٧٥٨	١١٦٩٣٤٢
٨٧	أنشطة رعاية المقيمين	٣٦٩	٠	٠	١٨٠	٣٧٥٠	٤٩٤	٧٣٥٣	٧٠٤	٨٤١٥	٤٥٧	٣٠٩٣	١٠١٥	٧٦٣٠	٠	٠	١٤٩١	١٢٤٨٨	٤٣٤١	٤٢٧٢٩
٨٨	أنشطة العمل الاجتماعي بدون إقامة	٦٧١٢	٧٢	٣٦٩	٥٣٠٠	٥٣٦٠٠	١٦١٢٧	١٠٢١٨٥	٤٢٨٢	٢٠٦٧١	١٤٩٢٢	٨٧٦٧٤	٢٩٥٥٥	١١٦٥٥٥	٩٢٢	٦٠٢٣	١٠١٧٤	٥١٥٩٨	٨١٣٥٤	٤٣٨٦٧٤
ف	الصحة وأنشطة العمل الاجتماعي	٩٢٦٦	٥٤٠	١٥٩٣٩	٨٧٩٦	١٣٣٩٣٩	٦٢١٣١	٨١٦٨٢١	٦٢١٦	٤٢٤٦٦	٣١١٠٥	٢٦٢٩٦٠	٣٨١٢٠	٢٢٢٩١٤	٩٩٥	٦٣٦٠	١٩٥٥٠	١٤٩٣٤٥	١٦٧٤٥٣	١٦٥٠٧٤٥
٩٠	أنشطة فنون المسرح والموسيقى والأنشطة الترفيهية	٤٨	٠	٠	١٦	٢٢٣	٣٧٧	٢٠٤١	٣	٤٣	١٢	١١٢	١٧٦	٧٢٤	٠	٠	٢٩	٢٠٦	٦١٢	٣٣٥٠
٩١	أنشطة المكتبات والمتاحف ودور الوثائق والأنشطة الثقافية الأخرى	٥	٠	٠	٦	٧٥	٦٣	٩٦٩	٧	٧٠	١٦	١٩٥	١٣	١٢١	٠	٠	٦	٩١	١١٢	١٥٢٢
٩٢	انشطة المقامرة والمراهنة	٢	٠	٠	٥	٦٦٦	٦	٣٦٦	٠	٠	١٢	٤٦٢	٦٢	١٤١٦	١	١٤	٥٦	١٢٨٤	١٤٢	٤٢٠٨
٩٣	انشطة الرياضة والترفيه والتسلية	٨٦٤	٠	٠	١٤٤٩	٢٨٤٣٥	٥٦٧٠	٦٠٣٧٣	١٨٠٤	٢٢٢٦٨	٦٢٨١	٧٧٥٨١	٧٠٦٣	٦٦١٠٦	٨١	١٥٦٨	٣٠٩٤	١٩٠٠٠	٢٥٤٤٢	٢٧٥٣٣١
ص	أنشطة الفنون والإبداع والتسلية	٩١٩	٠	٠	١٤٧٧	٢٩٣٩٩	٦١١٦	٦٣٧٥٠	١٨١٣	٢٢٣٨٢	٦٣٢١	٧٨٣٥٠	٧٣١٤	٦٨٣٦٧	٨٢	١٥٨٢	٣١٨٥	٢٠٥٨١	٢٦٣٠٨	٢٨٤٤١١
٩٤	انشطة المنظمات ذات العضوية	٤٣٩	٧٣	٢١٦٣	٦٢٨	١٦٤٣٤	٢٥١٥	٤٨٤٣٢	٢٠٦	١٧٤٤	٣٩٢٩	٦٧٤١٣	١٢١٧	٨٩٩٧	٦٢٢	٣٧٩٧	١٦٥٦	١١٥٠٠	١٠٨٤٦	١٦٠٤٧٩
٩٥	إصلاح أجهزة الحاسب الآلي والسلع الشخصية والمنزلية	٢١١	٠	٠	١٦٤	٤٩٧١	١٩٤٥	٢٣٤٢٠	١٣٠	١٣٨٥	٤١٣	٣٣٢٣	١٥١٢	٢٠٩٨٤	١٨١	٣٦٦٥	٢٧٢	٢٥٦٧	٤٦١٦	٦٠٣١٥
٩٦	أنشطة الخدمات الشخصية الأخرى	١٧٦	١٩	٤٩٨	١٦٥	٣٤٣٦	٢٩٣	٥٦٢٧	١٠٥	٢١٦١	٢١٧	٤٥٩٨	١٩٧٤	٢٠٧٦١	٦٤	١٥٨٣	٢٩٣	٤٢٧٥	٣١٣١	٤٢٩٣٩
ق	أنشطة الخدمات الأخرى	٨٢٦	٩٢	٢٦٦١	٩٥٦	٢٤٨٤١	٤٧٥٤	٧٧٤٧٩	٤٤١	٥٢٩٠	٤٥٥٩	٧٥٣٣٣	٤٧٠٤	٥٠٧٤٢	٨٦٧	٩٠٤٤	٢٢٢١	١٨٣٤٢	١٨٥٩٣	٢٦٣٧٣٢
الاجمــــــــــــــــالى																				
		٧٣٣٦٣	٧١٧٦	١٧١٣٣٠	١٤٠٢٥٥	١١٨٩٦٥٥٢	٤٩٢٩٠٨	١٦٧٥٧٤٤٧	١٦٦٢٣٧	٧٢٦٧٥٩٧	٣٦١٦٧١	١٣٢٦٢٣٤٩	١٢٦٩٠٠٢	٢٣٢٦١٠٢٢	٢١٨٦٦٨	٣٣٩٣٧٠٣	٢٥٢٢١٨	٦٢٦٢٤٨٦	٢٩٠٨١٣٥	٨٢٢٧٢٤٨٧

جدول رقم (٨)

التوزيع النسبي لإجمالي المصروفات طبقاً للنشاط الإقتصادي

القطاع الخاص (١٠ مشغلين فأكثر)

(القيمة بالالف جنيه)

كود النشاط	منطوق النشاط الإقتصادي	عدد المنشآت	المستلزمات السلعية		المصروفات الخدمية		المصروفات الأخرى		الجملة	
			قيمة	%	قيمة	%	قيمة	%	قيمة	%
٠١	المحاصيل ومنتجات الحيوان والصيد وأنشطه الخدمات ذات الصلة	٦٧١	٢٦٩٨٤١٢	٩٣	٤٣٠٠٤	١	١٥٢١٩٥	٥	٢٨٩٣٦١٢	١٠٠
٠٢	استغلال الغابات وقطع أشجار الأخشاب وأنشطة الخدمات ذات الصلة	٥١	٧٧٢٥	٩٠	٤٢٤	٥	٤٥١	٥	٨٦٠٠	١٠٠
٠٣	صيد الأسماك وتربية الأحياء المائية	٠	٠	٠	٠	٠	٠	٠	٠	٠
١	الزراعة واستغلال الغابات وقطع الأشجار وصيد الأسماك	٧٢٢	٢٧٠٦١٣٧	٩٣	٤٣٤٢٨	١	١٥٢٦٤٦	٥	٢٩٠٢٢١٢	١٠٠
٠٦	إستخراج البترول الخام والغاز الطبيعي	٣٥	١٢٧١٠٥٢	٢٠	٤٨٤٠٥٢٥	٧٧	١٥١٦٥٩	٢	٦٢٦٣٢٣٧	١٠٠
٠٧	تعدين خامات (ركازات) الفلزات والمعادن	٣	٢٠٦٣٧١	٣٥	٣٧٢٤٢٢	٦٣	١١٣٩٢	٢	٥٩٠١٨٥	١٠٠
٠٨	التعدين واستغلال المحاجر الأخرى	٤٧٦	١٩٥٥٧٣	٦٠	٧٢٦٦٥	٢٢	٥٨٤٣٣	١٨	٣٢٦٦٧١	١٠٠
٠٩	أنشطة الخدمات المتصلة بالتعدين	٣٧	١٠٩٥٧١	٣٥	١١١٤٤٣	٣٦	٨٧٦٦٤	٢٨	٣٠٨٦٧٨	١٠٠
ب	التعدين واستغلال المحاجر	٥٥٢	١٧٨٢٥٦٨	٢٤	٥٣٩٧٠٥٥	٧٢	٣٠٩١٤٨	٤	٧٤٨٨٧٧١	١٠٠
١٠	صناعة المنتجات الغذائية	١٠٢١٠	٥١٢٩٢١٣٤	٩٢	٢٦٩٤٠٠٣	٥	١٨٧٤٩٠٩	٣	٥٥٨٦١٠٤٧	١٠٠
١١	صناعة المشروبات	٢٠	٤٧١٤٧٢٢	٧٨	١٠٦٥٦٩٢	١٨	٢٨٩٥١٦	٥	٦٠٦٩٩٣٠	١٠٠
١٢	صناعة منتجات التبغ	٤٤	٢١٩٧٥٦	٩٢	٢١٨٥	١	١٦٦٣٠	٧	٢٣٨٥٧٠	١٠٠
١٣	صناعة المنسوجات	١٢٢٧	٩٢٦١٦٣٨	٩٣	٤٠٧١٦١	٤	٣٢٠١٤٦	٣	٩٩٨٨٩٤٦	١٠٠
١٤	صناعة الملابس الجاهزة	٢٢٥٠	٨٤٢٠٦٤٢	٨٨	٧٤٢٩١٠	٨	٤٤٧٩٥٨	٥	٩٦١١٥١١	١٠٠
١٥	صناعة الجلد ومنتجاته	٧٢٠	٥٥٦٣٦١	٧٩	٤٩٣٠٤	٧	١٠٠٩٧٨	١٤	٧٠٦٦٤٣	١٠٠
١٦	صناعة الخشب ومنتجاته والفلين عدا الأثاث وصناعة الأصناف المنتجه من القش ومواد الضفر	٣٢٣	٦٤٣٩٤٧	٩٦	١٢١٩٠	٢	١٦٨٩٨	٣	٦٧٣٠٣٥	١٠٠
١٧	صناعة الورق و منتجاته	٥٣٩	٧١٣٠١٨٢	٩٢	٣٥٢١٢٧	٥	٢٧٦٩٩٢	٤	٧٧٥٩٣٠٢	١٠٠

(تابع) جدول رقم (٨)

التوزيع النسبي لإجمالي المصروفات طبقاً للنشاط الإقتصادي

القطاع الخاص (١٠ مشغلين فأكثر)

(القيمة بالالف جنيه)

كود النشاط	منطوق النشاط الإقتصادي	عدد المنشآت	المستلزمات السلعية		المصروفات الخدمية		المصروفات الأخرى		الجملة	
			قيمة	%	قيمة	%	قيمة	%	قيمة	%
١٨	الطباعة واستنساخ وسائط الأعلام المسجلة	٥٥٦	٦٠٥٩٦٤٧	٩٧	٩٨١٣٨	٢	٦٦٣٢٤	١	٦٢٢٤١٠٩	١٠٠
١٩	صناعة فحم الكوك والمنتجات النفطية	١٦	٤٦١٧٥١٩٤	٩٤	١٥٨١٧٤٠	٣	١٢٨٨٥٧٦	٣	٤٩٠٤٥٥١٠	١٠٠
٢٠	صناعة المواد والمنتجات الكيماوية	٧٧٨	١٩٥٥٥١٧٦	٨١	١٤٤٥٠٦١	٦	٣٠٧٩٥٧٩	١٣	٢٤٠٧٩٨١٦	١٠٠
٢١	صناعة المستحضرات الصيدلانية والكيميائية والدوائية ومنتجات النباتات الطبية	١٠٠	٦٣٩٧٣٧٤	٧٦	١٣٧٤٨٦٩	١٦	٥٩٢١٥٦	٧	٨٣٦٤٣٩٩	١٠٠
٢٢	صناعة منتجات المطاط واللدائن	٦٧١	٩٤٥١٥٧٥	٩٣	٤٣٤٥٨٠	٤	٢٨١٩٢٩	٣	١٠١٦٨٠٨٤	١٠٠
٢٣	صناعة منتجات المعادن اللافلزية الأخرى	١٥٠٠	١٨٦٣١٦٥٨	٧٥	٣٠٧٤٦٤٣	١٢	٢٩٧١٧٣٣	١٢	٢٤٦٧٨٠٣٤	١٠٠
٢٤	صناعة الفلزات القاعدية	٤٧٣	٧٨٩٧٠٢٣٧	٩٥	١٥٧٠٢٥١	٢	٢٢٠٩٢٤١	٣	٨٢٧٤٩٧٣٠	١٠٠
٢٥	صناعة منتجات المعادن المشكلة عدا الماكينات والمعدات	١٣٤٧	٤٥٩٩٦٠٤	٩٠	٢٧٠٤٥٩	٥	٢٢٧٨١٨	٤	٥٠٩٧٨٨١	١٠٠
٢٦	صناعة الحاسبات والمنتجات الإلكترونية والبصرية ومكوناتها وصناعة الأجهزة الطبية	٤٧	١٨٢٥٩١٩	٨٢	٢٩١٩٠٣	١٣	٩٧٥٦٥	٤	٢٢١٥٣٨٧	١٠٠
٢٧	صناعة الأجهزة الكهربائية	٣١٦	٨٥٨٠٩٤٦	٩٠	٥٩٧١٥٠	٦	٣٩٧٤٣٥	٤	٩٥٧٥٥٣١	١٠٠
٢٨	صناعة الآلات والمعدات الغير مصنفة فى موضع آخر	١٨٦	٣٥٥٤٠٠٣	٨٢	٤٨٨١٢٥	١١	٢٩١٤٢٥	٧	٤٣٣٣٥٥٣	١٠٠
٢٩	صناعة المركبات ذات المحركات	٧٨	٨٠١٧٩٠٢	٩٤	٢٩٠٨٦٠	٣	١٧٦٢٠٠	٢	٨٤٨٤٩٦٢	١٠٠
٣٠	صناعة معدات النقل الأخرى	١٤	٤١٣٦١٢	٩٣	١٠٢٥٦	٢	١٩٠٥٣	٤	٤٤٢٩٢٢	١٠٠
٣١	صناعة الأثاث والمنتجات الخشبية الغير مصنفة فى موضع آخر	٥١٤	٩٨٩٦٧٠	٨٧	٨٦١٤٦	٨	٦٠٧٢٠	٥	١١٣٦٥٣٦	١٠٠
٣٢	صناعات تحويلية أخرى	٣٣٤	٨٨٥٥١١٩	٩٨	٨٤٤٤٩	١	٧١٦٦٧	١	٩٠١١٢٣٥	١٠٠
٣٣	إصلاح المعدات والأجهزة	٢٣٤	٧٧٢٦٣	١٩	٢٢٩٩٢٣	٥٥	١٠٨٣٠٨	٢٦	٤١٥٤٩٣	١٠٠
ج	الصناعات التحويلية	٢٢٤٩٦	٣٠٤٣٩٤٢٨١	٩٠	١٧٢٥٤١٢٥	٥	١٥٢٨٣٧٥٩	٥	٣٣٦٩٣٢١٦٥	١٠٠

(تابع) جدول رقم (٨)

التوزيع النسبي لإجمالي المصروفات طبقاً للنشاط الإقتصادي

القطاع الخاص (١٠ مشغلين فأكثر)

(القيمة بالالف جنيه)

كود النشاط	منطوق النشاط الإقتصادي	عدد المنشآت	المستلزمات السلعية		المصروفات الخدمية		المصروفات الأخرى		الجملة	
			قيمة	%	قيمة	%	قيمة	%	قيمة	%
٣٥	إمدادات الكهرباء والغاز والبخار وإمدادات تكييف الهواء	١٥	٣١٣٩٣٢٩	٦١	٤٦١٥٦٤	٩	١٥٤٦٠٧٤	٣٠	٥١٤٦٩٦٧	١٠٠
د	إمدادات الكهرباء والغاز والبخار وإمدادات تكييف الهواء	١٥	٣١٣٩٣٢٩	٦١	٤٦١٥٦٤	٩	١٥٤٦٠٧٤	٣٠	٥١٤٦٩٦٧	١٠٠
٣٦	تجميع وتنقية وتوزيع المياه	٤	٨٣٦٧	٧٩	١٩٣٢	١٨	٣٢٦	٣	١٠٦٢٦	١٠٠
٣٨	جمع ومعالجة وتدوير المخلفات والنفايات	٢٢	٧٠٤٥٩	٩٥	٢٢٢٧	٣	١٣٠١	٢	٧٣٩٨٧	١٠٠
هـ	الإمداد المائي وشبكات الصرف الصحي وإداره ومعالجة النفايات	٢٦	٧٨٨٢٦	٩٣	٤١٥٩	٥	١٦٢٧	٢	٨٤٦١٣	١٠٠
٤١	تشبيد البنايات	٣٢٢	٧٣٨٢٢٣٥	٧٩	١٥٥٩٧٥٢	١٧	٣٥٥٥٨٧	٤	٩٢٩٧٥٧٥	١٠٠
٤٢	الهندسة المدنية	١٤٠	٣٩٠٦٣١٤	٥٥	٢٣٩٦٩١٩	٣٤	٧٨٢٦٩٦	١١	٧٠٨٥٩٢٩	١٠٠
٤٣	أنشطة التشبيد المتخصصة	٨٦	٣٣٦٧٦٤	٨٠	٦٠١٠١	١٤	٢٢٣٨٩	٥	٤١٩٢٥٣	١٠٠
و	التشبيد والبناء	٥٤٨	١١٦٢٥٣١٣	٦٩	٤٠١٦٧٧١	٢٤	١١٦٠٦٧٢	٧	١٦٨٠٢٧٥٧	١٠٠
٤٥	تجارة الجملة والتجزئة والإصلاح للمركبات ذات المحركات والدراجات الناريه	١١٢٣	٣١٩٧٦٤	٢٣	٣٩٢٩٣١	٢٨	٦٧٨١٩٦	٤٩	١٣٩٠٨٩٠	١٠٠
٤٦	تجارة الجملة عدا المركبات ذات المحركات والدراجات النارية	٦٩٤١	١٤٣٨٩٤٦	١٠	٤٠٢١٢٩٤	٢٩	٨٥٤٣٢٠١	٦١	١٤٠٠٣٤٤٢	١٠٠
٤٧	تجارة التجزئة عدا المركبات ذات المحركات والدراجات النارية	٩٤٨٩	٢٣٤١٥٥٩	٢٩	٢١٥٩٩٦١	٢٧	٣٦٠٩٦١٥	٤٥	٨١١١١٣٥	١٠٠
ز	تجارة الجملة والتجزئة والإصلاح للمركبات ذات المحركات والدراجات الناريه	١٧٥٥٤	٤١٠٠٢٦٩	١٧	٦٥٧٤١٨٧	٢٨	١٢٨٣١٠١١	٥٥	٢٣٥٠٥٤٦٧	١٠٠

(تابع) جدول رقم (٨)

التوزيع النسبي لإجمالي المصروفات طبقاً للنشاط الإقتصادي

القطاع الخاص (١٠ مشتغلين فأكثر)

(القيمة بالالف جنيه)

كود النشاط	منطوق النشاط الإقتصادي	عدد المنشآت	المستلزمات السلعية		المصروفات الخدمية		المصروفات الأخرى		الجملة	
			قيمة	%	قيمة	%	قيمة	%	قيمة	%
٤٩	النقل البرى والنقل عبر خطوط الأنابيب	٤٢٥	٢٥٠٦٧٥	٢٠	٧٧٨٦٣٣	٦٣	٢٠٣٣٢٤	١٦	١٢٣٢٦٣١	١٠٠
٥٠	النقل عبر الماء	٨٦	٤١٠٩٧١	١١	٣٢٤٩٣١١	٨٧	٨٤٥٧٥	٢	٣٧٤٤٨٥٧	١٠٠
٥١	النقل الجوى	٢٢	٩٣٧١٣٠	٥٦	٤٨٦٥٣٩	٢٩	٢٣٦٥٢٨	١٤	١٦٦٠١٩٧	١٠٠
٥٢	أنشطة التخزين والدعم للنقل	٩٥٨	١٣٣٤١٧	١٦	٣٧٧٨٣٣	٤٤	٣٤٣٢٠٨	٤٠	٨٥٤٤٥٩	١٠٠
٥٣	البريد وأنشطة الخدمات البريدية	٥٠	٣٨٩٦	٢٢	١٠٢٥١	٥٨	٣٥٥٢	٢٠	١٧٦٩٩	١٠٠
ح	النقل والتخزين	١٥٤١	١٧٣٦٠٨٨	٢٣	٤٩٠٢٥٦٧	٦٥	٨٧١١٨٧	١٢	٧٥٠٩٨٤٢	١٠٠
٥٥	أنشطة خدمات الإقامة	٧٧٢	٣١٤١٢٦٣	٥٨	٧٥٢٧٦٥	١٤	١٥٤٢١٨٩	٢٨	٥٤٣٦٢١٧	١٠٠
٥٦	أنشطه خدمات الغذاء والمشروبات	٦٣٣٦	٦٩٧٤١٦٥	٨٨	٢١٤٦٦٧	٣	٧٦٩٥٢٣	١٠	٧٩٥٨٣٥٥	١٠٠
ط	أنشطة خدمات الغذاء والإقامة	٧١٠٧	١٠١١٥٤٢٨	٧٦	٩٦٧٤٣٢	٧	٢٣١١٧١٢	١٧	١٣٣٩٤٥٧٢	١٠٠
٥٨	أنشطه النشر	١٤٨	٣١٤٣١٧	٣٠	٤١٧٧٠٤	٤٠	٣١١٤٢١	٣٠	١٠٤٣٤٤١	١٠٠
٥٩	أنشطة نشر و إنتاج برامج التلفزيون والفيديو والأفلام السينمائية والاصوات المسجله	١٠٨	١٩٧٩٦	٤	٣٤٠٥٢٤	٦٧	١٤٧٩٥٨	٢٩	٥٠٨٢٧٩	١٠٠
٦٠	أنشطه البث الإذاعي والتلفزيوني	١٠	١١٨٢	١	١٦٥٣٨٩	٨٨	٢٠٦٥٢	١١	١٨٧٢٢٢	١٠٠
٦١	الاتصالات	١١٥	٨٤٠٠٤٠	٦	٧٦٣٨٩٤٧	٥٦	٥٢٧٧١٠٢	٣٨	١٣٧٥٦٠٩٠	١٠٠
٦٢	أنشطه برمجيات واستشارات الحاسب	٢٦٦	٣٧٩٨٠	٢٨	٤٣٨٦٣	٣٢	٥٤١٦١	٤٠	١٣٦٠٠٤	١٠٠
٦٣	أنشطة خدمات المعلومات	١٤	١٢٦١	٤	٢٤٥٥٤	٨٢	٣٩٥٩	١٣	٢٩٧٧٥	١٠٠
ى	المعلومات والاتصالات	٦٦٠	١٢١٤٥٧٦	٨	٨٦٣٠٩٨١	٥٥	٥٨١٥٢٥٤	٣٧	١٥٦٦٠٨١١	١٠٠
٦٤	الوساطة المالية عدا التأمين وتوفير الاعتمادات لمعاشات التقاعد	٦٤	٥٧١٢٣١	٢	٣٣٤٩٢٢٤	١٠	٣٠٨٣١٨٣٠	٨٩	٣٤٧٥٢٢٨٦	١٠٠
٦٥	التأمين وتوفير الاعتمادات لمعاشات التقاعد عدا الضمان الاجتماعى	٣٥	٨٨٦٠٦	٥	٤٨١٤٦٧	٢٥	١٣٦١٠٧٠	٧٠	١٩٣١١٤٣	١٠٠
٦٦	الأنشطة المساعدة للوساطة المالية	٢١٨	٤٤٠٧٨	١٢	٢٠٩٣٥٠	٥٥	١٢٥١٣١	٣٣	٣٧٨٥٥٩	١٠٠
ك	الوساطة المالية والتأمين	٣١٧	٧٠٣٩١٥	٢	٤٠٤٠٠٤١	١١	٣٢٣١٨٠٣٢	٨٧	٣٧٠٦١٩٨٨	١٠٠

(تابع) جدول رقم (٨)

التوزيع النسبي لإجمالي المصروفات طبقاً للنشاط الإقتصادي

القطاع الخاص (١٠ مشغلين فأكثر)

(القيمة بالالف جنيه)

كود النشاط	منطوق النشاط الإقتصادي	عدد المنشآت	المستلزمات السلعية		المصروفات الخدمية		المصروفات الأخرى		الجملة	
			قيمة	%	قيمة	%	قيمة	%	قيمة	%
٦٨	أنشطة العقارات والتأجير	٨٣٧	١٧٤٨١٩٤	١٠	٥٧٧٧٥٩١	٣٤	٩٣٨٣٥٧٨	٥٥	١٦٩٠٩٣٦٣	١٠٠
ل	العقارات والتأجير	٨٣٧	١٧٤٨١٩٤	١٠	٥٧٧٧٥٩١	٣٤	٩٣٨٣٥٧٨	٥٥	١٦٩٠٩٣٦٣	١٠٠
٦٩	الأنشطة القانونية والمحاسبية	١٠٥٧	٣٢٧٢٠	٤	٤٠٩٠٩٧	٥٣	٣٢٨٠٢٤	٤٣	٧٦٩٨٤١	١٠٠
٧٠	انشطة المراكز الرئيسية والخبرة الاستشارية	٢١١	٨٣١١٤	١٣	٣٢٨٠٤٥	٥٢	٢٢٣٦٥١	٣٥	٦٣٤٨٠٩	١٠٠
٧١	الأنشطة المعمارية والهندسية والاختبارات الفنية والتحليل	١١٨٨	٩٧٢٨٠٩	٣٣	١٢٣٣٣٦٣	٤٢	٧٠٧٨٣٤	٢٤	٢٩١٤٠٠٦	١٠٠
٧٢	البحث العلمي والتطوير	٧٨	١٩٠٧	١٤	٣٠٢٩	٢٢	٨٧٣٦	٦٤	١٣٦٧٣	١٠٠
٧٣	الإعلان وبحوث السوق	٦٢٦	٧٦٥٤٣	٧	٧٥١٣٥١	٧٢	٢٢٠٠٧٢	٢١	١٠٤٧٩٦٦	١٠٠
٧٤	الأنشطة العلمية والتقنية المتخصصة الأخرى	٣١٤	٩٧٧٠٥	١٠	٦٩٤٧٥٩	٧٤	١٤٥٥٨١	١٦	٩٣٨٠٤٥	١٠٠
٧٥	الأنشطة البيطرية	٤	٥٣٣	٤٦	٣٠٠	٢٦	٣٢٥	٢٨	١١٥٨	١٠٠
م	الأنشطة العلمية والتقنية المتخصصة	٣٤٧٨	١٢٦٥٣٣٠	٢٠	٣٤١٩٩٤٤	٥٤	١٦٣٤٢٢٣	٢٦	٦٣١٩٤٩٧	١٠٠
٧٧	أنشطة الاستئجار والتأجير	٦٣٦	٤٨٤٣٥	١٢	٥٠٩٢٦	١٣	٢٩٨١٢٣	٧٥	٣٩٧٤٨٤	١٠٠
٧٨	أنشطة التوظيف	٢٧١	١٣٦١٣	٢٨	٩٧٣٤	٢٠	٢٤٨٥٣	٥٢	٤٨٢٠٠	١٠٠
٧٩	أنشطة خدمات وكالات السفر و منظمي الرحلات السياحية و الحجز	١٤٣٢	٥٥٢٠٠٩	٤	١٢٣٨٧١٤١	٨٢	٢٢٢٩٤٨٣	١٥	١٥١٦٨٦٣٢	١٠٠
٨٠	أنشطة الأمن والمراقبة	٣٢٧	٢٥٤٢١	٣٧	٢٤٩٥٢	٣٦	١٩٠٧٧	٢٧	٦٩٤٥٠	١٠٠
٨١	أنشطة خدمات المباني	٢٤٣	٣٨٩٧٢	٤٥	٢٦٥٩٤	٣١	٢١٣٦٧	٢٥	٨٦٩٣٢	١٠٠
٨٢	أنشطه خدمات المكتب التنفيذي وانشطه المعاونة المكتبية الخاصة	٢٣٧	٦٠١٨٤٩	٨٨	٤٨٥١٢	٧	٣٥٤١٢	٥	٦٨٥٧٧٣	١٠٠
ن	الانشطة الاداريه وخدمات الدعم	٣١٤٦	١٢٨٠٢٩٨	٨	١٢٥٤٧٨٥٩	٧٦	٢٦٢٨٣١٤	١٦	١٦٤٥٦٤٧١	١٠٠
٨٥	التعليم	٣٣٥١	١٢٧٠٩٨٤	٣٠	١٢٣٩٨٢٧	٢٩	١٧٣٣٠٨٨	٤١	٤٢٤٣٨٩٩	١٠٠
ع	التعليم	٣٣٥١	١٢٧٠٩٨٤	٣٠	١٢٣٩٨٢٧	٢٩	١٧٣٣٠٨٨	٤١	٤٢٤٣٨٩٩	١٠٠

(تابع) جدول رقم (٨)

التوزيع النسبي لإجمالي المصروفات طبقاً للنشاط الإقتصادي

القطاع الخاص (١٠ مشغلين فأكثر)

(القيمة بالالف جنيه)

كود النشاط	منطوق النشاط الإقتصادي	عدد المنشآت	المستلزمات السلعية		المصروفات الخدمية		المصروفات الأخرى		الجملة	
			قيمة	%	قيمة	%	قيمة	%	قيمة	%
٨٦	الانشطة المتصلة بصحة الإنسان	٢١٨٤	٩٢٢٥٦٧	٦١	٣٦٦٥٠٧	٢٤	٢٣٣٦٤٥	١٥	١٥٢٢٧١٩	١٠٠
٨٧	أنشطة رعاية المقيمين	٣٦٩	١٨٨٩٢	٤٥	٦٧٧٤	١٦	١٦٣٩٧	٣٩	٤٢٠٦٣	١٠٠
٨٨	أنشطة العمل الاجتماعي بدون إقامة	٦٧١٢	٢١٨٠٨٠	٢٦	١٦١٩٣٥	١٩	٤٦٢٢٣٦	٥٥	٨٤٢٢٥١	١٠٠
ف	الصحة وأنشطة العمل الاجتماعي	٩٢٦٦	١١٥٩٥٣٩	٤٨	٥٣٥٢١٦	٢٢	٧١٢٢٧٨	٣٠	٢٤٠٧٠٣٣	١٠٠
٩٠	أنشطة فنون المسرح والموسيقى والأنشطة الترفيهية	٤٨	٧٠٠	٢٧	٦٧٥	٢٦	١٢٣٨	٤٧	٢٦١٢	١٠٠
٩١	أنشطة المكتبات والمتاحف ودور الوثائق والأنشطة الثقافية الأخرى	٥	١٦٤	٢٥	١٥٨	٢٤	٣٢٦	٥٠	٦٤٧	١٠٠
٩٢	انشطة المقامرة والمراهنة	٢	٥١٨	٥	٣٦٢	٣	٩٧٦٠	٩٢	١٠٦٤٠	١٠٠
٩٣	انشطة الرياضة والترفيه والتسلية	٨٦٤	٦٢٦٧٥	٨	٦١٣٨٢٩	٧٧	١١٧٥٥٢	١٥	٧٩٤٠٥٦	١٠٠
ص	أنشطة الفنون والإبداع والتسلية	٩١٩	٦٤٠٥٦	٨	٦١٥٠٢٤	٧٦	١٢٨٨٧٦	١٦	٨٠٧٩٥٥	١٠٠
٩٤	انشطة المنظمات ذات العضوية	٤٣٩	٣١١٨١	٣	١١٤٥٥٦٦	٩٣	٥٠٠٤٥	٤	١٢٢٦٧٩٢	١٠٠
٩٥	إصلاح أجهزة الحاسب الآلي والسلع الشخصية والمنزلية	٢١١	٨٣٣٦٨	٧٧	١٠٦٤١	١٠	١٤٥٦٧	١٣	١٠٨٥٧٧	١٠٠
٩٦	أنشطة الخدمات الشخصية الأخرى	١٧٦	٢٥١٢٦	١٦	٧٧٣١١	٤٨	٥٧٦٣٥	٣٦	١٦٠٠٧٢	١٠٠
ق	أنشطة الخدمات الأخرى	٨٢٦	١٣٩٦٧٥	٩	١٢٣٣٥١٨	٨٢	١٢٢٢٤٧	٨	١٤٩٥٤٤٠	١٠٠
الاجمــــــــــــــــالى		٧٣٣٦٣	٣٤٨٥٢٤٨٠.٩	٦٨	٧٧٦٦١٢٨٨	١٥	٨٨٩٤٣٧٢٧	١٧	٥١٥١٢٩٨٢٤	١٠٠

جدول رقم (٩)

عدد المنشآت وقيمة المستلزمات السلعية طبقاً للنشاط الإقتصادي

القطاع الخاص (١٠ مشغلين فأكثر)

(القيمة بالآلاف جنيه)

كود النشاط	منطوق النشاط الإقتصادي	عدد المنشآت	الخامات الرئيسية والمساعدة			الوقود والزيوت والشحومات	الكهرباء	المياه	مواد التعبئة والتغليف	قطع غيار ومواد ومهمات	الأدوات الكتابية والمطبوعات	مستلزمات سلعية أخرى	جملة المستلزمات السلعية
			محلي	مستورد	جملة								
٠١	المحاصيل ومنتجات الحيوان والصيد وأنشطه الخدمات ذات الصلة	٦٧١	٢٤٧٩٣١٧	٥٠٦٤٨	٢٥٢٩٩٦٥	٥٨٠٠٤	١٤١٤٣	٤١٤٦	٢٨٢٧٦	١٢٨٥٤	٨٠٩	٥٠٢١٥	٢٦٩٨٤١٢
٠٢	استغلال الغابات وقطع أشجار الأخشاب وأنشطة الخدمات ذات الصلة	٥١	٧٤٢٨	٠	٧٤٢٨	٣٧	٣٠	١	٢٠٤	٢٤	٢	٠	٧٧٢٥
٠٣	صيد الأسماك وتربية الأحياء المائية	٠	٠	٠	٠	٠	٠	٠	٠	٠	٠	٠	٠
أ	الزراعة واستغلال الغابات وقطع الأشجار وصيد الأسماك	٧٢٢	٢٤٨٦٧٤٥	٥٠٦٤٨	٢٥٣٧٣٩٤	٥٨٠٤١	١٤١٧٣	٤١٤٦	٢٨٤٨٠	١٢٨٧٨	٨١١	٥٠٢١٥	٢٧٠٦١٣٧
٠٦	إستخراج البترول الخام والغاز الطبيعي	٣٥	١٩٤٦١٦	٠	١٩٤٦١٦	٥٥٨١٢٠	٤٣٨٣٠	٦٥٨٥	٣٦٠٠	٣٥٢٩٥٢	٣٩٣٣١	٧٢٠١٨	١٢٧١٠٥٢
٠٧	تعدین خامات (ركازات) الفلزات والمعادن	٣	١١٤٩٥٤	٣١٢٤١	١٤٦١٩٥	٣٩٥٤٨	١	٥٩١	٢٩٤	١٧٠٤٧	١٧٦	٢٥٢٠	٢٠٦٣٧١
٠٨	التعدين واستغلال المحاجر الأخرى	٤٧٦	٥٠٣١	٣٩	٥٠٧٠	١٢٧٣٢٦	١٧٥١	٦٩٧	١٤١٧٥	٤٥٩٦٦	٥٤١	٤٦	١٩٥٥٧٣
٠٩	أنشطة الخدمات المتصلة بالتعدين	٣٧	٤٤٧٠	٠	٤٤٧٠	٣٧٢٠٧	١٩٣٤	٣٠٩	٨٥٤٩	٥٠٨٣٢	٢٥٤٦	٣٧٢٦	١٠٩٥٧١
ب	التعدين واستغلال المحاجر	٥٥٢	٣١٩٠٧١	٣١٢٧٩	٣٥٠٣٥٠	٧٦٢٢٠١	٤٧٥١٧	٨١٨١	٢٦٦١٨	٤٦٦٧٩٧	٤٢٥٩٣	٧٨٣١٠	١٧٨٢٥٦٨
١٠	صناعة المنتجات الغذائية	١٠٢١٠	٢٩٩١٦١٤٦	١٥٧٤٣٣٨٥	٤٥٦٥٩٥٣١	٨٢٠٨٩٨	٥٠٢٠٦٧	٣٧١٤٦	٣٤٤٢٦٩٣	٥٧٩٥٥٣	١٦١٣٠٠	٨٨٩٤٧	٥١٢٩٢١٣٤
١١	صناعة المشروبات	٢٠	٢٣٠٧٠٤٧	١٣٤٦٤٢٧	٣٦٥٣٤٧٤	٢٨٦٨٨	٢٣٧٥٩	٤٢٧٣	٨٦٩٠١٧	١٢٣١٢٦	٨٥٤٠	٣٨٤٥	٤٧١٤٧٢٢
١٢	صناعة منتجات التبغ	٤٤	١١١٣٩٠	٨٧١٢٢	١٩٨٥١٢	١٩٩٥	٥٥٨	٧٧	١٨٢٣٥	١٤٨	٢٠٤	٢٦	٢١٩٧٥٦
١٣	صناعة المنسوجات	١٢٢٧	٦٣٣٦٧٢٠	١٨٥٤١٤٥	٨١٩٠٨٦٥	٢٧٠٩٣٥	٣٧٦٦١٨	١٤٧٧٥	١٦٧٤١٢	٢١٤٦٤٩	١٦٥٤٦	٩٨٣٨	٩٢٦١٦٣٨
١٤	صناعة الملابس الجاهزة	٢٢٥٠	٤٢٣٧١٠٥	٣٦٣٤١٧٦	٧٨٧١٢٨١	٥٣٦١٠	١٠٦٩٢٦	١٢٣٦٤	٢٥٤٩٢٧	٨٩٠٤٣	١٤٩٧٣	١٧٥١٨	٨٤٢٠٦٤٢
١٥	صناعة الجلد ومنتجاته	٧٢٠	٢٨١٨٩٢	٢٣١٥١٣	٥١٣٤٠٥	٦٨٧٧	١٩٥٩٦	١٣٤١	١١٨٤٩	٢٢٦٩	٦٨٩	٣٣٤	٥٥٦٣٦١
١٦	صناعة الخشب ومنتجاته والفلين عدا الأثاث وصناعة الأصناف المنتجه من القش ومواد الضفر	٣٢٣	٤٥٩٢٢٩	١٦٢٠٣٩	٦٢١٢٦٧	١١٥٨٢	٦٥٧٧	٤٠٧	٩٢٧	٢٩١٦	٢٤٠	٣١	٦٤٣٩٤٧
١٧	صناعة الورق و منتجاته	٥٣٩	٤٠١٧٠٨٤	٢٣٧٥١٣٨	٦٣٩٢٢٢٢	٢٩٩٩١٤	١٦٢٣٦٢	١٠٠٩٦	١١٤٤٢٢	١٣٦٨١٦	٤٧٤٢	٩٦٠٨	٧١٣٠١٨٢

(تابع) جدول رقم (٩)

عدد المنشآت وقيمة المستلزمات السلعية طبقاً للنشاط الإقتصادي

القطاع الخاص (١٠ مشتغلين فأكثر)

(القيمة بالآلاف جنيه)

نوع النشاط	منطوق النشاط الإقتصادي	عدد المنشآت	الخامات الرئيسية والمساعدة			الوقود والزيوت والشحومات	الكهرباء	المياه	مواد التعبئة والتغليف	قطع غيار ومواد ومهمات	الأدوات الكتابية والمطبوعات	مستلزمات سلعية أخرى	جملة المستلزمات السلعية
			محلي	مستورد	جملة								
١٨	الطباعة واستنساخ وسائط الأعلام المسجلة	٥٥٦	٥٧٧٧٩٦٨	٢٢٣٤٩٩	٦٠٠١٤٦٧	٧٧٨٩	٢٢٢٣٣	٥٨٨	٤٦٣٠	١٦٥٣١	٢٨١٠	٣٥٩٩	٦٠٥٩٦٤٧
١٩	صناعة فحم الكوك والمنتجات النفطية	١٦	٤٤٨١٦٣٣٩	٥١٢١٧٧	٤٥٣٢٨٥١٦	٦٨٩٢٩٨	٤٥٨٠٧	١٨٦٠	٢٦٠٧٣	٦٩٦٣١	٧٥٨٩	٦٤٢٠	٤٦١٧٥١٩٤
٢٠	صناعة المواد والمنتجات الكيماوية	٧٧٨	١١٢٢٩٣٨٤	٥٩٥٣٣٥٣	١٧١٨٢٧٣٧	٦٤٢٢١٣	٤٢٧٣٧٩	٨٩٠٢	٩٩٧٦٤٤	٢٤٩٣٠٤	١٧٢٧٦	٢٩٧٢٢	١٩٥٥٥١٧٦
٢١	صناعة المستحضرات الصيدلانية والكيميائية والدوائية ومنتجات النباتات الطبية	١٠٠	٣٢٣٤٧٧٩	٢٢٢٣١٣١	٥٤٥٧٩١٠	٥٥٦٣٢	٧٤٦٧٦	٤٦٣٤	٥٨٦٤٩٧	١٧٤٢٧٦	٢١٠٢٣	٢٢٧٢٦	٦٣٩٧٣٧٤
٢٢	صناعة منتجات المطاط واللدائن	٦٧١	٢٧٣٠٥٠٨	٦٢٦٨٥٤٠	٨٩٩٩٠٤٨	٨٢٩٩٠	١٥٩١٠٠	٦١٣٩	٨٣٩٨٤	٩٧٦١٣	٧٢٣٩	١٥٤٦٣	٩٤٥١٥٧٥
٢٣	صناعة منتجات المعادن اللافلزية الأخرى	١٥٠٠	٩٦٧٢٦٥٥	١٦٩٢٥٠٤	١١٣٦٥١٥٩	٣٣٠١٩٤٤	١٥٠٨٨٢١	١٥٨٢٦	١٣٠٩٦٠٢	١٠٢٦١٤٢	٣٦٩٦٨	٦٧١٩٦	١٨٦٣١٦٥٨
٢٤	صناعة الفلزات القاعدية	٤٧٣	١٤٩٠٨١٤٠	٦١٢٠٤٥٦٤	٧٦١١٢٧٠٤	٧٢٦١٤٩	١٢٠٣٥٢٨	٢١٧٢٤	٣٩٤٦٢	٨١٨٤٤٠	٥١٧٢	٤٣٠٥٨	٧٨٩٧٠٢٣٧
٢٥	صناعة منتجات المعادن المشكلة عدا الماكينات والمعدات	١٣٤٧	٣٤٤٢٨٤٤	٧٩٧٧٤٨	٤٢٤٠٥٩٢	١٠٣٠٣٥	٥٨٤٧٢	٣٢٩٦	٩٢٩٦٥	٨٦٩٥٦	٧١٣٤	٧١٥٣	٤٥٩٩٦٠٤
٢٦	صناعة الحاسبات والمنتجات الإلكترونية والبصرية ومكوناتها وصناعه الأجهزة الطبية	٤٧	٩٧٣٣٩٩	٧٣٣٦١٣	١٧٠٧٠١٢	١١٨٤٤	١٣٤٣٧	٧٩٦	٤٢٧٧٥	١٥٧٥٢	٣٦٧١	٣٠٦٣٢	١٨٢٥٩١٩
٢٧	صناعة الأجهزة الكهربائية	٣١٦	٤٦٠١٩٧٧	٣٣٥٠١٠٩	٧٩٥٢٠٨٦	٨٠٩٧٩	١٣٤٥٦٨	١٦٤٤٥	٢٦١٦٩١	٩٩٣٧٧	١٧١٣١	١٨٦٦٩	٨٥٨٠٩٤٦
٢٨	صناعة الآلات والمعدات الغير مصنفة في موضع آخر	١٨٦	١٩٤٥٣٤٢	١٤٦٦١٣١	٣٤١١٤٧٣	١٦٨٥٤	٢٦١١٢	١٣٨٥	٣٩٤٦٧	٤٧٩٥٩	٧٣٧٩	٣٣٧٥	٣٥٥٤٠٠٣
٢٩	صناعة المركبات ذات المحركات	٧٨	٢٨١٥٥١٣	٥٠٠٩٢٨٢	٧٨٢٤٧٩٥	٢٨٢٠٦	٤٣٤١٨	٣٤٠١	٨٥٨٥	٩٦٢٧٥	٦٨٥٢	٦٣٧٠	٨٠١٧٩٠٢
٣٠	صناعة معدات النقل الأخرى	١٤	١٠٦٨٧٨	٣٠٣٢٩٦	٤١٠١٧٤	٧٥١	٨٦٨	٢٧٠	١٠١٤	٥٠٣	١٩	١٢	٤١٣٦١٢
٣١	صناعة الأثاث والمنتجات الخشبية الغير المصنفة في موضع آخر	٥١٤	٧٠٤١٦٢	٢١١٤٩٠	٩١٥٦٥٢	١١٥٨٦	١٨٩٢٧	١٤٢٥	١٤٨٧٢	٢١٠٩٤	٢٣٤٤	٣٧٧٠	٩٨٩٦٧٠
٣٢	صناعات تحويلية أخرى	٣٣٤	٨٣١٦٦٩٣	٤٥٢٠٣٣	٨٧٦٨٧٢٥	١٣٨٨٨	٢٧٢٩٢	١٥٩٦	٢٣٨٣٩	١٤٢٧٤	٣٨٤٧	١٦٥٨	٨٨٥٥١١٩
٣٣	إصلاح المعدات والأجهزة	٢٣٤	٢٣٢٨٠	١٩٨٤٠	٤٣١٢٠	٤٧٦٥	٤٧٢٩	٢٤٠	٥٣٩	١٥٤٢١	٣٤٥١	٤٩٩٨	٧٧٢٦٣
ج	الصناعات التحويلية	٢٢٤٩٦	١٦٢٩٦٦٤٧٤	١١٥٨٥٥٢٥٣	٢٧٨٨٢١٧٢٧	٧٢٧٢٤٢٤	٤٩٦٧٨٣١	١٦٩٠٠٥	٨٤١٣١٢٠	٣٩٩٨٠٦٨	٣٥٧١٣٧	٣٩٤٩٦٩	٣٠٤٣٩٤٢٨١

(تابع) جدول رقم (٩)

عدد المنشآت وقيمة المستلزمات السلعية طبقاً للنشاط الإقتصادي

القطاع الخاص (١٠ مشتغلين فأكثر)

(القيمة بالآلاف جنيه)

نوع النشاط	منطوق النشاط الإقتصادي	عدد المنشآت	الخامات الرئيسية والمساعدة			الوقود والزيوت والشحومات	الكهرباء	المياه	مواد التعبئة والتغليف	قطع غيار ومواد ومهمات	الأدوات الكتابية والمطبوعات	مستلزمات سلعية أخرى	جملة المستلزمات السلعية
			محلي	مستورد	جملة								
٣٥	إمدادات الكهرباء والغاز والبخار وإمدادات تكييف الهواء	١٥	١٧٤٢٥١١	٤٩٨	١٧٤٣٠٠٩	١٠٩٣٧٩٧	٢٦٠١	٢٨٨١	٠	١١٩٤٢٦	١٣٢٦	١٧٦٢٨٩	٣١٣٩٣٢٩
د	إمدادات الكهرباء والغاز والبخار وإمدادات تكييف الهواء	١٥	١٧٤٢٥١١	٤٩٨	١٧٤٣٠٠٩	١٠٩٣٧٩٧	٢٦٠١	٢٨٨١	٠	١١٩٤٢٦	١٣٢٦	١٧٦٢٨٩	٣١٣٩٣٢٩
٣٦	تجميع وتنقية وتوزيع المياه	٤	٢٩٢٠	١١٥٣	٤٠٧٣	٢٥	٦٧٨	٢٧٤	٤	٣٣٠٤	٩	١	٨٣٦٧
٣٨	جمع ومعالجة وتدوير المخلفات والنفايات	٢٢	٢١٧٥٤	٠	٢١٧٥٤	٤٦٣٦٧	١٦٤٧	٢٠	٢٢٩	٢٢٤	٢٢٠	٠	٧٠٤٥٩
هـ	الإمداد المائي وشبكات الصرف الصحي وإداره ومعالجة النفايات	٢٦	٢٤٦٧٤	١١٥٣	٢٥٨٢٧	٤٦٣٩٢	٢٣٢٥	٢٩٣	٢٣٣	٣٥٢٨	٢٢٨	١	٧٨٨٢٦
٤١	تشبيد البنايات	٣٢٢	٧١٧٥١٥٣	٠	٧١٧٥١٥٣	٢٥٤٩٢	٥٦٤٨	٥٠٨٣	٠	١٢١٤٩٠	٨٥٣٨	٤٠٨٣٢	٧٣٨٢٢٣٥
٤٢	الهندسة المدنية	١٤٠	٣٤٥٢٨٠٥	٠	٣٤٥٢٨٠٥	١٠٢٩٧٥	١٦٤١٦	٢٠٧٠٧	٠	٢٧٤٩٢٠	٨٦٦٤	٢٩٨٢٩	٣٩٠٦٣١٤
٤٣	أنشطة التشبيد المتخصصة	٨٦	٣١٤٤٣٠	٠	٣١٤٤٣٠	٤٤٤٣	٨٨٤	٢٣٠	٠	١٤٦٣٨	١١٢٠	١٠١٩	٣٣٦٧٦٤
و	التشييد والبناء	٥٤٨	١٠٩٤٢٣٨٨	٠	١٠٩٤٢٣٨٨	١٣٢٩١٠	٢٢٩٤٧	٢٦٠٢٠	٠	٤١١٠٤٧	١٨٣٢٢	٧١٦٧٩	١١٦٢٥٣١٣
٤٥	تجارة الجملة والتجزئة والإصلاح للمركبات ذات المحركات والدراجات النارية	١١٢٣	٥١١٢٥	٥٩٩٩٧	١١١١٢٢	٤٥٠٢٤	٢٨٨٢٠	٧٧٥٠	١٤٤٥٨	٨٣٩٩٦	٢٤٣٠٦	٤٢٨٨	٣١٩٧٦٤
٤٦	تجارة الجملة عدا المركبات ذات المحركات والدراجات النارية	٦٩٤١	٠	٠	٠	١٤٥٥٨٧	٥١٠٣٣٢	١٩٩٣٤	٤٢٢٧١٩	١٦٥٠٢٩	١٠٢٢٨٠	٧٣٠٦٥	١٤٣٨٩٤٦
٤٧	تجارة التجزئة عدا المركبات ذات المحركات والدراجات النارية	٩٤٨٩	٠	٠	٠	٢٩٧٦٩٧	٤٢٠٤١٧	٧٣٩٦١	٣٩٩٣٩٨	٧٤٨٨٣٢	١٠١٦٨٥	٢٩٩٥٦٩	٢٣٤١٥٥٩
ز	تجارة الجملة والتجزئة والإصلاح للمركبات ذات المحركات والدراجات النارية	١٧٥٥٤	٥١١٢٥	٥٩٩٩٧	١١١١٢٢	٤٨٨٣٠٩	٩٥٩٥٦٩	١٠١٦٤٥	٨٣٦٥٧٥	٩٩٧٨٥٨	٢٢٨٢٧١	٣٧٦٩٢١	٤١٠٠٢٦٩

(تابع) جدول رقم (٩)

عدد المنشآت وقيمة المستلزمات السلعية طبقاً للنشاط الإقتصادي

القطاع الخاص (١٠ مشتغلين فأكثر)

(القيمة بالآلاف جنيه)

نوع النشاط	منطوق النشاط الإقتصادي	عدد المنشآت	الخامات الرئيسية والمساعدة			الوقود والزيوت والشحومات	الكهرباء	المياه	مواد التعبئة والتغليف	قطع غيار ومواد ومهمات	الأدوات الكتابية والمطبوعات	مستلزمات سلعية أخرى	جملة المستلزمات السلعية
			محلي	مستورد	جملة								
٤٩	النقل البرى والنقل عبر خطوط الأنابيب	٤٢٥	٤٤٧	٠	٤٤٧	١٤٠٣٧٢	١٠١١٥	١٠٢٨	٦٦٨	٧٨٧٧٨	٤٢١٩	١٥٠٤٨	٢٥٠٦٧٥
٥٠	النقل عبر الماء	٨٦	٠	٠	٠	٣٩٢٠٥	١٥٤٥٨	٣١١٠	٠	٣٣٩٨٨٦	٣٣٨٨	٩٩٢٥	٤١٠٩٧١
٥١	النقل الجوى	٢٢	٠	٠	٠	٨٩٣١٥٨	١١٠٨	١٧٩	٠	٣٨١٤٤	١٤٧٦	٣٠٦٥	٩٣٧١٣٠
٥٢	أنشطة التخزين والدعم للنقل	٩٥٨	٠	٠	٠	٥٦٣٦٠	٢٥٩١٥	١٣٩٤	٥٨٣١	٢٩٢١٢	١٠١٣٠	٤٥٧٥	١٣٣٤١٧
٥٣	البريد وأنشطة الخدمات البريدية	٥٠	٠	٠	٠	٥٠٤	١٤١	٥٧	٢٤٦٧	٣٦	٦٦٠	٣٠	٣٨٩٦
ح	النقل والتخزين	١٥٤١	٤٤٧	٠	٤٤٧	١١٢٩٥٩٨	٥٢٧٣٦	٥٧٦٨	٨٩٦٦	٤٨٦٠٥٦	١٩٨٧٣	٣٢٦٤٤	١٧٣٦٠٨٨
٥٥	أنشطة خدمات الإقامة	٧٧٢	١٧٨٧٤٤١	١٦٩١٤٩	١٩٥٦٥٩٠	١٦٢٧٢٣	٤٨٤٩٣٦	٩١٨٨٨	١٠٤٩٢	٣٣٢٤٥٣	٥١٦٧٥	٥٠٥٠٧	٣١٤١٢٦٣
٥٦	أنشطه خدمات الغذاء والمشروبات	٦٣٣٦	٥٩٨٩٦٤٩	٤٢٣٢٦٣	٦٤١٢٩١٢	١٣٩٩١٣	١٤٩١٢١	٠	١٢٧٣٢٢	١١٤٥٤٣	١٧٨٨٧	١٢٤٦٧	٦٩٧٤١٦٥
ط	أنشطة خدمات الغذاء والإقامة	٧١٠٧	٧٧٧٧٠٩٠	٥٩٢٤١٣	٨٣٦٩٥٠٢	٣٠٢٦٣٦	٦٣٤٠٥٧	٩١٨٨٨	١٣٧٨١٣	٤٤٦٩٩٦	٦٩٥٦٢	٦٢٩٧٤	١٠١١٥٤٢٨
٥٨	أنشطه النشر	١٤٨	٤٧٥٨٧	١٧٩٦١٠	٢٢٧١٩٧	٦٨٦١	١١٤٢٦	١٢٤٢	١٦٥١	١٢١٧٢	١٧٤٤٩	٣٦٣١٩	٣١٤٣١٧
٥٩	أنشطة نشر و إنتاج برامج التلفزيون والفيديو والأفلام السينمائية والاصوات المسجلة	١٠٨	٨٤٩	٠	٨٤٩	٦٩٠	٨٦٤٦	٨٧٢	٤٣١٣	٢١٩١	١٢٤٧	٩٨٩	١٩٧٩٦
٦٠	أنشطه البث الإذاعي والتلفزيوني	١٠	١	٠	١	١٧٣	٧٣٩	٥٢	٤٧	٢٤	١٤٤	٠	١١٨٢
٦١	الاتصالات	١١٥	٠	٠	٠	١٩٦٨٩٩	١٦٩٥٠٠	١٠٦٣	٦٤	٤٥٠٣١٨	٢٢١٤٠	٥٥	٨٤٠٠٤٠
٦٢	أنشطه برمجيات واستشارات الحاسب	٢٦٦	٢٨٢٢٤	١٤٨	٢٨٣٧٢	٢٣٥	٣٩٢١	٢٩١	١٠	١٥١٣	٢٣٦٨	١٢٦٩	٣٧٩٨٠
٦٣	أنشطة خدمات المعلومات	١٤	٢٢	٠	٢٢	١٤	٦٢٥	٩٨	٠	٢٥٣	٢٣٤	١٥	١٢٦١
ى	المعلومات والاتصالات	٦٦٠	٧٦٦٨٣	١٧٩٧٥٨	٢٥٦٤٤٢	٢٠٤٨٧٢	١٩٤٨٥٧	٣٦١٩	٦٠٨٥	٤٦٦٤٧٢	٤٣٥٨٢	٣٨٦٤٧	١٢١٤٥٧٦
٦٤	الوساطة المالية عدا التأمين وتوفير الاعتمادات لمعاشات التقاعد	٦٤	٠	٠	٠	١١٧٣٦	١٨٢٨٧٤	١٢٥٥٣٥	١	٨٧٥٦٤	٦٩٣١٩	٩٤٢٠٢	٥٧١٢٣١
٦٥	التأمين وتوفير الاعتمادات لمعاشات التقاعد عدا الضمان الاجتماعى	٣٥	٠	٠	٠	١٢٦١	٣٥٦٤٤	١٨١٠٢	٧٦٥١	٤٨	١١٧٣٩	١٤١٦٢	٨٨٦٠٦
٦٦	الأنشطة المساعدة للوساطة المالية	٢١٨	٠	٠	٠	٢٦٦٠٨	٧١٧٢	١٣٠٥	٨	٢٠٥٩	٥٣٤٧	١٥٧٩	٤٤٠٧٨
ك	الوساطة المالية والتأمين	٣١٧	٠	٠	٠	٣٩٦٠٥	٢٢٥٦٩٠	١٤٤٩٤٢	٧٦٦١	٨٩٦٧٠	٨٦٤٠٥	١٠٩٩٤٣	٧٠٣٩١٥

(تابع) جدول رقم (٩)

عدد المنشآت وقيمة المستلزمات السلعية طبقاً للنشاط الإقتصادي

القطاع الخاص (١٠ مشتغلين فأكثر)

(القيمة بالآلاف جنيه)

نوع النشاط	منطوق النشاط الإقتصادي	عدد المنشآت	الخامات الرئيسية والمساعدة			الوقود والزيوت والشحومات	الكهرباء	المياه	مواد التعبئة والتغليف	قطع غيار ومواد ومهمات	الأدوات الكتابية والمطبوعات	مستلزمات سلعية أخرى	جملة المستلزمات السلعية
			محلي	مستورد	جملة								
٦٨	أنشطة العقارات والتأجير	٨٣٧	٠	٠	٠	٦٨٨٠	١٧٦٨٨	٣٦٤٠	١٦٣٠	٦٣٣١٥٣	١٤٠٠٦٨	٩٤٥١٣٥	١٧٤٨١٩٤
ل	العقارات والتأجير	٨٣٧	٠	٠	٠	٦٨٨٠	١٧٦٨٨	٣٦٤٠	١٦٣٠	٦٣٣١٥٣	١٤٠٠٦٨	٩٤٥١٣٥	١٧٤٨١٩٤
٦٩	الأنشطة القانونية والمحاسبية	١٠٥٧	٢٢١	٠	٢٢١	١١٢٥	٩٩٧٣	١١١٩	٣٦	٥٦٣٩	١٤١٩٦	٤١١	٣٢٧٢٠
٧٠	انشطه المراكز الرئيسية والخبرة الاستشارية	٢١١	٠	٠	٠	٤٢٥٥	١٤١٤٤	٢٨٠٤	٢٥٤٩	١٥١١٠	٢٩٧٣٦	١٤٥١٥	٨٣١١٤
٧١	الأنشطة المعمارية والهندسية والاختبارات الفنية والتحليل	١١٨٨	٧١٤٥٠٥	٣٤٥٤	٧١٧٩٥٨	٤٧٥٨٦	٢٥٣٩٩	٦١٦١	١٢١	١٧٢٣٨	٦٨٩٨٢	٨٩٣٦٢	٩٧٢٨٠٩
٧٢	البحث العلمي والتطوير	٧٨	١٢	٠	١٢	٥١٣	٧٠٧	٨٢	١٨	١٧٩	٣٤٦	٥٠	١٩٠٧
٧٣	الإعلان وبحوث السوق	٦٢٦	٣٦٢٧٨	١٤٥٧	٣٧٧٣٥	٤٥٢٣	٨٣٦٤	٧٦٥	١٥٠	٩٢٥١	١٠٨٥١	٤٩٠٦	٧٦٥٤٣
٧٤	الأنشطة العلمية والتقنية المتخصصة الأخرى	٣١٤	٧٨٠٩٦	١٩٨٧	٨٠٠٨٣	٥٠٧	٢٦٣٥	١٢٦	٥٣١	١٣٦٥	١٢٤٥٠	٨	٩٧٧٠٥
٧٥	الأنشطة البيطرية	٤	٤٣٤	٠	٤٣٤	٤٩	١٢	١	٣٢	٥	٠	٠	٥٣٣
م	الأنشطة العلمية والتقنية المتخصصة	٣٤٧٨	٨٢٩٥٤٤	٦٨٩٨	٨٣٦٤٤٣	٥٨٥٥٨	٦١٢٣٥	١١٠٥٧	٣٤٠٦	٤٨٨١٤	١٣٦٥٦٦	١٠٩٢٥١	١٢٦٥٣٣٠
٧٧	أنشطة الاستئجار والتأجير	٦٣٦	٠	٠	٠	١٦٤٤٦	١٤٥١٨	٥٠٦٣	٢٩٩	٤٧٨٣	٣٤٢٤	٣٩٠٢	٤٨٤٣٥
٧٨	أنشطة التوظيف	٢٧١	٠	٠	٠	٩٨	١٨٨١	٤١	٦	٢٤٠	٦٤٦٥	٤٨٨٢	١٣٦١٣
٧٩	أنشطة خدمات وكالات السفر و منظمي الرحلات السياحية و الحجز	١٤٣٢	٠	٠	٠	١٠٨٧٣٧	١٢٩٣٥٦	٧٤٠٩٨	٢٦٢٥	٣٥١٤٢	٤٠٧٤٨	١٦١٣٠٣	٥٥٢٠٠٩
٨٠	أنشطة الأمن والمراقبة	٣٢٧	٠	٠	٠	٣٧٠٩	٤٧٢٤	١١٥٤	٢٤	٩٢٥	١٤٥٧	١٣٤٢٨	٢٥٤٢١
٨١	أنشطة خدمات المباني	٢٤٣	٢٤٥	٠	٢٤٥	٥٣٣٩	٢٢٨٠	٤٩٥	٦٤	٢٤٠١	٨١٨	٢٧٣٣٠	٣٨٩٧٢
٨٢	أنشطه خدمات المكتب التنفيذي وانشطه المعاونة المكتبية الخاصة	٢٣٧	١٧٥	٠	١٧٥	٢٨٢٤	٤٤٥٦	١٨٥	٢٩١٤٢	٢٢٣٨	١٤٩٠	٥٦١٣٤٠	٦٠١٨٤٩
ن	الانشطه الاداريه وخدمات الدعم	٣١٤٦	٤٢٠	٠	٤٢٠	١٣٧١٥٤	١٥٧٢١٥	٨١٠٣٦	٣٢١٦٠	٤٥٧٢٩	٥٤٤٠١	٧٧٢١٨٤	١٢٨٠٢٩٨
٨٥	التعليم	٣٣٥١	٤٨٥٠٥٦	٢٦٣٧٥	٥١١٤٣١	٧١٤٢٢	٨٧٢٣٥	٧٦٤٧١	٧٧٥٥	٦٦٩٥٠	١٤٢٥٦٥	٣٠٧١٥٦	١٢٧٠٩٨٤
ع	التعليم	٣٣٥١	٤٨٥٠٥٦	٢٦٣٧٥	٥١١٤٣١	٧١٤٢٢	٨٧٢٣٥	٧٦٤٧١	٧٧٥٥	٦٦٩٥٠	١٤٢٥٦٥	٣٠٧١٥٦	١٢٧٠٩٨٤

(تابع) جدول رقم (٩)

عدد المنشآت وقيمة المستلزمات السلعية طبقاً للنشاط الإقتصادي

القطاع الخاص (١٠ مشغلين فأكثر)

(القيمة بالآلف جنيهه)

نوع النشاط	منطوق النشاط الإقتصادي	عدد المنشآت	الخامات الرئيسية والمساعدة			الوقود والزيوت والشحومات	الكهرباء	المياه	مواد التعبئة والتغليف	قطع غيار ومواد ومهمات	الأدوات الكتابية والمطبوعات	مستلزمات سلعية أخرى	جملة المستلزمات السلعية
			محلي	مستورد	جملة								
٨٦	الانشطة المتصلة بصحة الإنسان	٢١٨٤	٦٧٠٧٩٧	٧٤٩٤٤	٧٤٥٧٤١	٦٢٧٠	٥٨٠٦٥	١٣٨٦٦	١٣٠٢٩	٤٣٦٩٣	٢٥١٥٣	١٦٧٥١	٩٢٢٥٦٧
٨٧	أنشطة رعاية المقيمين	٣٦٩	٨٧٤١	٠	٨٧٤١	٨٧٩	٣٥٣٨	٧١٧	١٠٤٩	٦٣٠	٦٤١	٢٦٩٨	١٨٨٩٢
٨٨	أنشطة العمل الاجتماعي بدون إقامة	٦٧١٢	١٥١٨٧٨	٤١٢	١٥٢٢٩٠	٧٧٦٩	١٣٠١٠	٤١١٨	٦٤٥	١٠٨٣٧	١٠٨٩٧	١٨٥١٣	٢١٨٠٨٠
ف	الصحة وأنشطة العمل الاجتماعي	٩٢٦٦	٨٣١٤١٦	٧٥٣٥٦	٩٠٦٧٧٢	١٤٩١٧	٧٤٦١٢	١٨٧٠١	١٤٧٢٣	٥٥١٦٠	٣٦٦٩٢	٣٧٩٦٢	١١٥٩٥٣٩
٩٠	أنشطة فنون المسرح والموسيقي والأنشطة الترفيهية	٤٨	٤٦٢	٠	٤٦٢	٣٤	١٣١	٢٠	٢	٢٣	٢٣	٤	٧٠٠
٩١	أنشطة المكتبات والمتاحف ودور الوثائق والأنشطة الثقافية الأخرى	٥	٦	٠	٦	٤	٧٢	١٦	٢	٣٧	٢٤	١	١٦٤
٩٢	انشطة المقامرة والمراهنة	٢	٠	٠	٠	٠	٣٤٨	١٠٩	٠	٣٠	٣١	٠	٥١٨
٩٣	انشطة الرياضة والترفيه والتسلية	٨٦٤	٠	٠	٠	٢٠٠٩	٢٢٣٥٢	٨٥٤٥	٦٢٤	٧٣٠٦	٤١٢٤	١٧٧١٥	٦٢٦٧٥
ص	أنشطة الفنون والإبداع والتسلية	٩١٩	٤٦٧	٠	٤٦٧	٢٠٤٨	٢٢٩٠٣	٨٦٩٠	٦٢٨	٧٣٩٧	٤٢٠٣	١٧٧٢١	٦٤٠٥٦
٩٤	انشطة المنظمات ذات العضوية	٤٣٩	٠	٠	٠	٥٧٠	٣٨٨٧	٨١٢	٤٦	١٠٨٥٥	٤٧٥٨	١٠٢٥٥	٣١١٨١
٩٥	إصلاح أجهزة الحاسب الآلي والسلع الشخصية والمنزلية	٢١١	٣٠٨٨٦	٤٤٨٦٩	٧٥٧٥٥	٢٤٧٥	١٠٠٦	١٤٣	٢٧	٣١٣٨	٧٨٧	٣٧	٨٣٣٦٨
٩٦	أنشطة الخدمات الشخصية الأخرى	١٧٦	١٧٠٩	٣٧٦٢	٥٤٧١	٢٨٠٢	٦٧٨٣	٢٥١٩	٣١٠	١٠٥٩	٢٤٤٢	٣٧٤٠	٢٥١٢٦
ق	أنشطة الخدمات الأخرى	٨٢٦	٣٢٥٩٥	٤٨٦٣١	٨١٢٢٦	٥٨٤٦	١١٦٧٥	٣٤٧٤	٣٨٣	١٥٠٥٢	٧٩٨٧	١٤٠٣٢	١٣٩٦٧٥
الإجمالي													
		٧٣٣٦٣	١٨٨٥٦٦٧٠٧	١١٦٩٢٨٢٥٩	٣٠٥٤٩٤٩٦٦	١١٨٢٧٦٠٨	٧٥٥٦٨٦٦	٧٦١٤٥٨	٩٥٢٦٢٣٧	٨٣٧١٠٤٩	١٣٩٠٥٩٢	٣٥٩٦٠٣٣	٣٤٨٥٢٤٨٠٩

جدول رقم (١٠)

عدد المنشآت وقيمة المصروفات الخدمية طبقاً للنشاط الاقتصادي

القطاع الخاص (١٠ مشغلين فأكثر)

(القيمة بالالف جنيه)

كود النشاط	منطوق النشاط الإقتصادي	عدد المنشآت	المصروفــــــــــــــــات الخدميةــــــــــــــــة										
			مصرفوات تشغيل لدى الغير ومقاولي الباطن	مصرفوات صيانة	مصرفوات أبحاث وتجارب	إيجار آلات ومعدات ووسائل نقل وإنتقال	مصرفوات دعاية وإعلان ونشر وطبع وعلاقات عامة وإستقبال	مصرفوات نقل وإنتقالات	مصرفوات إتصالات	أتعاب محاسبية وقانونية	عمولات ومصرفوات بنكية	مصرفوات خدمية أخرى	جملة المصروفات الخدمية
٠١	المحاصيل ومنتجات الحيوان والصيد وأنشطه الخدمات ذات الصلة	٦٧١	٥٤٠٦	١٠٩٤٥	٨١٠	٦٧٨١	١٢٩٠	٤٧٩١	١٧٠٦	٢٠٠٩	٤٥٢٢	٤٧٤٧	٤٣٠٠٤
٠٢	استغلال الغابات وقطع أشجار الأخشاب وأنشطة الخدمات ذات الصلة	٥١	.	٤	.	٢٣٤	٣١	٧	١١	٢٣	.	١١٤	٤٢٤
٠٣	صيد الأسماك وتربية الأحياء المائية
أ	الزراعة واستغلال الغابات وقطع الأشجار وصيد الأسماك	٧٢٢	٥٤٠٦	١٠٩٤٩	٨١٠	٧٠١٦	١٣٢٠	٤٧٩٧	١٧١٦	٢٠٣٢	٤٥٢٢	٤٨٦١	٤٣٤٢٨
٠٦	إستخراج البترول الخام والغاز الطبيعي	٣٥	١٧٥٧٧٠.	١٣٢١٦٢٥	١٤٠١٥٣	٨٣٤٤٦١	٢١٩١٨	٥٦٩٧٩	٥٤١٣٤	٣٤٣٨	٦٨٠٤	٦٤٣٣١٤	٤٨٤٠٥٢٥
٠٧	تعدين خامات (ركازات) الفلزات والمعادن	٣	١٠٧٩١٥	١٢١٦٩٠	٥٩٧٢	٢٩٣٤	١٥٥	١٨٤٦٧	٢٧٩٦	٣٧٠٨	٥٧٥	١٠٨٢١٠	٣٧٢٤٢٢
٠٨	التعدين واستغلال المحاجر الأخرى	٤٧٦	٩٨٧٣	٢٧٦٤٣	٥٣٠	١٤٣٣٦	١٢٣٨	٤٩٥١	١٢١٢	٦٨١	٢٤٢	١١٩٥٨	٧٢٦٦٥
٠٩	أنشطة الخدمات المتصلة بالتعدين	٣٧	١٢٦٦٥	٥٠١٠	٢٤١	١٩٤٣	١٤٨٢٦	٣٦٣٢٢	٦٠٩١	٣٥٤٢	١٣٧٠٠	١٧١٠٣	١١١٤٤٣
ب	التعدين واستغلال المحاجر	٥٥٢	١٨٨٨١٥٢	١٤٧٥٩٦٩	١٤٦٨٩٧	٨٥٣٦٧٣	٣٨١٣٨	١١٦٧١٩	٦٤٢٣٣	١١٣٦٨	٢١٣٢٠	٧٨٠٥٨٦	٥٣٩٧٠٥٥
١٠	صناعة المنتجات الغذائية	١٠٢١٠	٦٨٤٩٩	٢٩١٢٣٩	٣٢٨٣٢	٢٢٥٢٣٢	٦٠٣٩٨١	٢٠٩٩١٥	٥٦٠٤٦	٥٥٠٠٠	١٨٩٨٦٥	٩٦١٣٩٤	٢٦٩٤٠٠٣
١١	صناعة المشروبات	٢٠	٦٢٤١	١٢٨١٣٨	١٢٢٩	٥٢٩٤٩	٤٦٩١٩٦	١٧١٠٣٧	٢٤٨٢٨	٤٤١٦٣	١٠٧٠٩	١٥٧٢٠٠	١٠٦٥٦٩٢
١٢	صناعة منتجات التبغ	٤٤	.	٢١٠	٨٤	٤٣	١١٨	٢٤٣	٢٤٨	٣٣٧	٤٧٣	٤٢٨	٢١٨٥
١٣	صناعة المنسوجات	١٢٢٧	٤٢٦٠١	٥٣٤٥٦	١١٢٧	٥٥٩٥٩	١٣٣٨٥	٣٤١٤٣	١٠٥٩٤	٤٣٧٣	٣٧٩١٥	١٥٣٦٠٩	٤٠٧١٦١
١٤	صناعة الملابس الجاهزة	٢٢٥٠	١٩٦٧٧٥	٥٦٣٤٨	١١٤٤٧	٣١٥٧٠	٦٤٤٣٨	١٨٣٨٨٨	٢١١٩١	١٢٢٢٣	٥٣٩١٣	١١١١١٨	٧٤٢٩١٠
١٥	صناعة الجلد ومنتجاته	٧٢٠	٤٨	١٠٠٠٤	٢٥	٨٥٧	١٣٠١	٣٤٣٠	٢٦٢٤	١٨٠٨	٥٢٧	٢٨٦٨١	٤٩٣٠٤
١٦	صناعة الخشب ومنتجاته والفلين عدا الأثاث وصناعة الأصناف المنتجه من القش ومواد الضفر	٣٢٣	٩٣	٢٤٤٨	٣	٨٥٠	٥٠٩	١١٦٨	٥٦٢	١٩٥	٣٩٢٥	٢٤٣٦	١٢١٩٠
١٧	صناعة الورق و منتجاته	٥٣٩	١١٧٦٦	٧٤١١٧	٢٠٦٩	٤٥٠٩٨	٣٧٢٨٨	٤٥٥٤١	١١٥٤٤	٥٥٨٣	٣٥٩١٨	٨٣٢٠٤	٣٥٢١٢٧

(تابع) جدول رقم (۱۰)

عدد المنشآت وقيمة المصروفات الخدمية طبقاً للنشاط الإقتصادي

القطاع الخاص (١٠ مشغلين فأكثر)

(القيمة بالآلف جنيهه)

كود النشاط	منطوق النشاط الإقتصادي	عدد المنشآت	المصروفات الخدمية										
			مصروفات تشغيل لدى الغير ومقاولى الباطن	مصروفات صيانة	مصروفات أبحاث وتجارب	إيجار آلات ومعدات ووسائل نقل وإنتقال	مصروفات دعاية وإعلان ونشر وطبع وعلاقات عامة وإستقبال	مصروفات نقل وإنتقالات	مصروفات إتصالات	أتعاب محاسبية وقانونية	عمولات ومصروفات بنكية	مصروفات خدمية أخرى	جملة المصروفات الخدمية
١٨	الطباعة واستنساخ ووسائل الأعلام المسجلة	٥٥٦	٢٩٨٤	١٢٩٧٩	٦٦٩	١٤٥٨٩	٢٦٦٧	١١٤٧١	٢٧٨٠	١٤٩٦	٢٣٨٦٥	٢٤٦٣٩	٩٨١٣٨
١٩	صناعة فحم الكوك والمنتجات النفطية	١٦	٦٨٤٥٤	١٩٠٨١٧	١١٠٥٦	١٨٢١٢	٦٩٤٧٠	٥٧١٩١	٤٩٢٩	١٢٦٣	١٨٧٦٤	١١٤١٥٨٤	١٥٨١٧٤٠
٢٠	صناعة المواد والمنتجات الكيماوية	٧٧٨	٢١٥٩٥٣	١٩٨٢٧٩	١٠٤٩٢	٨١٥٥٥	١٦٥١٠٩	١٧١٠٨١	٣٧٤٠٤	٦٧٤٦٩	٤٤٧٦٩	٤٥٢٩٥١	١٤٤٥٠٦١
٢١	صناعة المستحضرات الصيدلانية والكيميائية والدوائية ومنتجات النباتات الطبية	١٠٠	٦٢٠٩٩	٥٧٩٩٨	٥٧٠١٦	٢٩٢١٠	١٨٠٧٩٣	١٤٧٥٤٦	٢٣٠٧٧	١٠٨١٤	١٨٥٥٦٦	٦٢٠٧٥٠	١٣٧٤٨٦٩
٢٢	صناعة منتجات المطاط واللدائن	٦٧١	١١٨٠٨	٧١٣٦٩	٥٠١٤	٥٠٦٩٤	٣٤٤٩٨	٥٨٥٥٣	١٥٨٨١	١٠٥٨٨	٤٣٢٦٥	١٣٢٩١٠	٤٣٤٥٨٠
٢٣	صناعة منتجات المعادن اللافلزية الأخرى	١٥٠٠	٦٤٤٥٧٠	٢٥٣٨٤٤	٥٣٣٠٠	٢٣٢٦٨١	٨٨٨٦٢	٢٠١١٤٠	٣٠٢٧٣	٧٥٢٣٧	٩٤١٥٦٢	٥٥٣١٧٣	٣٠٧٤٦٤٣
٢٤	صناعة الفلزات القاعدية	٤٧٣	١٧١٢٠	١٨١٢٩٦	٧١٧٣	٩٧٢٥١	٤٧٥٥٦	٦٣٣٥٧	١١٠٩٤	٣٣٤٦٦	٣٤٣٥٥١	٧٦٨٣٨٧	١٥٧٠٢٥١
٢٥	صناعة منتجات المعادن المشكلة عدا الماكينات والمعدات	١٣٤٧	٥٦٨٤٧	٣٣٩٢٧	١٤١٢	٢٤٢٢٩	١٢٠٦٤	٢٨٦٦٨	١٣٢٦١	٧٨٦٧	٣١٧٦٦	٦٠٤١٧	٢٧٠٤٥٩
٢٦	صناعة الحاسبات والمنتجات الإلكترونية والبصرية ومكوناتها وصناعه الأجهزة الطبية	٤٧	٧٥٢٢	١٠٩٨٥	٢٩٢٣	٣٢٨٤٨	٣٥٣٤٦	١٠٠١١	٥٤٣٦	٢٣٢٠	٢٦٢٤٠	١٥٨٢٧٣	٢٩١٩٠٣
٢٧	صناعة الأجهزة الكهربائية	٣١٦	٢٠٦٢٥	٧٣٨٢٩	١٢٥١٧	٣٨٤٢٧	٤١٨٢٥	٤٩٥٥٨	٥٠٤٥٤	٩٣٥٢	٣٧٨٥٦	٢٦٢٧٠٧	٥٩٧١٥٠
٢٨	صناعة الآلات والمعدات الغير مصنفة فى موضع آخر	١٨٦	١١٩٥٨٤	٢٤١٩٩	٣٢١٤	١٨١٤٣	٢٦٠١٧	٢٩٥٥٥	٩٤٢٠	٤٩٧٨	٦٢٥٦٥	١٩٠٤٥٠	٤٨٨١٢٥
٢٩	صناعة المركبات ذات المحركات	٧٨	٤٠٥٠٢	٣٠٤١٥	٦٦٥	٩٩٩٨	٣٥٢٥٧	١٧٩٠٦	٦٣٨٣	٤٧٠٠	٤٠٨٧٤	١٠٤١٦١	٢٩٠٨٦٠
٣٠	صناعة معدات النقل الأخرى	١٤	١٢١	٤٩٠	١٠٣٣	١٣٢٩	١٠٧٧	٣٠٦١	١٨٤	٦٣	٨٣٩	٢٠٦٠	١٠٢٥٦
٣١	صناعة الأثاث والمنتجات الخشبية الغير المصنفة فى موضع آخر	٥١٤	٣٩٦٦	٩٧٢٩	٩٢٧	١١٣١٤	٥٦١٩	٥٤٧٢	٣٢٥٣	٢١٢٧	٣٢٢١	٤٠٥١٧	٨٦١٤٦
٣٢	صناعات تحويلية أخرى	٣٣٤	١١٧٨	١٧٣٤٦	٥٥	٣٢٦٢	٣٢٧١	١٦٦٨٢	٤٢١٩	٣٢٩٥	١٠٣٥٩	٢٤٦٨٣	٨٤٤٤٩
٣٣	إصلاح المعدات والأجهزة	٢٣٤	٩٢٣	١٢٨٢٥	٠	١٢٠١٣٧	٤٨٤٤	٤٠٢٧٢	١٣٩٠٧	١٠٥٨٩	١٦٣١٠	١٠١١٦	٢٢٩٩٢٣
ج	الصناعات التحويلية	٢٢٤٩٦	١٦٠٠٢٧٧	١٧٩٦٢٨٧	٢١٦٢٨٣	١١٩٦٥٣٧	١٩٤٤٤٩٣	١٥٦٠٨٨٧	٣٥٩٥٩١	٣٦٩٣٠٥	٢١٦٤٦١٩	٦٠٤٥٨٤٦	١٧٢٥٤١٢٥

(تابع) جدول رقم (١٠)

عدد المنشآت وقيمة المصروفات الخدمية طبقاً للنشاط الإقتصادي

القطاع الخاص (١٠ مشغلين فأكثر)

(القيمة بالآلف جنيهه)

كود النشاط	منطوق النشاط الإقتصادي	عدد المنشآت	المصروفات - الخدمات										
			مصرفات تشغيل لدى الغير ومقاولي الباطن	مصرفات صيانة	مصرفات أبحاث وتجارب	إيجار آلات ومعدات ووسائل نقل وانتقال	مصرفات دعاية وإعلان ونشر وطبع وعلاقات عامة وإستقبال	مصرفات نقل وانتقالات	مصرفات إتصالات	أتعاب محاسبية وقانونية	عمولات ومصرفات بنكية	مصرفات خدمية أخرى	جملة المصروفات الخدمية
٣٥	إمدادات الكهرباء والغاز والبخار وإمدادات تكييف الهواء	١٥	٠	٤٧٦٥٥	٢٣٢٩٣٢	٩٤٦٢	٤٦٨٠	٤٥٨٠٣	٦٦٠٤	١٦٤٣	٣٦٦٨	١٠٩١١٨	٤٦١٥٦٤
د	إمدادات الكهرباء والغاز والبخار وإمدادات تكييف الهواء	١٥	٠	٤٧٦٥٥	٢٣٢٩٣٢	٩٤٦٢	٤٦٨٠	٤٥٨٠٣	٦٦٠٤	١٦٤٣	٣٦٦٨	١٠٩١١٨	٤٦١٥٦٤
٣٦	تجميع وتنقية وتوزيع المياه	٤	٨٤	٩٥	٢٥	١١٥	٦١	٢٤٧	١٠٦	٣٢	٤٧٧	٦٩٠	١٩٣٢
٣٨	جمع ومعالجة وتدوير المخلفات والنفايات	٢٢	٠	٥٧٩	٠	٧٠٩	٢٠	١١٤	١٥٧	٣١٨	٩	٣٢٢	٢٢٢٧
هـ	الإمداد المائي وشبكات الصرف الصحي وإداره ومعالجة النفايات	٢٦	٨٤	٦٧٤	٢٥	٨٢٤	٨١	٣٦١	٢٦٣	٣٥٠	٤٨٦	١٠١٢	٤١٥٩
٤١	تشبيد البنايات	٣٢٢	١١٧٥٤٩٦	٢٤٧٤٦	٣٥٩٤	٩٤٦٦٠	١٢٧٩٧	٤٤٧٥٢	٢٦٣١١	١٠٢٩١	٩٥٦٨٧	٧١٤١٧	١٥٥٩٧٥٢
٤٢	الهندسة المدنية	١٤٠	١٤٤٠٨٤٠	٣١١٦٦٢	١٤٦٩٧	٢١٤١٢٣	١٤٣٢٢	٩٤٩٦٤	١٦٦٨١	٤٨٦٧	٣٠١٥٢	٢٥٤٦١١	٢٣٩٦٩١٩
٤٣	أنشطة التشييد المتخصصة	٨٦	٣٣٠٧٢	٣٨٢٣	٢٨٤	٢٩٤٨	١٠٤٤	٥١٩١	٢٠٨٥	٩٣٧	٥٤٩٩	٥٢١٨	٦٠١٠١
و	التشييد والبناء	٥٤٨	٢٦٤٩٤٠٩	٣٤٠٢٣٢	١٨٥٧٤	٣١١٧٣١	٢٨١٦٣	١٤٤٩٠٧	٤٥٠٧٧	١٦٠٩٥	١٣١٣٣٨	٣٣١٢٤٦	٤٠١٦٧٧١
٤٥	تجارة الجملة والتجزئة والإصلاح للمركبات ذات المحركات والدراجات الناريه	١١٢٣	١٧١٦٢	٢١٧١٣	٢٠٧	١٠٦٤٧	٩٠٣٠٩	٣٤٧٩٥	٢٢٨٤١	٤٩٠٦٦	٥٠٦٩٧	٩٥٤٩٤	٣٩٢٩٣١
٤٦	تجارة الجملة عدا المركبات ذات المحركات والدراجات النارية	٦٩٤١	١٤٠٩٨٦	١٦٢١٤٢	٥٩٠٧٤	٣٥٢٠٤٠	٨١٤٠٠٣	٣٦٤٢٠٣	٢٣٢٤٥٧	٧٤٥٣٦	٣٧٧١٤٥	١٤٤٤٧٠٨	٤٠٢١٢٩٤
٤٧	تجارة التجزئة عدا المركبات ذات المحركات والدراجات النارية	٩٤٨٩	٢١٤٧١	٢٤٧٧٥٧	٧١٧	٢١٣٩٧٣	٤١٢٥٠٨	٢٦٦٣٠٩	١٨٦١٠٣	٦٨٣٠٩	١٠١٨٣١	٦٤٠٩٨٥	٢١٥٩٩٦١
ز	تجارة الجملة والتجزئة والإصلاح للمركبات ذات المحركات والدراجات النارية	١٧٥٥٤	١٧٩٦١٩	٤٣١٦١١	٥٩٩٩٧	٥٧٦٦٦٠	١٣١٦٨٢٠	٦٦٥٣٠٧	٤٤١٤٠١	١٩١٩١١	٥٢٩٦٧٣	٢١٨١١٨٧	٦٥٧٤١٨٧

(تابع) جدول رقم (١٠)

عدد المنشآت وقيمة المصروفات الخدمية طبقاً للنشاط الإقتصادي

القطاع الخاص (١٠ مشغلين فأكثر)

(القيمة بالآلف جنيه)

كود النشاط	منطوق النشاط الإقتصادي	عدد المنشآت	المصروفات الخدمية										
			مصروفات تشغيل لدى الغير ومقاولي الباطن	مصروفات صيانة	مصروفات أبحاث وتجارب	إيجار آلات ومعدات ووسائل نقل وإنتقال	مصروفات دعاية وإعلان ونشر وطبع وعلاقات عامة وإستقبال	مصروفات نقل وإنتقالات	مصروفات إتصالات	أتعاب محاسبية وقانونية	عمولات ومصروفات بنكية	مصروفات خدمية أخرى	جملة المصروفات الخدمية
٤٩	النقل البرى والنقل عبر خطوط الأنابيب	٤٢٥	٢٩٨٤	٧٦٠٣٧	٠	٤٦٠٧٨٧	٣٧٢٣	١٤١٩٥	١٥١٧٢	٦٧٦٠	٣٢٩٢	١٩٥٦٨٣	٧٧٨٦٣٣
٥٠	النقل عبر الماء	٨٦	٢٧٠٤٩٢	١١٥٣٠١	٠	٦٩٥	١٧٧٥٠	٥١٩٧٦٨	٣٨٦٠	٧١	١١٢٧٤٣٦	١١٩٣٩٣٨	٣٢٤٩٣١١
٥١	النقل الجوى	٢٢	٢٠٠٦٦٦	٥٧٥٦٠	٠	٦٩٦٦٤	٤٩٦٣	٧٤٢٣	٦٠٥٩	١٣٩٤	٥٨٢٠	١٣٢٩٩١	٤٨٦٥٣٩
٥٢	أنشطة التخزين والدعم للنقل	٩٥٨	٤٢٩٢٠	٩١٥٢	٣٧٤	٦٧١٠	٢٠٤٧١	١٤٥٨٠	٢٦٤٧٩	٥٢٨٣	٥٣٧٠	١٨٦٠٩٤	٣٧٧٨٣٣
٥٣	البريد وأنشطة الخدمات البريدية	٥٠	٧٥١٢	٢٩٣	٠	٩١	٣١٩	٨٨	٨١٤	١٠٢٧	١١	٩٦	١٠٢٥١
ح	النقل والتخزين	١٥٤١	٥٢٤٥٧٤	٢٥٨٣٤٣	٣٧٤	٥٩٨٣٤٧	٤٧٢٢٦	٥٥٦٠٥٥	٥٢٣٨٣	١٤٥٣٥	١١٤١٩٢٨	١٧٠٨٨٠٢	٤٩٠٢٥٦٧
٥٥	أنشطة خدمات الإقامة	٧٧٢	١٦٣٨٠	٢٧٩٧٧٣	٤٦٩	٢٠٢٧٧	١٠٦٠٣٦	٤٩٥٩٢	٤١٦٦٩	٢٠٢١٣	٢٣٩٦٥	١٩٤٣٩٢	٧٥٢٧٦٥
٥٦	أنشطة خدمات الغذاء والمشروبات	٦٣٣٦	١٣٣٠	٨٦٧٣٢	٣٩١	١٢٩٦٣	٢١٨٢٣	١٤٦٦٨	١٨١٨٤	١٦٩٠٧	١٣٦٦٤	٢٨٠٠٦	٢١٤٦٦٧
ط	أنشطة خدمات الغذاء والإقامة	٧١٠٧	١٧٧١٠	٣٦٦٥٠٥	٨٦٠	٣٣٢٤٠	١٢٧٨٥٩	٦٤٢٦٠	٥٩٨٥٣	٣٧١١٩	٣٧٦٢٩	٢٢٢٣٩٧	٩٦٧٤٣٢
٥٨	أنشطة النشر	١٤٨	١٦٦٣٦	١٧٢٨٢	٣٤	٣٢١١	٨٠٨٢٢	٦٩٠٥	٩٣٢٨	١١٠٥	٥٥٤٠	٢٧٦٨٤٠	٤١٧٧٠٤
٥٩	أنشطة نشر و إنتاج برامج التليفزيون والفيديو والأفلام السينمائية والاصوات المسجلة	١٠٨	١٦٣٠١٧	٦٠٨٧٥	٣٤	٨٥١٣	٨٦٤٢	٢٤٩٣	٢٠٣٠	٢٧٤٢	١١٥٧	٩١٠٢٣	٣٤٠٥٢٤
٦٠	أنشطة البث الإذاعي والتليفزيوني	١٠	٠	١٠٥٣	٠	١٤١٧	١٢٠	١٨٩	١٩٠٢	٣٢١	١٧٦٦	١٥٨٦٢١	١٦٥٣٨٩
٦١	الاتصالات	١١٥	٩٦٤٤	٥٢٢٢١٤	٢٩٠٠٠	٨٨٢٤	٩٧٩١٩٦	١٦٣٠٢٣	١٢٤٤٤	٤٦٦٧٦	١٠٨٧٢	٥٨٥٧٠٥٣	٧٦٣٨٩٤٧
٦٢	أنشطه برمجيات واستشارات الحاسب	٢٦٦	٩٢٠٣	٢٥٨٤	٩٥٥	١١٤٧	٣٤٠٢	٣٦٤٢	٧٢٦٤	٥٠٧٠	٣٧٦	١٠٢١٩	٤٣٨٦٣
٦٣	أنشطة خدمات المعلومات	١٤	٤١٦٨	٤٧٥	٠	٠	٣٣٤٢	٩٥٧	١٣١٢	٢٩٨	١٦٨	١٣٨٣٥	٢٤٥٥٤
ى	المعلومات والاتصالات	٦٦٠	٢٠٢٦٦٧	٦٠٤٤٨٣	٣٠٠٢٤	٢٣١١٢	١٠٧٥٥٢٤	١٧٧٢٠٩	٣٤٢٨٠	٥٦٢١٢	١٩٨٧٩	٦٤٠٧٥٩١	٨٦٣٠٩٨١
٦٤	الوساطة المالية عدا التأمين وتوفير الاعتمادات لمعاشات التقاعد	٦٤	٠	٢٣٩٨١٣	٠	٤٩٥٧٥	٦٢٥٨٧١	١٣٣٤٨٦	٤٥٤٦٥٢	٥٨٤٨٤	٢٢٦٤٤٨	١٥٦٠٨٩٤	٣٣٤٩٢٢٤
٦٥	التأمين وتوفير الاعتمادات لمعاشات التقاعد عدا الضمان الاجتماعى	٣٥	٠	٢٠٥٢٤	٠	٧٠٥٤	١٨٦٥٣	١٨٨٩٣	٣١٦٧٠	٨٧	٦٢٣	٣٨٣٩٦٤	٤٨١٤٦٧
٦٦	الأنشطة المساعدة للوساطة المالية	٢١٨	١٥٧٨	١١١٩١	٢	٦٥٤	٧٠٥٣	٦١٤٣	١٩٨٤٨	١٢٣٧٩	١٤٣٥٠	١٣٦١٥١	٢٠٩٣٥٠
ك	الوساطة المالية والتأمين	٣١٧	١٥٧٨	٢٧١٥٢٨	٢	٥٧٢٨٣	٦٥١٥٧٧	١٥٨٥٢٢	٥٠٦١٧٠	٧٠٩٥١	٢٤١٤٢١	٢٠٨١٠٠٩	٤٠٤٠٠٤١

(تابع) جدول رقم (۱۰)

عدد المنشآت وقيمة المصروفات الخدمية طبقاً للنشاط الإقتصادي

القطاع الخاص (١٠ مشغلين فأكثر)

(القيمة بالآلف جنيهه)

كود النشاط	منطوق النشاط الاقتصادي	عدد المنشآت	المصروفات الخدمية										
			مصروفات تشغيل لدى الغير ومقاولي الباطن	مصروفات صيانة وتجارب	مصروفات أبحاث ومعدات ووسائل نقل وانتقال	إيجار آلات ومعدات ووسائل نقل وانتقال	مصروفات دعاية وإعلان ونشر وطبع وعلاقات عامة وإستقبال	مصروفات نقل وإنتقالات	مصروفات إتصالات	أتعاب محاسبية وقانونية	عمولات ومصروفات بنكية	مصروفات خدمية أخرى	جملة المصروفات الخدمية
٦٨	أنشطة العقارات والتأجير	٨٣٧	١٠٧٤٥٥	٤١٦٤٦٠	١٤٦	٢٦٢٨	٢٤٩٩٢٦١	٢٦٦٦١٥	١٥٤٢٤٣	٣٧٤٧٢٨	٣٩٥٢٧	١٩١٦٥٢٨	٥٧٧٧٥٩١
ل	العقارات والتأجير	٨٣٧	١٠٧٤٥٥	٤١٦٤٦٠	١٤٦	٢٦٢٨	٢٤٩٩٢٦١	٢٦٦٦١٥	١٥٤٢٤٣	٣٧٤٧٢٨	٣٩٥٢٧	١٩١٦٥٢٨	٥٧٧٧٥٩١
٦٩	الأنشطة القانونية والمحاسبية	١٠٥٧	٠	١٨٥٩٢	٠	٢٠٧١	١٩٩٦٦	١٥٨٨٠	٢٣٦٥٩	١٣٦٥٣٢	٣٠٨٨	١٨٩٣٠٩	٤٠٩٠٩٧
٧٠	انشطة المراكز الرئيسية والخبرة الاستشارية	٢١١	٢٧١٤١	٦٠٣٢	٢٣٤٦٢	٤٦٤٩٢	٢٢٩٠٨	٥١٦٤	٢٧٨٧٢	١٢٣٧٩	٧٦٦٢	١٤٨٩٣٣	٣٢٨٠٤٥
٧١	الأنشطة المعمارية والهندسية والاختبارات الفنية والتحليل	١١٨٨	٢٥٩١٤٥	٨١٤٣٠	٦١١٥٣	٤٦٢٠٠	٣٠٣٦٣	٥٤٢٤٢	٢٣٩٨٥	٢٣٦٨٤	٢٢٣٢٦	٦٣٠٨٣٥	١٢٣٣٣٦٣
٧٢	البحث العلمي والتطوير	٧٨	٣٧٣	٣٩٣	٤٢	٠	٤١٦	٦٤٧	٥٦٦	١٩٤	١٧٦	٢٢٣	٣٠٢٩
٧٣	الإعلان وبحوث السوق	٦٢٦	٥٥٧٦٨٥	٣٥٠٩٩	٧٥٣	٣٨٤٢٥	١١١٥٨	٩٣٩٢	١٩٠٨١	١١٩٦١	٢٥٣١٦	٤٢٤٨٠	٧٥١٣٥١
٧٤	الأنشطة العلمية والتقنية المتخصصة الأخرى	٣١٤	١٨٦٩٠	٧٧٠٥١	٢٣٧٥٤٣	١٢٩٢١٨	١٤٢٧	١٣٦٤	٤٨٦٥	١٤٤٢٩٤	١٣٥	٨٠١٧٢	٦٩٤٧٥٩
٧٥	الأنشطة البيطرية	٤	٠	٦٣	٠	٦	١٩	٧٩	٧	١	٠	١٢٣	٣٠٠
م	الأنشطة العلمية والتقنية المتخصصة	٣٤٧٨	٨٦٣٠٣٤	٢١٨٦٦٠	٣٢٢٩٥٤	٢٦٢٤١١	٨٦٢٥٨	٨٦٧٦٨	١٠٠٠٣٦	٣٢٩٠٤٥	٥٨٧٠٤	١٠٩٢٠٧٥	٣٤١٩٩٤٤
٧٧	أنشطة الاستئجار والتأجير	٦٣٦	٥٦٢	١٤٠٧٣	١٥	٨٤١٥	٢٩٣١	٩٤٩	١٢١٠٣	٧٩٨	٥٢١	١٠٥٦٠	٥٠٩٢٦
٧٨	أنشطة التوظيف	٢٧١	٨٤	٢١١٩	٠	٧٦	١١٠١	٢٦٤	١٦٤٢	٤٦٦	١	٣٩٨٢	٩٧٣٤
٧٩	أنشطة خدمات وكالات السفر ومنظمي الرحلات السياحية و الحجز	١٤٣٢	١٤٢٩٠٢٩	١٣٣٣٦٦٥	٥٨	٧٩٤١٩٤٩	٣٣١٢٦	٥٦١٣٦	١٠٣٧٩٩	٦٣٠٦٠	٣٠٦١٩٢	١١٢٠١٢٦	١٢٣٨٧١٤١
٨٠	أنشطة الأمن والمراقبة	٣٢٧	١١٧٨	٥١٠٣	١٩٣	٦٨٢	٨٣٧	٢٩٤	١٧٤٧	٥٤٢	١٧٦	١٤١٩٩	٢٤٩٥٢
٨١	أنشطة خدمات المباني	٢٤٣	٢	٢٥٥٦	٠	٧٣٩	١٤٨٨	١٩٨٢	٢٨٧٦	١٨٥٣	٥١٤	١٤٥٨٣	٢٦٥٩٤
٨٢	أنشطة خدمات المكتب التنفيذي وانشطة المعاونة المكتبية الخاصة	٢٣٧	٧٦٣	٤٣٤٨	١٦	١٤٤١	٢٣٥٦٣	٩٢١٢	٢٢٨٤	١٤٠٦	١٠١٠	٤٤٦٨	٤٨٥١٢
ن	الانشطة الادارية وخدمات الدعم	٣١٤٦	١٤٣١٦١٧	١٣٦١٨٦٥	٢٨٣	٧٩٥٣٣٠٢	٦٣٠٤٧	٦٨٨٣٦	١٢٤٤٥٢	٦٨١٢٦	٣٠٨٤١٤	١١٦٧٩١٨	١٢٥٤٧٨٥٩
٨٥	التعليم	٣٣٥١	٥٦٨٥٤	٤٣٦٢٣٥	٦٧٢٧	١٣٨٧٧٧	٧٥٤٧٦	٦٧٠١٥	٨٤٨٩٢	٢٤٣٢٤	٦٣٨٢٣	٢٨٥٧٠٣	١٢٣٩٨٢٧
ع	التعليم	٣٣٥١	٥٦٨٥٤	٤٣٦٢٣٥	٦٧٢٧	١٣٨٧٧٧	٧٥٤٧٦	٦٧٠١٥	٨٤٨٩٢	٢٤٣٢٤	٦٣٨٢٣	٢٨٥٧٠٣	١٢٣٩٨٢٧

(تابع) جدول رقم (١٠)

عدد المنشآت وقيمة المصروفات الخدمية طبقاً للنشاط الإقتصادي

القطاع الخاص (١٠ مشغلين فأكثر)

(القيمة بالآلف جنيهه)

كود النشاط	منطوق النشاط الإقتصادي	عدد المنشآت	المصرفوفــــــــــــــــات الخدميةــــــــــــــــة											
			مصرفوفات تشغيل لدى الغير ومقاوولي الباطن	مصرفوفات صيانة	مصرفوفات أبحاث وتجارب	إيجار آلات ومعدات ووسائل نقل وانتقال	مصرفوفات دعاية وإعلان ونشر وطبع وعلاقات عامة وإستقبال	مصرفوفات نقل وانتقالات	مصرفوفات إتصالات	أتعاب محاسبية وقانونية	عمولات ومصرفوفات بنكية	مصرفوفات خدمية أخرى	جملة المصرفوفات الخدمية	
٨٦	الانشطه المتصلة بصحة الإنسان	٢١٨٤	١٤٨٨٤	٩٤٠٠٠	٨٨٦	٢١٠٢٥	٢٠٩٤٥	٨٧٠٨	٢٠٧٠٨	٨٨٨٧	٦٧٥٤	١٦٩٧٠٨	٣٦٦٥٠٧	
٨٧	أنشطة رعاية المقيمين	٣٦٩	٠	١٩١٣	٠	٢٢٥	١٠١٤	١٣١٥	٥٥٨	١٢٠٣	١٠	٥٣٧	٦٧٧٤	
٨٨	أنشطة العمل الاجتماعي بدون إقامة	٦٧١٢	٤٣٨٤	٢٦٧٢١	٢٠	٤٥٦٥	٤٥٠٨	١٢٣٢٣	١١٩٣١	١٥٩٦	١٣٦١	٩٤٥٢٥	١٦١٩٣٥	
ف	الصحة وأنشطة العمل الاجتماعي	٩٢٦٦	١٩٢٦٨	١٢٢٦٣٥	٩٠٦	٢٥٨١٥	٢٦٤٦٧	٢٢٣٤٥	٣٣١٩٧	١١٦٨٧	٨١٢٦	٢٦٤٧٧٠	٥٣٥٢١٦	
٩٠	أنشطة فنون المسرح والموسيقي والأنشطة الترفيهيه	٤٨	٠	٤١	٠	١٥٣	٥٩	٢٦	٣٨	٤٠	٠	٣١٨	٦٧٥	
٩١	أنشطه المكتبات والمتاحف ودور الوثائق والانشطه الثقافيه الأخرى	٥	٠	٦٢	١	٧	٧	١٦	٣٩	٦	٤	١٥	١٥٨	
٩٢	انشطه المقامرة والمراهنة	٢	٠	١٥٠	٠	١٢	٧٥	٠	٣٢	٣٠	٤	٥٩	٣٦٢	
٩٣	انشطه الرياضة والترفيه والتسلية	٨٦٤	٦	٣٥٩٠٦	٠	١٤٤	٣٩٤١	١٤٨١٥	٦٢١٣	٢٠٧٧	٣١٥٧	٥٤٧٥٦٩	٦١٣٨٢٩	
ص	أنشطة الفنون والإبداع والتسلية	٩١٩	٦	٣٦١٥٨	١	٣١٧	٤٠٨٢	١٤٨٥٧	٦٣٢٣	٢١٥٤	٣١٦٥	٥٤٧٩٦١	٦١٥٠٢٤	
٩٤	انشطه المنظمات ذات العضوية	٤٣٩	٠	١٢٨٣٤	٢١	٣١٤	٣٤١٧	٢٩٧٣	١٢٤٩	٣٧٣	٤٠٨	١١٢٣٩٧٦	١١٤٥٥٦٦	
٩٥	إصلاح أجهزة الحاسب الآلي والسلع الشخصية والمنزلية	٢١١	٦٩٥	٥٣٤	٥	٣٨١٨	٥١٦	٩٨٤	١٥٩٦	٥٦٠	٤١٦	١٥١٧	١٠٦٤١	
٩٦	أنشطة الخدمات الشخصية الأخرى	١٧٦	٥٧٤٦٨	٣١٩٦	١	٢٣٦	٨٧٥	٢٠٥٣	٣٦٣٠	٧٨٢	١٩٤	٨٨٧٥	٧٧٣١١	
ق	أنشطة الخدمات الأخرى	٨٢٦	٥٨١٦٤	١٦٥٦٤	٢٦	٤٣٦٨	٤٨٠٩	٦٠١١	٦٤٧٦	١٧١٥	١٠١٨	١١٣٤٣٦٨	١٢٣٣٥١٨	
الاجمــــــــــــــــالى			٧٣٣٦٣	٩٦٠٥٨٧٦	٨٢١٢٨١٢	١٠٣٧٨٢٠	١٢٠٥٥٥٠٢	٧٩٩٥٢٨٠	٤٠٢٧٢٧٤	٢٠٨١١٨٨	١٥٨٣٢٩٧	٤٧٧٩٢٦١	٢٦٢٨٢٩٧٨	٧٧٦٦١٢٨٨

جدول رقم (١٢)

عدد المنشآت وقيمة الإيرادات طبقاً للنشاط الإقتصادي

القطاع الخاص (١٠ مشغلين فأكثر)

(القيمة بالالف جنيهه)

كود النشاط	منطوق النشاط الإقتصادي	عدد المنشآت	الإيرادات														
			الانتاج التام	ايرادات تشغيل للغير	خدمات مباعه	إيرادات الأوراق المالية	إيرادات سنوات سابقة	مشغولات داخلية تامة	عائد بضائع مشتراه بغرض البيع	إعانات إنتاج	فوائد محصلة	إيجارات (فعليه)	إيجارات محسوبة (تقديرية)	المخلفات	العمولات	إيرادات وأرباح متنوعة	الجملة
٠١	المحاصيل ومنتجات الحيوان والصيد وأنشطه الخدمات ذات الصلة	٦٧١	٤٤٨٦٥٢٧	٣٧٧١٤٧	١٥٢٠٤٢	٣٣٥٥٧	٥٣٨	٠	٧٣٧٩	٦٠١	٨٥٨١	٦٦٨٧	٥٤١٧٢	١٢٧٨٧	٥٩٤	٢٤٦١	٥١٤٣٠٧٣
٠٢	استغلال الغابات وقطع أشجار الأخشاب وأنشطة الخدمات ذات الصلة	٥١	١٧٩٤٧	٠	٢	٠	٥	٠	١	٠	٠	٠	٢٣١	٢٢	٠	٠	١٨٢٠٨
٠٣	صيد الأسماك وتربية الأحياء المائية	٠	٠	٠	٠	٠	٠	٠	٠	٠	٠	٠	٠	٠	٠	٠	٠
ا	الزراعة واستغلال الغابات وقطع الأشجار وصيد الأسماك	٧٢٢	٤٥٠٤٤٧٤	٣٧٧١٤٧	١٥٢٠٤٤	٣٣٥٥٧	٥٤٣	٠	٧٣٨٠	٦٠١	٨٥٨١	٦٦٨٧	٥٤٤٠٣	١٢٨٠٩	٥٩٤	٢٤٦١	٥١٦١٢٨١
٠٦	إستخراج البترول الخام والغاز الطبيعي	٣٥	٢١٣٥٩٠٠٠٠	١٥٤٣٠١	٥٧٦٠٢	٠	٠	٠	٠	٠	٠	٠	١٣	١٩٣٤	٠	٠	٢١٣٨٠٣٨٥٠
٠٧	تعدين خامات (ركازات) الفلزات والمعادن	٣	١٢٤٥٨٤٨	٠	٠	٠	٠	٠	٠	١٢٠٠٠	٠	٠	٤٧٩	٠	١٠٤	٠	١٢٥٨٤٣٠
٠٨	التعدين واستغلال المحاجر الأخرى	٤٧٦	١٠٨٥٥٣٧	٣٩١٥	٦٤	٠	٣	٠	٢٣١٧	٣٢	١٠٨	٥٩٧	٨٦٥٣	١٥٧٦	٥	١٢٥٤	١١٠٤٠٦١
٠٩	أنشطة الخدمات المتصلة بالتعدين	٣٧	٣٢٣٥٢٩٩٧	٣٧٩١٦١	٠	٠	٠	٠	٠	٣٦٠٠	٠	٠	٩٥٢٣	٢٢٧١	٠	٢٢٧١	٣٣٠٠٨٣١٩
ب	التعدين واستغلال المحاجر	٥٥٢	٢٤٨٢٧٤٣٨٢	٥٣٧٣٧٧	٥٧٦٦٦	٠	٣	٠	٢٣١٧	١٥٦٣٢	١٠٨	٥٩٧	١٨٦٦٧	٥٧٨١	١٠٩	٢٦٢٠٢١	٢٤٩١٧٤٦٦٠
١٠	صناعة المنتجات الغذائية	١٠٢١٠	٧٠٦٦٦٦٨٠	٧٣٦٠٩٤	٧١٣١٠	٢٥٦٤٦	٢٠١	١٥٢٣٤	٣٧٨١٣	٣٩٨٧٢٦	٦٥٠٧١	٧١١٠٩	١٤٨١٠٤	١١٧١١٢	١٥٣١٣	٢٦٤٧٧٦	٧٢٦٣٣١٩٠
١١	صناعة المشروبات	٢٠	٨٦٥٩٨٦٧	٠	٧٥٨	٠	٠	٠	٠	٠	١٢٣	٢٩٨٥	٦٥	٢٧٦٥	٠	٧٠١	٨٦٦٧٢٦٥
١٢	صناعة منتجات التبغ	٤٤	٤٢١٠٩٢	١٣٥	٠	٠	٠	٠	٢١	٠	٠	٠	٩٩٢	٥١	٠	٠	٤٢٢٢٩٠
١٣	صناعة المنسوجات	١٢٢٧	١٣٧١٩٨١٩	٧١٦٦٤٢	٢٣٣٥	٥٠٢٨	٥٠	٥٠٤	٨٥٠٢	٥٢٩٠٣	٨٥٦٣	٧٥٢٧	٤٣٢٧٤	٤٢٢٠٩	١١٢٩	٤٦٧٣٩	١٤٦٥٥٢٢٣
١٤	صناعة الملابس الجاهزة	٢٢٥٠	١٥١١٦٩٢٢	٤٣٨٥٦٥	١٢٢٧٥٨	١٢٢	٠	٠	٢٧٤٤٤٤٤	١٧٨٢٧١	٧٨٥٤	٤١٦٥	٧١٢٠٥	٤١٧٠٦	١٥٦٤	١٦٤١٠٠	١٨٨٩١٦٧٥
١٥	صناعة الجلد ومنتجاته	٧٢٠	١٢٩٦٦٢١	٣١٤٨	٠	٤٤٤	٠	٠	٣٣٠	٩٨	٩٦	٧	١٨٨١٧	١١٥٣	٠	٩٦	١٣٢٠٨١٠
١٦	صناعة الخشب ومنتجاته والفلين عدا الأثاث وصناعة الأصناف المنتجه من القش ومواد الصنفر	٣٢٣	٩٦١٩٥٩	٢٤٩٦٠	١٧٨٥	٠	٠	٠	٣٥٣	٠	١٩٥٠	٧٢	٥٧٧٠	١٧٢٢	٧	١	٩٩٨٥٧٩
١٧	صناعة الورق و منتجاته	٥٣٩	١٠٤٧٥٨٩٠	١٢٦٣١	٣٠٦٠٠	١٣٧٢	٠	٠	١٦٢	٦٦٩٦	١١٤٦٦	١٥٩	٥٦٣٨	١٠٢٢٧٧	٦٧٨	٣٦٧٤٤	١٠٦٨٤٣١٣

(تابع) جدول رقم (١٢)

عدد المنشآت وقيمة الإيرادات طبقاً للنشاط الإقتصادي

القطاع الخاص (١٠ مشغلين فأكثر)

(القيمة بالالف جنيه)

الإيرادات															عدد المنشآت	منطوق النشاط الإقتصادي	كود النشاط
الجملة	إيرادات وأرباح متنوعة	العمولات	المخلفات	إيجارات محسوبة (تقديرية)	إيجارات (فعلية) محصلة	فوائد محصلة	إعانات إنتاج	عائد بضائع مشتراه بغرض البيع	مشغولات داخلية تامة	إيرادات سنوات سابقة	إيرادات الأوراق المالية	خدمات مباعه	ايرادات تشغيل للغير	الانتاج التام			
٧١٥٨٤١٩	٥١٢٢٨١	٠	٥٦٤٥	٢٧٠	٢٣٩	٢١٤٤٧	٠	٢٩٨٥٧٩٢	٠	٠	٥٧٦٠٩٧	٢٧١١٣	٤١٧١٢	٢٩٨٧٨٢١	١٥	إمدادات الكهرباء والغاز والبخار وإمدادات تكييف الهواء	٣٥
٧١٥٨٤١٩	٥١٢٢٨١	٠	٥٦٤٥	٢٧٠	٢٣٩	٢١٤٤٧	٠	٢٩٨٥٧٩٢	٠	٠	٥٧٦٠٩٧	٢٧١١٣	٤١٧١٢	٢٩٨٧٨٢١	١٥	إمدادات الكهرباء والغاز والبخار وإمدادات تكييف الهواء	د
٢٥١٦٨	٠	٠	٢٥	١٢٣	٠	٠	٠	٠	٠	٠	٠	٢٠٤٠	٠	٢٢٩٨٠	٤	تجميع وتنقية وتوزيع المياه	٣٦
١٨٨٨٧١	٠	٢	١٤	٥٢٥	٠	٠	٠	٠	٠	٤٠	٤٢١	٠	٦٢	١٨٧٨٠٨	٢٢	جمع ومعالجة وتدوير المخلفات والنفايات	٣٨
٢١٤٠٣٩	٠	٢	٣٩	٦٤٧	٠	٠	٠	٠	٠	٤٠	٤٢١	٢٠٤٠	٦٢	٢١٠٧٨٨	٢٦	الإمداد المائى وشبكات الصرف الصحى واداره ومعالجة النفايات	هـ
١٣٠١٦٩٣٣	٤٨٠٩٦	٢٥٦	٥٣٣٤	٢٩٨٣٥	٦٠١٩	٥٨٠٩٩	٦٦	٢٠٢٥٠١	٣٥٨	٠	٩٦٦٤٣	٥٢٠٤٠٧	١٥٢٧٤٢	١١٨٩٦٥٧٨	٣٢٢	تشبيد البنايات	٤١
١٤١١٩٧٩٨	٨٥٣٧٥٩	٧٤٨٧	١٦٢١٨	٢٣٤٥١	٨٢٠٩	٦٠٠٢٠	٠	٥٧٠٨	٣٠٦٩	٠	٩٣١١٦٠	٧٠٣٢١٦	٢١٢١٦٩	١١٢٩٥٣٣٣	١٤٠	الهندسة المدنية	٤٢
٨٥١٨٢٩	٢٨١٥٦	١٧٤	١٨٨	١٣٦٨	٠	١٨٠٠	٠	٣٠٧٧٤	٠	٠	٦١٥	١٧٧٦٠٩	٦٢٣٣	٦٠٤٩١٥	٨٦	أنشطة التشبيد المتخصصة	٤٣
٢٧٩٨٨٥٦٠	٩٣٠٠١١	٧٩١٧	٢١٧٣٩	٥٤٦٥٣	١٤٢٢٧	١١٩٩١٨	٦٦	٢٣٨٩٨٢	٣٤٢٧	٠	١٠٢٨٤١٨	١٤٠١٢٣٢	٣٧١١٤٤	٢٣٧٩٦٨٢٦	٥٤٨	التشبيد والبناء	و
٩٦٦٣٨١٩	٢٦٠٨٦٣	١٢٥٣٢	١٥١٧	١٥٨٠٥٣	٤٢٩٣٤	٩٧٩١٧	٦٩٣	٦٤٩٤٠٧١	٦٤٠٧	٥٩٠٧١	٤٤٦٥	١٣٥٥٨٤٤	٧٧٦١٧٧	٣٩٣٢٧٥	١١٢٣	تجارة الجملة والتجزئة والإصلاح للمركبات ذات المحركات والدراجات الناريه	٤٥
٥٦٨٣٤٥٧٥	٥٩٦٩٦١	٣١٢٩٦٦	١٧٦٧٥	٦٨٨٤٤٣	٣٨٨٦٥	٨٤٠٥٦	٠	٤٧٦١١٦٧٤	٠	٧٧١٩٠	٧٩٥٣٢١	٢٠٥١١٥٨	٠	٤٥٦٠٢٦٦	٦٩٤١	تجارة الجملة عدا المركبات ذات المحركات والدراجات النارية	٤٦
٩٤٣٢٧٤٧٩	٣٦١٠٢٧	١٣٢٦٨٥	١٢٤٦١	٩٢٠١١٢	١٨٢١٨٣	١٣٥٦٢١	٠	٨٣٧٩٥٧٨٦	٠	٣٤٢٠٨٠٢	٥٦١٥٥٣	٢٩٠١٧١٠	٠	١٩٠٣٥٣٩	٩٤٨٩	تجارة التجزئة عدا المركبات ذات المحركات والدراجات النارية	٤٧
١٦٠٨٢٥٨٧٢	١٢١٨٨٥٢	٤٥٨١٨٤	٣١٦٥٣	١٧٦٦٦٠٧	٢٦٣٩٨١	٣١٧٥٩٤	٦٩٣	١٣٧٩٠١٥٣١	٦٤٠٧	٣٥٥٧٠٦٤	١٣٦١٣٣٩	٦٣٠٨٧١٢	٧٧٦١٧٧	٦٨٥٧٠٧٩	١٧٥٥٤	تجارة الجملة والتجزئة والإصلاح للمركبات ذات المحركات والدراجات الناريه	ز

(تابع) جدول رقم (١٢)

عدد المنشآت وقيمة الإيرادات طبقاً للنشاط الإقتصادي

القطاع الخاص (١٠ مشتغلين فأكثر)

(القيمة بالالف جنيه)

كود النشاط	منطوق النشاط الإقتصادي	عدد المنشآت	الإيرادات														
			الانتاج التام	ايرادات تشغيل للغير	خدمات مباعه	إيرادات الأوراق المالية	إيرادات سنوات سابقة	مشغولات داخلية تامة	عائد بضائع مشتراه بغرض البيع	إعانات إنتاج	فوائد محصلة	إيجارات (فعلية) محصلة (فعلية)	إيجارات محسوبة (تقديرية)	المخلفات	العمولات	إيرادات وأرباح متنوعة	الجملة
٤٩	النقل البرى والنقل عبر خطوط الأنابيب	٤٢٥	٢٩٠٣٠٥٦	٢٢٩٦٤٨٩	٢١٠٠٣٥	١١٥٥	٢٠٨٨	٠	٥٩٥٨١	١	٦٧٢٤	٦٠٧٦	٢٢٣٣٠	٣٢٧	٦٧٥	٩٩١٣٨	٥٦٠٧٦٧٥
٥٠	النقل عبر الماء	٨٦	١١٠٤٧٦	٨٣١٨١٨٤	٠	٠	٠	٠	٠	٠	٠	٠	١٨٦٤٢	٠	٠	٢٢١٥٥٤	٨٦٦٨٨٥٦
٥١	النقل الجوى	٢٢	١٦٢٦٦١٢٤	١٢١١٠٨	٦٠٢٨٣٥	٢٩٥٣٠	١٤٣٥٢٣	٠	١٢٣٣٤٨٠	٨٩٢٩٢	٢٦٧٤٣	٨٧٣٢	٨٥	١٦٠١	٣٦	١٢٥١٦١٧	١٩٧٧٤٧٠٦
٥٢	أنشطة التخزين والدعم للنقل	٩٥٨	٥٨٩٨٥٤	٣٩٩٠٧٦٤	٠	٢١١٨٢	١٠٨٥	١٤	٣٢٥٥٩	٧١١	١١٤٩٦	٨٢	٥٦٣٣٦	٤١٣	٥٩٠	٢٨٣٥١	٤٧٣٣٤٣٦
٥٣	البريد وأنشطة الخدمات البريدية	٥٠	٣٤٢٨٢٩	٠	٠	٠	٠	٠	٠	٠	٧٠	٠	٨٥٧	٠	٥٣٧	٩٨٠	٣٤٥٢٧٣
ح	النقل والتخزين	١٥٤١	٢٠٢١٢٣٣٩	١٤٧٢٦٥٤٥	٨١٢٨٧١	٥١٨٦٦	١٤٦٦٩٦	١٤	١٣٢٥٦٢٠	٩٠٠٠٤	٤٥٠٣٣	١٤٨٨٩	٩٨٢٤٩	٢٣٤٢	١٨٣٨	١٦٠١٦٤٠	٣٩١٢٩٩٤٦
٥٥	أنشطة خدمات الإقامة	٧٧٢	٢١٧٩٦٧	٣٤٢٩٤	١٨٨٤٠٤٨٧	٩٨٧	١٠٦	٠	١٦٨١١	٠	٤٢٣٣٦	٢٤٣١٨٦	٣٦٢٤٣٨	٣٢٦	٢٤٢٤٩	٣٢٨٦١٣	٢٠١١١٨٠١
٥٦	أنشطه خدمات الغذاء والمشروبات	٦٣٣٦	٢٨٣٤٦٣٨٢	٢٢٠٨	١٩٦١٥١	٧	١٦٦١٢	٠	١٢١٥٣٢	٠	١٥٩	٩٩٨	٩٧١٣٥	٣٠٩٧	٣٧٣	٢٤٦٠٢	٢٨٨٠٩٢٥٦
ط	أنشطة خدمات الغذاء والإقامة	٧١٠٧	٢٨٥٦٤٣٤٩	٣٦٥٠٣	١٩٠٣٦٦٣٨	٩٩٤	١٦٧١٨	٠	١٣٨٣٤٤	٠	٤٢٤٩٥	٢٤٤١٨٤	٤٥٩٥٧٣	٣٤٢٣	٢٤٦٢٣	٣٥٣٢١٥	٤٨٩٢١٠٥٧
٥٨	أنشطة النشر	١٤٨	١٨٠٦٢٧٢	٦٨٧٥	٢٥٥٥	٠	٠	٠	٢٧٣٧	٧٣	٦٨٦٨	١٩٤٦	١٢١٩٠	٢٩٦٧	١٣	٨٠٥٤٨	١٩٢٣٠٤٥
٥٩	أنشطة نشر و إنتاج برامج التلفزيون والفيديو والأفلام السينمائية والاصوات المسجلة	١٠٨	٧٩٧١٨٦	٧	٠	٠	٠	٠	٧٠١٠	٠	٢٠١	٠	١٤٢١٣	٩٣٥	٥٥	٣٣٤٠	٨٢٢٩٤٦
٦٠	أنشطه البث الإذاعي والتلفزيوني	١٠	٣٤٨٤٢٧	٠	٠	٠	٠	٠	٤٨٣٠	٠	٨٤٩٠	٠	١١٤٦٧	٢	٠	١٩٤٦	٣٧٥١٦١
٦١	الاتصالات	١١٥	٢٩١٧٧٥٢٧	٤٨١٥١	١	٠	٠	٠	٣٦٩٣٦	٠	٦٨٤٢١	٠	٤٠٠٨٩٦	٠	٠	٢٢٦١٩٢٧	٣١٩٩٣٨٥٩
٦٢	أنشطه برمجيات واستشارات الحاسب	٢٦٦	٢١١٧٦٢٧	٠	٦١	٩٠٤٠٠	٦٠٩٦	٠	٥٠١٩٨	٠	٥٩٢	٣٦	٥٢٨٥	٠	٣٧	١٩٥٨	٢٢٧٢٢٩٠
٦٣	أنشطة خدمات المعلومات	١٤	٢٠٢٨٣٢	٠	٠	٠	٤٩٦	٠	٠	٠	٠	٠	٨٥	٠	٠	٢١٦	٢٠٣٦٢٩
ى	المعلومات والاتصالات	٦٦٠	٣٤٤٤٩٨٧١	٥٥٠٣٣	٢٦١٧	٩٠٤٠٠	٦٥٩٢	٠	١٠١٧١١	٧٣	٨٤٥٧٢	١٩٨٢	٤٤٤١٣٦	٣٩٠٤	١٠٤	٢٣٤٩٩٣٥	٣٧٥٩٠٩٣١
٦٤	الوساطة المالية عدا التأمين وتوفير الاعتمادات لمعاشات التقاعد	٦٤	٠	٠	٧٢٧٦٥٨٤	٩٦٣٩٦٦٥	١٠٤٤٦٢	٠	٠	٠	٣٣٩٩٧٦٤٢	٧٥٧٥	٦٦٤١٢١	٠	٢٨٣٦٤٥٨	١٤٢٦١٥٨	٥٥٩٥٢٦٦٦
٦٥	التأمين وتوفير الاعتمادات لمعاشات التقاعد عدا الضمان الاجتماعى	٣٥	٠	٠	٥١٧٩١٠	٨٠٨٠٦٧	٢٨٨٤	٠	٠	٠	٠	٠	٢٨٨٩٤	٧٢	٢٧٥٩٤٨	١٧٤٢٤	١٦٥١١٩٩
٦٦	الأنشطة المساعدة للوساطة المالية	٢١٨	٠	٠	٧٧٦٧٦٣	٤٨١١٣	٣٣٨	٢٢٣٨	٠	٣٣٤	٥١٣٣٤	٣٦١٦	٢٣٢٧٩	٠	١٦١٩٤٢	٥١٢٢٨	١١١٩١٨٥
ك	الوساطة المالية والتأمين	٣١٧	٠	٠	٨٥٧١٢٥٧	١٠٤٩٥٨٤٥	١٠٧٦٨٤	٢٢٣٨	٠	٣٣٤	٣٤٠٤٨٩٧٦	١١١٩١	٧١٦٢٩٤	٧٢	٣٢٧٤٣٤٨	١٤٩٤٨١١	٥٨٧٢٣٠٤٩

(تابع) جدول رقم (١٢)

عدد المنشآت وقيمة الإيرادات طبقاً للنشاط الإقتصادي

القطاع الخاص (١٠ مشتغلين فأكثر)

(القيمة بالالف جنيه)

الإيرادات															عدد المنشآت	منطوق النشاط الإقتصادي	كود النشاط
الجملة	إيرادات وأرباح متنوعة	العمولات	المخلفات	إيجارات محسوبة (تقديرية)	إيجارات محصلة (فعلية)	فوائد محصلة	إعانات إنتاج	عائد بضائع مشتراه بغرض البيع	مشغولات داخلية تامة	إيرادات سنوات سابقة	إيرادات الأوراق المالية	خدمات مباعه	ايرادات تشغيل للغير	الانتاج التام			
٦٩٠٨٤٧٥٠	٤٤٥٦٢٩٨	٧٨٧٢٥	٣١	٩٨٩٩٥	٣٦٢٧٤٣٥	٣٧٤٣٤٤	٦٦٤	٤٣٤	٠	٤٥٥٠	٢٩٥١٩	٦٠٤١٣٧٥٧	٠	٠	٨٣٧	أنشطة العقارات والتأجير	٦٨
٦٩٠٨٤٧٥٠	٤٤٥٦٢٩٨	٧٨٧٢٥	٣١	٩٨٩٩٥	٣٦٢٧٤٣٥	٣٧٤٣٤٤	٦٦٤	٤٣٤	٠	٤٥٥٠	٢٩٥١٩	٦٠٤١٣٧٥٧	٠	٠	٨٣٧	العقارات والتأجير	ل
٤٢١٧٠١٩	٣٤٦٩١	٠	٣	٩٠٩٠	٠	٨٦٧	٠	٠	٠	٠	٠	١٣٦٦	٠	٤١٧١٠٠٢	١٠٥٧	الأنشطة القانونية والمحاسبية	٦٩
٥٠٠١٩٣٩	٢٤٦٤٢٢	٠	٩٢	٣٩٥٥١	٢٣٧٠٠٥	٦٩١٠١	٣٦٩	٨٠٥	٠	٣٢٠	٢١٤٤	٥٢٢٨١	٠	٤٣٥٣٨٤٨	٢١١	انشطه المراكز الرئيسية والخبرة الاستشارية	٧٠
٨٧٦٣٤٩٧	٢٥٢٧١	٢٣٨٦٢	٤٩٣	٢٥٦٨٦	٣٣٣٣	٦٥٩٨	١٩٩٦	٣٩٦٢٢	٠	٤٩٢٥٦	٨٦٢	٢٣٧٦٣	٠	٨٥٦٢٧٥٦	١١٨٨	الأنشطة المعمارية والهندسية والاختبارات الفنية والتحليل	٧١
٣٧٥٨٠	٠	٠	٠	١٣٢	٠	٠	٥٠	٠	٠	٦٠٧	٠	٠	٠	٣٦٧٩١	٧٨	البحث العلمي والتطوير	٧٢
٦٠٧٢٧١٥	٨٩٥٤	٢٠٢	٠	٣٠٩٥	٠	٥٧٩	١٦٨٨٩٣	٢٩١	٠	٣٠٩٢	٣٩٩	٢٣٠٨٥	٠	٥٨٦٤١٢٤	٦٢٦	الإعلان وبحوث السوق	٧٣
٥٤٦١٥٠٦	٩٦٥	٠	٢٧	٤٩٨٨	٨٧٢	٣٢٨	٠	١٠٥٢٥	٠	٠	٠	٠	٠	٥٤٤٣٨٠٢	٣١٤	الأنشطة العلمية والتقنية المتخصصة الأخرى	٧٤
٤٦٨٩	٠	٠	٠	١٣٧	٠	٠	٤٠٧٢	٠	٠	٠	٠	٠	٠	٤٨٠	٤	الأنشطة البيطرية	٧٥
٢٩٥٥٨٩٤٦	٣١٦٣٠٣	٢٤٠٦٤	٦١٤	٨٢٦٧٩	٢٤١٢١٠	٧٧٤٧٤	١٧٥٣٨٠	٥١٢٤٢	٠	٥٣٢٧٥	٣٤٠٥	١٠٠٤٩٦	٠	٢٨٤٣٢٨٠٢	٣٤٧٨	الأنشطة العلمية والتقنية المتخصصة	م
٩٧٥٠٣٣	٣٢٤٧	٦	١٣١	٨١٠٥	٠	٥٨٣٣	٠	١٣١	٠	٤٢	٠	٤٩٨٢	٠	٩٥٢٥٥٧	٦٣٦	أنشطة الاستئجار والتأجير	٧٧
٣٥١٣٦٣	٠	٠	٠	٢٣٨	٠	٠	٠	٠	٠	٠	٠	٣٠٤	٠	٣٥٠٨٢٢	٢٧١	أنشطة التوظيف	٧٨
٢٩٦٨٩٤٠٤	٧٤٨٢٨٠	٣٣٠٦٤	٢٣٠	١٠٢٠٧٧	١٨٠٩٤	٨٦٩٤٥	١٠٩	٧	٠	٣٩	٨٩٥٨	٩٥٤٣٢	٠	٢٨٥٩٦١٦٩	١٤٣٢	أنشطة خدمات وكالات السفر ومنظمي الرحلات السياحية و الحجز	٧٩
٦٩٣٨٥٩	٥٥٤	٠	٢٨٧	٤٠١٩	٠	١٢٥	٠	٢٣٣٣	٠	٢	٠	١٧٦٠٩	٠	٦٦٨٩٣٠	٣٢٧	أنشطة الأمن والمراقبة	٨٠
٤٢٧٦٣٨	٣٢٥٥	٠	٠	٥٩٤٩	٠	٣٢٠	٠	٠	٠	٨٠٣	٠	١٨٧٣٨	٠	٣٩٨٥٧٣	٢٤٣	أنشطة خدمات المباني	٨١
١٣٦٧١٨٥	١٣٧٢٨	٢٦	٦٤	١٥٤٧٣	٤٠٨	٤	٠	١١٥١٢	٠	١١٣٦	٠	٨٩٠	٣	١٣٢٣٩٤١	٢٣٧	أنشطه خدمات المكتب التنفيذي وانشطه المعاونة المكتبية الخاصة	٨٢
٣٣٥٠٤٤٨٢	٧٦٩٠٦٤	٣٣٠٩٦	٧١٢	١٣٥٨٦١	١٨٥٠٢	٩٣٢٢٧	١٠٩	١٣٩٨٣	٠	٢٠٢٣	٨٩٥٨	١٣٧٩٥٦	٣	٣٢٢٩٠٩٩٠	٣١٤٦	الانشطه الاداريه وخدمات الدعم	ن
١٥٢٠٣٠٩٠	٨٦٣٣٤	٢٦٧	٣٨٩٧	٤٥١٨٧٤	١٠٤٧٢	٧٨٧١٧	٣٤٥٠٠٧	١٠٢٥٧٢٢	٠	٥٥٣٨	٤٢٥٨٥٢	٢٩٧٢٣٠	٠	١٢٤٧٢١٨٢	٣٣٥١	التعليم	٨٥
١٥٢٠٣٠٩٠	٨٦٣٣٤	٢٦٧	٣٨٩٧	٤٥١٨٧٤	١٠٤٧٢	٧٨٧١٧	٣٤٥٠٠٧	١٠٢٥٧٢٢	٠	٥٥٣٨	٤٢٥٨٥٢	٢٩٧٢٣٠	٠	١٢٤٧٢١٨٢	٣٣٥١	التعليم	ع

(تابع) جدول رقم (۱۲)

عدد المنشآت وقيمة الإيرادات طبقاً للنشاط الإقتصادي

القطاع الخاص (١٠ مشغلين فأكثر)

(القيمة بالالف جنيه)

كود النشاط	منطوق النشاط الإقتصادي	عدد المنشآت	الإليــــــــــــــــــــرادات														
			الانتاج التام	ايرادات تشغيل للغير	خدمات مباعه	إيرادات الأوراق المالية	إيرادات سنوات سابقة	مشغولات داخلية تامة	عائد بضائع مشتراه بغرض البيع	إعانات إنتاج	فوائد محصلة	إيجارات (فعلية)	إيجارات محسوبة (تقديرية)	المخلفات	العمولات	إيرادات وأرباح متنوعة	الجمله
٨٦	الانشطة المتصلة بصحة الإنسان	٢١٨٤	٢٠٢٨١٠١	١٩١١٩	٣٣٢١٠٨٢	٧١٦١	.	.	٢٧٤	٥٠٦٢٤	٩٢٠٢	٧٣٦٦	٧٣٠٦٩	١٢٥٢	٩	٨١٣٣٨	٥٥٩٨٥٩٧
٨٧	أنشطة رعاية المقيمين	٣٦٩	٣٩٧٥٢٥	.	١٤٧	١٤	١٣٩	.	٣٤٠٧	٤٤٢٧٠	٣٥	١١	٥٧٣٨	.	.	٥٠٠	٤٥١٧٨٦
٨٨	أنشطة العمل الاجتماعي بدون إقامة	٦٧١٢	٢٤٩٥٨٧٠	٢٢٣٦٦	٨٩٣٠٧	٦٤٧٦٠	٦٧٥٩	.	٥٩٣	٤٥٨٢٥٨	١٠٠٥٧٢	١٦٥٢٨	٨٧٤٢٣	٦٠٣	١٥٩٦	١٧٩٩٥٣	٣٥٢٤٥٨٨
ف	الصحة وأنشطة العمل الاجتماعي	٩٢٦٦	٤٩٢١٤٩٥	٤١٤٨٥	٣٤١٠٥٣٦	٧١٩٣٥	٦٨٩٨	.	٤٢٧٥	٥٥٣١٥١	١٠٩٨٠٩	٢٣٩٠٥	١٦٦٢٣٠	١٨٥٥	١٦٠٥	٢٦١٧٩١	٩٥٧٤٩٧١
٩٠	أنشطة فنون المسرح والموسيقى والأنشطة الترفيهيه	٤٨	١٠٠٥٧	.	١٩٥	٢٩٩	.	.	.	١٠٥٥١
٩١	أنشطه المكتبات والمتاحف ودور الوثائق والانشطه الثقافيه الأخرى	٥	٢٣٩٩	.	٥	.	١١	.	.	.	٢٤٦	٤٥	٢٤٩	.	٩٥	٩١	٣١٥٨
٩٢	انشطه المقامرة والمراهنة	٢	٥٣٣٧٠	٩٧٢٠	.	.	.	٦٣٠٩٠
٩٣	انشطه الرياضة والترفيه والتسلية	٨٦٤	٨٤١٠٧٤	.	٢٠٥٩٤٨٤	٣٤١٠	٢٣٨٧٨	.	١٦٧٧	١٨٩٢٧٨	٦٨٥٦٢	٢٥١٤٣	٧٥٩٥٥	٧٨٠	١٧٦٨	١٥٤٠٦	٣٣٠٦٤١٥
ص	أنشطة الفنون والإبداع والتسلية	٩١٩	٩٠٦٩٠٠	.	٢٠٥٩٦٨٥	٣٤١٠	٢٣٨٨٩	.	١٦٧٧	١٨٩٢٩٥	٦٨٨٠٨	٢٥١٨٨	٨٦٢٢٣	٧٨٠	١٨٦٣	١٥٤٩٧	٣٣٨٣٢١٤
٩٤	انشطه المنظمات ذات العضوية	٤٣٩	١٧٠٢٥١٣	١٨٩٢	٢٦٧٦	١٠٠٢	٩٥	.	٩٥	١١٢٤٤٨	٢٨٠٢	١٤٩٥٢	٣٣٦١٧	.	٢٨	٦٠٣٢١	١٩٣٢٤٤٢
٩٥	إصلاح أجهزه الحاسب الآلي والسلع الشخصية والمنزلية	٢١١	.	٣٠٣٧٩٧	٣٨٣٤	.	.	.	٣٨٣٩	.	.	٨٧	٥١٠٦	٩٨٢	.	٣٨٧	٣١٨٠٣٢
٩٦	أنشطة الخدمات الشخصية الأخرى	١٧٦	٣٤٨٢١١	.	٢٥٨٥٧	.	.	.	٩٤٨٠	.	١٠٨٤٩	٥١٤	٣٠٠٠٠	.	٥٦٨	٣٣٨٤	٤٢٨٨٦٣
ق	أنشطة الخدمات الأخرى	٨٢٦	٢٠٥٠٧٢٤	٣٠٥٦٨٩	٣٢٣٦٧	١٠٠٢	٩٥	.	١٣٤١٤	١١٢٤٤٨	١٣٦٥١	١٥٥٥٣	٦٨٧٢٣	٩٨٢	٥٩٦	٦٤٠٩٣	٢٦٧٩٣٣٧
الاجمــــــــــــــــالى			٨٩٩١٢٣٥٧٧	٢٦٦٩٣٩٩٠	١٠٣٥٢٠٧٤٦	١٤٤٢٤٦١٥	٣٩٣٤٤٩١	٧٢٩٢٨	١٤٧٥٠٢١٥٤	٢٢٦٦٨٤٠	٣٥٩٨٦٢٢٨	٤٧٢٢٢٥٧	٥٥٢٣٤٦٢	٨٣٢٩٨٣	٤١٧٦٨٧٤	١٦٧٥٩٩٢٧	١٢٦٥٥٤١٠٧٠

جدول رقم (١٣)

عدد المنشآت وجملة الإنتاج التام طبقاً للنشاط الإقتصادي

القطاع الخاص (١٠ مشغلين فأكثر)

(القيمة بالآلاف جنيهه)

كود النشاط	منطوق النشاط الإقتصادي	عدد المنشآت	الإنتاج التام	تغير مخزون إنتاج غير تام	إيرادات تشغيل للغير	خدمات مبيعة	إيرادات أخرى *	جملة الإنتاج التام
٠١	المحاصيل ومنتجات الحيوان والصيد وأنشطه الخدمات ذات الصلة	٦٧١	٤٤٨٦٥٢٧	٢٧-	٣٧٧١٤٧	١٥٢٠٤٢	٢٠١٦٦	٥٠٣٥٨٥٥
٠٢	استغلال الغابات وقطع أشجار الأخشاب وأنشطة الخدمات ذات الصلة	٥١	١٧٩٤٧	٠	٠	٢	٢٢	١٧٩٧١
٠٣	صيد الأسماك وتربية الأحياء المائية	٠	٠	٠	٠	٠	٠	٠
أ	الزراعة واستغلال الغابات وقطع الأشجار وصيد الأسماك	٧٢٢	٤٥٠٤٤٧٤	٢٧-	٣٧٧١٤٧	١٥٢٠٤٤	٢٠١٨٨	٥٠٥٣٨٢٦
٠٦	إستخراج البترول الخام والغاز الطبيعي	٣٥	٢١٣٥٩٠٠٠	٠	١٥٤٣٠١	٥٧٦٠٢	١٩٣٤	٢١٣٨٠٣٨٣٧
٠٧	تعدين خامات (ركازات) الفلزات والمعادن	٣	١٢٤٥٨٤٨	٤١٥-	٠	٠	٠	١٢٤٥٤٣٣
٠٨	التعدين واستغلال المحاجر الأخرى	٤٧٦	١٠٨٥٥٣٧	٤٦٥-	٣٩١٥	٦٤	٣٨٩٣	١٠٩٢٩٤٥
٠٩	أنشطة الخدمات المتصلة بالتعدين	٣٧	٣٢٣٥٢٩٩٧	٠	٣٧٩١٦١	٠	٢٢٧١	٣٢٧٣٤٤٢٩
ب	التعدين واستغلال المحاجر	٥٥٢	٢٤٨٢٧٤٣٨٢	٨٨٠-	٥٣٧٣٧٧	٥٧٦٦٦	٨٠٩٨	٢٤٨٨٧٦٦٤٤
١٠	صناعة المنتجات الغذائية	١٠٢١٠	٧٠٦٦٦٦٨٠	٧٦٧٣١	٧٣٦٠٩٤	٧١٣١٠	١٧٠١٥٨	٧١٧٢٠٩٧٤
١١	صناعة المشروبات	٢٠	٨٦٥٩٨٦٧	٣٨٩١	٠	٧٥٨	٢٧٦٥	٨٦٦٧٢٨١
١٢	صناعة منتجات التبغ	٤٤	٤٢١٠٩٢	٥٠٧٥	١٣٥	٠	٧٢	٤٢٦٣٧٣
١٣	صناعة المنسوجات	١٢٢٧	١٣٧١٩٨١٩	٣٤٨٣٧	٧١٦٦٤٢	٢٣٣٥	٥١٢١٥	١٤٥٢٤٨٤٨
١٤	صناعة الملابس الجاهزة	٢٢٥٠	١٥١١٦٩٢٢	١٣٣٣٨٢	٤٣٨٥٦٥	١٢٢٧٥٨	٢٧٨٦١٥٠	١٨٥٩٧٧٧٧
١٥	صناعة الجلد ومنتجاته	٧٢٠	١٢٩٦٦٢١	٤٩١١-	٣١٤٨	٠	١٤٨٣	١٢٩٦٣٤١
١٦	صناعة الخشب ومنتجاته والفلين عدا الأثاث وصناعة الأصناف المنتجه من القش ومواد الضفر	٣٢٣	٩٦١٩٥٩	١٣٣٤-	٢٤٩٦٠	١٧٨٥	٢٠٧٥	٩٨٩٤٤٤
١٧	صناعة الورق و منتجاته	٥٣٩	١٠٤٧٥٨٩٠	١٥٥٩٢	١٢٦٣١	٣٠٦٠٠	١٠٢٤٣٩	١٠٦٣٧١٥٢

(تابع) جدول رقم (١٣)

عدد المنشآت وجملة الإنتاج التام طبقاً للنشاط الاقتصادي

القطاع الخاص (١٠ مشغلين فأكثر)

(القيمة بالآلاف جنيهه)

كود النشاط	منطوق النشاط الإقتصادي	عدد المنشآت	الإنتاج التام	تغير مخزون إنتاج غير تام	إيرادات تشغيل للغير	خدمات مياحة	إيرادات أخرى *	جملة الإنتاج التام
١٨	الطباعة واستنساخ وسائط الأعلام المسجلة	٥٥٦	١٠٩٧٣٤٣٧	٢٦٣	١٨٦٤٥٣	٤١٥٣	٨١١٨	١١١٧٢٤٢٤
١٩	صناعة فحم الكوك والمنتجات النفطية	١٦	٥٢٠٥٨٣٨٥	-٢٢٨٨١	٣٣٨٣٧	٠	٣	٥٢٠٦٩٣٤٣
٢٠	صناعة المواد والمنتجات الكيماوية	٧٧٨	٤٨٩٤٧١٨٩	١٢٥٣٥٢٨	١٧٨٥٥١	٣٥٢٥٠	٥٤٨٦٥	٥٠٤٦٩٣٨٢
٢١	صناعة المستحضرات الصيدلانية والكيميائية والدوائية ومنتجات النباتات الطبية	١٠٠	١٢٩٨٤٥١٠	٧١٦٦٢	٥٣٢٣٤١	١٢٩٢	٢٦٨٤٤	١٣٦١٦٦٤٩
٢٢	صناعة منتجات المطاط واللدائن	٦٧١	١٣٦٠٦٤٩٩	٥٤٨٩٤	٦٥١٢١	١٠٤٧	٣٨١١٦	١٣٧٦٥٦٧٧
٢٣	صناعة منتجات المعادن اللافلزية الأخرى	١٥٠٠	٤٢٧٧٦٤٨٦	١٢٥٣٩٠	٦٧٤٥٤٨	١٥١٠٠	١٠٩٥٠٠	٤٣٧٠١٠٢٤
٢٤	صناعة الفلزات القاعدية	٤٧٣	٩١٢٨٢٩٢٧	١١٠١١٢٨٣	٢٦١٢٨٩	٧٠٨٧٥	٣٥٤٠٣٣	١٠٢٩٨٠٤٠٧
٢٥	صناعة منتجات المعادن المشكلة عدا الماكينات والمعدات	١٣٤٧	٧٠٨٠٨٨٦	-١٧٠٠٢	١٠١٠٦١٨	٣٨٧٦٣	٤٢٦١٣	٨١٥٥٨٧٧
٢٦	صناعة الحاسبات والمنتجات الإلكترونية والبصرية ومكوناتها وصناعة الأجهزة الطبية	٤٧	٤٥٥٠٩٥٠	٨٣٦٦	٩٣٦٩٠	٩٢٩٥٤	٣٢٩٥٩٧	٥٠٨٥٥٥٨
٢٧	صناعة الأجهزة الكهربائية	٣١٦	١٤٦٧٢٠٥٢	-٣١١٠٢	٢٦٧٢٣٩	٣٢٦٥٥	٢٣٨٧١٣	١٥١٧٩٥٥٧
٢٨	صناعة الآلات والمعدات الغير مصنفة في موضع آخر	١٨٦	٥٢١٢١٤٦	-٢٠٠	١٦٧٣٣٤	٥٥٢٨٧	٤٥٣٣٠	٥٤٧٩٨٩٧
٢٩	صناعة المركبات ذات المحركات	٧٨	١٠٣١٩٦٧٦	٤٥٣٢٦	٤٩٢٨٦	٧٢٠١١	٦٦٩٠٩	١٠٥٥٣٢٠٨
٣٠	صناعة معدات النقل الأخرى	١٤	٦٠٢٣٥٦	٢٦١٨٦	١٠٠٤٠	٠	١١	٦٣٨٥٩٣
٣١	صناعة الأثاث والمنتجات الخشبية الغير المصنفة في موضع آخر	٥١٤	٢١٠٥٢٣٩	٤٦١٢٦	٥٦٧٨٤	١١٤٥٥	٩٤٩٩	٢٢٢٩١٠٣
٣٢	صناعات تحويلية أخرى	٣٣٤	٩٦٧٥٨٧٠	٧٢٧٣٤٩	٦٦٣١٨٥	٤١٧٨	٢٣٤٧	١١٠٧٢٩٢٩
٣٣	إصلاح المعدات والأجهزة	٢٣٤	٢٣٠٩٨	-٦٠٣	٣٢٤٢٦٢٣	٣١٩٦٥	٣٤٤٢٤	٣٣٣١٥٠٨
ج	الصناعات التحويلية	٢٢٤٩٦	٤٤٨١٩٠٥٥٥	١٣٥٦١٨٤٧	٩٤٢٥١١٣	٦٩٦٥٣١	٤٤٨٧٢٨٠	٤٧٦٣٦١٣٢٥

(تابع) جدول رقم (١٣)

عدد المنشآت وجملة الإنتاج التام طبقاً للنشاط الاقتصادي

القطاع الخاص (١٠ مشغلين فأكثر)

(القيمة بالآلاف جنيهه)

كود النشاط	منطوق النشاط الإقتصادي	عدد المنشآت	الإنتاج التام	تغير مخزون إنتاج غير تام	إيرادات تشغيل للغير	خدمات مياحة	إيرادات أخرى *	جملة الإنتاج التام
٣٥	إمدادات الكهرباء والغاز والبخار وإمدادات تكييف الهواء	١٥	٢٩٨٧٨٢١	٠	٤١٧١٢	٢٧١١٣	٢٩٩١٤٣٧	٦٠٤٨٠٨٤
د	إمدادات الكهرباء والغاز والبخار وإمدادات تكييف الهواء	١٥	٢٩٨٧٨٢١	٠	٤١٧١٢	٢٧١١٣	٢٩٩١٤٣٧	٦٠٤٨٠٨٤
٣٦	تجميع وتنقية وتوزيع المياه	٤	٢٢٩٨٠	-٨١٨	٠	٢٠٤٠	٢٥	٢٤٢٢٧
٣٨	جمع ومعالجة وتدوير المخلفات والنفايات	٢٢	١٨٧٨٠٨	٣٧	٦٢	٠	١٤	١٨٧٩٢٠
هـ	الإمداد المائي وشبكات الصرف الصحي وإداره ومعالجة النفايات	٢٦	٢١٠٧٨٨	-٧٨١	٦٢	٢٠٤٠	٣٩	٢١٢١٤٨
٤١	تشبيد البنايات	٣٢٢	١١٨٩٦٥٧٨	٠	١٥٢٧٤٢	٥٢٠٤٠٧	٢٠٨١٩٢	١٢٧٧٧٩١٩
٤٢	الهندسة المدنية	١٤٠	١١٢٩٥٣٣٣	٠	٢١٢١٦٩	٧٠٣٢١٦	٢٤٩٩٥	١٢٢٣٥٧١٣
٤٣	أنشطة التشبيد المتخصصة	٨٦	٦٠٤٩١٥	٠	٦٢٣٣	١٧٧٦٠٩	٣٠٩٦٢	٨١٩٧١٨
و	التشييد والبناء	٥٤٨	٢٣٧٩٦٨٢٦	٠	٣٧١١٤٤	١٤٠١٢٣٢	٢٦٤١٤٩	٢٥٨٣٣٣٥١
٤٥	تجارة الجملة والتجزئة والإصلاح للمركبات ذات المحركات والدراجات الناريه	١١٢٣	٣٩٣٢٧٥	٠	٧٧٦١٧٧	١٣٥٥٨٤٤	٦٥٠١٩٩٥	٩٠٢٧٢٩١
٤٦	تجارة الجملة عدا المركبات ذات المحركات والدراجات النارية	٦٩٤١	٤٥٦٠٢٦٦	٠	٠	٢٠٥١١٥٨	٤٧٦٢٩٣٤٩	٥٤٢٤٠٧٧٣
٤٧	تجارة التجزئة عدا المركبات ذات المحركات والدراجات النارية	٩٤٨٩	١٩٠٣٥٣٩	٠	٠	٢٩٠١٧١٠	٨٣٨٠٨٢٤٧	٨٨٦١٣٤٩٦
ز	تجارة الجملة والتجزئة والإصلاح للمركبات ذات المحركات والدراجات النارية	١٧٥٥٤	٦٨٥٧٠٧٩	٠	٧٧٦١٧٧	٦٣٠٨٧١٢	١٣٧٩٣٩٥٩١	١٥١٨٨١٥٥٩

(تابع) جدول رقم (١٣)

عدد المنشآت وجملة الإنتاج التام طبقاً للنشاط الاقتصادي

القطاع الخاص (١٠ مشغلين فأكثر)

(القيمة بالآلاف جنيه)

كود النشاط	منطوق النشاط الاقتصادي	عدد المنشآت	الإنتاج التام	تغير مخزون إنتاج غير تام	إيرادات تشغيل للغير	خدمات مياحة	إيرادات أخرى *	جملة الإنتاج التام
٤٩	النقل البرى والنقل عبر خطوط الأنابيب	٤٢٥	٢٩٠٣٠٥٦	.	٢٢٩٦٤٨٩	٢١٠٠٣٥	٥٩٩٠٨	٥٤٦٩٤٨٨
٥٠	النقل عبر الماء	٨٦	١١٠٤٧٦	.	٨٣١٨١٨٤	.	.	٨٤٢٨٦٦٠
٥١	النقل الجوى	٢٢	١٦٢٦٦١٢٤	.	١٢١١٠٨	٦٠٢٨٣٥	١٢٣٥٠٨١	١٨٢٢٥١٤٨
٥٢	أنشطة التخزين والدعم للنقل	٩٥٨	٥٨٩٨٥٤	.	٣٩٩٠٧٦٤	.	٣٢٩٨٧	٤٦١٣٦٠٤
٥٣	البريد وأنشطة الخدمات البريدية	٥٠	٣٤٢٨٢٩	٣٤٢٨٢٩
ح	النقل والتخزين	١٥٤١	٢٠٢١٢٣٣٩	.	١٤٧٢٦٥٤٥	٨١٢٨٧١	١٣٢٧٩٧٦	٣٧٠٧٩٧٣٠
٥٥	أنشطة خدمات الإقامة	٧٧٢	٢١٧٩٦٧	.	٣٤٢٩٤	١٨٨٤٠٤٨٧	١٧١٣٧	١٩١٠٩٨٨٦
٥٦	أنشطه خدمات الغذاء والمشروبات	٦٣٣٦	٢٨٣٤٦٣٨٢	.	٢٢٠٨	١٩٦١٥١	١٢٤٦٢٩	٢٨٦٦٩٣٧٠
ط	أنشطة خدمات الغذاء والإقامة	٧١٠٧	٢٨٥٦٤٣٤٩	.	٣٦٥٠٣	١٩٠٣٦٦٣٨	١٤١٧٦٦	٤٧٧٧٩٢٥٦
٥٨	أنشطه النشر	١٤٨	١٨٠٦٢٧٢	٩٨١-	٦٨٧٥	٢٥٥٥	٥٧٠٤	١٨٢٠٤٢٦
٥٩	أنشطة نشر و إنتاج برامج التلفزيون والفيديو والأفلام السينمائية والاصوات المسجله	١٠٨	٧٩٧١٨٦	.	٧	.	٧٩٤٥	٨٠٥١٣٨
٦٠	أنشطه البث الإذاعي والتليفزيوني	١٠	٣٤٨٤٢٧	.	.	.	٤٨٣١	٣٥٣٢٥٨
٦١	الاتصالات	١١٥	٢٩١٧٧٥٢٧	.	٤٨١٥١	١	٣٦٩٣٦	٢٩٢٦٢٦١٦
٦٢	أنشطه برمجيات واستشارات الحاسب	٢٦٦	٢١١٧٦٢٧	.	.	٦١	٥٠١٩٨	٢١٦٧٨٨٦
٦٣	أنشطة خدمات المعلومات	١٤	٢٠٢٨٣٢	٢٠٢٨٣٢
ى	المعلومات والاتصالات	٦٦٠	٣٤٤٤٩٨٧١	٩٨١-	٥٥٠٣٣	٢٦١٧	١٠٥٦١٥	٣٤٦١٢١٥٥
٦٤	الوساطة المالية عدا التأمين وتوفير الاعتمادات لمعاشات التقاعد	٦٤	٢٣٠٧٩٤٠١	.	.	٧٢٧٦٥٨٤	.	٣٠٣٥٥٩٨٥
٦٥	التأمين وتوفير الاعتمادات لمعاشات التقاعد عدا الضمان الاجتماعى	٣٥	١٠٨٤٠١٥	.	.	٥١٧٩١٠	٧٢	١٦٠١٩٩٧
٦٦	الأنشطة المساعدة للوساطة المالية	٢١٨	٢٦١٣٨٩	.	.	٧٧٦٧٦٣	٢٢٣٨	١٠٤٠٣٩٠
ك	الوساطة المالية والتأمين	٣١٧	٢٤٤٢٤٨٠٥	.	.	٨٥٧١٢٥٧	٢٣١٠	٣٢٩٩٨٣٧٢

(تابع) جدول رقم (١٣)

عدد المنشآت وجملة الإنتاج التام طبقاً للنشاط الاقتصادي

القطاع الخاص (١٠ مشغلين فأكثر)

(القيمة بالآلاف جنيه)

كود النشاط	منطوق النشاط الإقتصادي	عدد المنشآت	الإنتاج التام	تغير مخزون إنتاج غير تام	إيرادات تشغيل للغير	خدمات مياحة	إيرادات أخرى *	جملة الإنتاج التام
٦٨	أنشطة العقارات والتأجير	٨٣٧	.	.	.	٦٠٤١٣٧٥٧	٤٦٤	٦٠٤١٤٢٢١
ل	العقارات والتأجير	٨٣٧	.	.	.	٦٠٤١٣٧٥٧	٤٦٤	٦٠٤١٤٢٢١
٦٩	الأنشطة القانونية والمحاسبية	١٠٥٧	٤١٧١٠٠٢	.	.	١٣٦٦	٣	٤١٧٢٣٧٠
٧٠	انشطه المراكز الرئيسية والخبرة الاستشارية	٢١١	٤٣٥٣٨٤٨	.	.	٥٢٢٨١	٨٩٧	٤٤٠٧٠٢٦
٧١	الأنشطة المعمارية والهندسية والاختبارات الفنية والتحليل	١١٨٨	٨٥٦٢٧٥٦	.	.	٢٣٧٦٣	٤٠١١٤	٨٦٢٦٦٣٤
٧٢	البحث العلمي والتطوير	٧٨	٣٦٧٩١	٣٦٧٩١
٧٣	الإعلان وبحوث السوق	٦٢٦	٥٨٦٤١٢٤	.	.	٢٣٠٨٥	٢٩١	٥٨٨٧٥٠٠
٧٤	الأنشطة العلمية والتقنية المتخصصة الأخرى	٣١٤	٥٤٤٣٨٠٢	.	.	.	١٠٥٥٢	٥٤٥٤٣٥٣
٧٥	الأنشطة البيطرية	٤	٤٨٠	٤٨٠
م	الأنشطة العلمية والتقنية المتخصصة	٣٤٧٨	٢٨٤٣٢٨٠٢	.	.	١٠٠٤٩٦	٥١٨٥٧	٢٨٥٨٥١٥٥
٧٧	أنشطة الاستئجار والتأجير	٦٣٦	٩٥٢٥٥٧	.	.	٤٩٨٢	٢٦١	٩٥٧٧٩٩
٧٨	أنشطة التوظيف	٢٧١	٣٥٠٨٢٢	.	.	٣٠٤	.	٣٥١١٢٥
٧٩	أنشطة خدمات وكالات السفر و منظمي الرحلات السياحية و الحجز	١٤٣٢	٢٨٥٩٦١٦٩	.	.	٩٥٤٣٢	٢٣٧	٢٨٦٩١٨٣٨
٨٠	أنشطة الأمن والمراقبة	٣٢٧	٦٦٨٩٣٠	.	.	١٧٦٠٩	٢٦٢١	٦٨٩١٥٩
٨١	أنشطة خدمات المباني	٢٤٣	٣٩٨٥٧٣	.	.	١٨٧٣٨	.	٤١٧٣١١
٨٢	أنشطه خدمات المكتب التنفيذي وانشطه المعاونة المكتبية الخاصة	٢٣٧	١٣٢٣٩٤١	.	٣	٨٩٠	١١٥٧٦	١٣٣٦٤١٠
ن	الانشطه الاداريه وخدمات الدعم	٣١٤٦	٣٢٢٩٠٩٩٠	.	٣	١٣٧٩٥٦	١٤٦٩٥	٣٢٤٤٣٦٤٣
٨٥	التعليم	٣٣٥١	١٢٤٧٢١٨٢	.	.	٢٩٧٢٣٠	١٠٢٩٦١٨	١٣٧٩٩٠٣٠
ع	التعليم	٣٣٥١	١٢٤٧٢١٨٢	.	.	٢٩٧٢٣٠	١٠٢٩٦١٨	١٣٧٩٩٠٣٠

(تابع) جدول رقم (۱۳)

عدد المنشآت وجملة الإنتاج التام طبقاً للنشاط الاقتصادي

القطاع الخاص (١٠ مشغلين فأكثر)

(القيمة بالالف جنيه)

كود النشاط	منطوق النشاط الإقتصادي	عدد المنشآت	الإنتاج التام	تغير مخزون إنتاج غير تام	إيرادات تشغيل للغير	خدمات مياحة	إيرادات أخرى *	جملة الإنتاج التام
٨٦	الانشطه المتصلة بصحة الإنسان	٢١٨٤	٢٠٢٨١٠١	.	١٩١١٩	٣٣٢١٠٨٢	١٥٢٦	٥٣٦٩٨٢٨
٨٧	أنشطة رعاية المقيمين	٣٦٩	٣٩٧٥٢٥	.	.	١٤٧	٣٤٠٧	٤٠١٠٧٩
٨٨	أنشطة العمل الاجتماعي بدون إقامة	٦٧١٢	٢٤٩٥٨٧٠	.	٢٢٣٦٦	٨٩٣٠٧	١١٩٦	٢٦٠٨٧٣٩
ف	الصحة وأنشطة العمل الاجتماعي	٩٢٦٦	٤٩٢١٤٩٥	.	٤١٤٨٥	٣٤١٠٥٣٦	٦١٣٠	٨٣٧٩٦٤٦
٩٠	أنشطة فنون المسرح والموسيقى والأنشطة الترفيهية	٤٨	١٠٠٥٧	.	.	١٩٥	.	١٠٢٥٢
٩١	أنشطه المكتبات والمتاحف ودور الوثائق والانشطه الثقافية الأخرى	٥	٢٣٩٩	.	.	٥	.	٢٤٠٤
٩٢	انشطه المقامرة والمراهنة	٢	٥٣٣٧٠	٥٣٣٧٠
٩٣	انشطه الرياضة والترفيه والتسلية	٨٦٤	٨٤١٠٧٤	.	.	٢٠٥٩٤٨٤	٢٤٥٧	٢٩٠٣٠١٥
ص	أنشطة الفنون والإبداع والتسلية	٩١٩	٩٠٦٩٠٠	.	.	٢٠٥٩٦٨٥	٢٤٥٧	٢٩٦٩٠٤١
٩٤	انشطه المنظمات ذات العضوية	٤٣٩	١٧٠٢٥١٣	.	١٨٩٢	٢٦٧٦	٩٥	١٧٠٧١٧٦
٩٥	إصلاح أجهزه الحاسب الآلي والسلع الشخصية والمنزلية	٢١١	.	.	٣٠٣٧٩٧	٣٨٣٤	٤٨٢١	٣١٢٤٥٢
٩٦	أنشطة الخدمات الشخصية الأخرى	١٧٦	٣٤٨٢١١	.	.	٢٥٨٥٧	٩٤٨٠	٣٨٣٥٤٨
ق	أنشطة الخدمات الأخرى	٨٢٦	٢٠٥٠٧٢٤	.	٣٠٥٦٨٩	٣٢٣٦٧	١٤٣٩٦	٢٤٠٣١٧٥
الاجمــــــــــــــــالى		٧٣٣٦٣	٩٢٣٥٤٨٣٨٢	١٣٥٥٩١٧٨	٢٦٦٩٣٩٩٠	١٠٣٥٢٠٧٤٦	١٤٨٤٠٨٠٦٥	١٢١٥٧٣٠٣٦١

* إيرادات أخرى = مشغولات داخلية + عائد بضائع مشتراه بغرض البيع + عائد بيع المخلفات

جدول رقم (١٤)

عدد المنشآت والقيمة المضافة طبقا للنشاط الإقتصادي

القطاع الخاص (١٠ مشغلين فأكثر)

(القيمة بالآلاف جنيه)

كود النشاط	منطوق النشاط الإقتصادي	عدد المنشآت	جملة الإنتاج التام	الإعانات	الضرائب والرسوم السلعية *	الإنتاج بتكلفة العوامل **	جملة المستلزمات السلعية والخدمية	القيمة المضافة الإجمالية ***	الإهلاك	القيمة المضافة الصافية
٠١	المحاصيل ومنتجات الحيوان والصيد وأنشطه الخدمات ذات الصلة	٦٧١	٥٠٣٥٨٥٥	٦٠١	١١٣٥٩	٥٠٢٥٠٩٧	٢٧٤١٤١٦	٢٢٨٣٦٨١	٦٢٧١٧	٢٢٢٠٩٦٤
٠٢	استغلال الغابات وقطع أشجار الأخشاب وأنشطة الخدمات ذات الصلة	٥١	١٧٩٧١	٠	١٩	١٧٩٥٢	٨١٤٩	٩٨٠٣	٣٣	٩٧٧٠
٠٣	صيد الأسماك وتربية الأحياء المائية	٠	٠	٠	٠	٠	٠	٠	٠	٠
أ	الزراعة واستغلال الغابات وقطع الأشجار وصيد الأسماك	٧٢٢	٥٠٥٣٨٢٦	٦٠١	١١٣٧٨	٥٠٤٣٠٤٩	٢٧٤٩٥٦٥	٢٢٩٣٤٨٤	٦٢٧٤٩	٢٢٣٠٧٣٥
٠٦	إستخراج البترول الخام والغاز الطبيعي	٣٥	٢١٣٨٠٣٨٣٧	٠	٧٦٧٦٩	٢١٣٧٢٧٠٦٧	٦١١١٥٧٧	٢٠٧٦١٥٤٩٠	٥٩٧٠٦٨٧	٢٠١٦٤٤٨٠٣
٠٧	تعددين خامات (ركازات) الفلزات والمعادن	٣	١٢٤٥٤٣٣	١٢٠٠٠	٣٥١	١٢٥٧٠٨٢	٥٧٨٧٩٣	٦٧٨٢٨٩	٣٣١٨٧	٦٤٥١٠٢
٠٨	التعددين واستغلال المحاجر الأخرى	٤٧٦	١٠٩٢٩٤٥	٣٢	٣٥٢٤٣	١٠٥٧٣٤	٢٦٨٢٣٨	٧٨٩٤٩٦	٥٢١٢٥	٧٣٧٣٧١
٠٩	أنشطة الخدمات المتصلة بالتعددين	٣٧	٣٢٧٣٤٤٢٩	٣٦٠٠	٩٢٨	٣٢٧٣٧١٠٢	٢٢١٠١٥	٣٢٥١٦٠٨٧	١١٦٧٨١١	٣١٣٤٨٢٧٦
ب	التعددين واستغلال المحاجر	٥٥٢	٢٤٨٨٧٦٦٤٤	١٥٦٣٢	١١٣٢٩١	٢٤٨٧٧٨٩٨٥	٧١٧٩٦٢٣	٢٤١٥٩٩٣٦٢	٧٢٢٣٨١٠	٢٣٤٣٧٥٥٥٢
١٠	صناعة المنتجات الغذائية	١٠٢١٠	٧١٧٢٠٩٧٤	٣٩٨٧٢٦	١٠٨٠٦٨	٧٢٠١١٦٣٣	٥٣٩٨٦١٣٨	١٨٠٢٥٤٩٥	٢٣٢٩٢٣٨	١٥٦٩٦٢٥٧
١١	صناعة المشروبات	٢٠	٨٦٦٧٢٨١	٠	١١٢٨٨	٨٦٥٥٩٩٣	٥٧٨٠٤١٣	٢٨٧٥٥٨٠	٤٣٠٩٢٤	٢٤٤٤٦٥٦
١٢	صناعة منتجات التبغ	٤٤	٤٢٦٣٧٣	٠	١٦٦٧	٤٢٤٧٠٦	٢٢١٩٤٠	٢٠٢٧٦٥	٣٥٢٨	١٩٩٢٣٧
١٣	صناعة المنسوجات	١٢٢٧	١٤٥٢٤٨٤٨	٥٢٩٠٣	١٣٥٧٨	١٤٥٦٤١٧٣	٩٦٦٨٨٠٠	٤٨٩٥٣٧٣	٧٩٨٣٢٠	٤٠٩٧٠٥٤
١٤	صناعة الملابس الجاهزة	٢٢٥٠	١٨٥٩٧٧٧٧	١٧٨٢٧١	١١٣٤٥٤	١٨٦٦٢٥٩٣	٩١٦٣٥٥٣	٩٤٩٩٠٤٠	٤٨٧٢٣٤	٩٠١١٨٠٦
١٥	صناعة الجلد ومنتجاته	٧٢٠	١٢٩٦٣٤١	٩٨	٢٤٣٦	١٢٩٤٠٠٣	٦٠٥٦٦٥	٦٨٨٣٣٨	٦١١٦٣	٦٢٧١٧٥
١٦	صناعة الخشب ومنتجاته والفلين عدا الأثاث وصناعة الأصناف المنتجه من القش ومواد الضفر	٣٢٣	٩٨٩٤٤٤	٠	٣٥١١	٩٨٥٩٣٣	٦٥٦١٣٦	٣٢٩٧٩٧	٢٤٩٨٦	٣٠٤٨١٢
١٧	صناعة الورق و منتجاته	٥٣٩	١٠٦٣٧١٥٢	٦٦٩٦	٣٣٨٠٤	١٠٦١٠٠٤٤	٧٤٨٢٣٠٩	٣١٢٧٧٣٥	٤٦١٥٤٧	٢٦٦٦١٨٨

(تابع)جدول رقم (١٤)

عدد المنشآت والقيمة المضافة طبقا للنشاط الإقتصادي

القطاع الخاص (١٠ مشغلين فأكثر)

(القيمة بالالف جنيه)

كود النشاط	منطوق النشاط الإقتصادي	عدد المنشآت	جملة الإنتاج التام	الإعانات	الضرائب والرسوم السليمة *	الإنتاج بتكلفة العوامل **	جملة المستلزمات السليمة والخدمية	القيمة المضافة الإجمالية ***	الإهلاك	القيمة المضافة الصافية
١٨	الطباعة واستنساخ وسائط الأعلام المسجلة	٥٥٦	١١١٧٢٤٢٤	٥٧٩	٦٣٧١	١١١٦٦٦٣٣	٦١٥٧٧٨٥	٥٠٠٨٨٤٨	٥٣٧٣٩٣	٤٤٧١٤٥٥
١٩	صناعة فحم الكوك والمنتجات النفطية	١٦	٥٢٠٦٩٣٤٣	.	٣٩٨٠٥	٥٢٠٢٩٥٣٨	٤٧٧٥٦٩٣٤	٤٢٧٢٦٠٤	٥٠٠٨٦٦	٣٧٧١٧٣٨
٢٠	صناعة المواد والمنتجات الكيماوية	٧٧٨	٥٠٤٦٩٣٨٢	٢٥٥٧٦	٧٠٧٠٩	٥٠٤٢٤٢٤٨	٢١٠٠٠٢٣٨	٢٩٤٢٤٠١٠	١١٢٩٧٩٧	٢٨٢٩٤٢١٣
٢١	صناعة المستحضرات الصيدلانية والكيميائية والدوائية ومنتجات النباتات الطبية	١٠٠	١٣٦١٦٦٤٩	١٩٦٦	٥٢١٢٧	١٣٥٦٦٤٨٨	٧٧٧٢٢٤٣	٥٧٩٤٢٤٤	٥٩٧٥٤٦	٥١٩٦٦٩٩
٢٢	صناعة منتجات المطاط واللدائن	٦٧١	١٣٧٦٥٦٧٧	٤١٩٨٥	٢٩٩٣٠	١٣٧٧٧٧٣٢	٩٨٨٦١٥٥	٣٨٩١٥٧٦	٤٩٢٧٧٥	٣٣٩٨٨٠٢
٢٣	صناعة منتجات المعادن اللافلزية الأخرى	١٥٠٠	٤٣٧٠١٠٢٤	٥٥٢٧٥	٢٥٨٠٨١	٤٣٤٩٨٢١٨	٢١٧٠٦٣٠١	٢١٧٩١٩١٧	٣٧٩٠٢٣٧	١٨٠٠١٦٧٩
٢٤	صناعة الفلزات القاعدية	٤٧٣	١٠٢٩٨٠٤٠٧	.	٢٨١٥٦	١٠٢٩٥٢٢٥١	٨٠٥٤٠٤٨٨	٢٢٤١١٧٦٢	١٠١١٩١٨	٢١٣٩٩٨٤٤
٢٥	صناعة منتجات المعادن المشكلة عدا الماكينات والمعدات	١٣٤٧	٨١٥٥٨٧٧	٧١٣٨	١٣٧٨٧	٨١٤٩٢٢٩	٤٨٧٠٠٦٣	٣٢٧٩١٦٦	٥١٤٢٩٣	٢٧٦٤٨٧٢
٢٦	صناعة الحاسبات والمنتجات الإلكترونية والبصرية ومكوناتها وصناعه الأجهزة الطبية	٤٧	٥٠٨٥٥٥٨	.	١١١٦٨	٥٠٧٤٣٩٠	٢١١٧٨٢٢	٢٩٥٦٥٦٩	٦٦٤٤٦	٢٨٩٠١٢٣
٢٧	صناعة الأجهزة الكهربائية	٣١٦	١٥١٧٩٥٥٧	٣٢٨	٣٣٥٩٠	١٥١٤٦٢٩٥	٩١٧٨٠٩٥	٥٩٦٨٢٠٠	٧٠٩٠١٥	٥٢٥٩١٨٤
٢٨	صناعة الآلات والمعدات الغير مصنفة فى موضع آخر	١٨٦	٥٤٧٩٨٩٧	٧٥٦٧	١٨٢٧٦	٥٤٦٩١٨٨	٤٠٤٢١٢٨	١٤٢٧٠٦٠	١٦٦٩٧٨	١٢٦٠٠٨٣
٢٩	صناعة المركبات ذات المحركات	٧٨	١٠٥٥٣٢٠٨	٣١٥٧	٣٩٥١٨	١٠٥١٦٨٤٧	٨٣٠٨٧٦٢	٢٢٠٨٠٨٥	٣١١٠٩٠	١٨٩٦٩٩٥
٣٠	صناعة مَعَدَات النقل الأخرى	١٤	٦٣٨٥٩٣	.	١٥٥٠٤	٦٢٣٠٨٩	٤٢٣٨٦٨	١٩٩٢٢١	١١٣٣٧	١٨٧٨٨٤
٣١	صناعة الأثاث والمنتجات الخشبية الغير مصنفة فى موضع آخر	٥١٤	٢٢٢٩١٠٣	١٧٢٢	١٥٩٤٢	٢٢١٤٨٨٣	١٠٧٥٨١٦	١١٣٩٠٦٧	٦٦٥٢٥	١٠٧٢٥٤٢
٣٢	صناعات تحويلية أخرى	٣٣٤	١١٠٧٢٩٢٩	.	١٤٣٦٣	١١٠٥٨٥٦٦	٨٩٣٩٥٦٩	٢١١٨٩٩٧	١١٤٠٨١	٢٠٠٤٩١٦
٣٣	إصلاح المَعَدَات والأجهزة	٢٣٤	٣٣٣١٥٠٨	١٣٩٨	١٤٧٣	٣٣٣١٤٣٣	٣٠٧١٨٥	٣٠٢٤٢٤٨	٢٨٨٨٢	٢٩٩٥٣٦٦
ج	الصناعات التحويلية	٢٢٤٩٦	٤٧٦٣٦١٣٢٥	٧٨٣٣٨٤	٩٣٦٦٠٤	٤٧٦٢٠٨١٠٤	٣٢١٦٤٨٤٠٦	١٥٤٥٥٩٦٩٨	١٤٦٤٦١١٩	١٣٩٩١٣٥٧٩

(تابع)جدول رقم (١٤)

عدد المنشآت و القيمة المضافة طبقا للنشاط الإقتصادي

القطاع الخاص (١٠ مشغلين فأكثر)

(القيمة بالالف جنيه)

كود النشاط	منطوق النشاط الإقتصادي	عدد المنشآت	جملة الإنتاج التام	الإعانات	الضرائب والرسوم السلعية *	الإنتاج بتكلفة العوامل **	جملة المستلزمات السلعية والخدمية	القيمة المضافة الاجمالية ***	الإهلاك	القيمة المضافة الصافية
٣٥	إمدادات الكهرباء والغاز والبخار وإمدادات تكييف الهواء	١٥	٦٠٤٨٠٨٤	٠	١٠٤٤	٦٠٤٧٠٤٠	٣٦٠٠٨٩٢	٢٤٤٦١٤٧	٥٠٣٧٩٥	١٩٤٢٣٥٢
د	إمدادات الكهرباء والغاز والبخار وإمدادات تكييف الهواء	١٥	٦٠٤٨٠٨٤	٠	١٠٤٤	٦٠٤٧٠٤٠	٣٦٠٠٨٩٢	٢٤٤٦١٤٧	٥٠٣٧٩٥	١٩٤٢٣٥٢
٣٦	تجميع وتنقية وتوزيع المياه	٤	٢٤٢٢٧	٠	١٠٤	٢٤١٢٤	١٠٢٩٩	١٣٨٢٥	٤٠١	١٣٤٢٣
٣٨	جمع ومعالجة وتدوير المخلفات والنفايات	٢٢	١٨٧٩٢٠	٠	٣٨	١٨٧٨٨٢	٧٢٦٨٦	١١٥١٩٦	١٨٤٢٤	٩٦٧٧٢
هـ	الإمداد المائى وشبكات الصرف الصحى وإداره ومعالجة النفايات	٢٦	٢١٢١٤٨	٠	١٤٢	٢١٢٠٠٦	٨٢٩٨٥	١٢٩٠٢١	١٨٨٢٥	١١٠١٩٥
٤١	تشبيد البنايات	٣٢٢	١٢٧٧٧٩١٩	٦٦	٤١٥٥٩	١٢٧٣٦٤٢٦	٨٩٤١٩٨٧	٣٧٩٤٤٣٨	٤٢٦٨٨٣	٣٣٦٧٥٥٥
٤٢	الهندسة المدنية	١٤٠	١٢٢٣٥٧١٣	٠	١٠٧٣٠١	١٢١٢٨٤١٢	٦٣٠٣٢٣٣	٥٨٢٥١٧٩	١٠٤٤٤٦٤	٤٧٨٠٧١٥
٤٣	أنشطة التشبيد المتخصصة	٨٦	٨١٩٧١٨	٠	٤١٨٣	٨١٥٥٣٤	٣٩٦٨٦٤	٤١٨٦٧٠	٣١٥٠٢	٣٨٧١٦٨
و	التشبيد والبناء	٥٤٨	٢٥٨٣٣٣٥١	٦٦	١٥٣٠٤٤	٢٥٦٨٠٣٧٢	١٥٦٤٢٠٨٥	١٠٠٣٨٢٨٨	١٥٠٢٨٥٠	٨٥٣٥٤٣٨
٤٥	تجارة الجملة والتجزئة والإصلاح للمركبات ذات المحركات والدراجات الناريه	١١٢٣	٩٠٢٧٢٩١	٦٩٣	٥٧٧٢٥	٨٩٧٠٢٥٨	٧١٢٦٩٥	٨٢٥٧٥٦٤	١٤٥٩٢٠	٨١١١٦٤٤
٤٦	تجارة الجملة عدا المركبات ذات المحركات والدراجات النارية	٦٩٤١	٥٤٢٤٠٧٧٣	٠	٧٠٨١٥٧	٥٣٥٣٢٦١٥	٥٤٦٠٢٤١	٤٨٠٧٢٣٧٥	١٠٣٨٨٠٩	٤٧٠٣٣٥٦٦
٤٧	تجارة التجزئة عدا المركبات ذات المحركات والدراجات النارية	٩٤٨٩	٨٨٦١٣٤٩٦	٠	١٩٥٥١٧	٨٨٤١٧٩٧٩	٤٥٠١٥٢٠	٨٣٩١٦٤٥٨	١٧٣٥٦٨٤	٨٢١٨٠٧٧٤
ز	تجارة الجملة والتجزئة والإصلاح للمركبات ذات المحركات والدراجات النارية	١٧٥٥٤	١٥١٨٨١٥٥٩	٦٩٣	٩٦١٣٩٩	١٥٠٩٢٠٨٥٢	١٠٦٧٤٤٥٦	١٤٠٢٤٦٣٩٧	٢٩٢٠٤١٤	١٣٧٣٢٥٩٨٣

(تابع)جدول رقم (١٤)

عدد المنشآت والقيمة المضافة طبقا للنشاط الإقتصادي

القطاع الخاص (١٠ مشغلين فأكثر)

(القيمة بالالف جنيه)

كود النشاط	منطوق النشاط الإقتصادي	عدد المنشآت	جملة الإنتاج التام	الإعانات	الضرائب والرسوم السلعية *	الإنتاج بتكلفة العوامل **	جملة المستلزمات السلعية والخدمية	القيمة المضافة الإجمالية ***	الإهلاك	القيمة المضافة الصافية
٤٩	النقل البرى والنقل عبر خطوط الأنابيب	٤٢٥	٥٤٦٩٤٨٨	١	١٤٥٦٧	٥٤٥٤٩٢٢	١٠٢٩٣٠٧	٤٤٢٥٦١٥	٥٧٦٥٧٧	٣٨٤٩٠٣٨
٥٠	النقل عبر الماء	٨٦	٨٤٢٨٦٦٠	٠	٥٠	٨٤٢٨٦١٠	٣٦٦٠٢٨٢	٤٧٦٨٣٢٨	٢٧١٧٨٢	٤٤٩٦٥٤٦
٥١	النقل الجوى	٢٢	١٨٢٢٥١٤٨	٨٩٢٩٢	٢١٦٥	١٨٣١٢٢٧٤	١٤٢٣٦٦٨	١٦٨٨٨٦٠٦	٨٨٠٦٥	١٦٨٠٠٥٤١
٥٢	أنشطة التخزين والدعم للنقل	٩٥٨	٤٦١٣٦٠٤	٧١١	٤٤٨٨٥	٤٥٦٩٤٣١	٥١١٢٥١	٤٠٥٨١٨٠	١٨٢٠٠١	٣٨٧٦١٧٩
٥٣	البريد وأنشطة الخدمات البريدية	٥٠	٣٤٢٨٢٩	٠	٦٣٥	٣٤٢١٩٤	١٤١٤٧	٣٢٨٠٤٨	٥٠٥٧	٣٢٢٩٩٠
ح	النقل والتخزين	١٥٤١	٣٧٠٧٩٧٣٠	٩٠٠٠٤	٦٢٣٠٣	٣٧١٠٧٤٣١	٦٦٣٨٦٥٥	٣٠٤٦٨٧٧٦	١١٢٣٤٨١	٢٩٣٤٥٢٩٥
٥٥	أنشطة خدمات الإقامة	٧٧٢	١٩١٠٩٨٨٦	٠	٥٥١٠٩	١٩٠٥٤٧٧٨	٣٨٩٤٠٢٨	١٥١٦٠٧٤٩	١٠١٢٨٤٢	١٤١٤٧٩٠٧
٥٦	أنشطه خدمات الغذاء والمشروبات	٦٣٣٦	٢٨٦٦٩٣٧٠	٠	١٢٥٤٨	٢٨٦٥٦٨٢٢	٧١٨٨٨٣٢	٢١٤٦٧٩٨٩	٢٦١٤٨٥	٢١٢٠٦٥٠٤
ط	أنشطة خدمات الغذاء والإقامة	٧١٠٧	٤٧٧٩٧٢٥٦	٠	٦٧٦٥٧	٤٧٧١١٥٩٩	١١٠٨٢٨٦٠	٣٦٦٢٨٧٣٩	١٢٧٤٣٢٧	٣٥٣٥٤٤١٢
٥٨	أنشطة النشر	١٤٨	١٨٢٠٤٢٦	٧٣	١٢٥١٨	١٨٠٧٩٨١	٧٣٢٠٢١	١٠٧٥٩٦١	١٦٤٦٩٤	٩١١٢٦٧
٥٩	أنشطة نشر و إنتاج برامج التليفزيون والفيديو والأفلام السينمائية والاصوات المسجله	١٠٨	٨٠٥١٣٨	٠	٢٣١٣٨	٧٨١٩٩٩	٣٦٠٣٢١	٤٢١٦٧٩	٩٧٣٢٠	٣٢٤٣٥٨
٦٠	أنشطه البث الإذاعي والتليفزيوني	١٠	٣٥٣٢٥٨	٠	١٠٠٦	٣٥٢٢٥٢	١٦٦٥٧٠	١٨٥٦٨٢	٧٥٨١	١٧٨١٠١
٦١	الاتصالات	١١٥	٢٩٢٦٢٦١٦	٠	١٤٣٩٠١٣	٢٧٨٢٣٦٠٣	٨٤٧٨٩٨٧	١٩٣٤٤٦١٥	٥٢٥٨٤٥٠	١٤٠٨٦١٦٦
٦٢	أنشطه برمجيات واستشارات الحاسب	٢٦٦	٢١٦٧٨٨٦	٠	٣١١٨	٢١٦٤٧٦٧	٨١٨٤٢	٢٠٨٢٩٢٥	٣٥٩٥٩	٢٠٤٦٩٦٦
٦٣	أنشطة خدمات المعلومات	١٤	٢٠٢٨٣٢	٠	٦٥٩	٢٠٢١٧٢	٢٥٨١٥	١٧٦٣٥٧	٤٤٥٥	١٧١٩٠٢
ى	المعلومات والاتصالات	٦٦٠	٣٤٦١٢١٥٥	٧٣	١٤٧٩٤٥٣	٣٣١٣٢٧٧٥	٩٨٤٥٥٥٧	٢٣٢٨٧٢١٩	٥٥٦٨٤٥٩	١٧٧١٨٧٥٩
٦٤	الوساطة المالية عدا التأمين وتوفير الاعتمادات لمعاشات التقاعد	٦٤	٣٠٣٥٥٩٨٥	٠	٥١١٨٢١	٢٩٨٤٤١٦٤	٣٩٢٠٤٥٥	٢٥٩٢٣٧٠٩	١٣٨٣٨٢٥	٢٤٥٣٩٨٨٣
٦٥	التأمين وتوفير الاعتمادات لمعاشات التقاعد عدا الضمان الاجتماعى	٣٥	١٦٠١٩٩٧	٠	٥٠٥٨٢٤	١٠٩٦١٧٣	٥٧٠٠٧٣	٥٢٦١٠٠	٦٨١١١	٤٥٧٩٨٩
٦٦	الأنشطة المساعدة للوساطة المالية	٢١٨	١٠٤٠٣٩٠	٣٣٤	٣٨٤٠	١٠٣٦٨٨٤	٢٥٣٤٢٨	٧٨٣٤٥٦	١٧٧٩٠١	٦٠٥٥٥٥
ك	الوساطة المالية والتأمين	٣١٧	٣٢٩٩٨٣٧٢	٣٣٤	١٠٢١٤٨٥	٣١٩٧٧٢٢١	٤٧٤٣٩٥٦	٢٧٢٣٣٢٦٥	١٦٢٩٨٣٨	٢٥٦٠٣٤٢٧

(تابع)جدول رقم (١٤)

عدد المنشآت و القيمة المضافة طبقا للنشاط الإقتصادي

القطاع الخاص (١٠ مشغلين فأكثر)

(القيمة بالالف جنيه)

كود النشاط	منطوق النشاط الإقتصادي	عدد المنشآت	جملة الإنتاج التام	الإعانات	الضرائب والرسوم السلمية *	الإنتاج بتكلفة العوامل **	جملة المستلزمات السلمية والخدمية	القيمة المضافة الاجمالية ***	الإهلاك	القيمة المضافة الصافية
٦٨	أنشطة العقارات والتأجير	٨٣٧	٦٠٤١٤٢٢١	٦٦٤	٧٨٧٥	٦٠٤٠٧٠١٠	٧٥٢٥٧٨٥	٥٢٨٨١٢٢٥	٢١٤٨١٠٦	٥٠٧٣٣١١٩
ل	العقارات والتأجير	٨٣٧	٦٠٤١٤٢٢١	٦٦٤	٧٨٧٥	٦٠٤٠٧٠١٠	٧٥٢٥٧٨٥	٥٢٨٨١٢٢٥	٢١٤٨١٠٦	٥٠٧٣٣١١٩
٦٩	الأنشطة القانونية والمحاسبية	١٠٥٧	٤١٧٢٣٧٠	٠	١٤٦٦	٤١٧٠٩٠٤	٤٤١٨١٧	٣٧٢٩٠٨٧	٢٦٦٤٥	٣٧٠٢٤٤٢
٧٠	انشطه المراكز الرئيسية والخبرة الاستشارية	٢١١	٤٤٠٧٠٢٦	٣٦٩	٦٤٠	٤٤٠٦٧٥٥	٤١١١٥٩	٣٩٩٥٥٩٦	٢١٦٨٠٥	٣٧٧٨٧٩١
٧١	الأنشطة المعمارية والهندسية والاختبارات الفنية والتحليل	١١٨٨	٨٦٢٦٦٣٤	١٩٩٦	١٣٢٤١٦	٨٤٩٦٢١٤	٢٢٠٦١٧٢	٦٢٩٠٠٤٢	٢١٥٢٦٧	٦٠٧٤٧٧٦
٧٢	البحث العلمي والتطوير	٧٨	٣٦٧٩١	٥٠	٠	٣٦٨٤١	٤٩٣٦	٣١٩٠٥	١٥٠٥	٣٠٤٠١
٧٣	الإعلان وبحوث السوق	٦٢٦	٥٨٨٧٥٠٠	١٦٨٨٩٣	٧٠٠٨	٦٠٤٩٣٨٥	٨٢٧٨٩٤	٥٢٢١٤٩١	٧٧٥٥٥	٥١٤٣٩٣٧
٧٤	الأنشطة العلمية والتقنية المتخصصة الأخرى	٣١٤	٥٤٥٤٣٥٣	٠	٢١٤	٥٤٥٤١٣٩	٧٩٢٤٦٤	٤٦٦١٦٧٥	١٧٤٩٥	٤٦٤٤١٨٠
٧٥	الأنشطة البيطرية	٤	٤٨٠	٤٠٧٢	٢	٤٥٥٠	٨٣٣	٣٧١٧	٣٠٢	٣٤١٦
م	الأنشطة العلمية والتقنية المتخصصة	٣٤٧٨	٢٨٥٨٥١٥٥	١٧٥٣٨٠	١٤١٧٤٦	٢٨٦١٨٧٨٩	٤٦٨٥٢٧٤	٢٣٩٣٣٥١٥	٥٥٥٥٧٤	٢٣٣٧٧٩٤٢
٧٧	أنشطة الاستئجار والتأجير	٦٣٦	٩٥٧٧٩٩	٠	٤٤٦٧	٩٥٣٣٣٣	٩٩٣٦١	٨٥٣٩٧٢	٤٦٢٢٩	٨٠٧٧٤٢
٧٨	أنشطة التوظيف	٢٧١	٣٥١١٢٥	٠	٢٤٦	٣٥٠٨٨٠	٢٣٣٤٧	٣٢٧٥٣٣	٢٠١٤	٣٢٥٥١٩
٧٩	أنشطة خدمات وكالات السفر ومنظمي الرحلات السياحية و الحجز	١٤٣٢	٢٨٦٩١٨٣٨	١٠٩	٨٧٤٨٦	٢٨٦٠٤٤٦٠	١٢٩٣٩١٤٩	١٥٦٦٥٣١١	٨٠٧٧٩٤	١٤٨٥٧٥١٧
٨٠	أنشطة الأمن والمراقبة	٣٢٧	٦٨٩١٥٩	٠	١٨١٠	٦٨٧٣٤٩	٥٠٣٧٣	٦٣٦٩٧٧	٤٠٤٣	٦٣٢٩٣٤
٨١	أنشطة خدمات المباني	٢٤٣	٤١٧٣١١	٠	٦٠٥	٤١٦٧٠٦	٦٥٥٦٦	٣٥١١٤٠	٢١٦٠٦	٣٢٩٥٣٤
٨٢	أنشطة خدمات المكتب التنفيذي وانشطه المعاونة المكتبية الخاصة	٢٣٧	١٣٣٦٤١٠	٠	٣١٣٢	١٣٣٣٢٧٨	٦٥٠٣٦١	٦٨٢٩١٧	١٨٦٥٦	٦٦٤٢٦١
ن	الانشطه الاداريه وخدمات الدعم	٣١٤٦	٣٢٤٤٣٦٤٣	١٠٩	٩٧٧٤٥	٣٢٣٤٦٠٠٦	١٣٨٢٨١٥٧	١٨٥١٧٨٤٩	٩٠٠٣٤٢	١٧٦١٧٥٠٧
٨٥	التعليم	٣٣٥١	١٣٧٩٩٠٣٠	٣٤٥٠٠٧	٤٧٤١٦	١٤٠٩٦٦٢١	٢٥١٠٨١١	١١٥٨٥٨١٠	٧٦٦١٧٢	١٠٨١٩٦٣٨
ع	التعليم	٣٣٥١	١٣٧٩٩٠٣٠	٣٤٥٠٠٧	٤٧٤١٦	١٤٠٩٦٦٢١	٢٥١٠٨١١	١١٥٨٥٨١٠	٧٦٦١٧٢	١٠٨١٩٦٣٨

(تابع)جدول رقم (١٤)

عدد المنشآت وُ القيمة المضافة طبقا للنشاط الإقتصادي

القطاع الخاص (١٠ مشغلين فأكثر)

(القيمة بالالف جنيه)

كود النشاط	منطوق النشاط الإقتصادي	عدد المنشآت	جملة الإنتاج التام	الإعانات	الضرائب والرسوم السلعية *	الإنتاج بتكلفة العوامل **	جملة المستلزمات السلعية والخدمية	القيمة المضافة الاجمالية ***	الإهلاك	القيمة المضافة الصافية
٨٦	الانشطة المتصلة بصحة الإنسان	٢١٨٤	٥٣٦٩٨٢٨	٥٠٦٢٤	١٠٦٩٣	٥٤٠٩٧٥٨	١٢٨٩٠٧٤	٤١٢٠٦٨٤	٤٤٤٩٢٠	٣٦٧٥٧٦٥
٨٧	أنشطة رعاية المقيمين	٣٦٩	٤٠١٠٧٩	٤٤٢٧٠	٠	٤٤٥٣٤٩	٢٥٦٦٦	٤١٩٦٨٣	١٣١٣٢	٤٠٦٥٥١
٨٨	أنشطة العمل الاجتماعي بدون إقامة	٦٧١٢	٢٦٠٨٧٣٩	٤٥٨٢٥٨	٣٦١٦	٣٠٦٣٣٨٠	٣٨٠٠١٥	٢٦٨٣٣٦٥	١٨١٩٦٢	٢٥٠١٤٠٣
ف	الصحة وأنشطة العمل الاجتماعي	٩٢٦٦	٨٣٧٩٦٤٦	٥٥٣١٥١	١٤٣١٠	٨٩١٨٤٨٧	١٦٩٤٧٥٥	٧٢٢٣٧٣٢	٦٤٠٠١٤	٦٥٨٣٧١٨
٩٠	أنشطة فنون المسرح والموسيقي والأنشطة الترفيهيه	٤٨	١٠٢٥٢	٠	١١	١٠٢٤١	١٣٧٥	٨٨٦٧	٣٠٩	٨٥٥٨
٩١	أنشطة المكتبات والمتاحف ودور الوثائق والانشطه الثقافيه الأخرى	٥	٢٤٠٤	١٧	٠	٢٤٢٠	٣٢١	٢٠٩٩	٢٠٥	١٨٩٤
٩٢	انشطه المقامرة والمراهنة	٢	٥٣٣٧٠	٠	٠	٥٣٣٧٠	٨٨٠	٥٢٤٩٠	٧٩٦	٥١٦٩٤
٩٣	انشطه الرياضة والترفيه والتسلية	٨٦٤	٢٩٠٣٠١٥	١٨٩٢٧٨	٢٢٣٤	٣٠٩٠٠٥٩	٦٧٦٥٠٤	٢٤١٣٥٥٦	٣٤٨٥١٩	٢٠٦٥٠٣٦
ص	أنشطة الفنون والإبداع والتسلية	٩١٩	٢٩٦٩٠٤١	١٨٩٢٩٥	٢٢٤٦	٣١٥٦٠٩١	٦٧٩٠٨٠	٢٤٧٧٠١١	٣٤٩٨٢٩	٢١٢٧١٨١
٩٤	انشطه المنظمات ذات العضوية	٤٣٩	١٧٠٧١٧٦	١١٢٤٤٨	٤٥٤٩	١٨١٥٠٧٥	١١٧٦٧٤٧	٦٣٨٣٢٨	٣٣٣٠٣	٦٠٥٠٢٥
٩٥	إصلاح أجهزة الحاسب الآلي والسلع الشخصية والمنزلية	٢١١	٣١٢٤٥٢	٠	١٥٢٤	٣١٠٩٢٧	٩٤٠١٠	٢١٦٩١٨	٨٣٨١	٢٠٨٥٣٦
٩٦	أنشطة الخدمات الشخصية الأخرى	١٧٦	٣٨٣٥٤٨	٠	٢٦٥	٣٨٣٢٨٣	١٠٢٤٣٦	٢٨٠٨٤٧	١٩٧١٤	٢٦١١٣٣
ق	انشطة الخدمات الأخرى	٨٢٦	٢٤٠٣١٧٥	١١٢٤٤٨	٦٣٣٨	٢٥٠٩٢٨٦	١٣٧٣١٩٣	١١٣٦٠٩٢	٦١٣٩٨	١٠٧٤٦٩٤
الاجمــــــــالى		٧٣٣٦٣	١٢١٥٧٣٠٣٦١	٢٢٦٦٨٤٠	٥١٢٥٤٧٥	١٢١٢٨٧١٧٢٦	٤٢٦١٨٦٠٩٦	٧٨٦٦٨٥٦٢٩	٤١٨٩٦١٠٣	٧٤٤٧٨٩٥٢٦

*الضرائب والرسوم السلعية = رسوم جمركية ، حصيلة خزائن ، ضرائب غير مباشرة على النشاط ، رسوم انتاج ، رسوم استغلال مناجم ومحاجر

**الإنتاج الاجمالى بتكلفة العوامل = جملة الإنتاج التام + الاعانات - الضرائب والرسوم السلعية

***القيمة المضافة الاجمالية = الانتاج الاجمالى بتكلفة العوامل - جملة المستلزمات السلعية والخدمية

جدول رقم (١٥)

حركة المخزون طبقاً للنشاط الإقتصادي

القطاع الخاص (١٠ مشتغلين فأكثر)

(القيمة بالآلاف جنيه)

كود النشاط	منطوق النشاط الإقتصادي	عدد المنشآت	المخزون		
			أول العام	آخر العام	التغير في المخزون
٠١	المحاصيل ومنتجات الحيوان والصيد وأنشطه الخدمات ذات الصلة	٦٧١	٢١٧٠٦٨	٢٢٧٨٣٥	١٠٧٦٧
٠٢	استغلال الغابات وقطع أشجار الأخشاب وأنشطة الخدمات ذات الصلة	٥١	٩٩٥	٩٣٥	٦٠-
٠٣	صيد الأسماك وتربية الأحياء المائية	٠	٠	٠	٠
أ	الزراعة واستغلال الغابات وقطع الأشجار وصيد الأسماك	٧٢٢	٢١٨٠٦٣	٢٢٨٧٧٠	١٠٧٠٧
٠٦	إستخراج البترول الخام والغاز الطبيعي	٣٥	٨٨٩٤٧٧	٨٧٥١٤٧	١٤٣٣٠-
٠٧	تعدين خامات (ركازات) الفلزات والمعادن	٣	١٤٣٤٤١	٣٧١٥١٠	٢٢٨٠٦٩
٠٨	التعدين واستغلال المحاجر الأخرى	٤٧٦	٢٠٣٣٤	٢٣٤٤٤	٣١١٠
٠٩	أنشطة الخدمات المتصلة بالتعدين	٣٧	١٤٤٠٦٢	١٧٣٥١٤	٢٩٤٥٢
ب	التعدين واستغلال المحاجر	٥٥٢	١١٩٧٣١٣	١٤٤٣٦١٥	٢٤٦٣٠٢
١٠	صناعة المنتجات الغذائية	١٠٢١٠	٧٧٨٨٨٤١	٩٢٥١٨٣٨	١٤٦٢٩٩٨
١١	صناعة المشروبات	٢٠	٦٦٧٩٤١	٦٦٢٩٧١	٤٩٧١-
١٢	صناعة منتجات التبغ	٤٤	٣١٥٩٢	٣٥٢٢٥	٣٦٣٢
١٣	صناعة المنسوجات	١٢٢٧	٤٤٩٦٢٣٨	٤٧٧١٤٤٧	٢٧٥٢٠٩
١٤	صناعة الملابس الجاهزة	٢٢٥٠	٣٢٩٤٠٤٨	٣٤٩٢٣٦٨	١٩٨٣٢٠
١٥	صناعة الجلد ومنتجاته	٧٢٠	٢٤٨٦٨٣	٢٤١٤٤٩	٧٢٣٣-
١٦	صناعة الخشب ومنتجاته والقلين عدا الأثاث وصناعة الأصناف المنتجه من القش ومواد الصفر	٣٢٣	٥٥١٨١	٥٩٥٦٧	٤٣٨٦
١٧	صناعة الورق و منتجاته	٥٣٩	٢١٧٦٧٨٥	٢٢٩١٩٥٦	١١٥١٧١

(تابع) جدول رقم (١٥)

حركة المخزون طبقاً للنشاط الإقتصادي

القطاع الخاص (١٠ مشغلين فأكثر)

(القيمة بالآلاف جنيه)

كود النشاط	منطوق النشاط الإقتصادي	عدد المنشآت	المخزون		
			أول العام	آخر العام	التغير في المخزون
١٨	الطباعة واستنساخ وسائط الأعلام المسجلة	٥٥٦	٢١٩٦٧٢٧	٢٣٨٢٣٨٩	١٨٥٦٦٢
١٩	صناعة فحم الكوك والمنتجات النفطية	١٦	٢٦٨٠٤٨٥	٣٢٠٥٥٤٥	٥٢٥٠٦٠
٢٠	صناعة المواد والمنتجات الكيماوية	٧٧٨	٥٠٣٢٩٧٩	٦٤٤١٨٨٠	١٤٠٨٩٠٠
٢١	صناعة المستحضرات الصيدلانية والكيميائية والدوائية ومنتجات النباتات الطبية	١٠٠	٢٧٢٢٤٧٢	٣٢٦١٦٥٧	٥٣٩١٨٦
٢٢	صناعة منتجات المطاط واللدائن	٦٧١	٢٤١٨٦٨٠	٢٦٥٦٣٥٥	٢٣٧٦٧٥
٢٣	صناعة منتجات المعادن اللافلزية الأخرى	١٥٠٠	٧٣٣٢٦١٨	٧٩٢٧٢٢٧	٥٩٤٦٠٩
٢٤	صناعة الفلزات القاعدية	٤٧٣	٩٥٧٧٠١٣	٢٠٥٩٦٢٩٩	١١٠١٩٢٨٦
٢٥	صناعة منتجات المعادن المشكلة عدا الماكينات والمعدات	١٣٤٧	١٦٧١١٥٤	١٦٩٥٩٩٠	٢٤٨٣٦
٢٦	صناعة الحاسبات والمنتجات الإلكترونية والبصرية ومكوناتها وصناعه الأجهزة الطبية	٤٧	٨٢٠٤٦٨	٨٨٦٧٣٠	٦٦٢٦٢
٢٧	صناعة الأجهزة الكهربائية	٣١٦	٣٢٣٨٠١٤	٣٢٤٦٤٦٢	٨٤٤٨
٢٨	صناعة الآلات والمعدات الغير مصنفة في موضع آخر	١٨٦	١٥٣٨٠٧٣	١٧٤١١٢٩	٢٠٣٠٥٦
٢٩	صناعة المركبات ذات المحركات	٧٨	١٨٣٩٧٦٤	١٩٧٨٥٧٦	١٣٨٨١٢
٣٠	صناعة معدّات النقل الأخرى	١٤	٢٦٢٤٢٣	٣٢٢٢٢٥	٥٩٨٠٢
٣١	صناعة الأثاث والمنتجات الخشبية الغير المصنفة في موضع آخر	٥١٤	٥٣٣٤٣٢	٦٥٨٠٥٨	١٢٤٦٢٦
٣٢	صناعات تحويلية أخرى	٣٣٤	٨٠٦٧٦٥	١٦١٩٠٦٠	٨١٢٢٩٥
٣٣	إصلاح المعدّات والأجهزة	٢٣٤	١٤٨٣١٦	١٤٣٤٥٠	٤٨٦٦٠
ج	الصناعات التحويلية	٢٢٤٩٦	٦١٥٧٨٦٩٣	٧٩٥٦٩٨٥٤	١٧٩٩١١٦١
٣٥	إمدادات الكهرباء والغاز والبخار وإمدادات تكييف الهواء	١٥	٣٢١٤٦٢	٣٣٠٧٥٣	٩٢٩١
د	إمدادات الكهرباء والغاز والبخار وإمدادات تكييف الهواء	١٥	٣٢١٤٦٢	٣٣٠٧٥٣	٩٢٩١

(تابع) جدول رقم (١٥)

حركة المخزون طبقاً للنشاط الإقتصادي

القطاع الخاص (١٠ مشغلين فأكثر)

(القيمة بالآلاف جنيه)

كود النشاط	منطوق النشاط الإقتصادي	عدد المنشآت	المخزون		
			أول العام	آخر العام	التغير في المخزون
٣٦	تجميع وتنقية وتوزيع المياه	٤	١٤٧٨٢	١١٨٦٢	٢٩٢٠-
٣٨	جمع ومعالجة وتدوير المخلفات والنفايات	٢٢	١٧٣٨	١٨٧١	١٣٣
هـ	الإمداد المائي وشبكات الصرف الصحي وإداره ومعالجة النفايات	٢٦	١٦٥٢٠	١٣٧٣٣	٢٧٨٧-
٤١	تشبيد البنايات	٣٢٢	١٤٣٦١٤٥	١٤٦٥٤٤٩	٢٩٣٠٤
٤٢	الهندسة المدنية	١٤٠	٢٠٣٣٦٢٣	١٩٦٢٠٤٩	٧١٥٧٥-
٤٣	أنشطة التشبيد المتخصصة	٨٦	٨٠٩٤٨	٨٢١٧٥	١٢٢٧
و	التشييد والبناء	٥٤٨	٣٥٥٠٧١٦	٣٥٠٩٦٧٢	٤١٠٤٣-
٤٥	تجارة الجملة والتجزئة والإصلاح للمركبات ذات المحركات والدراجات الناريه	١١٢٣	٢٨٠٥٠٣٩	٢٦١٩٩٢٩	١٨٥١٠٩-
٤٦	تجارة الجملة عدا المركبات ذات المحركات والدراجات النارية	٦٩٤١	٢٨١٥٣٢٩٦	٣٤٤٩٦٨٠٩	٦٣٤٣٥١٣
٤٧	تجارة التجزئة عدا المركبات ذات المحركات والدراجات النارية	٩٤٨٩	١٥٧٥٣٠٦٤	١٨٣٤٨٧٩٠	٢٥٩٥٧٢٦
ز	تجارة الجملة والتجزئة والإصلاح للمركبات ذات المحركات والدراجات الناريه	١٧٥٥٤	٤٦٧١١٣٩٩	٥٥٤٦٥٥٢٨	٨٧٥٤١٣٠

(تابع) جدول رقم (١٥)

حركة المخزون طبقاً للنشاط الإقتصادي

القطاع الخاص (١٠ مشغلين فأكثر)

(القيمة بالآلاف جنيه)

كود النشاط	منطوق النشاط الإقتصادي	عدد المنشآت	المخزون		
			أول العام	آخر العام	التغير في المخزون
٤٩	النقل البرى و النقل عبر خطوط الأنابيب	٤٢٥	٣٢٠٨٩	٣١٦٦٦	-٤٢٣
٥٠	النقل عبر الماء	٨٦	٣٠٣٣٣	٦٦٣١٠٣	٦٣٢٧٧٠
٥١	النقل الجوى	٢٢	٥	٤	-١
٥٢	أنشطة التخزين والدعم للنقل	٩٥٨	٦٦١٧	٧١٧٣	٥٥٦
٥٣	البريد وأنشطة الخدمات البريدية	٥٠	٥٨	٦٠	٢
ح	النقل والتخزين	١٥٤١	٦٩١٠٢	٧٠٢٠٠٦	٦٣٢٩٠٤
٥٥	أنشطة خدمات الإقامة	٧٧٢	٢٨٧٧٤٠	٢٨٦١٦٢	-١٥٧٨
٥٦	أنشطه خدمات الغذاء والمشروبات	٦٣٣٦	٤١١٢٦٦	٤٢٣٣٩٠	١٢١٢٤
ط	أنشطة خدمات الغذاء والإقامة	٧١٠٧	٦٩٩٠٠٥	٧٠٩٥٥٢	١٠٥٤٧
٥٨	أنشطه النشر	١٤٨	٨٤١٥٩٢٧٦	٨٠١١٣٧٦٩	-٤٠٤٥٥٠٦
٥٩	أنشطة نشر و إنتاج برامج التليفزيون والفيديو والأفلام السينمائية والاصوات المسجله	١٠٨	٦٤٧٣	٢٨٣٠٤	٢١٨٣١
٦٠	أنشطه البث الإذاعي والتليفزيوني	١٠	١٧٣٣	١٨٥٨	١٢٦
٦١	الاتصالات	١١٥	٢٩٥٩٢١	٢٤٩٥٦٧	-٤٦٣٥٤
٦٢	أنشطه برمجيات واستشارات الحاسب	٢٦٦	٦٦٨	٣٧٢	-٢٩٦
٦٣	أنشطة خدمات المعلومات	١٤	٥	١٠	٥
ى	المعلومات والاتصالات	٦٦٠	٨٤٤٦٤٠٧٦	٨٠٣٩٣٨٨١	-٤٠٧٠١٩٥
٦٤	الوساطة المالية عدا التأمين وتوفير الاعتمادات لمعاشات التقاعد	٦٤	٦٩٥	٥٨٥	-١١٠
٦٥	التأمين وتوفير الاعتمادات لمعاشات التقاعد عدا الضمان الاجتماعى	٣٥	٢٦	١٩	-٨
٦٦	الأنشطة المساعدة للوساطة المالية	٢١٨	٠	٠	٠
ك	الوساطة المالية والتأمين	٣١٧	٧٢١	٦٠٤	-١١٧

(تابع) جدول رقم (١٥)

حركة المخزون طبقاً للنشاط الإقتصادي

القطاع الخاص (١٠ مشغلين فأكثر)

(القيمة بالآلاف جنيه)

كود النشاط	منطوق النشاط الإقتصادي	عدد المنشآت	المخزون		
			أول العام	آخر العام	التغير في المخزون
٦٨	أنشطة العقارات والتأجير	٨٣٧	٣٠٦٢١	٢٠٠٢٤	١٠٥٩٨-
ل	العقارات والتأجير	٨٣٧	٣٠٦٢١	٢٠٠٢٤	١٠٥٩٨-
٦٩	الأنشطة القانونية والمحاسبية	١٠٥٧	٩١٦	٣٤٣	٥٧٢-
٧٠	انشطه المراكز الرئيسية والخبرة الاستشارية	٢١١	٤٠٤٢٨٥	٢٦٢٩١١	١٤١٣٧٤-
٧١	الأنشطة المعمارية والهندسية والاختبارات الفنية والتحليل	١١٨٨	١١٣٩٨٢	١٣٠١٣٦	١٦١٥٤
٧٢	البحث العلمي والتطوير	٧٨	٢٥	١٥	١١-
٧٣	الإعلان وبحوث السوق	٦٢٦	٢٧٨٣٦	٢٠٠٤٩	٧٧٨٧-
٧٤	الأنشطة العلمية والتقنية المتخصصة الأخرى	٣١٤	١٩٢٨	٢٩٣٦	١٠٠٨
٧٥	الأنشطة البيطرية	٤	١	١	٠
م	الأنشطة العلمية والتقنية المتخصصة	٣٤٧٨	٥٤٨٩٧٤	٤١٦٣٩١	١٣٢٥٨٢-
٧٧	أنشطة الاستئجار والتأجير	٦٣٦	١٣٨٤٤	٨٨٩٨	٤٩٤٦-
٧٨	أنشطة التوظيف	٢٧١	٩٤	٧٣	٢٠-
٧٩	أنشطة خدمات وكالات السفر و منظمي الرحلات السياحية و الحجز	١٤٣٢	٢٥١٠٥	٢٢٢٩٠	٢٨١٥-
٨٠	أنشطة الأمن والمراقبة	٣٢٧	١٠٦٣	٧٢٠	٣٤٣-
٨١	أنشطة خدمات المباني	٢٤٣	١٧٥٣	٢٢١٠	٤٥٦
٨٢	أنشطه خدمات المكتب التنفيذي وانشطه المعاونة المكتبية الخاصة	٢٣٧	٣٨٠١٢	١٧٨٨٣	٢٠١٣٠-
ن	الانشطه الاداريه وخدمات الدعم	٣١٤٦	٧٩٨٧١	٥٢٠٧٤	٢٧٧٩٧-
٨٥	التعليم	٣٣٥١	١٩٤٩٩٢	١٤١٢١٠	٥٣٧٨٢-
ع	التعليم	٣٣٥١	١٩٤٩٩٢	١٤١٢١٠	٥٣٧٨٢-

(تابع) جدول رقم (١٥)

حركة المخزون طبقاً للنشاط الإقتصادي

القطاع الخاص (١٠ مشغلين فأكثر)

(القيمة بالآلاف جنيه)

كود النشاط	منطوق النشاط الإقتصادي	عدد المنشآت	المخزون		
			أول العام	آخر العام	التغير في المخزون
٨٦	الأنشطة المتصلة بصحة الإنسان	٢١٨٤	٢١٥٠٥١	٢٠٠٤٨١	١٤٥٧٠-
٨٧	أنشطة رعاية المقيمين	٣٦٩	٧١	٧٥	٤
٨٨	أنشطة العمل الاجتماعي بدون إقامة	٦٧١٢	٤٩٧٧	٥٦٨١	٧٠٤
ف	الصحة وأنشطة العمل الاجتماعي	٩٢٦٦	٢٢٠١٠٠	٢٠٦٢٣٨	١٣٨٦٢-
٩٠	أنشطة فنون المسرح والموسيقى والأنشطة الترفيهية	٤٨	٨	٩	١
٩١	أنشطة المكتبات والمتاحف ودور الوثائق والأنشطة الثقافية الأخرى	٥	٢	٢	٠
٩٢	أنشطة المقامرة والمراهنة	٢	٧	٩	٢
٩٣	أنشطة الرياضة والترفيه والتسلية	٨٦٤	٩٤٣٦	٨٢٥٠	١١٨٥-
ص	أنشطة الفنون والإبداع والتسلية	٩١٩	٩٤٥٣	٨٢٧٠	١١٨٢-
٩٤	أنشطة المنظمات ذات العضوية	٤٣٩	٤٣٩٧	٣٨٩٣	٥٠٤-
٩٥	إصلاح أجهزة الحاسب الآلي والملع الشخصية والمنزلية	٢١١	٧١٦١	٥١٦٥	١٩٩٦-
٩٦	أنشطة الخدمات الشخصية الأخرى	١٧٦	١٠٠١٥	١٢٣١٩	٢٣٠٤
ق	أنشطة الخدمات الأخرى	٨٢٦	٢١٥٧٤	٢١٣٧٨	١٩٦-
الإجمالي		٧٣٣٦٣	١٩٩٩٣٢٦٥٤	٢٢٣٢٣٣٥٥٤	٢٣٣٠٠٩٠٠

جدول رقم (١٦ أ)

عدد المنشآت وقيمة مخزون أول العام طبقاً للنشاط الإقتصادي

القطاع الخاص (١٠ مشتغلين فأكثر)

(القيمة بالالف جنيه)

كود النشاط	منطوق النشاط الإقتصادي	عدد المنشآت	مخزون أول العام										
			إنتاج تام	إنتاج غير تام	بضائع بغرض البيع	خامات رئيسية ومساعدة	الوقود والزيوت والشحومات	مواد تعبئة وتغليف	قطع غيار ومواد ومهمات	الأدوات الكتابية والمطبوعات	مخلفات وخردة	مستلزمات أخرى	الجملة
٠١	المحاصيل ومنتجات الحيوان والصيد وأنشطه الخدمات ذات الصلة	٦٧١	١١٦٨٧١	٧١	٠	٥٧١٦٠	١٢٦٧١	٧٢٨٥	١٦١٩٤	٤٦	٧١٨	٦٠٥٢	٢١٧٠٦٨
٠٢	استغلال الغابات وقطع أشجار الأخشاب وأنشطة الخدمات ذات الصلة	٥١	١	٠	٠	٦٨٢	٢٢	١٨	٤	٠	٠	٢٦٧	٩٩٥
٠٣	صيد الأسماك وتربية الأحياء المائية	٠	٠	٠	٠	٠	٠	٠	٠	٠	٠	٠	٠
ا	الزراعة واستغلال الغابات وقطع الأشجار وصيد الأسماك	٧٢٢	١١٦٨٧٣	٧١	٠	٥٧٨٤٢	١٢٦٩٣	٧٣٠٣	١٦١٩٨	٤٧	٧١٨	٦٣١٩	٢١٨٠٦٣
٠٦	إستخراج البترول الخام والغاز الطبيعي	٣٥	٠	٠	٠	٠	٤٩٦	٠	٣٣١٧٣١	٠	٠	٥٥٧٢٥٠	٨٨٩٤٧٧
٠٧	تعدین خامات (ركازات) الفلزات والمعادن	٣	١٢٢١٣	٦٦١٠٤	٠	٦٣٧٣٩	٠	٠	١٣٨٤	٠	٠	٠	١٤٣٤٤١
٠٨	التعدین واستغلال المحاجر الأخرى	٤٧٦	٢٥٣	٥٣٢٤	٠	٤٠٩	٩١٨	٣٧٨٣	٩٣٦٤	٢١	٢	٢٦٠	٢٠٣٣٤
٠٩	أنشطة الخدمات المتصلة بالتعدین	٣٧	٠	٠	٠	٠	١	٠	١٤٠٣٣٥	٢٣	٢٦٠	٣٤٤٣	١٤٤٠٦٢
ب	التعدین واستغلال المحاجر	٥٥٢	١٢٤٦٦	٧١٤٢٨	٠	٦٤١٤٨	١٤١٥	٣٧٨٣	٤٨٢٨١٤	٤٣	٢٦٢	٥٦٠٩٥٣	١١٩٧٣١٣
١٠	صناعة المنتجات الغذائية	١٠٢١٠	٢٠٥٣٠٧٥	٧١٩٩٣٣	٠	٣٤٥٧٨٠٠	١٢٧٠٣١	٦٩٥٢٧٤	٥٤٢١٠٩	١٠٢٥	١٢٢٠	١٩١٣٧٥	٧٧٨٨٨٤١
١١	صناعة المشروبات	٢٠	٢١٧٨١٧	١٢٢٦٢	٠	٢٠٣٧٩٠	١٨٣٧	٧٤٥٤٦	١٤٥٠٨٦	٠	٠	١٢٦٠٣	٦٦٧٩٤١
١٢	صناعة منتجات التبغ	٤٤	٤٩٦٦	١٤٩٧٦	٠	٥٨٣٥	٥	٥٧٩٢	١١	٦	٠	٢	٣١٥٩٢
١٣	صناعة المنسوجات	١٢٢٧	١٦٢١٦٧٩	٥٣٥٣٧٩	٠	١٩٣٧٠٩١	٧٤٥٩	٤٨٧٧٠	٢٩٠٤٤٥	٢٥٠	٦٢٠	٥٤٥٤٥	٤٤٩٦٢٣٨
١٤	صناعة الملابس الجاهزة	٢٢٥٠	٨٩٦٩٨٧	٧٦٨٠٦٠	٠	١٤٤١٩٣٦	١٤٠٤	٢٤٩٥٥	٩٨١٩٢	١٣١	٤٣٢٩	٥٨٠٥٥	٣٢٩٤٠٤٨
١٥	صناعة الجلد ومنتجاته	٧٢٠	٢٠٧٤٦	٦١٢٩٨	٠	١٤٨٦٥١	٩٩٥	٢٤٥٠	١٢٤٩٢	٥٣	١٠٦	١٨٩٢	٢٤٨٦٨٣
١٦	صناعة الخشب ومنتجاته والفلین عدا الأثاث وصناعة الأصناف المنتجة من القش ومواد الصفر	٣٢٣	١٣٦٨٦	٩١٤٥	٠	٣١١٦٣	٩٥	٢٦	١٠٤٣	١٥	٢	٥	٥٥١٨١
١٧	صناعة الورق و منتجاته	٥٣٩	٢٩٦٨١٣	٢٥٣٧٧٠	٠	١٣١٤٠٦٥	٩١٩٣	١١٠٧١	٢٧٧٩٥٨	٣٣	٧٦	١٣٨٠٧	٢١٧٦٧٨٥

(تابع) جدول رقم (١٦_ أ)

عدد المنشآت وقيمة مخزون أول العام طبقاً للنشاط الإقتصادي

القطاع الخاص (١٠ مشغلين فأكثر)

(القيمة بالآلاف جنيهه)

كود النشاط	منطوق النشاط الإقتصادي	عدد المنشآت	مخزون أول العام										
			إنتاج تام	إنتاج غير تمام	بضائع بغرض البيع	خامات رئيسية ومساعدة	الوقود والزيوت والشحومات	مواد تعبئة وتغليف	قطع غيار ومواد ومهمات	الأدوات الكتابية والمطبوعات	مخلفات وخردة	مستلزمات أخرى	الجملة
١٨	الطباعة واستنساخ وسائط الاعلام المسجلة	٥٥٦	٢٣٧٨٨٠	٢٥٠٢٤	٠	١٧٠٠٢٤٦	٨٤٤	١٥١٢٧٤	٧٤٥٢٤	٢٠	١	٦٩١٤	٢١٩٦٧٢٧
١٩	صناعة فحم الكوك والمنتجات النفطية	١٦	٩٠٦٤٣٠	٢٨٩٢٨٠	٠	٤٧٩٩٥٨	٢٤٣٢١	١٨٠٢	٤٦٨٧٦٩	٠	٠	٥٠٩٩٢٤	٢٦٨٠٤٨٥
٢٠	صناعة المواد والمنتجات الكيماوية	٧٧٨	١٠٨٣٥٨٤	٤٥٢٥٦٨	٠	٢١٦١٣٤٤	١٤٠٧٦	١٩٩٨٦٥	٩٨٠٨٤٨	٣٥٠	٤٦٧	١٣٩٨٧٨	٥٠٣٢٩٧٩
٢١	صناعة المستحضرات الصيدلانية والكيميائية والدوائية ومنتجات النباتات الطبية	١٠٠	١٠٢٢٤٨٣	٢١٠٠٨٢	٠	٨٩٤٦٧٠	١٥١٤٢	٣٢٠٤١٨	١١٣٤٥٩	٧٤	٠	١٤٦١٤٤	٢٧٢٢٤٧٢
	صناعة منتجات المطاط واللدائن	٦٧١	٦٥٠٤٤٦	٢٩١٨٧٢	٠	١٢٥٠٥٤٣	٣٨١٦	٣١٩٢٧	٩٨٨٧٠	٥٤	١	٩١١٥٢	٢٤١٨٦٨٠
٢٣	صناعة منتجات المعادن اللافلزية الأخرى	١٥٠٠	٢٢٨٠٤٢٩	١١٢٤٩٠٩	٠	٢٠٦٩٢٢٣	٢٠٨٤٩١	٤٧٢١٨٣	١١٠٤٢٩١	٣٤	٢٢٨	٧٢٨٣١	٧٣٣٢٦١٨
٢٤	صناعة الفلزات القاعدية	٤٧٣	١٩٣٤١٢٩	١١٥٠٤٦٨	٠	٤٩٢٧٦٢١	١٢٠٦٤	٨٨٨٨	١١٣٧٨٨٠	١٧	٧٩٦	٤٠٥١٥٠	٩٥٧٧٠١٣
٢٥	صناعة منتجات المعادن المشكلة عدا الماكينات والمعدات	١٣٤٧	٤٠٨٠٣٦	٢١٦٠٤٧	٠	٨٦٩٣٣٨	١٠٩٤٨	٢٧٦٥٣	١١٢٧٨٠	١١٣	٥٧٥	٢٥٦٦٤	١٦٧١١٥٤
٢٦	صناعة الحاسبات والمنتجات الإلكترونية والبصرية ومكوناتها وصناعة الأجهزة الطبية	٤٧	٥٩٢٠٨٤	٣٧٣٨٤	٠	١٨٤٢٣٣	٢١	٢١٧١	٢٦٨٠	٢٩	٠	١٨٦٧	٨٢٠٤٦٨
	صناعة الأجهزة الكهربائية	٣١٦	١٠٣٢٣٣٩	٤٠٨٠٣٠	٠	١٤٧١٢٩٠	٥٩٩٧	٢٧١٧٥	٨٦٢٠٤	٤٧	٦٤	٢٠٦٨٦٨	٣٢٣٨٠١٤
٢٨	صناعة الآلات والمعدات الغير مصنفة فى موضع آخر	١٨٦	٥٢٦٤١٠	٣٠٤٨٩٢	٠	٥٥٣٩٨٥	٣٢٨٩	٨٤٥١	٦٤٤٢٢	٦٣	٠	٧٦٥٦٢	١٥٣٨٠٧٣
٢٩	صناعة المركبات ذات المحركات	٧٨	٣١٣٥٩١	٢٩٩٨٥٩	٠	٩٧٦٦٨١	١١٩٤	١٠٩٢	٦٦٨٧٣	١	٢	١٨٠٤٧١	١٨٣٩٧٦٤
٣٠	صناعة معدات النقل الأخرى	١٤	٠	٥٦٩٩٢	٠	١٩٨٨٦٤	٢٦٧	٢	٥٢٢٠	٠	٢	١٠٧٦	٢٦٢٤٢٣
٣١	صناعة الأثاث والمنتجات الخشبية الغير المصنفة فى موضع آخر	٥١٤	١٢٠٦٣٩	١١٢٦٩٣	٠	٢٥٠١١٣	١٦٢٣	٦٠٣٣	١١٠٩٤	١٤	١٢	٣١٢١١	٥٣٣٤٣٢
٣٢	صناعات تحويلية أخرى	٣٣٤	١٦٧٠٥٠	١٠٩٥٠٤	٠	٥٠٥٨٥٤	٧٧٣	٧١٢٢	١٣٢٨٦	١٩٣	٨	٢٩٧٤	٨٠٦٧٦٥
٣٣	إصلاح المعدات والأجهزة	٢٣٤	١٢٧٥	٣٢٧٥	٠	١٣٨٤٤٤	٣١١	١٩٩	٤٠٣٢	٦٥	٢٠	٦٩٦	١٤٨٣١٦
ج	الصناعات التحويلية	٢٢٤٩٦	١٦٤٠٢٥٧٣	٧٤٦٧٧٠١	٠	٢٧١٧٢٧٣٧	٤٥١١٩٦	٢١٢٩١٣٧	٥٧١٢٥٦٦	٢٥٨٦	٨٥٢٧	٢٢٣١٦٦٩	٦١٥٧٨٦٩٣

(تابع) جدول رقم (١٦_ أ)

عدد المنشآت وقيمة مخزون أول العام طبقاً للنشاط الإقتصادي

القطاع الخاص (١٠ مشغلين فأكثر)

(القيمة بالآلاف جنيهه)

كود النشاط	منطوق النشاط الإقتصادي	عدد المنشآت	مخزون أول العام										
			إنتاج تام	إنتاج غير تام	بضائع بغرض البيع	خامات رئيسية ومساعدة	الوقود والزيوت والشحومات	مواد تعبئة وتغليف	قطع غيار ومواد ومهمات	الأدوات الكتابية والمطبوعات	مخلفات وخردة	مستلزمات أخرى	الجملة
٣٥	إمدادات الكهرباء والغاز والبخار وإمدادات تكييف الهواء	١٥	.	.	٣٥٤٧	٢٦٢٦٧	١٥٦٧١	.	٢٦٣٧٥٢	.	١٢٧١	١٠٩٥٥	٣٢١٤٦٢
د	إمدادات الكهرباء والغاز والبخار وإمدادات تكييف الهواء	١٥	.	.	٣٥٤٧	٢٦٢٦٧	١٥٦٧١	.	٢٦٣٧٥٢	.	١٢٧١	١٠٩٥٥	٣٢١٤٦٢
٣٦	تجميع وتنقية وتوزيع المياه	٤	.	٢٩٦١	.	١١٨٢١	١٤٧٨٢
٣٨	جمع ومعالجة وتدوير المخلفات والنفايات	٢٢	٢٢٠	٦٩٣	.	٧٩١	١٨	٧	٧	١	١	.	١٧٣٨
هـ	الإمداد المائى وشبكات الصرف الصحى وإداره ومعالجة النفايات	٢٦	٢٢٠	٣٦٥٤	.	١٢٦١٢	١٨	٧	٧	١	١	.	١٦٥٢٠
٤١	تشبيد البنائيات	٣٢٢	.	.	٤٦٦٦	١٠٢٤٨٢٩	٥١٣	.	٦٨٠٢٢	٢	٦٩٦٠	٣٣١١٥٤	١٤٣٦١٤٥
٤٢	الهندسة المدنية	١٤٠	.	.	٧٥٩٣٢	٤٦٩١٠٤	١٩٣٨٥	.	٧٣٩٩٤٩	.	٩١٠٣	٧٢٠١٥١	٢٠٣٣٦٢٣
٤٣	أنشطة التشبيد المتخصصة	٨٦	.	.	٤١٩٠	٥٠٣٩٦	١٢٢٦	.	١٧٥٨٤	.	٤٨٣٦	٢٧١٦	٨٠٩٤٨
و	التشييد والبناء	٥٤٨	.	.	٨٤٧٨٧	١٥٤٤٣٢٩	٢١١٢٣	.	٨٢٥٥٥٦	.	٢٠٨٩٩	١٠٥٤٠٢٠	٣٥٥٠٧١٦
٤٥	تجارة الجملة والتجزئة والإصلاح للمركبات ذات المحركات والدراجات الناريه	١١٢٣	.	.	٢٥٨٧١٢٠	٢٧٠٣٣	٤٢٤٠	٧٨٦٤	١٥٩٢١٨	٣٢٩٣	١٤٩٤	١٤٧٧٦	٢٨٠٥٠٣٩
٤٦	تجارة الجملة عدا المركبات ذات المحركات والدراجات النارية	٦٩٤١	.	.	٢٧٦١٥٤٤٣	.	٦٩١٦	١٤٣٧٨٦	١٦٩٨٤٥	١٢١٠٦	٢٤٦٩	٢٠٢٧٣١	٢٨١٥٣٢٩٦
٤٧	تجارة التجزئة عدا المركبات ذات المحركات والدراجات النارية	٩٤٨٩	.	.	١٥٠٠٩٣٠٩	.	٩٦٢٩	٩٢٤٦٦	٣٢٥٠١٦	٨٧٣٨	٩٨٣٦	٢٩٨٠٧٠	١٥٧٥٣٠٦٤
ز	تجارة الجملة والتجزئة والإصلاح للمركبات ذات المحركات والدراجات الناريه	١٧٥٥٤	.	.	٤٥٢١١٨٧١	٢٧٠٣٣	٢٠٧٨٥	٢٤٤١١٧	٦٥٤٠٧٩	٢٤١٣٧	١٣٨٠٠	٥١٥٥٧٧	٤٦٧١١٣٩٩

(تابع) جدول رقم (١٦_ أ)

عدد المنشآت وقيمة مخزون أول العام طبقاً للنشاط الإقتصادي

القطاع الخاص (١٠ مشتغلين فأكثر)

(القيمة بالآلاف جنيه)

كود النشاط	منطوق النشاط الإقتصادي	عدد المنشآت	مخزون أول العام										
			إنتاج تام	إنتاج غير تام	بضائع بغرض البيع	خامات رئيسية ومساعدة	الوقود والزيوت والشحومات	مواد تعبئة وتغليف	قطع غيار ومواد ومهمات	الأدوات الكتابية والمطبوعات	مخلفات وخردة	مستلزمات أخرى	الجملة
٤٩	النقل البرى والنقل عبر خطوط الأنابيب	٤٢٥	.	.	.	١٣٢	٣٩٤٧	٥٣	٢٥٥٥٥	٣٤٣	١٣٦٤	٦٩٥	٣٢٠٨٩
٥٠	النقل عبر الماء	٨٦	٦٤٨	.	٢٩٦٨٢	٣	.	.	٣٠٣٣٣
٥١	النقل الجوى	٢٢	٥	.	.	٥
٥٢	أنشطة التخزين والدعم للنقل	٩٥٨	٩٨	٣٨٩	٢٥٢٤	٢١٩	.	٣٣٨٧	٦٦١٧
٥٣	البريد وأنشطة الخدمات البريدية	٥٠	٣٤	.	١٧	.	٧	٥٨
ح	النقل والتخزين	١٥٤١	.	.	.	١٣٢	٤٦٩٤	٤٧٦	٥٧٧٦٢	٥٨٦	١٣٦٤	٤٠٨٨	٦٩١٠٢
٥٥	أنشطة خدمات الإقامة	٧٧٢	.	.	٢٨٣٢٥	١٢٠٣٨١	١٠١٧٥	٣٠٥٢	٦٤٠٠١	٢٤٤٤٥	.	٣٧٣٦٠	٢٨٧٧٤٠
٥٦	أنشطه خدمات الغذاء والمشروبات	٦٣٣٦	.	.	.	٢٩٧٣٤٥	١٠٠٨	٨٩٨٠٥	٧٨١٣	٧٤٠١	١٣٥	٧٧٥٩	٤١١٢٦٦
ط	أنشطة خدمات الغذاء والإقامة	٧١٠٧	.	.	٢٨٣٢٥	٤١٧٧٢٦	١١١٨٣	٩٢٨٥٧	٧١٨١٤	٣١٨٤٦	١٣٥	٤٥١١٩	٦٩٩٠٠٥
٥٨	أنشطه النشر	١٤٨	.	٩٨١	.	٢٢٧٧٣٥١٥	٥٣٠١٧١٥	٣٦٨٠٥٧٤٨	١٩٥٩	٩٠١٥٤٥	.	١٨٣٧٣٨١٤	٨٤١٥٩٢٧٦
٥٩	أنشطة نشر و إنتاج برامج التلفزيون والفيديو والأفلام السينمائية والاصوات المسجله	١٠٨	.	.	.	١٧٨	١	٥٢٠٠	٢٣٠	١٦٨	.	٦٩٦	٦٤٧٣
٦٠	أنشطه البث الإذاعي والتليفزيوني	١٠	٢٣٥	.	.	١٤٩٧	١٧٣٣
٦١	الاتصالات	١١٥	٤٤١٥	٣٧٧٠	١١٥٨٣٢	٦٢٦٩	.	١٦٥٦٣٦	٢٩٥٩٢١
٦٢	أنشطه برمجيات واستشارات الحاسب	٢٦٦	.	.	.	٢٣	.	٩	٥٤٢	٩٤	.	.	٦٦٨
٦٣	أنشطة خدمات المعلومات	١٤	٥	.	.	٥
ى	المعلومات والاتصالات	٦٦٠	.	٩٨١	.	٢٢٧٧٣٧١٦	٥٣٠٦١٣١	٣٦٨١٤٧٢٧	١١٨٧٩٧	٩٠٨٠٨٢	.	١٨٥٤١٦٤٣	٨٤٤٦٤٠٧٦
٦٤	الوساطة المالية عدا التأمين وتوفير الاعتمادات لمعاشات التقاعد	٦٤	٤٧٣	٢٢٢	.	.	٦٩٥
٦٥	التأمين وتوفير الاعتمادات لمعاشات التقاعد عدا الضمان الاجتماعى	٣٥	١	٢٥	.	.	٢٦
٦٦	الأنشطة المساعدة للوساطة المالية	٢١٨
ك	الوساطة المالية والتأمين	٣١٧	٤٧٤	٢٤٨	.	.	٧٢١

(تابع) جدول رقم (١٦_ أ)

عدد المنشآت وقيمة مخزون أول العام طبقاً للنشاط الإقتصادي

القطاع الخاص (١٠ مشتغلين فأكثر)

(القيمة بالآلاف جنيهه)

كود النشاط	منطوق النشاط الإقتصادي	عدد المنشآت	مخزون أول العام										
			إنتاج تام	إنتاج غير تام	بضائع بغرض البيع	خامات رئيسية ومساعدة	الوقود والزيوت والشحومات	مواد تعبئة وتغليف	قطع غيار ومواد ومهمات	الأدوات الكتابية والمطبوعات	مخلفات وخردة	مستلزمات أخرى	الجملة
٦٨	أنشطة العقارات والتأجير	٨٣٧	.	.	.	١٨٦.٧	٣	٥	٢٧٥١	٤٠١٩	.	٥٢٣٥	٣٠٦٢١
ل	العقارات والتأجير	٨٣٧	.	.	.	١٨٦.٧	٣	٥	٢٧٥١	٤٠١٩	.	٥٢٣٥	٣٠٦٢١
٦٩	الأنشطة القانونية والمحاسبية	١٠٥٧	.	.	.	٦	٤	٣١	٨٥	٧٧٨	.	١٢	٩١٦
٧٠	انشطه المراكز الرئيسية والخبرة الاستشارية	٢١١	.	.	.	٢٦٥٤٥٠	٤٥٨١	٥٣٨٤٥	١٧١٦	٤٩٢٤	.	٧٣٧٦٩	٤٠٤٢٨٥
٧١	الأنشطة المعمارية والهندسية والاختبارات الفنية والتحليل	١١٨٨	.	.	.	١٠٥٥٢٨	١١٢٢	١٧٢	٥٣٢٧	١٤٩١	.	٣٤٢	١١٣٩٨٢
٧٢	البحث العلمي والتطوير	٧٨	.	.	.	١	.	.	٤	٢٠	.	.	٢٥
٧٣	الإعلان وبحوث السوق	٦٢٦	.	.	.	٢٢٨٢	٧	٥٠	٣٤	٢٥٣٩٩	.	٦٤	٢٧٨٣٦
٧٤	الأنشطة العلمية والتقنية المتخصصة الأخرى	٣١٤	.	.	.	١٨٦٥	.	١٠	١٩	٣٤	.	.	١٩٢٨
٧٥	الأنشطة البيطرية	٤	.	.	.	١	١
م	الأنشطة العلمية والتقنية المتخصصة	٣٤٧٨	.	.	.	٣٧٥١٣٤	٥٧١٤	٥٤١٠٧	٧١٨٥	٣٢٦٤٦	.	٧٤١٨٧	٥٤٨٩٧٤
٧٧	أنشطة الاستئجار والتأجير	٦٣٦	.	.	.	١٥٣٨	٨٤٨٨	٣١٣	١٧٥٥	١٧٤٠	٨	١	١٣٨٤٤
٧٨	أنشطة التوظيف	٢٧١	٤	١٧	٧٣	.	.	٩٤
٧٩	أنشطة خدمات وكالات السفر و منظمي الرحلات السياحية و الحجز	١٤٣٢	.	.	.	٤٤٤٥	٩٢	٢١٤	١٨٨٣٦	١٤٥٤	٢٨	٣٥	٢٥١٠٥
٨٠	أنشطة الأمن والمراقبة	٣٢٧	.	.	.	٣٥٥	.	٣	٩٩	٥٩٠	.	١٦	١٠٦٣
٨١	أنشطة خدمات المباني	٢٤٣	.	.	.	١٠٥٥	٢	٦	١٥١	٢٧	.	٥١٢	١٧٥٣
٨٢	أنشطه خدمات المكتب التنفيذي وانشطه المعاونة المكتبية الخاصة	٢٣٧	.	.	.	٣٦٠٠١	١٢	١٦٥٠	٢٤١	٩٦	١٢	.	٣٨٠١٢
ن	الانشطه الاداريه وخدمات الدعم	٣١٤٦	.	.	.	٤٣٣٩٤	٨٥٩٤	٢١٩٠	٢١١٠	٣٩٨٠	٤٨	٥٦٤	٧٩٨٧١
٨٥	التعليم	٣٣٥١	.	.	.	١٧٦٨٩٠	٩٣٣	١٧٤٩	٣٥١٤	١٠٩٧١	١٥٦	٧٧٩	١٩٤٩٩٢
ع	التعليم	٣٣٥١	.	.	.	١٧٦٨٩٠	٩٣٣	١٧٤٩	٣٥١٤	١٠٩٧١	١٥٦	٧٧٩	١٩٤٩٩٢

(تابع) جدول رقم (١٦_ أ)

عدد المنشآت وقيمة مخزون أول العام طبقاً للنشاط الإقتصادي

القطاع الخاص (١٠ مشتغلين فأكثر)

(القيمة بالآلاف جنيه)

مخزون أول العام											عدد المنشآت	منطوق النشاط الإقتصادي	كود النشاط
الجملة	مستلزمات أخرى	مخلفات وخردة	الأدوات الكتابية والمطبوعات	قطع غيار ومواد ومهمات	مواد تعبئة وتغليف	الوقود والزيوت والشحومات	خامات رئيسية ومساعدة	بضائع بغرض البيع	إنتاج غير تام	إنتاج تام			
٢١٥٠٥١	٣٢٨٤٧	٧٤١	٣٦٦٤	٣٥٥٣	٥٠٦	١٧٢	١٧٣٥٦٨	٠	٠	٠	٢١٨٤	الانشطة المتصلة بصحة الإنسان	٨٦
٧١	١	٠	١٢	٦	٠	٨	٤٤	٠	٠	٠	٣٦٩	أنشطة رعاية المقيمين	٨٧
٤٩٧٧	١١٤	١	١٦٧٠	٧٤	١٢٥	٢	٢٩٩٢	٠	٠	٠	٦٧١٢	أنشطة العمل الاجتماعي بدون إقامة	٨٨
٢٢٠١٠٠	٣٢٩٦٢	٧٤٣	٥٣٤٦	٣٦٣٢	٦٣١	١٨٢	١٧٦٦٠٤	٠	٠	٠	٩٢٦٦	الصحة وأنشطة العمل الاجتماعي	ف
٨	٠	٠	٠	٠	٠	٠	٨	٠	٠	٠	٤٨	أنشطة فنون المسرح والموسيقى والأنشطة الترفيهية	٩٠
٢	٠	٠	٠	٢	٠	٠	٠	٠	٠	٠	٥	أنشطة المكتبات والمتاحف ودور الوثائق والأنشطة الثقافية الأخرى	٩١
٧	٠	٠	٣	٤	٠	٠	٠	٠	٠	٠	٢	انشطه المقامرة والمراهنة	٩٢
٩٤٣٦	١٨٤٦	٧٠٠	٧٤٤	٣٥٤٨	١٤٠١	٧٠٩	٤٨٨	٠	٠	٠	٨٦٤	انشطه الرياضة والترفيه والتسلية	٩٣
٩٤٥٣	١٨٤٦	٧٠٠	٧٤٧	٣٥٥٤	١٤٠٢	٧٠٩	٤٩٦	٠	٠	٠	٩١٩	أنشطة الفنون والإبداع والتسلية	ص
٤٣٩٧	٣	٠	١٤	٧	٠	٠	٤٣٧٤	٠	٠	٠	٤٣٩	انشطه المنظمات ذات العضوية	٩٤
٧١٦١	٢	٢٩	٣٢٥	١٥٥	٦	١٥٨٠	٥٠٦٤	٠	٠	٠	٢١١	إصلاح أجهزة الحاسب الآلي والسلع الشخصية والمنزلية	٩٥
١٠٠١٥	٦١٧٩	٠	٣٢٤	٣٣٤	٢١	٢٦٣	٢٨٩٣	٠	٠	٠	١٧٦	أنشطة الخدمات الشخصية الأخرى	٩٦
٢١٥٧٤	٦١٨٤	٢٩	٦٦٤	٤٩٦	٢٧	١٨٤٣	١٢٣٣١	٠	٠	٠	٨٢٦	أنشطة الخدمات الأخرى	ق
١٩٩٩٣٢٦٥٤	٢٣٠٩٢١٠٠	٤٨٦٥٣	١٠٢٥٩٥١	٨٢٤٦٠٥٠	٣٩٣٥٢٥١٨	٥٨٦٢٨٨٨	٥٢٨٩٩٩٩٨	٤٥٣٢٨٥٣٠	٧٥٤٣٨٣٤	١٦٥٣٢١٣٢	٧٣٣٦٣	الإجمالي	

جدول رقم (١٦_ب)

عدد المنشآت وقيمة مخزون اخر العام طبقاً للنشاط الإقتصادي

القطاع الخاص (١٠ مشغلين فأكثر)

(القيمة بالالف جنيهه)

كود النشاط	منطوق النشاط الإقتصادي	عدد المنشآت	مخزون آخر العام										
			إنتاج تام	إنتاج غير تام	بضائع بغرض البيع	خامات رئيسية ومساعدة	الوقود والزيوت والشحومات	مواد تعبئة وتغليف	قطع غيار ومواد ومهمات	الأدوات الكتابية والمطبوعات	مخلفات وخردة	مستلزمات أخرى	الجملة
٠١	المحاصيل ومنتجات الحيوان والصيد وأنشطة الخدمات ذات الصلة	٦٧١	١٣٠٩٦٣	٤٤	٠	٥٠٦٩٥	١١٠١٥	٧٧٨٦	١٧٦٨٣	٥٠	٣٤٢	٩٢٥٧	٢٢٧٨٣٥
٠٢	استغلال الغابات وقطع أشجار الأخشاب وأنشطة الخدمات ذات الصلة	٥١	٤٤	٠	٠	٥٦٩	١٩	١٥	٣	٠	٠	٢٨٤	٩٣٥
٠٣	صيد الأسماك وتربية الأحياء المائية	٠	٠	٠	٠	٠	٠	٠	٠	٠	٠	٠	٠
١	الزراعة واستغلال الغابات وقطع الأشجار وصيد الأسماك	٧٢٢	١٣١٠٠٧	٤٤	٠	٥١٢٦٣	١١٠٣٤	٧٨٠١	١٧٦٨٦	٥٠	٣٤٢	٩٥٤٢	٢٢٨٧٧٠
٠٦	إستخراج البترول الخام والغاز الطبيعي	٣٥	٠	٠	٠	٠	٥٤٢	٠	٣٣١٢٧٤	٠	٠	٥٤٣٣٣١	٨٧٥١٤٧
٠٧	تعددين خامات (ركازات) الفلزات والمعادن	٣	٨١٥٠	٦٥٦٨٩	٠	٢٩٦٢٧٠	٠	٠	١٤٠٠	٠	٠	٠	٣٧١٥١٠
٠٨	التعدين واستغلال المحاجر الأخرى	٤٧٦	١٣٦٣	٤٨٥٩	٠	٢٢٣	٥٩٨	٦١٣٢	١٠١٩٧	١٣	٢	٥٧	٢٣٤٤٤
٠٩	أنشطة الخدمات المتصلة بالتعدين	٣٧	٠	٠	٠	٠	٢	٠	١٧٢٣٣٨	١٤	٤٥٢	٧٠٨	١٧٣٥١٤
ب	التعدين واستغلال المحاجر	٥٥٢	٩٥١٣	٧٠٥٤٩	٠	٢٩٦٤٩٣	١١٤١	٦١٣٢	٥١٥٢٠٩	٢٧	٤٥٤	٥٤٤٠٩٧	١٤٤٣٦١٥
١٠	صناعة المنتجات الغذائية	١٠٢١٠	٢٩٠٦٢٣٩	٧٩٦٦٦٤	٠	٣٨٠٣٤٢٦	٣٣٥٣٣	٧٩١٢١٤	٥٨٧١٠٥	١٠٥٧	٣٢٣	٣٣٢٢٧٦	٩٢٥١٨٣٨
١١	صناعة المشروبات	٢٠	١٦٠٩٢٨	١٦١٥٢	٠	٢١٧٤٦٦	١٥٤١	٩٢٣٦٦	١٥٩٨٥٤	٠	٠	١٤٦٦٤	٦٦٢٩٧١
١٢	صناعة منتجات التبغ	٤٤	٥٥٦٩	٢٠٠٥٠	٠	٤٦٣٦	١٨	٤٩٣١	١٣	٥	٠	٣	٣٥٢٢٥
١٣	صناعة المنسوجات	١٢٢٧	١٦٢٦٥٧٦	٥٧٠٢١٦	٠	٢١٦٧٧٣٨	٤٤٩٥	٤٨١٦٠	٣١٦١٩٨	٢٨٧	٣٤٩	٣٧٤٢٨	٤٧٧١٤٤٧
١٤	صناعة الملابس الجاهزة	٢٢٥٠	٩٧٥٢١٦	٩٠١٤٤٣	٠	١٤٣٥٧٠٦	١٥٣٩	٢١٨٥٣	٩٨٨٣٣	١٤٤	٢٩٥٥	٥٤٦٨٠	٣٤٩٢٣٦٨
١٥	صناعة الجلد ومنتجاته	٧٢٠	٢٧٧١٦	٥٦٣٨٧	٠	١٤٣٦٣٣	٧٢٨	٢٥٠٢	٨٠١٣	٤٤	٤٦	٢٣٧٩	٢٤١٤٤٩
١٦	صناعة الخشب ومنتجاته والفلين عدا الأثاث وصناعة الأصناف المنتجة من القش ومواد الضفر	٣٢٣	١٥٥٧٣	٧٨١١	٠	٣٤٩٦١	٩٦	٢٩	١٠٧٦	١٣	٢	٦	٥٩٥٦٧
١٧	صناعة الورق و منتجاته	٥٣٩	٣٣٧٢٨٠	٢٦٩٣٦٢	٠	١٣٦١٠٨١	١٠٤٦٨	١٢١٧٥	٢٨٢٢٣٣	٢١	٨٥	١٩٢٥٠	٢٢٩١٩٥٦

(تابع)جدول رقم (١٦_ب)

عدد المنشآت وقيمة مخزون اخر العام طبقاً للنشاط الإقتصادي

القطاع الخاص (١٠ مشغلين فأكثر)

(القيمة بالالف جنيهه)

نوع النشاط	منطوق النشاط الإقتصادي	عدد المنشآت	مخزون آخر العام										
			إنتاج تام	إنتاج غير تام	بضائع بغرض البيع	خامات رئيسية ومساعدة	الوقود والزيوت والشحومات	مواد تعبئة وتغليف	قطع غيار ومواد ومهمات	الأدوات الكتابية والمطبوعات	مخلفات وخردة	مستلزمات أخرى	الجملة
د	إمدادات الكهرباء والغاز والبخار وإمدادات تكييف الهواء	١٥	.	.	١٥٣٧	٥٩٧١	٨٥١	.	٣١٣٢٠٦	.	٢٠٢	٨٩٨٦	٣٣٠٧٥٣
٣٦	تجميع وتنقية وتوزيع المياه	٤	.	٢١٤٣	.	٩٧١٩	١١٨٦٢
٣٨	جمع ومعالجة وتدوير المخلفات والنفايات	٢٢	٢٢٠	٧٢٩	.	٨٩١	١٩	٥	٥	١	٢	.	١٨٧١
هـ	الإمداد المائي وشبكات الصرف الصحي وإداره ومعالجة النفايات	٢٦	٢٢٠	٢٨٧٣	.	١٠٦٠٩	١٩	٥	٥	١	٢	.	١٣٧٣٣
٤١	تشبيد البنايات	٣٢٢	.	.	١٤٠٥٤	١٠١٣٩٧٣	٤١٨	.	٦٩٨٨٠	٢	٣٥٠٦	٣٦٣٦١٥	١٤٦٥٤٤٩
٤٢	الهندسة المدنية	١٤٠	.	.	٧٧٣٩٧	٤١٣٩٤٥	١٨٧٠١	.	٧٧٦٨٢٨	.	٢٢٢٢٠٦	٤٥٢٩٧٠	١٩٦٢٠٤٩
٤٣	أنشطة التشبيد المتخصصة	٨٦	.	.	٣٠٨٠	٤٩٤٢٧	٥٢٢	.	١٨٣٠٦	.	٦٤٨١	٤٣٥٩	٨٢١٧٥
و	التشييد والبناء	٥٤٨	.	.	٩٤٥٣٢	١٤٧٧٣٤٦	١٩٦٤٢	.	٨٦٥٠١٥	٢	٢٣٢١٩٣	٨٢٠٩٤٤	٣٥٠٩٦٧٢
٤٥	تجارة الجملة والتجزئة والإصلاح للمركبات ذات المحركات والدراجات الناريه	١١٢٣	.	.	٢٤٠٦٧٢٧	٣٠٦٣٩	٤٤٥٤	٧٥٢٥	١٥٥١٣٨	١٦٢٦	١٤٨١	١٢٣٣٩	٢٦١٩٩٢٩
٤٦	تجارة الجملة عدا المركبات ذات المحركات والدراجات النارية	٦٩٤١	.	.	٣٣٧٧٠١٠١	.	٤٨٢٨	١٧٣١٢٩	١٧٧٣٢٣	٦٥٥٠	٣٤٣١	٣٦١٤٤٧	٣٤٤٩٦٨٠٩
٤٧	تجارة التجزئة عدا المركبات ذات المحركات والدراجات النارية	٩٤٨٩	.	.	١٧٤٩٦١٧٠	.	٤٨١٦	٩٧٩٨١	٣٦٩٠٨٠	٥٢٣٦	٥٠١٣	٣٧٠٤٩٢	١٨٣٤٨٧٩٠
ز	تجارة الجملة والتجزئة والإصلاح للمركبات ذات المحركات والدراجات الناريه	١٧٥٥٤	.	.	٥٣٦٧٢٩٩٩	٣٠٦٣٩	١٤٠٩٨	٢٧٨٦٣٦	٧٠١٥٤٢	١٣٤١٣	٩٩٢٥	٧٤٤٢٧٨	٥٥٤٦٥٥٢٨

(تابع)جدول رقم (١٦_ب)

عدد المنشآت وقيمة مخزون اخر العام طبقاً للنشاط الإقتصادي

القطاع الخاص (١٠ مشغلين فأكثر)

(القيمة بالالف جنيهه)

نوع النشاط	منطوق النشاط الإقتصادي	عدد المنشآت	مخزون آخر العام								إنتاج تام	إنتاج غير تام	بضائع بغرض البيع	خامات رئيسية ومساعدة	الوقود والزيوت والشحومات	مواد تعبئة وتغليف	قطع غيار ومواد ومهمات	الأدوات الكتابية والمطبوعات	مخلفات وخردة	مستلزمات أخرى	الجملة
٤٩	النقل البرى والنقل عبر خطوط الأنابيب	٤٢٥	٧٣٠	٦٨٣٤	٤٣	٢٢٠٧٤	٢٤٥	٩١٨	٨٢٢	٣١٦٦٦							
٥٠	النقل عبر الماء	٨٦	٤٩٢	.	٣٧٢٧٨	١	.	٦٢٥٣٣٢	٦٦٣١٠٣							
٥١	النقل الجوى	٢٢	٤	.	.	٤							
٥٢	أنشطة التخزين والدعم للنقل	٩٥٨	٩٨	٤١٤	٣٢٠٧	١٢٢	.	٣٣٣٢	٧١٧٣							
٥٣	البريد و أنشطة الخدمات البريدية	٥٠	٣٧	.	١٦	.	٧	٦٠							
ح	النقل والتخزين	١٥٤١	٧٣٠	٧٤٢٥	٤٩٤	٦٢٥٥٩	٣٨٩	٩١٨	٦٢٩٤٩٢	٧٠٢٠٠٦							
٥٥	أنشطة خدمات الإقامة	٧٧٢	١٢٤٣١٨	٩٩٦٢	٣٤٢٦	٥٩٩٢٩	٢٢٨٩٦	.	٣٨٦٦١	٢٨٦١٦٢							
٥٦	أنشطة خدمات الغذاء والمشروبات	٦٣٣٦	٣٣٢٣٦٤	٧٦٤	٦٥٣٣٦	١١٠٣٧	٤٤٤٤	١٠٠	٩٣٤٥	٤٢٣٣٩٠							
ط	أنشطة خدمات الغذاء والإقامة	٧١٠٧	٤٥٦٦٨٢	٢٦٩٧٠	١٠٧٢٦	٦٨٧٦٢	٧٠٩٦٦	١٠٠	٤٨٠٠٦	٧٠٩٥٥٢							
٥٨	أنشطة النشر	١٤٨	٢٣١١٢٩٦٥	٣٩٤٧٣٩٠	٣٤٣٥٤١٨٤	٢٢٨	٩٤٩٣٨٣	.	١٧٧٤٩٦١٩	٨٠١١٣٧٦٩							
٥٩	أنشطة نشر و إنتاج برامج التليفزيون والفيديو والأفلام السينمائية والاصوات المسجلة	١٠٨	١٦٤	١٧٨٥	٦٠١١	٢٣٤	٥٩	.	٢٠٠٥٠	٢٨٣٠٤							
٦٠	أنشطة البث الإذاعي والتليفزيوني	١٠	٢٢٩	.	.	١٦٢٨	١٨٥٨							
٦١	الاتصالات	١١٥	٤٤١٥	١٩٩٥	٩٨٦٥٣	٨٢٦٩	.	١٣٦٢٣٦	٢٤٩٥٦٧							
٦٢	أنشطة برمجيات واستشارات الحاسب	٢٦٦	٢١٦	١	١١	٧٨	٦٠	.	٧	٣٧٢							
٦٣	أنشطة خدمات المعلومات	١٤	١٠	.	.	١٠							
ى	المعلومات والاتصالات	٦٦٠	٢٣١١٣٣٤٥	٣٩٥٣٥٩١	٣٤٣٦٢٢٠١	٩٩٤٢٣	٩٥٧٧٨١	.	١٧٩٠٧٥٤٠	٨٠٣٩٣٨٨١							
٦٤	الوساطة المالية عدا التأمين وتوفير الاعتمادات لمعاشات التقاعد	٦٤	٣٩٤	١٩١	.	.	٥٨٥							
٦٥	التأمين وتوفير الاعتمادات لمعاشات التقاعد عدا الضمان الاجتماعى	٣٥	١٨	.	.	١٩							
٦٦	الأنشطة المساعدة للوساطة المالية	٢١٨							
ك	الوساطة المالية والتأمين	٣١٧	٣٩٥	٢٠٩	.	.	٦٠٤							

(تابع)جدول رقم (١٦_ب)

عدد المنشآت وقيمة مخزون اخر العام طبقاً للنشاط الإقتصادي

القطاع الخاص (١٠ مشغلين فأكثر)

(القيمة بالالف جنيهه)

نوع النشاط	منطوق النشاط الإقتصادي	عدد المنشآت	مخزون آخر العام										
			إنتاج تام	إنتاج غير تام	بضائع بغرض البيع	خامات رئيسية ومساعدة	الوقود والزيوت والشحومات	مواد تعبئة وتغليف	قطع غيار ومواد ومهمات	الأدوات الكتابية والمطبوعات	مخلفات وخردة	مستلزمات أخرى	الجملة
٦٨	أنشطة العقارات والتأجير	٨٣٧	.	.	.	١٥١٤٩	٢	٢	٢٨٩٩	٣٥٤	.	١٦١٩	٢٠٠٢٤
ل	العقارات والتأجير	٨٣٧	.	.	.	١٥١٤٩	٢	٢	٢٨٩٩	٣٥٤	.	١٦١٩	٢٠٠٢٤
٦٩	الأنشطة القانونية والمحاسبية	١٠٥٧	.	.	.	٨	٤	١٠	٣٧	٢٦٥	.	٢٠	٣٤٣
٧٠	انشطه المراكز الرئيسية والخبرة الاستشارية	٢١١	.	.	.	٢٠١٠٨٠	٣٩٥٩	٥٦٧١	١٩١٣	٢٨٨٥	.	٤٧٤٠٣	٢٦٢٩١١
٧١	الأنشطة المعمارية والهندسية والاختبارات الفنية والتحليل	١١٨٨	.	.	.	١١٩٥٠٨	١٢٧٢	٥٨	٨١٧٨	٧٨٥	.	٣٣٥	١٣٠١٣٦
٧٢	البحث العلمي والتطوير	٧٨	.	.	.	١	.	.	٥	٩	.	.	١٥
٧٣	الإعلان وبحوث السوق	٦٢٦	.	.	.	٣٥٤٣	٢	١٨	١٢	١٦٤١٨	.	٥٦	٢٠٠٤٩
٧٤	الأنشطة العلمية والتقنية المتخصصة الأخرى	٣١٤	.	.	.	٢٩١٥	.	٣	٧	١٢	.	.	٢٩٣٦
٧٥	الأنشطة البيطرية	٤	.	.	.	١	١
م	الأنشطة العلمية والتقنية المتخصصة	٣٤٧٨	.	.	.	٣٢٧٠٥٦	٥٢٣٧	٥٧٥٩	١٠١٥١	٢٠٣٧٥	.	٤٧٨١٤	٤١٦٣٩١
٧٧	أنشطة الاستئجار والتأجير	٦٣٦	.	.	.	١٢٧٤	٦٠٢٢	٢٨٧	٨٨٠	٤٢٧	٨	١	٨٨٩٨
٧٨	أنشطة التوظيف	٢٧١	١	١٧	٥٥	.	.	٧٣
٧٩	أنشطة خدمات وكالات السفر و منظمي الرحلات السياحية و الحجز	١٤٣٢	.	.	.	٣٦٠٣	٤٧٠	١٨٩	١٦١١١	١٨٨٨	١٠	١٨	٢٢٢٩٠
٨٠	أنشطة الأمن والمراقبة	٣٢٧	.	.	.	٤١٦	.	١	٧٧	٢١٢	.	١٤	٧٢٠
٨١	أنشطة خدمات المباني	٢٤٣	.	.	.	١٤٨٧	٣	٣	٤٢	٢٠	.	٦٥٥	٢٢١٠
٨٢	أنشطه خدمات المكتب التنفيذي وانشطه المعاونة المكتبية الخاصة	٢٣٧	.	.	.	١٥٥١٥	٩	٢٠٥٠	٢٢٤	٧٣	١٢	.	١٧٨٨٣
ن	الانشطه الاداريه وخدمات الدعم	٣١٤٦	.	.	.	٢٢٢٩٤	٦٥٠٤	٢٥٣١	١٧٣٥١	٢٦٧٥	٣٠	٦٨٨	٥٢٠٧٤
٨٥	التعليم	٣٣٥١	.	.	.	١٢٦٤٥١	٤٣٣	٧٠٥	٥٣٣٩	٧٤٨٣	١٦١	٦٣٨	١٤١٢١٠
ع	التعليم	٣٣٥١	.	.	.	١٢٦٤٥١	٤٣٣	٧٠٥	٥٣٣٩	٧٤٨٣	١٦١	٦٣٨	١٤١٢١٠

(تابع) جدول رقم (۱۶_ب)

عدد المنشآت وقيمة مخزون آخر العام طبقاً للنشاط الإقتصادي

القطاع الخاص (١٠ مشغلين فأكثر)

(القيمة بالالف جنيه)

كود النشاط	منطوق النشاط الإقتصادي	عدد المنشآت	مخـزون آخر العام											
			إنتاج تام	إنتاج غير تام	بضائع بغرض البيع	خامات رئيسية ومساعدة	الوقود والزيوت والشحومات	مواد تعبئة وتغليف	قطع غيار ومواد ومهمات	الأدوات الكتابية والمطبوعات	مخلفات وخردة	مستلزمات أخرى	الجملة	
٨٦	الانشطة المتصلة بصحة الإنسان	٢١٨٤	.	.	.	١٨٨٤٧٤	٢٣٠	٢٨٦٣	٣٢٦٨	٢٩٩	٤٧٧٠	٢٠٠٤٨١		
٨٧	أنشطة رعاية المقيمين	٣٦٩	.	.	.	٤٧	٨	٧	١١	.	١	٧٥		
٨٨	أنشطة العمل الاجتماعي بدون إقامة	٦٧١٢	.	.	.	٣٧٠٩	٤	٨٨	١٧٠٩	١	٥٨	٥٦٨١		
ف	الصحة وأنشطة العمل الاجتماعي	٩٢٩٦	.	.	.	١٩٢٢٣٠	٢٤٣	٢٩٥٨	٤٩٨٨	٣٠٠	٤٨٢٩	٢٠٦٢٣٨		
٩٠	أنشطة فنون المسرح والموسيقي والأنشطة الترفيهيه	٤٨	.	.	.	٨	.	.	٢	.	.	٩		
٩١	أنشطه المكتبات والمتاحف ودور الوثائق والانشطه الثقافيه الأخرى	٥	١	.	.	.	٢		
٩٢	انشطه المقامرة والمراهنة	٢	٥	٤	.	.	٩		
٩٣	انشطه الرياضة والترفيه والتسلية	٨٦٤	.	.	.	٣٥٨	٦٣٧	٣١١٦	٤٩٤	٧٠٠	١٨٢٥	٨٢٥٠		
ص	أنشطة الفنون والإبداع والتسلية	٩١٩	.	.	.	٣٦٥	٦٣٧	٣١٢٢	٤٩٩	٧٠٠	١٨٢٥	٨٢٧٠		
٩٤	انشطه المنظمات ذات العضوية	٤٣٩	.	.	.	٣٨٧٠	.	٧	١٤	.	٣	٣٨٩٣		
٩٥	إصلاح أجهزة الحاسب الآلي والسلع الشخصية والمنزلية	٢١١	.	.	.	٤٣٣٩	٤٧٦	١٧٠	١١٥	٥٧	٥	٥١٦٥		
٩٦	أنشطة الخدمات الشخصية الأخرى	١٧٦	.	.	.	٣٤٥٧	١٤	٧٣٧	٥٠	.	٨٠٤٣	١٢٣١٩		
ق	أنشطة الخدمات الأخرى	٨٢٦	.	.	.	١١٦٦٦	٤٩٠	٢١	٩١٤	٥٧	٨٠٥١	٢١٣٧٨		
الإجمالي			٧٣٣٦٣	١٩٣٧١٩٠٠	٢١١٠٣٠١٣	٥٣٧٩٦٠٣٨	٥٣٩٤٤٩٩٠	٤٣٠٢٣٠١	٣٧٢٤٢٥٢٥	٨٧٤٩٦٤٨	١٠٣٨٣٣١	٢٥٠٦٨٦	٢٣٤٣٤١٢٤	٢٢٢٢٣٣٥٥٤

جدول رقم (١٦ ج)

عدد المنشآت وقيمة التغير فى المخزون طبقاً للنشاط الإقتصادي

القطاع الخاص (١٠ مشغلين فأكثر)

(القيمة بالالف جنيه)

كود النشاط	منطوق النشاط الإقتصادي	عدد المنشآت	التغير فى المخزون										
			إنتاج تام	إنتاج غير تام	بضائع بغرض البيع	خامات رئيسية ومساعدة	الوقود والزيوت والشحومات	مواد تعبئة وتغليف	قطع غيار ومواد ومهمات	الأدوات الكتابية والمطبوعات	مخلفات وخردة	مستلزمات أخرى	الجملة
٠١	المحاصيل ومنتجات الحيوان والصيد وأنشطه الخدمات ذات الصلة	٦٧١	١٤٠٩٢	٢٧-	٠	٦٤٦٥-	١٦٥٦-	٥٠١	١٤٨٩	٤	٣٧٦-	٣٢٠٥	١٠٧٦٧
٠٢	استغلال الغابات وقطع أشجار الأخشاب وأنشطة الخدمات ذات الصلة	٥١	٤٣	٠	٠	١١٣-	٢-	٣-	١-	٠	٠	١٨	٦٠-
٠٣	صيد الأسماك وتربية الأحياء المائية	٠	٠	٠	٠	٠	٠	٠	٠	٠	٠	٠	٠
ا	الزراعة واستغلال الغابات وقطع الأشجار وصيد الأسماك	٧٢٢	١٤١٣٥	٢٧-	٠	٦٥٧٨-	١٦٥٩-	٤٩٨	١٤٨٨	٣	٣٧٦-	٣٢٢٣	١٠٧٠٧
٠٦	إستخراج البترول الخام والغاز الطبيعي	٣٥	٠	٠	٠	٠	٤٦	٠	٤٥٧-	٠	٠	١٣٩١٩-	١٤٣٣٠-
٠٧	تعدين خامات (ركازات) الفلزات والمعادن	٣	٤٠٦٣-	٤١٥-	٠	٢٣٢٥٣١	٠	٠	١٦	٠	٠	٠	٢٢٨٠٦٩
٠٨	التعدين واستغلال المحاجر الأخرى	٤٧٦	١١١٠	٤٦٥-	٠	١٨٦-	٣٢٠-	٢٣٤٩	٨٣٣	٧-	٠	٢٠٣-	٣١١٠
٠٩	أنشطة الخدمات المتصلة بالتعدين	٣٧	٠	٠	٠	٠	١	٠	٣٢٠٠٣	٨-	١٩٢	٢٧٣٥-	٢٩٤٥٢
ب	التعدين واستغلال المحاجر	٥٥٢	٢٩٥٣-	٨٨٠-	٠	٢٣٢٣٤٥	٢٧٤-	٢٣٤٩	٣٢٣٩٥	١٦-	١٩٢	١٦٨٥٧-	٢٤٦٣٠٢
١٠	صناعة المنتجات الغذائية	١٠٢١٠	٨٥٣١٦٤	٧٦٧٣١	٠	٣٤٥٦٢٧	٩٣٤٩٧-	٩٥٩٤٠	٤٤٩٩٧	٣٢	٨٩٦-	١٤٠٩٠١	١٤٦٢٩٩٨
١١	صناعة المشروبات	٢٠	٥٦٨٨٩-	٣٨٩١	٠	١٣٦٧٦	٢٩٦-	١٧٨٢٠	١٤٧٦٨	٠	٠	٢٠٦٠	٤٩٧١-
١٢	صناعة منتجات التبغ	٤٤	٦٠٣	٥٠٧٥	٠	١١٩٩-	١٣	٨٦١-	٣	١-	٠	١	٣٦٣٢
١٣	صناعة المنسوجات	١٢٢٧	٤٨٩٧	٣٤٨٣٧	٠	٢٣٠٦٤٧	٢٩٦٤-	٦١٠-	٢٥٧٥٣	٣٧	٢٧١-	١٧١١٧-	٢٧٥٢٠٩
١٤	صناعة الملابس الجاهزة	٢٢٥٠	٧٨٢٢٩	١٣٣٣٨٢	٠	٦٢٣٠-	١٣٤	٣١٠١-	٦٤١	١٣	١٣٧٤-	٣٣٧٥-	١٩٨٣٢٠
١٥	صناعة الجلد ومنتجاته	٧٢٠	٦٩٧٠	٤٩١١-	٠	٥٠١٩-	٢٦٧-	٥٣	٤٤٧٩-	٩-	٦٠-	٤٨٨	٧٢٣٣-
١٦	صناعة الخشب ومنتجاته والفلين عدا الأثاث وصناعة الأصناف	٣٢٣	١٨٨٧	١٣٣٤-	٠	٣٧٩٨	٠	٣	٣٤	٢-	١-	٢	٤٣٨٦
	المنتجه من القش ومواد الضفر												
١٧	صناعة الورق و منتجاته	٥٣٩	٤٠٤٦٧	١٥٥٩٢	٠	٤٧٠١٦	١٢٧٥	١١٠٤	٤٢٧٥	١٢-	٩	٥٤٤٤	١١٥١٧١

(تابع) جدول رقم (١٦_ج)

عدد المنشآت وقيمة التغير فى المخزون طبقاً للنشاط الإقتصادي

القطاع الخاص (١٠ مشغلين فأكثر)

(القيمة بالالف جنيه)

كود النشاط	منطوق النشاط الإقتصادي	عدد المنشآت	التغير فى المخزون										
			إنتاج تام	إنتاج غير تام	بضائع بغرض البيع	خامات رئيسية ومساعدة	الوقود والزيوت والشحومات	مواد تعبئة وتغليف	قطع غيار ومواد ومهمات	الأدوات الكتابية والمطبوعات	مخلفات وخردة	مستلزمات أخرى	الجملة
١٨	الطباعة واستنساخ وسائط الأعلام المسجلة	٥٥٦	٨٣٨٠	٢٦٣	٠	١٥٣٠٣١	١-	٢٥١٦٨	١٣٤-	٥-	٠	١٠٤٠-	١٨٥٦٦٢
١٩	صناعة فحم الكوك والمنتجات النفطية	١٦	٣٥٧٢٣٦	٢٢٨٨١-	٠	١٥٨٥٠	١٢٥٠٧	٢٨٣١	٥٩٠١٦	٠	٠	١٠٠٥٠١	٥٢٥٠٦٠
٢٠	صناعة المواد والمنتجات الكيماوية	٧٧٨	٨١٢٣٩	١٢٥٣٥٢٨	٠	٤٠٨١٨	٦٠٩-	١٧٣٨٣	١٤٠١١	٨٩	٢٤٥-	٢٦٨٨	١٤٠٨٩٠٠
٢١	صناعة المستحضرات الصيدلانية والكيميائية والدوائية ومنتجات النباتات الطبية	١٠٠	٢٣٥٩٨٥	٧١٦٦٢	٠	١٦٧٤٤٣	٣٣٣١-	٦٦٨٦٢	٨٨١٨	١	٠	٨٢٥٤-	٥٣٩١٨٦
٢٢	صناعة منتجات المطاط واللدائن	٦٧١	١٩٤٩٨	٥٤٨٩٤	٠	١٥٢٥٢٠	٧١٨-	٤٠٢٣-	٨٠٢٦	٨	٢٥٧	٧٢١٣	٢٣٧٦٧٥
٢٣	صناعة منتجات المعادن اللافلزية الأخرى	١٥٠٠	٤١٤٥٥٠	١٢٥٣٩٠	٠	٧٥٢٤٢-	٩٠٩٥٦-	١١٦٤١٩	١٠٤١٤٢	٣	٣٣-	٣٣٧	٥٩٤٦٠٩
٢٤	صناعة الفلزات القاعدية	٤٧٣	٣٥٢٢٠٤	١١٠١١٢٨٣	٠	٥٢٧٥٤١-	٨	٨٨٥	٧٢١٥٣	٩-	٤٣٣-	١١٠٧٣٦	١١٠١٩٢٨٦
٢٥	صناعة منتجات المعادن المشكلة عدا الماكينات والمعدّات	١٣٤٧	٨٣٦٢١	١٧٠٠٢-	٠	٤٧٦٤٩-	٢١٠٤-	٣٠٥٤-	١٣٥٠١-	١١-	١٧٧-	٢٤٧١٣	٢٤٨٣٦
٢٦	صناعة الحاسبات والمنتجات الإلكترونية والبصرية ومكوناتها وصناعة الأجهزة الطبية	٤٧	٢٢٩٩٩-	٨٣٦٦	٠	٧٩٢٠٠	٠	١٦-	٦٣-	١٦-	٠	١٧٩٠	٦٦٢٦٢
٢٧	صناعة الأجهزة الكهربائية	٣١٦	١٣٠٤٨٢	٣١١٠٢-	٠	٢٤٥٣٦-	٣٦-	٧٧٠٧-	٢٤١٢٢	٢٠	١-	٨٢٧٩٣-	٨٤٤٨
٢٨	صناعة الآلات والمعدات الغير مصنفة فى موضع آخر	١٨٦	١٠٠١٨٦	٢٠٠-	٠	٧٢٤٥٦	٨٨-	٢٧٦-	٣١١٠	٥	٠	٢٧٨٦٣	٢٠٣٠٥٦
٢٩	صناعة المركبات ذات المحركات	٧٨	٢١٨٢٢	٤٥٣٢٦	٠	٢٤٤٢٦-	٧٧-	٨٦-	١٣٠٧٩-	١-	١٢	١٠٩٣٢١	١٣٨٨١٢
٣٠	صناعة معدّات النقل الأخرى	١٤	٠	٢٦١٨٦	٠	٣٣٦٥١	٢	٠	١٣٢-	٠	٠	٩٥	٥٩٨٠٢
٣١	صناعة الأثاث والمنتجات الخشبية الغير المصنفة فى موضع آخر	٥١٤	٣٠١٥٦	٤٦١٢٦	٠	١٢٤٤٦-	٤٨	٥٥٨٥٨	٣٦٧-	١-	٠	٥٢٥٢	١٢٤٦٢٦
٣٢	صناعات تحويلية أخرى	٣٣٤	٨٦٦٧٥	٧٢٧٣٤٩	٠	٤٢٦٣	٢٩-	٢٠٦٤-	١١٤٢-	١٢٤-	٨-	٢٦٢٤-	٨١٢٢٩٥
٣٣	إصلاح المعدّات والأجهزة	٢٣٤	٢٢٤	٦٠٣-	٠	١٧٤٤-	١٩	٠	٢٦٣٠-	٣٦-	٧-	٩٠-	٤٨٦٦-
ج	الصناعات التحويلية	٢٢٤٩٦	٢٨٢٨٥٨٦	١٣٥٦١٨٤٧	٠	٦٣٣٩٦٣	١٨٠٩٦٧-	٣٧٨٥٢٦	٣٤٨٣٤٤	٢٠-	٣٢٢٦-	٤٢٤١١٠	١٧٩٩١١٦١

(تابع) جدول رقم (١٦_ج)

عدد المنشآت وقيمة التغير فى المخزون طبقاً للنشاط الإقتصادي

القطاع الخاص (١٠ مشغلين فأكثر)

(القيمة بالالف جنيه)

التغير فى المخزون											عدد المنشآت	منطوق النشاط الإقتصادي	كود النشاط
الجملة	مستلزمات أخرى	مخلفات وخردة	الأدوات الكتابية والمطبوعات	قطع غيار ومواد ومهمات	مواد تعبئة وتغليف	الوقود والزيوت والشحومات	خامات رئيسية ومساعدة	بضائع بغرض البيع	إنتاج غير تام	إنتاج تام			
٩٢٩١	١٩٦٨-	١٠٦٩-	٠	٤٩٤٥٤	٠	١٤٨١٩-	٢٠٢٩٧-	٢٠١٠-	٠	٠	١٥	إمدادات الكهرباء والغاز والبخار وإمدادات تكييف الهواء	٣٥
٩٢٩١	١٩٦٨-	١٠٦٩-	٠	٤٩٤٥٤	٠	١٤٨١٩-	٢٠٢٩٧-	٢٠١٠-	٠	٠	١٥	إمدادات الكهرباء والغاز والبخار وإمدادات تكييف الهواء	د
٢٩٢٠-	٠	٠	٠	٠	٠	٠	٢١٠٢-	٠	٨١٨-	٠	٤	تجميع وتنقية وتوزيع المياه	٣٦
١٣٣	٠	١	٠	٢-	٢-	١	١٠٠	٠	٣٧	٠	٢٢	جمع ومعالجة وتدوير المخلفات والنفايات	٣٨
٢٧٨٧-	٠	١	٠	٢-	٢-	١	٢٠٠٢-	٠	٧٨١-	٠	٢٦	الإمداد المائى وشبكات الصرف الصحى وإداره ومعالجة النفايات	هـ
٢٩٣٠٤	٣٢٤٦١	٣٤٥٤-	٠	١٨٥٨	٠	٩٤-	١٠٨٥٥-	٩٣٨٩	٠	٠	٣٢٢	تشبيد البنايات	٤١
٧١٥٧٥-	٢٦٧١٨١-	٢١٣١٠٤	٠	٣٦٨٧٩	٠	٦٨٤-	٥٥١٥٩-	١٤٦٦	٠	٠	١٤٠	الهندسة المدنية	٤٢
١٢٢٧	١٦٤٣	١٦٤٤	٠	٧٢٢	٠	٧٠٤-	٩٦٩-	١١٠٩-	٠	٠	٨٦	أنشطة التشبيد المتخصصة	٤٣
٤١٠٤٣-	٢٣٣٠٧٦-	٢١١٢٩٤	٠	٣٩٤٥٩	٠	١٤٨٢-	٦٦٩٨٣-	٩٧٤٥	٠	٠	٥٤٨	التشبيد والبناء	و
١٨٥١٠٩-	٢٤٣٨-	١٤-	١٦٦٧-	٤٠٨٠-	٣٣٩-	٢١٤	٣٦٠٥	١٨٠٣٩٢-	٠	٠	١١٢٣	تجارة الجملة والتجزئة والإصلاح للمركبات ذات المحركات والدراجات الناريه	٤٥
٦٣٤٣٥١٣	١٥٨٧١٦	٩٦٢	٥٥٥٦-	٧٤٧٨	٢٩٣٤٣	٢٠٨٨-	٠	٦١٥٤٦٥٨	٠	٠	٦٩٤١	تجارة الجملة عدا المركبات ذات المحركات والدراجات النارية	٤٦
٢٥٩٥٧٢٦	٧٢٤٢٢	٤٨٢٣-	٣٥٠٢-	٤٤٠٦٥	٥٥١٥	٤٨١٣-	٠	٢٤٨٦٨٦٢	٠	٠	٩٤٨٩	تجارة التجزئة عدا المركبات ذات المحركات والدراجات النارية	٤٧
٨٧٥٤١٣٠	٢٢٨٧٠١	٣٨٧٤-	١٠٧٢٤-	٤٧٤٦٣	٣٤٥١٩	٦٦٨٧-	٣٦٠٥	٨٤٦١١٢٧	٠	٠	١٧٥٥٤	تجارة الجملة والتجزئة والإصلاح للمركبات ذات المحركات والدراجات النارية	ز

(تابع) جدول رقم (١٦_ج)

عدد المنشآت وقيمة التغير فى المخزون طبقاً للنشاط الإقتصادي

القطاع الخاص (١٠ مشتغلين فأكثر)

(القيمة بالالف جنيه)

كود النشاط	منطوق النشاط الإقتصادي	عدد المنشآت	التغير فى المخزون								إنتاج تام	إنتاج غير تام	بضائع بغرض البيع	خامات رئيسية ومساعدة	الوقود والزيوت والشحومات	مواد تعبئة وتغليف	قطع غيار ومواد ومهمات	الأدوات الكتابية والمطبوعات	مخلفات وخردة	مستلزمات أخرى	الجملة
٤٩	النقل البرى والنقل عبر خطوط الأنابيب	٤٢٥	٥٩٨	٢٨٨٧	١٠-	٣٤٨٢-	٩٨-	٤٤٦-	١٢٧	٤٢٣-
٥٠	النقل عبر الماء	٨٦	١٥٧-	٧٥٩٦	٢-	.	.	٦٢٥٣٣٢	٦٣٢٧٧٠
٥١	النقل الجوى	٢٢	١-	.	.	١-
٥٢	أنشطة التخزين والدعم للنقل	٩٥٨	٢٥	٦٨٣	٩٧-	.	٥٥-	٥٥٦
٥٣	البريد وأنشطة الخدمات البريدية	٥٠	٣	٢
ح	النقل والتخزين	١٥٤١	٥٩٨	٢٧٣١	١٨	٤٧٩٧	١٩٧-	٤٤٦-	٦٣٢٩٠٤
٥٥	أنشطة خدمات الإقامة	٧٧٢	٣٩٣٧	٢١٣-	٣٧٤	٤٠٧٢-	١٥٤٩-	.	١٣٠١
٥٦	أنشطة خدمات الغذاء والمشروبات	٦٣٣٦	٣٥٠١٩	٢٤٤-	٢٤٤٦٩-	٣٢٢٤	٢٩٥٧-	٣٥-	١٢١٢٤
ط	أنشطة خدمات الغذاء والإقامة	٧١٠٧	١٣٥٥-	٤٥٧-	٢٤٠٩٤-	٨٤٨-	٤٥٠٦-	٣٥-	٢٨٨٧
٥٨	أنشطه النشر	١٤٨	٣٣٩٤٥١	١٣٥٤٣٢٥-	٢٤٥١٥٦٤-	١٧٣١-	٤٧٨٣٩	.	٦٢٤١٩٥-
٥٩	أنشطة نشر و إنتاج برامج التلفزيون والفيديو والأفلام السينمائية والاصوات المسجله	١٠٨	١٤-	١٧٨٥	٨١١	٤	١١٠-	.	١٩٣٥٤
٦٠	أنشطه البث الإذاعي والتلفزيوني	١٠	٥-	.	.	.	١٣١
٦١	الاتصالات	١١٥	١٧١٧٩-	٢٠٠٠	.	.	٢٩٤٠٠-
٦٢	أنشطه برمجيات واستشارات الحاسب	٢٦٦	١٩٣	.	٤٦٣-	٣٤-	.	٧	٢٩٦-
٦٣	أنشطة خدمات المعلومات	١٤	٥	.	.	٥
ى	المعلومات والاتصالات	٦٦٠	٣٣٩٦٢٩	١٣٥٢٥٤٠-	٢٤٥٢٥٢٦-	١٩٣٧٤-	٤٩٧٠٠	.	٦٣٤١٠٣-
٦٤	الوساطة المالية عدا التأمين وتوفير الاعتمادات لمعاشات التقاعد	٦٤	٧٨-	٣١-	.	.
٦٥	التأمين وتوفير الاعتمادات لمعاشات التقاعد عدا الضمان الاجتماعى	٣٥	٧-	.	.	.
٦٦	الأنشطة المساعدة للوساطة المالية	٢١٨
ك	الوساطة المالية والتأمين	٣١٧	٧٩-	٣٨-	.	.

(تابع) جدول رقم (١٦_ج)

عدد المنشآت وقيمة التغير فى المخزون طبقاً للنشاط الإقتصادي

القطاع الخاص (١٠ مشغلين فأكثر)

(القيمة بالالف جنيه)

كود النشاط	منطوق النشاط الإقتصادي	عدد المنشآت	التغير فى المخزون										
			إنتاج تام	إنتاج غير تام	بضائع بغرض البيع	خامات رئيسية ومساعدة	الوقود والزيوت والشحومات	مواد تعبئة وتغليف	قطع غيار ومواد ومهمات	الأدوات الكتابية والمطبوعات	مخلفات وخردة	مستلزمات أخرى	الجملة
٦٨	أنشطة العقارات والتأجير	٨٣٧	٠	٠	٠	٣٤٥٩-	٢-	٣-	١٤٨	٣٦٦٦-	٠	٣٦١٦-	١٠٥٩٨-
ل	العقارات والتأجير	٨٣٧	٠	٠	٠	٣٤٥٩-	٢-	٣-	١٤٨	٣٦٦٦-	٠	٣٦١٦-	١٠٥٩٨-
٦٩	الأنشطة القانونية والمحاسبية	١٠٥٧	٠	٠	٠	٢	٠	٢١-	٤٨-	٥١٢-	٠	٧	٥٧٢-
٧٠	انشطه المراكز الرئيسية والخبرة الاستشارية	٢١١	٠	٠	٠	٦٤٣٧٠-	٦٢٣-	٤٨١٧٤-	١٩٧	٢٠٣٩-	٠	٢٦٣٦٦-	١٤١٣٧٤-
٧١	الأنشطة المعمارية والهندسية والاختبارات الفنية والتحليل	١١٨٨	٠	٠	٠	١٣٩٨٠	١٥٠	١١٤-	٢٨٥١	٧٠٦-	٠	٧-	١٦١٥٤
٧٢	البحث العلمي والتطوير	٧٨	٠	٠	٠	١-	٠	٠	١	١١-	٠	٠	١١-
٧٣	الإعلان وبحوث السوق	٦٢٦	٠	٠	٠	١٢٦١	٤-	٣٢-	٢٣-	٨٩٨١-	٠	٨-	٧٧٨٧-
٧٤	الأنشطة العلمية والتقنية المتخصصة الأخرى	٣١٤	٠	٠	٠	١٠٤٩	٠	٧-	١٢-	٢٢-	٠	٠	١٠٠٨
٧٥	الأنشطة البيطرية	٤	٠	٠	٠	٠	٠	٠	٠	٠	٠	٠	٠
م	الأنشطة العلمية والتقنية المتخصصة	٣٤٧٨	٠	٠	٠	٤٨٠٧٨-	٤٧٧-	٤٨٣٤٨-	٢٩٦٦	١٢٢٧٢-	٠	٢٦٣٧٣-	١٣٢٥٨٢-
٧٧	أنشطة الاستئجار والتأجير	٦٣٦	٠	٠	٠	٢٦٤-	٢٤٦٦-	٢٦-	٨٧٦-	١٣١٣-	٠	٠	٤٩٤٦-
٧٨	أنشطة التوظيف	٢٧١	٠	٠	٠	٠	٠	٣-	٠	١٨-	٠	٠	٢٠-
٧٩	أنشطة خدمات وكالات السفر و منظمي الرحلات السياحية و الحجز	١٤٣٢	٠	٠	٠	٨٤٢-	٣٧٨	٢٥-	٢٧٢٥-	٤٣٤	١٨-	١٧-	٢٨١٥-
٨٠	أنشطة الأمن والمراقبة	٣٢٧	٠	٠	٠	٦١	٠	٢-	٢٢-	٣٧٨-	٠	٢-	٣٤٣-
٨١	أنشطة خدمات المباني	٢٤٣	٠	٠	٠	٤٣٢	١	٣-	١٠٨-	٧-	٠	١٤٣	٤٥٦
٨٢	أنشطه خدمات المكتب التنفيذي وانشطه المعاونة المكتبية الخاصة	٢٣٧	٠	٠	٠	٢٠٤٨٦-	٣-	٤٠٠	١٨-	٢٣-	٠	٠	٢٠١٣٠-
ن	الانشطه الاداريه وخدمات الدعم	٣١٤٦	٠	٠	٠	٢١١٠٠-	٢٠٩٠-	٣٤١	٣٧٤٩-	١٣٠٥-	١٨-	١٢٤	٢٧٧٩٧-
٨٥	التعليم	٣٣٥١	٠	٠	٠	٥٠٤٣٩-	٥٠٠-	١٠٤٤-	١٨٢٥	٣٤٨٧-	٥	١٤١-	٥٣٧٨٢-
ع	التعليم	٣٣٥١	٠	٠	٠	٥٠٤٣٩-	٥٠٠-	١٠٤٤-	١٨٢٥	٣٤٨٧-	٥	١٤١-	٥٣٧٨٢-

(تابع) جدول رقم (١٦_ج)

عدد المنشآت وقيمة التغير فى المخزون طبقاً للنشاط الإقتصادي

القطاع الخاص (١٠ مشغلين فأكثر)

(القيمة بالالف جنيه)

التغير فى المخزون											عدد المنشآت	منطوق النشاط الإقتصادي	كود النشاط
الجملة	مستلزمات أخرى	مخلفات وخردة	الأدوات الكتابية والمطبوعات	قطع غيار ومواد ومهمات	مواد تعبئة وتغليف	الوقود والزيوت والشحومات	خامات رئيسية ومساعدة	بضائع بغرض البيع	إنتاج غير تام	إنتاج تام			
١٤٥٧٠-	٢٨٠٧٧-	٤٤٣-	٣٩٦-	٦٩٠-	٧١	٥٩	١٤٩٠٦	٠	٠	٠	٢١٨٤	الانشطة المتصلة بصحة الإنسان	٨٦
٤	٠	٠	١-	١	٠	٠	٣	٠	٠	٠	٣٦٩	أنشطة رعاية المقيمين	٨٧
٧٠٤	٥٦-	٠	٣٩	١٤	١٢-	٢	٧١٧	٠	٠	٠	٦٧١٢	أنشطة العمل الاجتماعي بدون إقامة	٨٨
١٣٨٦٢-	٢٨١٣٣-	٤٤٣-	٣٥٨-	٦٧٤-	٥٨	٦١	١٥٦٢٦	٠	٠	٠	٩٢٦٦	الصحة وأنشطة العمل الاجتماعي	ف
١	٠	٠	١	٠	٠	٠	٠	٠	٠	٠	٤٨	أنشطة فنون المسرح والموسيقى والأنشطة الترفيهية	٩٠
٠	٠	٠	٠	١-	٠	٠	٠	٠	٠	٠	٥	أنشطة المكتبات والمتاحف ودور الوثائق والأنشطة الثقافية الأخرى	٩١
٢	٠	٠	١	١	٠	٠	٠	٠	٠	٠	٢	انشطة المقامرة والمراهنة	٩٢
١١٨٥-	٢١-	٠	٢٥٠-	٤٣٢-	٢٨٠-	٧٢-	١٣٠-	٠	٠	٠	٨٦٤	انشطة الرياضة والترفيه والتسلية	٩٣
١١٨٢-	٢١-	٠	٢٤٨-	٤٣٢-	٢٨٠-	٧٢-	١٣٠-	٠	٠	٠	٩١٩	أنشطة الفنون والإبداع والتسلية	ص
٥٠٤-	٠	٠	١-	٠	٠	٠	٥٠٤-	٠	٠	٠	٤٣٩	انشطة المنظمات ذات العضوية	٩٤
١٩٩٦-	٢	٢٩	٢١٠-	١٥	٢-	١١٠٤-	٧٢٦-	٠	٠	٠	٢١١	إصلاح أجهزة الحاسب الآلي والسلع الشخصية والمنزلية	٩٥
٢٣٠٤	١٨٦٥	٠	٢٧٤-	٤٠٣	٤-	٢٤٩-	٥٦٤	٠	٠	٠	١٧٦	أنشطة الخدمات الشخصية الأخرى	٩٦
١٩٦-	١٨٦٧	٢٩	٤٨٥-	٤١٨	٦-	١٣٥٤-	٦٦٥-	٠	٠	٠	٨٢٦	أنشطة الخدمات الأخرى	ق
٢٣٣٠٠٩٠٠	٣٤٢٠٢٤	٢٠٢٠٣٣	١٢٣٨٠	٥٠٣٥٩٨	٢١٠٩٩٩٣-	١٥٦٠٥٨٧-	١٠٤٤٩٩٢	٨٤٦٧٥٠٨	١٣٥٥٩١٧٨	٢٨٣٩٧٦٧	٧٣٣٦٣	الاجمــــــــالى	

جدول رقم (١٧)

مقومات الانتاج طبقا للنشاط الإقتصادي

القطاع الخاص (١٠ مشغلين فأكثر)

(القيمة بالالف جنيه)

كود النشاط	منطوق النشاط الإقتصادي	عدد المنشآت	عدد المشتغلين						إجمالي الأجر النقدي والتأمينات الإجتماعية والمزايا العينية	إجمالي قيمة المستلزمات السلعية والمصروفات الخدمية والاهلاك	الضرائب والرسوم السلعية	إجمالي قيمة الإيرادات			القيمة المضافة الصافية	التكوين الرأسمالى الثابت الإجمالي
			جملة		بدون أجر		بأجر					جملة الانتاج التام	الإعانات	الإجمالي		
			ذكور	اناث	ذكور	اناث	ذكور	اناث								
٠١	المحاصيل ومنتجات الحيوان والصيد وأنشطه الخدمات ذات الصلة	٦٧١	١٣٧٨٤	١٣٤٧	٩٩٦	١٦٩	١٤٧٨٠	١٥١٦	١٥٦٨٦٢	٢٨٠٤١٣٣	١١٣٥٩	٥٠٣٥٨٥٥	٦٠١	٥٠٣٦٤٥٦	٢٢٢٠٩٦٤	٦٧٩٠٩
٠٢	استغلال الغابات وقطع أشجار الأخشاب وأنشطة الخدمات ذات الصلة	٥١	٦٤٠	٢	٧٩	٠	٧١٩	٢	٤٤٣٨	٨١٨٢	١٩	١٧٩٧١	٠	١٧٩٧١	٩٧٧٠	٠
٠٣	صيد الأسماك وتربية الأحياء المائية	٠	٠	٠	٠	٠	٠	٠	٠	٠	٠	٠	٠	٠	٠	٠
ا	الزراعة واستغلال الغابات وقطع الأشجار وصيد الأسماك	٧٢٢	١٤٤٢٤	١٣٤٩	١٠٧٥	١٦٩	١٥٥٠٠	١٥١٨	١٦١٣٠٠	٢٨١٢٣١٥	١١٣٧٨	٥٠٥٣٨٢٦	٦٠١	٥٠٥٤٤٢٧	٢٢٣٠٧٣٥	٦٧٩٠٩
٠٦	إستخراج البترول الخام والغاز الطبيعي	٣٥	١٧٣١٣	٢٣٠٩	٠	٠	١٧٣١٣	٢٣٠٩	٢٨٧٣٩٦٢	١٢٠٨٢٢٦٤	٧٦٧٦٩	٢١٣٨٠٣٨٣٧	٠	٢١٣٨٠٣٨٣٧	٢٠١٦٤٤٨٠٣	٨٥٣٦٦١٠
٠٧	تعدین خامات (ركازات) الفلزات والمعادن	٣	١٤٧٧	٢٨	٠	٠	١٤٧٧	٢٨	٨٨٤٩٢	٦١١٩٨٠	٣٥١	١٢٤٥٤٣٣	١٢٠٠٠	١٢٥٧٤٣٣	٦٤٥١٠٢	١٢٥٧
٠٨	التعدين واستغلال المحاجر الأخرى	٤٧٦	٧٣٥٧	٥٤	٨٣٢	١٠	٨١٨٩	٦٤	١٣٢٧٢٠	٣٢٠٣٦٣	٣٥٢٤٣	١٠٩٢٩٤٥	٣٢	١٠٩٢٩٧٧	٧٣٧٣٧١	١٩٤٦٩
٠٩	أنشطة الخدمات المتصلة بالتعدين	٣٧	٥٦٩٨	١٣٣٤	١	١	٥٦٩٩	١٣٣٥	٢٧٣٧١١	١٣٨٨٨٢٦	٩٢٨	٣٢٧٣٤٤٢٩	٣٦٠٠	٣٢٧٣٨٠٢٩	٣١٣٤٨٢٧٦	٢٦٢٩٠٥٠
ب	التعدين واستغلال المحاجر	٥٥٢	٣١٨٤٤	٣٧٢٥	٨٣٣	١١	٣٢٦٧٧	٣٧٣٦	٣٣٦٨٨٨٥	١٤٤٠٣٤٣٣	١١٣٢٩١	٢٤٨٨٧٦٦٤٤	١٥٦٣٢	٢٤٨٨٩٢٢٧٦	٢٣٤٣٧٥٥٥٢	١١١٨٦٣٨٧
١٠	صناعة المنتجات الغذائية	١٠٢١٠	٢١٧٥٤٠	٢٤٨٢٨	١٥١٨٢	٥٤٧	٢٣٢٧٢٢	٢٥٣٧٤	٤٩٥٥٥٧٤	٥٦٣١٥٣٧٥	١٠٨٠٦٨	٧١٧٢٠٩٧٤	٣٩٨٧٢٦	٧٢١١٩٧٠٠	١٥٦٩٦٢٥٧	٢٧٨٨٨٨٣
١١	صناعة المشروبات	٢٠	١٤٤٩٩	١٣٣٥	٨	٠	١٤٥٠٧	١٣٣٥	٨٢٨٤٠١	٦٢١١٣٣٧	١١٢٨٨	٨٦٦٧٢٨١	٠	٨٦٦٧٢٨١	٢٤٤٤٦٥٦	٦٣١٦٢١
١٢	صناعة منتجات التبغ	٤٤	١٩٤٥	١٣١٣	٦٦	٤	٢٠١١	١٣١٧	٣٦٤٦٤	٢٢٥٤٦٩	١٦٦٧	٤٢٦٣٧٣	٠	٤٢٦٣٧٣	١٩٩٢٣٧	٣٧٨
١٣	صناعة المنسوجات	١٢٢٧	٨٢٢٨٢	١١١١٠	١٩٣٢	٢١٩	٨٤٢١٤	١١٣٢٩	١٨٥٠٩٦٥	١٠٤٦٧١١٩	١٣٥٧٨	١٤٥٢٤٨٤٨	٥٢٩٠٣	١٤٥٧٧٧٥١	٤٠٩٧٠٥٤	٦٩٦٤٩٨
١٤	صناعة الملابس الجاهزة	٢٢٥٠	٨٤٨٠٩	٧٦٧٧٥	٢٧٠٩	٣٣٠	٨٧٥١٩	٧٧١٠٥	٢٣٣٢٥٩٧	٩٦٥٠٧٨٧	١١٣٤٥٤	١٨٥٩٧٧٧٧	١٧٨٢٧١	١٨٧٧٦٠٤٧	٩٠١١٨٠٦	١٢٦٠٧٢
١٥	صناعة الجلد ومنتجاته	٧٢٠	١٢٨٣٢	١٠٤٥	١٣١١	٣٢٩	١٤١٤٣	١٣٧٤	١٧٣٩٧٩	٦٦٦٨٢٨	٢٤٣٦	١٢٩٦٣٤١	٩٨	١٢٩٦٤٣٩	٦٢٧١٧٥	٦٥٠٩٤
١٦	صناعة الخشب ومنتجاته والفلين عدا الأثاث وصناعة الأصناف المنتجة من القش ومواد الضفر	٣٢٣	٦٥٩٦	١٥٥	٥١٢	٢	٧١٠٨	١٥٧	٨٧٦٣١	٦٨١١٢٢	٣٥١١	٩٨٩٤٤٤	٠	٩٨٩٤٤٤	٣٠٤٨١٢	١٥١٠٥
١٧	صناعة الورق و منتجاته	٥٣٩	٢٧٣٦٩	١٧٣٢	٦١٧	١٧	٢٧٩٨٦	١٧٤٩	٧٢٧٩٣٣	٧٩٤٣٨٥٦	٣٣٨٠٤	١٠٦٣٧١٥٢	٦٦٩٦	١٠٦٤٣٨٤٨	٢٦٦٦١٨٨	١١٩٧٠٤

(تابع) جدول رقم (١٧)

مقومات الانتاج طبقا للنشاط الإقتصادي

القطاع الخاص (١٠ مشغلين فأكثر)

(القيمة بالالف جنيهه)

كود النشاط	منطوق النشاط الإقتصادي	عدد المنشآت	عدد المشتغلين						إجمالي الأجر النقدي والتأمينات الإجتماعية والمزايا العينية	إجمالي قيمة المستلزمات السلعية والمصروفات والاهلاك	الضرائب والرسوم السلعية	إجمالي قيمة الإيرادات			القيمة المضافة الصافية	التكوين الرأسمالى الثابت الإجمالي
			جملة		بدون أجر		بأجر									
			اناث	ذكور	اناث	ذكور	اناث	ذكور								
١٨	الطباعة واستنساخ وسائط الاعلام المسجلة	٥٥٦	٣٠١٧٠	١١٨٤	٥٦٩	٢٧	٣٠٧٣٩	١٢١١	٦٨٤٠٣٧	٦٦٩٥١٧٨	٦٣٧١	١١١٧٢٤٢٤	٥٧٩	١١١٧٣٠٠٣	٤٤٧١٤٥٥	١٠٦٣٢٨
١٩	صناعة فحم الكوك والمنتجات النفطية	١٦	٣٣٢٤	٤٩٠	١٣	١	٣٣٣٧	٤٩١	٥٦٥٩٨١	٤٨٢٥٧٨٠٠	٣٩٨٠٥	٥٢٠٦٩٣٤٣	٠	٥٢٠٦٩٣٤٣	٣٧٧١٧٣٨	٢٢٧٣٦٨
٢٠	صناعة المواد والمنتجات الكيماوية	٧٧٨	٥٠٨٥٢	٤٢٤٠	٨٢٥	١٩	٥١٦٧٧	٤٢٥٩	٢٢٢٦٠٠٥	٢٢١٣٠٠٣٥	٧٠٧٠٩	٥٠٤٦٩٣٨٢	٢٥٥٧٦	٥٠٤٦٩٣٨٢	٢٨٢٩٤٢١٣	١٣٩٣٨٣٣
٢١	صناعة المستحضرات الصيدلانية والكيميائية والدوائية ومنتجات النباتات الطبية	١٠٠	٢١٦٣٣	٩٢٣٤	٩٦	٤	٢١٧٢٩	٩٢٣٩	١٤١١١٢٠	٨٣٦٩٧٨٩	٥٢١٢٧	١٣٦١٦٦٤٩	١٩٦٦	١٣٦١٨٦١٤	٥١٩٦٦٩٩	٦٧٩٠٩٧
٢٢	صناعة منتجات المطاط واللدائن	٦٧١	٣٤٥٣٣	٤٥٥٨	٧٦٠	٤٤	٣٥٢٩٣	٤٦٠٢	٨٩٩٦٤٥	١٠٣٧٨٩٣٠	٢٩٩٣٠	١٣٧٦٥٦٧٧	٤١٩٨٥	١٣٨٠٧٦٦١	٣٣٩٨٨٠٢	٧٢٨٤٧٢
٢٣	صناعة منتجات المعادن اللافلزية الأخرى	١٥٠٠	١٠٩١٧٢	٦٦٧٨	٢٣٥٩	١٨٨	١١١٥٣١	٦٨٦٦	٣٢٨٧٠٢٧	٢٥٤٩٦٥٣٨	٢٥٨٠٨١	٤٣٧٠١٠٢٤	٥٥٢٧٥	٤٣٧٥٦٢٩٨	١٨٠٠١٦٧٩	٣٥٨٤٨٥٣
٢٤	صناعة الفلزات القاعدية	٤٧٣	٤٩٧٣١	٧٩٢	٣٥٦	١١	٥٠٠٨٧	٨٠٣	٣٠١٤٩٩٥	٨١٥٥٢٤٠٧	٢٨١٥٦	١٠٢٩٨٠٤٠٧	٠	١٠٢٩٨٠٤٠٧	٢١٣٩٩٨٤٤	٢٧١٢٥٣
٢٥	صناعة منتجات المعادن المشكلة عدا الماكينات والمُعَدَّات	١٣٤٧	٤٢٦٨٩	٢٤٧٢	١٥٤١	٢٩	٤٤٢٣٠	٢٥٠١	٧٤٠١٢٢	٥٣٨٤٣٥٧	١٣٧٨٧	٨١٥٥٨٧٧	٧١٣٨	٨١٦٣٠١٥	٢٧٦٤٨٧٢	٣٩٠٨١
٢٦	صناعة الحاسبات والمنتجات الإلكترونية والبصرية ومكوناتها وصناعه الأجهزة الطبية	٤٧	٧٧٩٨	٣٣٢٩	٢٦	٠	٧٨٢٤	٣٣٢٩	٣٦٩١٥١	٢١٨٤٢٦٧	١١١٦٨	٥٠٨٥٥٥٨	٠	٥٠٨٥٥٥٨	٢٨٩٠١٢٣	٥٣٩٨٠
٢٧	صناعة الأجهزة الكهربائية	٣١٦	٤٣٥٥٥	٣٢٣٠	٤٥١	١١	٤٤٠٠٦	٣٢٤١	١٠٨٣٩٥٥	٩٨٨٧١١١	٣٣٥٩٠	١٥١٧٩٥٥٧	٣٢٨	١٥١٧٩٨٨٥	٥٢٥٩١٨٤	٣٠٤٠٤٨
٢٨	صناعة الآلات والمعدات الغير مصنفة فى موضع آخر	١٨٦	٢١٦٧٧	١٢١٢	٣٩٤	٢	٢٢٠٧١	١٢١٤	٦٢٣٩٩٣	٤٢٠٩١٠٦	١٨٢٧٦	٥٤٧٩٨٩٧	٧٥٦٧	٥٤٨٧٤٦٤	١٢٦٠٠٨٣	٢٣٥٨٦١
٢٩	صناعة المركبات ذات المحركات	٧٨	١٧١٧٠	٨٠٣	٦٩	٨	١٧٢٣٩	٨١٢	٧٦٩٦٤٦	٨٦١٩٨٥٢	٣٩٥١٨	١٠٥٥٣٢٠٨	٣١٥٧	١٠٥٥٦٣٦٤	١٨٩٦٩٩٥	٢٤١٩٣٢
٣٠	صناعة مَعَدَّات النقل الأخرى	١٤	٢٣٢٧	١١٨	١٦	٣	٢٣٤٣	١٢١	٦٢٦٢٣	٤٣٥٢٠٥	١٥٥٠٤	٦٣٨٥٩٣	٠	٦٣٨٥٩٣	١٨٧٨٨٤	١١٦٢٩
٣١	صناعة الأثاث والمنتجات الخشبية الغير المصنفة فى موضع آخر	٥١٤	٢١١١٨	٦٥٩	٧٧٢	١١	٢١٨٨٩	٦٧٠	٣٢٦٥٥٩	١١٤٢٣٤١	١٥٩٤٢	٢٢٢٩١٠٣	١٧٢٢	٢٢٣٠٨٢٥	١٠٧٢٥٤٢	٣٢١١٩
٣٢	صناعات تحويلية أخرى	٣٣٤	١٣٠١٣	٣٧٨٢	٥٥٤	٧	١٣٥٦٧	٣٧٨٩	٢٣٨٠٠٧	٩٠٥٣٦٥٠	١٤٣٦٣	١١٠٧٢٩٢٩	٠	١١٠٧٢٩٢٩	٢٠٠٤٩١٦	٦٩٤٧
٣٣	إصلاح المَعَدَّات والأجهزة	٢٣٤	٥٣٦٠	٣٩٤	٣٦١	٣	٥٧٢١	٣٩٧	٢٨٩٠٣٩	٣٣٦٠٦٧	١٤٧٣	٣٣٣١٥٠٨	١٣٩٨	٣٣٣٢٩٠٦	٢٩٩٥٣٦٦	٧٥١٠
ج	الصناعات التحويلية	٢٢٤٩٦	٩٢١٩٩٤	١٦١٤٦٧	٣١٥٠٠	١٨١٧	٩٥٣٤٩٤	١٦٣٢٨٤	٢٧٥٨٥٤٥١	٣٣٦٢٩٤٥٢٥	٩٣٦٦٠٤	٤٧٦٣٦١٣٢٥	٧٨٣٣٨٤	٤٧٧١٤٤٧٠٨	١٣٩٩١٣٥٧٩	١٢٣٦٧٦٦٦

(تابع) جدول رقم (١٧)

مقومات الانتاج طبقا للنشاط الإقتصادي

القطاع الخاص (١٠ مشغولين فأكثر)

(القيمة بالالف جنيهه)

كود النشاط	منطوق النشاط الإقتصادي	عدد المنشآت	عدد المشتغلين						إجمالي الأجر النقدي والتأمينات الإجتماعية والمزايا العينية	إجمالي قيمة المستلزمات السلعية والمصروفات والإهلاك	الضرائب والرسوم السلعية	إجمالي قيمة الإيرادات			القيمة المضافة الصافية	التكوين الرأسمالى الثابت الإجمالي
			جملة		بدون أجر		بأجر					جملة الانتاج التام	الإعانات	الإجمالي		
			ذكور	اناث	ذكور	اناث	ذكور	اناث								
٣٥	إمدادات الكهرباء والغاز والبخار وإمدادات تكييف الهواء	١٥	٤٩٢١	٦٦٠	٠	٠	٤٩٢١	٦٦٠	١٠١٩٢١٥	٤١٠٤٦٨٨	١٠٤٤	٦٠٤٨٠٨٤	٠	٦٠٤٨٠٨٤	١٩٤٢٣٥٢	١٦٨٠٦٧٨
د	إمدادات الكهرباء والغاز والبخار وإمدادات تكييف الهواء	١٥	٤٩٢١	٦٦٠	٠	٠	٤٩٢١	٦٦٠	١٠١٩٢١٥	٤١٠٤٦٨٨	١٠٤٤	٦٠٤٨٠٨٤	٠	٦٠٤٨٠٨٤	١٩٤٢٣٥٢	١٦٨٠٦٧٨
٣٦	تجميع وتنقية وتوزيع المياه	٤	٣٣٢	٥	٤	٠	٣٣٦	٥	٤١٤٥	١٠٧٠١	١٠٤	٢٤٢٢٧	٠	٢٤٢٢٧	١٣٤٢٣	١١١
٣٨	جمع ومعالجة وتدوير المخلفات والنفايات	٢٢	١٨٨٦	١٦٤	٣٠	٠	١٩١٦	١٦٤	٢٧٠١٠	٩١١١٠	٣٨	١٨٧٩٢٠	٠	١٨٧٩٢٠	٩٦٧٧٢	٠
هـ	الإمداد المائى وشبكات الصرف الصحى وإداره ومعالجة النفايات	٢٦	٢٢١٨	١٦٩	٣٤	٠	٢٢٥٢	١٦٩	٣١١٥٦	١٠١٨١١	١٤٢	٢١٢١٤٨	٠	٢١٢١٤٨	١١٠١٩٥	١١١
٤١	تشبيد البنايات	٣٢٢	٣٩٢٧٥	١٣٥٧	٣٣٣	١٩	٣٩٦٠٨	١٣٧٦	٧٩٧٥٠٤	٩٣٦٨٨٧١	٤١٥٥٩	١٢٧٧٧٩١٩	٦٦	١٢٧٧٧٩١٩	٣٣٦٧٥٥٥	١٧٥٤٦٠
٤٢	الهندسة المدنية	١٤٠	٦٤٠٨٣	٢١٢٤	١٥٣	١٧	٦٤٢٣٦	٢١٤١	٣٥٨٠٨٢١	٧٣٤٧٦٩٧	١٠٧٣٠١	١٢٢٣٥٧١٣	٠	١٢٢٣٥٧١٣	٤٧٨٠٧١٥	٢٤٧٠٠٤
٤٣	أنشطة التشبيد المتخصصة	٨٦	٤٤٣٠	٢١٠	٧٠	١٠	٤٥٠٠	٢٢٠	٨٢٢٣٨	٤٢٨٣٦٦	٤١٨٣	٨١٩٧١٨	٠	٨١٩٧١٨	٣٨٧١٦٨	٣٩٦٩٤
و	التشبيد والبناء	٥٤٨	١٠٧٧٨٨	٣٦٩١	٥٥٦	٤٦	١٠٨٣٤٤	٣٧٣٧	٤٤٦٠٥٦٣	١٧١٤٤٩٣٤	١٥٣٠٤٤	٢٥٨٣٣٣٥١	٦٦	٢٥٨٣٣٣٥١	٨٥٣٥٤٣٨	٤٦٢١٥٨
٤٥	تجارة الجملة والتجزئة والإصلاح للمركبات ذات المحركات والدراجات الناريه	١١٢٣	٢٧٧٨٨	١٢٤٥	١٢١٩	٥٥	٢٩٠٠٧	١٣٠٠	٦٦٥٥٠٠	٨٥٨٦١٥	٥٧٧٢٥	٩٠٢٧٢٩١	٦٩٣	٩٠٢٧٢٩١	٨١١١٦٤٤	٣٤٥١٩٦
٤٦	تجارة الجملة عدا المركبات ذات المحركات والدراجات النارية	٦٩٤١	١٩٣٩٠٤	٢٩٢٢٨	٩١٣٠	٨٤١	٢٠٣٠٣٤	٣٠٠٧٠	٤٠٨٢٩٥٢	٦٤٩٩٠٥٠	٧٠٨١٥٧	٥٤٢٤٠٧٧٣	٠	٥٤٢٤٠٧٧٣	٤٧٠٣٣٥٦٦	٨٣٧٤٢٤
٤٧	تجارة التجزئة عدا المركبات ذات المحركات والدراجات النارية	٩٤٨٩	٢٤٦١٨٠	٤٧٢٥٠	١٢٦٩٢	٦٢٣	٢٥٨٨٧٢	٤٧٨٧٣	٧٥٥٦٥١٦	٦٢٣٧٢٠٥	١٩٥٥١٧	٨٨٦١٣٤٩٦	٠	٨٨٦١٣٤٩٦	٨٢١٨٠٧٧٤	٢٠١٩٦٥٨
ز	تجارة الجملة والتجزئة والإصلاح للمركبات ذات المحركات والدراجات النارية	١٧٥٥٤	٤٦٧٨٧٢	٧٧٧٢٤	٢٣٠٤٢	١٥١٩	٤٩٠٩١٤	٧٩٢٤٣	١٢٣٠٤٩٦٨	١٣٥٩٤٨٦٩	٩٦١٣٩٩	١٥١٨٨١٥٥٩	٦٩٣	١٥١٨٨٢٢٥٢	١٣٧٣٢٥٩٨٣	٣٢٠٢٢٧٨

(تابع) جدول رقم (١٧)

مقومات الانتاج طبقا للنشاط الإقتصادي

القطاع الخاص (١٠ مشغلين فأكثر)

(القيمة بالالاف جنيهه)

كود النشاط	منطوق النشاط الإقتصادي	عدد المنشآت	عدد المشتغلين						إجمالي الأجر النقدي والتأمينات الاجتماعية والمزايا العينية	إجمالي قيمة المستلزمات السلعية والمصروفات الخدمية والاهلاك	الضرائب والرسوم السلعية	إجمالي قيمة الإيرادات			القيمة المضافة الصافية	التكوين الرأسمالى الثابت الإجمالي
			جملة		بدون أجر		بأجر					جملة الانتاج التام	الإعانات	الإجمالي		
			ذكور	اثاث	ذكور	اثاث	ذكور	اثاث								
٤٩	النقل البرى والنقل عبر خطوط الأنابيب	٤٢٥	٢٠٧٨٩	٢٥٥٩	٤٠٢	٥٢	٢١١٩٠	٢٦١١	٤٤٦١٥٠	١٦٠٥٨٨٤	١٤٥٦٧	٥٤٦٩٤٨٨	١	٥٤٦٩٤٨٩	٣٨٤٩٠٣٨	٧٣٠٥٠٠
٥٠	النقل عبر الماء	٨٦	١٥٤٧٠	١٩٦	٨٨	٥٨	١٥٥٥٨	٢٥٤	١٥٤٢٢٩١	٣٩٣٢٠٦٤	٥٠	٨٤٢٨٦٦٠	٠	٨٤٢٨٦٦٠	٤٤٩٦٥٤٦	٥٣٤٨٩٥
٥١	النقل الجوى	٢٢	٢٢٩٥	٥١٤	٧	٠	٢٣٠٢	٥١٤	١٨٧٢٢٣	١٥١١٧٣٣	٢١٦٥	١٨٢٥١٤٨	٨٩٢٩٢	١٨٣١٤٤٤٠	١٦٨٠٠٥٤١	١٢٢٦٧
٥٢	أنشطة التخزين والدعم للنقل	٩٥٨	٢١٤٦٦	٣٠٧٠	١٠٥٣	٩٣	٢٢٥١٩	٣١٦٣	٥٢٠٧٠٤	٦٩٣٢٥٢	٤٤٨٨٥	٤٦١٣٦٠٤	٧١١	٤٦١٤٣١٦	٣٨٧٦١٧٩	٥٥٠١٤
٥٣	البريد وأنشطة الخدمات البريدية	٥٠	٧٦٥	٩٣	٢٧	٠	٧٩١	٩٣	١١٤٩٩	١٩٢٠٤	٦٣٥	٣٤٢٨٢٩	٠	٣٤٢٨٢٩	٣٢٢٩٩٠	٢٥٦٧٢
ح	النقل والتخزين	١٥٤١	٦٠٧٨٣	٦٤٣٢	١٥٧٧	٢٠٣	٦٢٣٦٠	٦٦٣٤	٢٧٠٧٨٦٧	٧٧٦٢١٣٧	٦٢٣٠٣	٣٧٠٧٩٧٣٠	٩٠٠٠٤	٣٧١٦٩٧٣٤	٢٩٣٤٥٢٩٥	٥٥٤٧٩٨
٥٥	أنشطة خدمات الإقامة	٧٧٢	٨٧٢٢٠	٥٨٦٣	٤٨٦	١٠٠	٨٧٧٠٥	٥٩٦٣	٣٨٦٩٣٢٠	٤٩٠٦٨٧٠	٥٥١٠٩	١٩١٠٩٨٨٦	٠	١٩١٠٩٨٨٦	١٤١٤٧٩٠٧	١٩٩٩٣٦
٥٦	أنشطه خدمات الغذاء والمشروبات	٦٣٣٦	١١٥٨١٩	٤٧٥٦	٨٥٦٤	٣٣٦	١٢٤٣٨٣	٥٠٩٢	١٧٩٩٢٦٧	٧٤٥٠٣١٧	١٢٥٤٨	٢٨٦٦٩٣٧٠	٠	٢٨٦٦٩٣٧٠	٢١٢٠٦٥٠٤	٦٧٨٥٦١
ط	أنشطة خدمات الغذاء والإقامة	٧١٠٧	٢٠٣٠٣٩	١٠٦١٩	٩٠٥٠	٤٣٦	٢١٢٠٨٨	١١٠٥٥	٥٦٦٨٥٨٧	١٢٣٥٧١٨٧	٦٧٦٥٧	٤٧٧٧٩٢٥٦	٠	٤٧٧٧٩٢٥٦	٣٥٣٥٤٤١٢	٨٧٨٤٩٧
٥٨	أنشطة النشر	١٤٨	١٤٠٩١	٤٨٢٤	٤٦٢	٢٧٤	١٤٥٥٢	٥٠٩٨	٩٠٥٥٨٣	٨٩٦٧١٥	١٢٥١٨	١٨٢٠٤٢٦	٧٣	١٨٢٠٤٩٩	٩١١٢٦٧	٦٥٣٢٩
٥٩	أنشطة نشر و إنتاج برامج التلفزيون والفيديو والأفلام السينمائية والاصوات المسجله	١٠٨	٢١٧٩	٢٨١	١٢	٥	٢١٩١	٢٨٦	٣٨٩٩٤	٤٥٧٦٤١	٢٣١٣٨	٨٠٥١٣٨	٠	٨٠٥١٣٨	٣٢٤٣٥٨	٣٨١٣٩٥
٦٠	أنشطه البث الإذاعي والتليفزيوني	١٠	١٣١٥	٨١	١	٠	١٣١٦	٨١	٤٨٧٧٠	١٧٤١٥٢	١٠٠٦	٣٥٣٢٥٨	٠	٣٥٣٢٥٨	١٧٨١٠١	١١٥٥
٦١	الاتصالات	١١٥	٣٠٨٦٧	١٧٦٩٤	٩٦	١٠	٣٠٩٦٢	١٧٧٠٤	١٦٤١١٣٣	١٣٧٣٧٤٣٧	١٤٣٩٠١٣	٢٩٢٦٢٦١٦	٠	٢٩٢٦٢٦١٦	١٤٠٨٦١٦٦	٧٢١٥٩٦٢
٦٢	أنشطه برمجيات واستشارات الحاسب	٢٦٦	٨٢٨٣	٢٢٣٨	٢٣٥	٧	٨٥١٨	٢٢٤٥	٣٥٤١٥٤	١١٧٨٠١	٣١١٨	٢١٦٧٨٨٦	٠	٢١٦٧٨٨٦	٢٠٤٦٩٦٦	٦٦٩٣٥
٦٣	أنشطة خدمات المعلومات	١٤	١٤٥٥	٣٤٧	٣٥	٠	١٤٩٠	٣٤٧	٤٢٧٨٢	٣٠٢٧١	٦٥٩	٢٠٢٨٣٢	٠	٢٠٢٨٣٢	١٧١٩٠٢	٨٧
ى	المعلومات والاتصالات	٦٦٠	٥٨١٨٩	٢٥٤٦٤	٨٤٢	٢٩٦	٥٩٠٣١	٢٥٧٦١	٣٠٣١٤١٧	١٥٤١٤٠١٦	١٤٧٩٤٥٣	٣٤٦١٢١٥٥	٧٣	٣٤٦١٢٢٢٨	١٧٧١٨٧٥٩	٧٧٣٠٨٦٣
٦٤	الوساطة المالية عدا التأمين وتوفير الاعتمادات لمعاشات التقاعد	٦٤	٢٦٨٣٦	١٠٥٣٧	١٨	٠	٢٦٨٥٤	١٠٥٣٧	١٣٦٥٨٥٥٣	٥٣٠٤٢٨١	٥١١٨٢١	٣٠٣٥٥٩٨٥	٠	٣٠٣٥٥٩٨٥	٢٤٥٣٩٨٨٣	١٣٢٢٥٢٤
٦٥	التأمين وتوفير الاعتمادات لمعاشات التقاعد عدا الضمان الاجتماعى	٣٥	٤٣٠٦	١٢٠٥	٣٥٩	٠	٤٦٦٥	١٢٠٥	٢٨٣٤٠٢	٦٣٨١٨٤	٥٠٥٨٢٤	١٦٠١٩٩٧	٠	١٦٠١٩٩٧	٤٥٧٩٨٩	٦٤٢٧٢
٦٦	الأنشطة المساعدة للوساطة المالية	٢١٨	٨٣٤٩	١٣٦٢	١٩	٥	٨٣٦٨	١٣٦٧	٤٤٣٧٧٥	٤٣١٣٢٩	٣٨٤٠	١٠٤٠٣٩٠	٣٣٤	١٠٤٠٧٢٤	٦٠٥٥٥٥	٥٢٢٢٨
ك	الوساطة المالية والتأمين	٣١٧	٣٩٤٩٢	١٣١٠٤	٣٩٦	٥	٣٩٨٨٨	١٣١٠٩	١٤٣٨٥٧٣٠	٦٣٧٣٧٩٤	١٠٢١٤٨٥	٣٢٩٩٨٣٧٢	٣٣٤	٣٢٩٩٨٧٠٦	٢٥٦٠٣٤٢٧	١٤٣٩٠٢٤

(تابع) جدول رقم (١٧)

مقومات الانتاج طبقا للنشاط الإقتصادي

القطاع الخاص (١٠ مشغلين فأكثر)

(القيمة بالآلاف جنيهه)

كود النشاط	منطوق النشاط الإقتصادي	عدد المنشآت	عدد المشتغلين						إجمالي الأجر النقدي والتأمينات الإجتماعية والمزايا العينية	إجمالي قيمة المستلزمات السلعية والمصروفات الخدمية والاهلاك	الضرائب والرسوم السلعية	إجمالي قيمة الإيرادات			القيمة المضافة الصافية	التكوين الرأسمالى الثابت الإجمالي
			جملة		بدون أجر		بأجر					جملة الانتاج التام	الإعانات	الإجمالي		
			ذكور	اثاث	ذكور	اثاث	ذكور	اثاث								
٦٨	أنشطة العقارات والتأجير	٨٣٧	١٩٢٦١	٥٨٥٠	٩٥٩	٣٣٤	٢٠٢٢٠	٦١٨٤	١٥٢٧٧٤٥	٩٦٧٣٨٩١	٧٨٧٥	٦٠٤١٤٢٢١	٦٦٤	٦٠٤١٤٨٨٥	٥٠٧٣٣١١٩	٢٩٨٣٧
ل	العقارات والتأجير	٨٣٧	١٩٢٦١	٥٨٥٠	٩٥٩	٣٣٤	٢٠٢٢٠	٦١٨٤	١٥٢٧٧٤٥	٩٦٧٣٨٩١	٧٨٧٥	٦٠٤١٤٢٢١	٦٦٤	٦٠٤١٤٨٨٥	٥٠٧٣٣١١٩	٢٩٨٣٧
٦٩	الأنشطة القانونية والمحاسبية	١٠٥٧	١٥١٣٥	٤٢٦٩	١٢٦٥	٢٩	١٦٤٠٠	٤٢٩٨	٦٨٧٣٠٣	٤٦٨٤٦٢	١٤٦٦	٤١٧٢٣٧٠	٠	٤١٧٢٣٧٠	٣٧٠٢٤٤٢	١٣٥٦١
٧٠	انشطه المراكز الرئيسية والخبرة الاستشارية	٢١١	١٤٥٩٦	٣١٧٦	٧٢	٨	١٤٦٦٩	٣١٨٣	٤٤٣٦٢٠	٦٢٧٩٦٤	٦٤٠	٤٤٠٧٠٢٦	٣٦٩	٤٤٠٧٣٩٥	٣٧٧٨٧٩١	١١٢٠٥٩
٧١	الأنشطة المعمارية والهندسية والاختبارات الفنية والتحليل	١١٨٨	٤٠٣٤٣	٥٠٣٩	١١٥١	٦٠	٤١٤٩٤	٥٠٩٩	١٣٠٧٠٦٦	٢٤٢١٤٣٨	١٣٢٤١٦	٨٦٢٦٦٣٤	١٩٩٦	٨٦٢٨٦٣٠	٦٠٧٤٧٧٦	١١٩٦٨
٧٢	البحث العلمي والتطوير	٧٨	٨٤٣	٧٦١	٢٠	٨	٨٦٣	٧٦٩	١٩٤٦٣	٦٤٤١	٠	٣٦٧٩١	٥٠	٣٦٨٤١	٣٠٤٠١	٠
٧٣	الإعلان وبحوث السوق	٦٢٦	١٥٠٨٩	٥٦٩٤	٤٧١	٠	١٥٥٦١	٥٦٩٤	٧٧٥٣٧١	٩٠٥٤٤٨	٧٠٠٨	٥٨٨٧٥٠٠	١٦٨٨٩٣	٦٠٥٦٣٩٣	٥١٤٣٩٣٧	١٥٢٢
٧٤	الأنشطة العلمية والتقنية المتخصصة الأخرى	٣١٤	١٠٣٢٦	١٦٩٢	٣٣٠	٢٣	١٠٦٥٦	١٧١٥	٢٢٥٩٩٤١	٨٠٩٩٦٠	٢١٤	٥٤٥٤٣٥٣	٠	٥٤٥٤٣٥٣	٤٦٤٤١٨٠	٢٧٦٨
٧٥	الأنشطة البيطرية	٤	٦٧	٤	١	٠	٦٨	٤	٣٣٦٤	١١٣٥	٢	٤٨٠	٤٠٧٢	٤٥٥٢	٣٤١٦	٠
م	الأنشطة العلمية والتقنية المتخصصة	٣٤٧٨	٩٦٣٩٩	٢٠٦٣٤	٣٣١٢	١٢٧	٩٩٧١١	٢٠٧٦١	٥٤٩٦١٣٠	٥٢٤٠٨٤٨	١٤١٧٤٦	٢٨٥٨٥١٥٥	١٧٥٣٨٠	٢٨٧٦٠٥٣٥	٢٣٣٧٧٩٤٢	١٤١٨٧٨
٧٧	أنشطة الاستئجار والتأجير	٦٣٦	١١٦٦٤	٤١٤	١١٤٤	٢٩	١٢٨٠٨	٤٤٣	٢٦٩١١٤	١٤٥٥٩١	٤٤٦٧	٩٥٧٧٩٩	٠	٩٥٧٧٩٩	٨٠٧٧٤٢	٤٣٤٦
٧٨	أنشطة التوظيف	٢٧١	٣٧٨٤	١٦٥	٢٥٧	١	٤٠٤١	١٦٦	٩٠٩٢٧	٢٥٣٦١	٢٤٦	٣٥١١٢٥	٠	٣٥١١٢٥	٣٢٥٥١٩	٠
٧٩	أنشطة خدمات وكالات السفر و منظمي الرحلات السياحية و الحجز	١٤٣٢	٣٢١٤٣	٩٦٠٨	١٦٠٥	٢٧٩	٣٣٧٤٨	٩٨٨٦	١٢١٦٠٦٣	١٣٧٤٦٩٤٣	٨٧٤٨٦	٢٨٦٩١٨٣٨	١٠٩	٢٨٦٩١٩٤٦	١٤٨٥٧٥١٧	١٣٥٤٨٥
٨٠	أنشطة الأمن والمراقبة	٣٢٧	٣٦٥٦٨	٧٨٨	٢٦٣	٠	٣٦٨٣١	٧٨٨	٤٣١١٩١	٥٤٤١٥	١٨١٠	٦٨٩١٥٩	٠	٦٨٩١٥٩	٦٣٢٩٣٤	٤٧٣
٨١	أنشطة خدمات المباني	٢٤٣	١٣٨٧٨	١٧٢٠	١٨٧	١٧	١٤٠٦٤	١٧٣٧	٢١٣٨١٧	٨٧١٧٢	٦٠٥	٤١٧٣١١	٠	٤١٧٣١١	٣٢٩٥٣٤	٢٧٢٣-
٨٢	انشطه خدمات المكتب التنفيذي وانشطه المعاونة المكتبية الخاصة	٢٣٧	١٩٣٠٤	١٠٣٤	٢٣٧	٩	١٩٥٤٠	١٠٤٢	١٩٤٥٣٣	٦٦٩٠١٧	٣١٣٢	١٣٣٦٤١٠	٠	١٣٣٦٤١٠	٦٦٤٢٦١	٩٩٤٣
ن	الانشطه الاداريه وخدمات الدعم	٣١٤٦	١١٧٣٤١	١٣٧٢٨	٣٦٩٣	٣٣٥	١٢١٠٣٤	١٤٠٦٣	٢٤١٥٦٤٥	١٤٧٢٨٥٠٠	٩٧٧٤٥	٣٢٤٤٣٦٤٣	١٠٩	٣٢٤٤٣٦٤٣	١٧٦١٧٥٠٧	١٤٧٥٢٥
٨٥	التعليم	٣٣٥١	٨١٥٦١	١٢٤٠٣٨	٣٧٧٦	١١٩١	٨٥٣٣٧	١٢٥٢٢٩	٦٤٧٢٨٩٠	٣٢٧٦٩٨٣	٤٧٤١٦	١٣٧٩٩٠٣٠	٣٤٥٠٠٧	١٤١٤٤٠٣٧	١٠٨١٩٦٣٨	٣٩٦٤٠٢
ع	التعليم	٣٣٥١	٨١٥٦١	١٢٤٠٣٨	٣٧٧٦	١١٩١	٨٥٣٣٧	١٢٥٢٢٩	٦٤٧٢٨٩٠	٣٢٧٦٩٨٣	٤٧٤١٦	١٣٧٩٩٠٣٠	٣٤٥٠٠٧	١٤١٤٤٠٣٧	١٠٨١٩٦٣٨	٣٩٦٤٠٢

جدول رقم (١٨)

عدد المنشآت و حركة الأصول الثابتة خلال العام طبقا للنشاط الإقتصادي

القطاع الخاص (١٠ مشغلين فأكثر)

(القيمة بالالف جنيه)

كود النشاط	منطوق النشاط الإقتصادي	عدد المنشآت	القيمة الصافية للأصل فى أول العام	قيمة الإضافات على الأصل خلال العام		قيمة الإستيعادات من الأصل خلال العام	قيمة إهلاك العام	القيمة الصافية للأصل آخر العام*
				محلية	مستوردة			
٠١	المحاصيل ومنتجات الحيوان والصيد وأنشطه الخدمات ذات الصلة	٦٧١	٣٢٦٥٢٦٥	٧٤٦١٢	١	٦٧٠٣	٦٢٧١٧	٣٢٧٠٤٥٨
٠٢	استغلال الغابات وقطع أشجار الأخشاب وأنشطة الخدمات ذات الصلة	٥١	٢٠٨٥	.	.	.	٣٣	٢٠٥٢
٠٣	صيد الأسماك وتربية الأحياء المائية
أ	الزراعة واستغلال الغابات وقطع الأشجار وصيد الأسماك	٧٢٢	٣٢٦٧٣٥٠	٧٤٦١٢	١	٦٧٠٣	٦٢٧٤٩	٣٢٧٢٥١٠
٠٦	إستخراج البترول الخام والغاز الطبيعي	٣٥	٥٥٥٩٥١٥٧	٨٥٨١٥٢١	٤٥٨٢	٤٩٤٩٢	٥٩٧٠٦٨٧	٥٨١٦١٠٨١
٠٧	تعديين خامات (ركازات) الفلزات والمعادن	٣	٤٧٦١٢٨	١٩٠٩	.	٦٥٢	٣٣١٨٧	٤٤٤١٩٨
٠٨	التعديين واستغلال المحاجر الأخرى	٤٧٦	٥٤٤٩٦٤	١٩٩٥٢	.	٤٨٣	٥٢١٢٥	٥١٢٣٠٨
٠٩	أنشطة الخدمات المتصلة بالتعديين	٣٧	٩٠٩٣٠٢٦	٢٦٢٩٠٥٠	.	.	١١٦٧٨١١	١٠٥٥٤٢٦٦
ب	التعديين واستغلال المحاجر	٥٥٢	٦٥٧٠٩٢٧٥	١١٢٣٢٤٣٢	٤٥٨٢	٥٠٦٢٧	٧٢٢٣٨١٠	٦٩٦٧١٨٥٢
١٠	صناعة المنتجات الغذائية	١٠٢١٠	٢٢٦٩٢٧٨٨	٢٦٩٠٦٣٦	٣١٤٩٩٤	٢١٦٧٤٧	٢٣٢٩٢٣٨	٢٣١٥٢٤٣٣
١١	صناعة المشروبات	٢٠	٣٧٥٨٩٦٤	٧١٨٧٦٦	٢٢٤٨٩	١٠٩٦٣٣	٤٣٠٩٢٤	٣٩٥٩٦٦٢
١٢	صناعة منتجات التبغ	٤٤	٧٦٩٤٣	٣٧٩	.	.	٣٥٢٨	٧٣٧٩٣
١٣	صناعة المنسوجات	١٢٢٧	١١١٨٣١٤٩	٦٩٨٠٥٢	١٦٣٧٤	١٧٩٢٩	٧٩٨٣٢٠	١١٠٨١٣٢٧
١٤	صناعة الملابس الجاهزة	٢٢٥٠	٦٢٢١٣٧٣	١٣٧٨٤٩	٤٥٠٥١	٥٦٨٢٨	٤٨٧٢٣٤	٥٨٦٠٢١٠
١٥	صناعة الجلد ومنتجاته	٧٢٠	١٥٧٠١١٧	٦٦٠٣٨	١٧٥	١١١٩	٦١١٦٣	١٥٧٤٠٤٨
١٦	صناعة الخشب ومنتجاته والفلين عدا الأثاث وصناعة الأصناف المنتجه من القش ومواد الضفر	٣٢٣	٣٣١٤٣٢	١٨٤٣١	.	٣٣٢٦	٢٤٩٨٦	٣٢١٥٥٢
١٧	صناعة الورق و منتجاته	٥٣٩	٦٣٩٧٧٧٣	١٧٣١١٤	٩٢٨٥٧	١٤٦٢٦٧	٤٦١٥٤٧	٦٠٥٥٩٢٩

(تابع) جدول رقم (١٨)

عدد المنشآت و حركة الأصول الثابتة خلال العام طبقا للنشاط الإقتصادي

القطاع الخاص (١٠ مشغلين فأكثر)

(القيمة بالالف جنيهه)

كود النشاط	منطوق النشاط الإقتصادي	عدد المنشآت	القيمة الصافية للأصل فى أول العام	قيمة الإضافات على الأصل خلال العام		قيمة الإستبعادات من الأصل خلال العام	قيمة إهلاك العام	القيمة الصافية للأصل آخر العام*
				محلية	مستوردة			
١٨	الطباعة واستئساخ وسائط الأعلام المسجلة	٥٥٦	٥٩٨٨٣٩٠	١٠٩٥٥٥	٨٩٧٨	١٢٢٠٤	٥٣٧٣٩٣	٥٥٥٧٣٢٥
١٩	صناعة فحم الكوك والمنتجات النفطية	١٦	١٠٩٣٨٤٥١	٢٥٣٧١٢	٢١٥٧٥	٤٧٩١٨	٥٠٠٨٦٦	١٠٦٦٤٩٥٤
٢٠	صناعة المواد والمنتجات الكيماوية	٧٧٨	١٥٤٨٣٠٥٠	١٥٤٢١٦٤	٢١٩٩٣	١٧٠٣٢٤	١١٢٩٧٩٧	١٥٧٤٧٠٨٧
٢١	صناعة المستحضرات الصيدلانية والكيميائية والدوائية ومنتجات النباتات الطبية	١٠٠	٥٤٥٥٢٣٣	٦٨٥٧٤٥	٣٨٣٢٩	٤٤٩٧٨	٥٩٧٥٤٦	٥٥٣٦٧٨٤
٢٢	صناعة منتجات المطاط واللدائن	٦٧١	٦٣٠٤٥٠٤	٦١٩١٧٩	٣٢٩٠٦١	٢١٩٧٦٨	٤٩٢٧٧٥	٦٥٤٠٢٠١
٢٣	صناعة منتجات المعادن اللافلزية الأخرى	١٥٠٠	٥٠٧٤٧٢٢٣	١٥٨١٤٩٤	٢١٤٣٠٧٣	١٣٩٧١٤	٣٧٩٠٢٣٧	٥٠٥٤١٨٣٨
٢٤	صناعة الفلزات القاعدية	٤٧٣	١٤٣٢١٨٥٠	١٦٩٥٩٤	١٣٦٤٤٢	٣٤٧٨٣	١٠١١٩١٨	١٣٥٨١١٨٤
٢٥	صناعة منتجات المعادن المشكلة عدا الماكينات والمعدات	١٣٤٧	٥١٠١٣٧٢	١٢٦٩٦٤	١٣٣٨٣	١٠١٢٦٦	٥١٤٢٩٣	٤٦٢٦١٦٠
٢٦	صناعة الحاسبات والمنتجات الإلكترونية والبصرية ومكوناتها وصناعة الأجهزة الطبية	٤٧	٦٧٥٢٤٧	٥٩٢٥٢	٧٠٣٩	١٢٣١١	٦٦٤٤٦	٦٦٢٧٨١
٢٧	صناعة الأجهزة الكهربائية	٣١٦	٧٧٩٠٣٣٣	٢٦٧٢٢٢	١١٧٧٨٥	٨٠٩٦٠	٧٠٩٠١٥	٧٣٨٥٣٦٥
٢٨	صناعة الآلات والمعدات الغير مصنفة فى موضع آخر	١٨٦	٢٣٤٠١٤٨	٢٢٤٨٦٢	٣١٧١١	٢٠٧١٢	١٦٦٩٧٨	٢٤٠٩٠٣٢
٢٩	صناعة المركبات ذات المحركات	٧٨	٣٦٢٢٦١٦	٢١٢٢٤٤	٦٥٨٦٠	٣٦١٧١	٣١١٠٩٠	٣٥٥٣٤٥٨
٣٠	صناعة معدات النقل الأخرى	١٤	١٨٥٨٣٥	١٢٣٩١	٩٨	٨٦٠	١١٣٣٧	١٨٦١٢٧
٣١	صناعة الأثاث والمنتجات الخشبية الغير المصنفة فى موضع آخر	٥١٤	٨٨١٧٤١	٣٢٤٣٨	١٣٩٩	١٧١٨	٦٦٥٢٥	٨٤٧٣٣٦
٣٢	صناعات تحويلية أخرى	٣٣٤	١١٨٤٦١٩	١٤٧٣٦	٣٥٥٣	١١٣٤٢	١١٤٠٨١	١٠٧٧٤٨٥
٣٣	إصلاح المعدات والأجهزة	٢٣٤	٣٨٩٣٦٦	١١٦٨٤	١٨٨	٤٣٦٣	٢٨٨٨٢	٣٦٧٩٩٤
ج	الصناعات التحويلية	٢٢٤٩٦	١٨٣٦٤٢٥١٧	١٠٤٢٦٥٠٠	٣٤٣٢٤٠٦	١٤٩١٢٤٠	١٤٦٤٦١١٩	١٨١٣٦٤٠٦٥

(تابع) جدول رقم (١٨)

عدد المنشآت و حركة الأصول الثابتة خلال العام طبقا للنشاط الإقتصادي

القطاع الخاص (١٠ مشغلين فأكثر)

(القيمة بالالف جنيهه)

كود النشاط	منطوق النشاط الإقتصادي	عدد المنشآت	القيمة الصافية للأصل فى أول العام	قيمة الإضافات على الأصل خلال العام		قيمة الإستبعادات من الأصل خلال العام	قيمة إهلاك العام	القيمة الصافية للأصل آخر العام*
				محلية	مستوردة			
٣٥	إمدادات الكهرباء والغاز والبخار وإمدادات تكييف الهواء	١٥	٤٩٤٤٧٨١	١٧٠٦٢١٠	٠	٢٥٥٣٢	٥٠٣٧٩٥	٦١٢١٦٦٤
د	إمدادات الكهرباء والغاز والبخار وإمدادات تكييف الهواء	١٥	٤٩٤٤٧٨١	١٧٠٦٢١٠	٠	٢٥٥٣٢	٥٠٣٧٩٥	٦١٢١٦٦٤
٣٦	تجميع وتنقية وتوزيع المياه	٤	٣٠١٧	١١١	٠	٠	٤٠١	٢٧٢٧
٣٨	جمع ومعالجة وتدوير المخلفات والنفايات	٢٢	١٠٠٥٦٦	٠	٠	٠	١٨٤٢٤	٨٢١٤٢
هـ	الإمداد المائى وشبكات الصرف الصحى وإداره ومعالجة النفايات	٢٦	١٠٣٥٨٤	١١١	٠	٠	١٨٨٢٥	٨٤٨٦٩
٤١	تشبيد البنايات	٣٢٢	٣٤٢٢١١٤	٣١٦١٩٩	١٧١٤	١٤٢٤٥٣	٤٢٦٨٨٣	٣١٧٠٦٩١
٤٢	الهندسة المدنية	١٤٠	١٠٠١٠٦٠٠	٣٢٢٦٠٦	١٨٤٢٢	٩٤٠٢٣	١٠٤٤٤٦٤	٩٢١٣١٤٠
٤٣	أنشطة التشبيد المتخصصة	٨٦	٢٣٩٤٥٨	٤٠٠٧٨	٩٥	٤٧٩	٣١٥٠٢	٢٤٧٦٥٠
و	التشبيد والبناء	٥٤٨	١٣٦٧٢١٧٢	٦٧٨٨٨٢	٢٠٢٣١	٢٣٦٩٥٥	١٥٠٢٨٥٠	١٢٦٣١٤٨٠
٤٥	تجارة الجملة والتجزئة والإصلاح للمركبات ذات المحركات والدراجات الناريه	١١٢٣	٢٢٧٣٢٣٥	٣٧٥٦٣٦	٥٨٨٥	٣٦٣٢٥	١٤٥٩٢٠	٢٤٧٢٥١١
٤٦	تجارة الجملة عدا المركبات ذات المحركات والدراجات النارية	٦٩٤١	١٢٠٨٧٥٢١	١٠١٨١٥٩	٤٤٢٢٥	٢٢٤٩٦٠	١٠٣٨٨٠٩	١١٨٨٦١٣٦
٤٧	تجارة التجزئة عدا المركبات ذات المحركات والدراجات النارية	٩٤٨٩	٢٥٠١٨٩٢١	١٨١٠١١٤	٤٩٦٠٦٠	٢٨٦٥١٧	١٧٣٥٦٨٤	٢٥٣٠٢٨٩٥
ز	تجارة الجملة والتجزئة والإصلاح للمركبات ذات المحركات والدراجات النارية	١٧٥٥٤	٣٩٣٧٩٦٧٧	٣٢٠٣٩١٠	٥٤٦١٧٠	٥٤٧٨٠٢	٢٩٢٠٤١٤	٣٩٦٦١٥٤٢

(تابع) جدول رقم (١٨)

عدد المنشآت و حركة الأصول الثابتة خلال العام طبقا للنشاط الإقتصادي

القطاع الخاص (١٠ مشغلين فأكثر)

(القيمة بالالف جنيه)

كود النشاط	منطوق النشاط الإقتصادي	عدد المنشآت	القيمة الصافية للأصل في أول العام	قيمة الإضافات على الأصل خلال العام		قيمة الإستيعادات من الأصل خلال العام	قيمة إهلاك العام	القيمة الصافية للأصل آخر العام*
				محلية	مستوردة			
٤٩	النقل البرى والنقل عبر خطوط الأنابيب	٤٢٥	٤٥٧٧٣٨٢	٩٤٩١٦	٤٨٣	١٦٨٤٤٩	٥٧٦٥٧٧	٣٩٢٧٧٥٥
٥٠	النقل عبر الماء	٨٦	٤٧٩٠١٠٠	٥٣٨٧٢٦	٠	٣٨٣٠	٢٧١٧٨٢	٥٠٥٣٢١٣
٥١	النقل الجوى	٢٢	١٦٩٩٦٥٢	٦٥٨٣	٧٩٨٩	٢٣٠٥	٨٨٠٦٥	١٦٢٣٨٥٥
٥٢	أنشطة التخزين والدعم للنقل	٩٥٨	١٥٥٨١٨٢	١٤٩١٤	٤١٣٥٩	١٢٥٩	١٨٢٠٠١	١٤٣١١٩٥
٥٣	البريد وأنشطة الخدمات البريدية	٥٠	٢٣٨٠١	٢٧١٧٢	٠	١٥٠٠	٥٠٥٧	٤٤٤١٥
ح	النقل والتخزين	١٥٤١	١٢٦٤٩١١٧	٦٨٢٣١٠	٤٩٨٣٢	١٧٧٣٤٣	١١٢٣٤٨١	١٢٠٨٠٤٣٤
٥٥	أنشطة خدمات الإقامة	٧٧٢	١٤٤٠٩٩٧٣	٢٤٩٢٩٨	١٧٦٤	٥١١٢٦	١٠١٢٨٤٢	١٣٥٩٧٠٦٧
٥٦	أنشطه خدمات الغذاء والمشروبات	٦٣٣٦	٢١٨٨٧١١	٦٧٧٥٦٩	٨٥٤٢	٧٥٥١	٢٦١٤٨٥	٢٦٠٥٧٨٦
ط	أنشطة خدمات الغذاء والإقامة	٧١٠٧	١٦٥٩٨٦٨٤	٩٢٦٨٦٨	١٠٣٠٦	٥٨٦٧٧	١٢٧٤٣٢٧	١٦٢٠٢٨٥٤
٥٨	أنشطه النشر	١٤٨	١٧١٨٩٢٨	٧٦٨٧٩	١٤٣	١١٦٩٣	١٦٤٦٩٤	١٦١٩٥٦٣
٥٩	أنشطة نشر و إنتاج برامج التليفزيون والفيديو والأفلام السينمائية والاصوات المسجله	١٠٨	٨٩٣٦٤٧	٣٧٨٧٣٨	٨١٦٠	٥٥٠٣	٩٧٣٢٠	١١٧٧٧٢١
٦٠	أنشطه البث الإذاعي والتليفزيوني	١٠	١٩٩٥٢٨	١٥٦٢	٦٢	٤٦٩	٧٥٨١	١٩٣١٠٢
٦١	الاتصالات	١١٥	٢٦٦٥٧١٩٦	٦١٩٦٣٥٨	١١٧٩٤٧٥	١٥٩٨٧١	٥٢٥٨٤٥٠	٢٨٦١٤٧٠٨
٦٢	أنشطه برمجيات واستشارات الحاسب	٢٦٦	٣٤٩٤٧٨	٦٤٥٤٠	٢٦١١	٢١٦	٣٥٩٥٩	٣٨٠٤٥٥
٦٣	أنشطة خدمات المعلومات	١٤	١٧٣٦٤	٨٧	٠	٠	٤٤٥٥	١٢٩٩٥
ى	المعلومات والاتصالات	٦٦٠	٢٩٨٣٦١٤٠	٦٧١٨١٦٤	١١٩٠٤٥١	١٧٧٧٥٢	٥٥٦٨٤٥٩	٣١٩٩٨٥٤٤
٦٤	الوساطة المالية عدا التأمين وتوفير الاعتمادات لمعاشات التقاعد	٦٤	٧٤٢٠٠٨١	١٤٧٩٢٥٣	٢٣١٢٢	١٧٩٨٥١	١٣٨٣٨٢٥	٧٣٥٨٧٨٠
٦٥	التأمين وتوفير الاعتمادات لمعاشات التقاعد عدا الضمان الاجتماعى	٣٥	٤٨٩٢٤٩	٧٥٥١٦	١٦٣	١١٤٠٧	٦٨١١١	٤٨٥٤١٠
٦٦	الأنشطة المساعدة للوساطة المالية	٢١٨	١٠٣٦٣٦٩	٦١٦٢٩	٤٥١٧	١٣٩١٨	١٧٧٩٠١	٩١٠٦٩٦
ك	الوساطة المالية والتأمين	٣١٧	٨٩٤٥٦٩٩	١٦١٦٣٩٨	٢٧٨٠١	٢٠٥١٧٥	١٦٢٩٨٣٨	٨٧٥٤٨٨٦

(تابع) جدول رقم (١٨)

عدد المنشآت و حركة الأصول الثابتة خلال العام طبقا للنشاط الإقتصادي

القطاع الخاص (١٠ مشغلين فأكثر)

(القيمة بالالف جنيهه)

كود النشاط	منطوق النشاط الإقتصادي	عدد المنشآت	القيمة الصافية للأصل فى أول العام	قيمة الإضافات على الأصل خلال العام		قيمة الإستيعادات من الأصل خلال العام	قيمة إهلاك العام	القيمة الصافية للأصل آخر العام*
				محلية	مستوردة			
٦٨	أنشطة العقارات والتأجير	٨٣٧	٣٠٧٤٨٤٨٣	١٨٩٥٢٤	١٣١١	١٦٠٩٩٨	٢١٤٨١٠٦	٢٨٦٣٠٢١٤
ل	العقارات والتأجير	٨٣٧	٣٠٧٤٨٤٨٣	١٨٩٥٢٤	١٣١١	١٦٠٩٩٨	٢١٤٨١٠٦	٢٨٦٣٠٢١٤
٦٩	الأنشطة القانونية والمحاسبية	١٠٥٧	١٦٦٦٨٧	١٣٧٧٠	٠	٢٠٩	٢٦٦٤٥	١٥٣٦٠٣
٧٠	انشطه المراكز الرئيسية والخبرة الاستشارية	٢١١	٤١٨٤١١٤	١٤٣٦٩٦	١٦٧٨٦	٤٨٤٢٢	٢١٦٨٠٥	٤٠٧٩٣٦٨
٧١	الأنشطة المعمارية والهندسية والاختبارات الفنية والتحليل	١١٨٨	١٣٧٣٠٣٦	١٩٤٠٠	١٠١٩٨	١٧٦٢٩	٢١٥٢٦٧	١١٦٩٧٣٨
٧٢	البحث العلمي والتطوير	٧٨	١٩٣٢٨	٠	٠	٠	١٥٠٥	١٧٨٢٣
٧٣	الإعلان وبحوث السوق	٦٢٦	١٠٦٩٧١٨	٨٦٢٦	٢٥٥١	٩٦٥٤	٧٧٥٥٥	٩٩٣٦٨٦
٧٤	الأنشطة العلمية والتقنية المتخصصة الأخرى	٣١٤	٩٠٨٢٠	٣٠٨٥	١١	٣٢٨	١٧٤٩٥	٧٦٠٩٢
٧٥	الأنشطة البيطرية	٤	٤٩٤٩	٠	٠	٠	٣٠٢	٤٦٤٧
م	الأنشطة العلمية والتقنية المتخصصة	٣٤٧٨	٦٩٠٨٦٥٢	١٨٨٥٧٦	٢٩٥٤٥	٧٦٢٤٢	٥٥٥٥٧٤	٦٤٩٤٩٥٧
٧٧	أنشطة الاستنجاز والتأجير	٦٣٦	٥٧٣٩٨٨	١٠٠٩٧	٥٤١٧	١١١٦٨	٤٦٢٢٩	٥٣٢١٠٥
٧٨	أنشطة التوظيف	٢٧١	١٦٥٢٠	٠	٠	٠	٢٠١٤	١٤٥٠٦
٧٩	أنشطة خدمات وكالات السفر و منظمي الرحلات السياحية و الحجز	١٤٣٢	١٤٠٩٣٨٥٦	٢٣٧٥٨٣	٧٠٢٢	١٠٩١١٩	٨٠٧٧٩٤	١٣٤٢١٥٤٧
٨٠	أنشطة الأمن والمراقبة	٣٢٧	٤١٢٨٠	٤٧٣	٠	٠	٤٠٤٣	٣٧٧١١
٨١	أنشطة خدمات المباني	٢٤٣	٣٠٧٤٥٢	٢٣٩٢	٠	٥١١٦	٢١٦٠٦	٢٨٣١٢٢
٨٢	أنشطه خدمات المكتب التنفيذي وانشطه المعاونة المكتبية الخاصة	٢٣٧	٢٣٨٥١٤	٥٨٥٦	١٥١١٢	١١٠٢٥	١٨٦٥٦	٢٢٩٨٠١
ن	الانشطه الاداريه وخدمات الدعم	٣١٤٦	١٥٢٧١٦١٠	٢٥٦٤٠٢	٢٧٥٥١	١٣٦٤٢٨	٩٠٠٣٤٢	١٤٥١٨٧٩٣
٨٥	التعليم	٣٣٥١	١٥٨٤٢٨٨٥	٣٧٩٤٥٤	٤١٧١٨	٢٤٧٧٠	٧٦٦١٧٢	١٥٤٧٣١١٥
ع	التعليم	٣٣٥١	١٥٨٤٢٨٨٥	٣٧٩٤٥٤	٤١٧١٨	٢٤٧٧٠	٧٦٦١٧٢	١٥٤٧٣١١٥

(تابع) جدول رقم (١٨)

عدد المنشآت و حركة الأصول الثابتة خلال العام طبقا للنشاط الإقتصادي

القطاع الخاص (١٠ مشغلين فأكثر)

(القيمة بالالف جنيه)

كود النشاط	منطوق النشاط الإقتصادي	عدد المنشآت	القيمة الصافية للأصل فى أول العام	قيمة الإضافات على الأصل خلال العام		قيمة الاستبعادات من الأصل خلال العام	قيمة إهلاك العام	القيمة الصافية للأصل آخر العام*
				محلية	مستوردة			
٨٦	الانشطة المتصلة بصحة الإنسان	٢١٨٤	٥٩١٠٦٨١	٢٤٩٤٤١	٥٥٧٤٩	٧٨٦٩٧	٤٤٤٩٢٠	٥٦٩٢٢٥٤
٨٧	أنشطة رعاية المقيمين	٣٦٩	٤١٥٦١٤	٠	٢٨	٠	١٣١٣٢	٤٠٢٥٠٩
٨٨	أنشطة العمل الاجتماعي بدون إقامة	٦٧١٢	٣٦٥٢٥٦٣	١٨٥٨٨٢	٤٧٧١	٨٢٩٦١	١٨١٩٦٢	٣٥٧٨٢٩٣
ف	الصحة وأنشطة العمل الاجتماعى	٩٢٦٦	٩٩٧٨٨٥٨	٤٣٥٣٢٣	٦٠٥٤٧	١٦١٦٥٨	٦٤٠٠١٤	٩٦٧٣٠٥٦
٩٠	أنشطة فنون المسرح والموسيقى والأنشطة الترفيهية	٤٨	٥٤٩١	٠	٠	٠	٣٠٩	٥١٨٢
٩١	أنشطه المكتبات والمتاحف ودور الوثائق والانشطة الثقافية الأخرى	٥	٥٤٨٠	٠	٠	٠	٢٠٥	٥٢٧٦
٩٢	انشطه المقامرة والمراهنة	٢	١٠٠٤٩٤	٠	٠	٠	٧٩٦	٩٩٦٩٨
٩٣	انشطه الرياضة والترفيه والتسلية	٨٦٤	٤٣٦٩١٣٦	٩٠١١١	٤٢	١٨٥٠٤	٣٤٨٥١٩	٤٠٩٢٢٦٥
ص	أنشطة الفنون والإبداع والتسلية	٩١٩	٤٤٨٠٦٠١	٩٠١١١	٤٢	١٨٥٠٤	٣٤٩٨٢٩	٤٢٠٢٤٢٠
٩٤	انشطه المنظمات ذات العضوية	٤٣٩	١٢١٢٤٨٦	١٦٢٠٧١	٠	٧	٣٣٣٠٣	١٣٤١٢٤٧
٩٥	إصلاح أجهزة الحاسب الآلى والسلع الشخصية والمنزلية	٢١١	١٧١٠٦٠	٢٠٩٩	٠	١٣٩٨	٨٣٨١	١٦٣٣٧٩
٩٦	أنشطة الخدمات الشخصية الأخرى	١٧٦	٢٤٠٥٢٩	١٢٠٤٨	٤٠٠٣	٥٧٥	١٩٧١٤	٢٣٦٢٩١
ق	أنشطة الخدمات الأخرى	٨٢٦	١٦٢٤٠٧٥	١٧٦٢١٩	٤٠٠٣	١٩٨٠	٦١٣٩٨	١٧٤٠٩١٨
الاجملى								
		٧٣٣٦٣	٤٦٣٦٠٤١٦٠	٣٨٩٨٢٠٠٧	٥٤٤٦٤٩٦	٣٥٥٨٣٨٧	٤١٨٩٦١٠٣	٤٦٢٥٧٨١٧٣

*القيمة الصافية للأصل آخر العام = القيمة الصافية للأصل اول العام + قيمة الاضافات على الاصل خلال العام - قيمة الاستبعادات - قيمة اهلاك العام

جدول رقم (١٩)

عدد المنشآت وقيمة الأصول الثابتة آخر العام طبقاً للنشاط الإقتصادي

القطاع الخاص (١٠ مشغلين فأكثر)

(القيمة بالالف جنيه)

كود النشاط	منطوق النشاط الإقتصادي	عدد المنشآت	الأصول الثابتة										
			أراضي	مباني وإنشاءات ومرافق وطرق	آلات ومعدات	وسائل نقل وإنتقال	عدد وأدوات	أثاث ومعدات مكاتب	برامج جاهزة	أجهزة حاسب آلي	الثروة الحيوانية والمائية	أصول ثابتة أخرى	الجملة
٠١	المحاصيل ومنتجات الحيوان والصيد وأنشطه الخدمات ذات الصلة	٦٧١	١١٦٧٧٣٠	٧٦١٩٢٤	٣٣٩١٩٨	٦٣٠٠١	٢٠٢٤٤	١٤٢٢٢	٢١	٢١٢٨	٨٨٧٨٦٩	١٤١٢٢	٣٢٧٠٤٥٨
٠٢	استغلال الغابات وقطع أشجار الأخشاب وأنشطة الخدمات ذات الصلة	٥١	١٦٠٢	٢٤٦	١٣٢	٣	٥٦	١٢	٠	٠	٠	٠	٢٠٥٢
٠٣	صيد الأسماك وتربية الأحياء المائية	٠	٠	٠	٠	٠	٠	٠	٠	٠	٠	٠	٠
ج	الزراعة واستغلال الغابات وقطع الأشجار وصيد الأسماك	٧٢٢	١١٦٩٣٣٢	٧٦٢١٧٠	٣٣٩٣٣٠	٦٣٠٠٤	٢٠٣٠٠	١٤٢٣٥	٢١	٢١٢٨	٨٨٧٨٦٩	١٤١٢٢	٣٢٧٢٥١٠
٠٦	إستخراج البترول الخام والغاز الطبيعي	٣٥	٤١٠٠٢	١٤٣٢١١٨١	١١٨١٨٥١٥	٤٧٣٣٨٤٢	١٣٥٦٣٧	٢٥١٥٦٨	١٦٦٣١٢٣١	٢١٠٦٩٦	٠	١٠٠١٧٤٠٨	٥٨١٦١٠٨١
٠٧	تعددين خامات (ركازات) الفلزات والمعادن	٣	٢٣٨١	٢٦٢٢	٢٧٤٠١١	١٦٠٤٧٩	٠	١٧٨٣	٠	٢٩٢٢	٠	٠	٤٤٤١٩٨
٠٨	التعددين واستغلال المحاجر الأخرى	٤٧٦	٣٤٣٧٠	٤٦٨٣١	٣٢٣٠٣٧	٦٣١١٠	٣٧٧٨٠	٣٥٩٩	٢١	٧٠٦	٠	٢٨٥٣	٥١٢٣٠٨
٠٩	أنشطة الخدمات المتصلة بالتعددين	٣٧	٢٠٦٨٤	١٣٦٤٨٦	٦٩٣٢١٤١	٣٣٢٦٥	٨٦١٢٧	٣٣٢١٧	٥٥٧٣	١٦٣٣٧	٠	٣٢٩٠٤٣٦	١٠٥٥٤٢٦٦
ب	التعددين واستغلال المحاجر	٥٥٢	٩٨٤٣٨	١٤٥٠٧١٢٠	١٩٣٤٧٧٠٤	٤٩٩٠٦٩٥	٢٥٩٥٤٤	٢٩٠١٦٨	١٦٦٣٦٨٢٥	٢٣٠٦٦١	٠	١٣٣١٠٦٩٧	٦٩٦٧١٨٥٢
١٠	صناعة المنتجات الغذائية	١٠٢١٠	٣٤١٤٢٢٠	٥٥٨٥٥٨٧	١١٣٣٤٩٥٤	١١٢٤٧٢٦	٣٩٢٩١٧	٦٣١٠١٢	١٠٢٢٦	٢٣٧٣٣٧	١٢١١٠	٤٠٩٣٤٤	٢٣١٥٢٤٣٣
١١	صناعة المشروبات	٢٠	١٧٠٢٦١	٧٣٢٣٤١	١٧٠٠٧٠٧	٣٦٦٣٣٥	٣٧٠٨٢٢	١٢٢٣٦٣	١١	١١٢٢٩	٠	٤٨٥٥٩٣	٣٩٥٩٦٦٢
١٢	صناعة منتجات التبغ	٤٤	٣٢٥٧٣	٢٢٠٩٥	٦٦٧٧	١٠٠٠٨	٦٩٧	١٤٢٦	٣	٢٢١	٠	٩٣	٧٣٧٩٣
١٣	صناعة المنسوجات	١٢٢٧	١٤٣٥٨٨٣	٢١٢٢٩١٣	٦٨٧٧١٣١	١٦٤٥٢٦	١١٢٧٤٠	١١٥٢١٧	٣١٢٤٠	٦١٠٤٦	١	١٦٠٦٢٩	١١٠٨١٣٢٧
١٤	صناعة الملابس الجاهزة	٢٢٥٠	٤٩٧٩٢١	١٩٧٤٧٤٣	٢٣٦٧٩٩٣	١٠٢٣٣٩	١١٩٧٤٥	٢١٠٨٢٨	٢٢٩٩٠	٥١٦٣٩	٠	٥١٢٠١٢	٥٨٦٠٢١٠
١٥	صناعة الجلد ومنتجاته	٧٢٠	١٦٣٣١٥	٣٩١٢٧٤	٩٥٥٢٥٢	١٥٠٥٨	٢٢٢٩٥	١١٢٠٧	١٩٧	٨٢٨٦	٠	٧١٦٥	١٥٧٤٠٤٨
١٦	صناعة الخشب ومنتجاته والفلين عدا الأثاث وصناعة الأصناف المنتجة من القش ومواد الضفر	٣٢٣	٥٠٦٤٤	٨٥٦٤٧	١٧٠٩٦٩	٧٩٦٣	٣٦٧٦	٢٣٠٤	٢	١٠٠	٠	٢٤٧	٣٢١٥٥٢
١٧	صناعة الورق و منتجاته	٥٣٩	٤٧٧٩٨٠	٩٦٧٥٥١	٤٢٧٠٠٩٠	١٣٧٩٥١	٧٣٣٧٢	٧٧٤١٦	١٤٦٠	١٦٩٢٣	٤٣٠	٣٢٧٥٦	٦٠٥٥٩٢٩

(تابع) جدول رقم (١٩)

عدد المنشآت وقيمة الأصول الثابتة آخر العام طبقاً للنشاط الإقتصادي

القطاع الخاص (١٠ مشغلين فأكثر)

(القيمة بالآلاف جنيهه)

كود النشاط	منطوق النشاط الإقتصادي	عدد المنشآت	الأصول الثابتة										
			أراضي	مباني وإنشاءات ومرافق وطرق	آلات ومعدات	وسائل نقل وإنتقال	عدد وأدوات	أثاث ومعدات مكاتب	برامج جاهزة	أجهزة حاسب آلي	الثروة الحيوانية والمائية	أصول ثابتة أخرى	الجملة
١٨	الطباعة واستنساخ وسائط الاعلام المسجلة	٥٥٦	٢٥١٦٥٣	٧١٦٩٦٥	٤١٩٧٤٢٢	١٤٠٩١٩	٦٨١٧٨	٤٢٣٧٩	٦٨١٩	٦٥٦٦	١١	١٢٦٤١٢	٥٥٥٧٣٢٥
١٩	صناعة فحم الكوك والمنتجات النفطية	١٦	٧٤٢٦٠٦	٩٢٠٢٣٢	٨٦٨٢٦٥٧	١١١٢٦٧	٦٤٢٦	١١٨٧٩٢	٤٤٣	٤٣٣٩٣	٠	٣٩١٣٩	١٠٦٦٤٩٥٤
٢٠	صناعة المواد والمنتجات الكيماوية	٧٧٨	١٨٧٨٧٨٥	٢٤٣٦٠٥٢	١٠٥٣٤٧٦٥	٣٩٢١٤١	١٣١٦٨٦	١٧٥٠٧٩	٢٢٤٤١	٩١٧٧٤	٣٣٣	٨٤٠٣١	١٥٧٤٧٠٨٧
٢١	صناعة المستحضرات الصيدلانية والكيميائية والدوائية ومنتجات النباتات الطبية	١٠٠	٦٥٥٧٣١	١٧٥٠٧٦١	١٩٢٥٧٣٤	٣١٢٠٨٢	١٣٥٧٢٥	١٣٨٥٤٣	٣٦٢٥	٣٩٤١٤	٠	٥٧٥١٦٩	٥٥٣٦٧٨٤
٢٢	صناعة منتجات المطاط واللدائن	٦٧١	٥٩٤٣٠٩	١١٢٦٦٩٢	٤٠٢٩٩١٣	١٦١٧٦٨	١٥٩٢٣٠	٦٧٥٨١	٢٩٥٨١	٢٢٤٦٦٣	١٢	١٤٦٤٥٣	٦٥٤٠٢٠١
٢٣	صناعة منتجات المعادن اللافلزية الأخرى	١٥٠٠	٣٤٥٨٨٣٨	١٨٤٠٦٥٤٦	٢٦٥٢٣٨٢٠	٦٦٤٥٣٧	٢٢٧٦٦٧	٢٧٦١٢٢	١٠٢١٧	١٢٤٣٦٩	١١٣٥	٨٤٨٥٨٨	٥٠٥٤١٨٣٨
٢٤	صناعة الفلزات القاعدية	٤٧٣	١٢٢٦١١٣	٢٥٠٢٣٦٩	٨٩٦٧٣٥٨	٣٦٠٥٧٩	١٤٦٠٠٥	٢٥٩٩٢٢	١٣٩٤٠	٢٤١٩١	٠	٨٠٧٠٩	١٣٥٨١١٨٤
٢٥	صناعة منتجات المعادن المشكلة عدا الماكينات والمُعَدَات	١٣٤٧	٦٩١٦٣٣	٨٠٩٦٣١	٢٨٥١٨٦٥	٩١٢٤٨	٧٢٧١٤	٥٧٧٥٧	١٠٥١٧	١٨٨٠٦	٠	٢١٩٨٩	٤٦٢٦١٦٠
٢٦	صناعة الحاسبات والمنتجات الإلكترونية والبصرية ومكوناتها وصناعه الأجهزة الطبية	٤٧	١٠٩١٧١	٢٥٨٢٨١	١٤٠٠٢٤	٢٧٦١٣	٢٤٠٠٣	٣٢٤٣٨	٢١٨١٨	٤٥٦١٥	٠	٣٨١٩	٦٦٢٧٨١
٢٧	صناعة الأجهزة الكهربائية	٣١٦	٩٨٤٧٧٢	١٦٦٨٧٩٤	٣٨٣٧٩٣٤	١٤٢٩٥٦	١٤٢٤٦٠	١٠٩٣٦٩	١٥٥٥٩	٨٥٥٩٣	١٧	٣٩٧٩١٢	٧٣٨٥٣٦٥
٢٨	صناعة الآلات والمعدات الغير مصنفة فى موضع آخر	١٨٦	٢٦٢٥٨٨	٦٥٧٤٢٣	١١٤١٢٨١	١٠٤٤٧٥	١٣٠٩٤٧	٦٨٢١٤	٢٩٠	١٠٥١٢	٠	٣٣٣٠٢	٢٤٠٩٠٣٢
٢٩	صناعة المركبات ذات المحركات	٧٨	٩٧٥٥٤٠	١١٤٣١٢٧	١١١٤٩٩٨	١٠٥٧٩٨	٧٦٣٢٦	٨٦٠٠٦	٣٠٧٦	١٨٢٩٩	٠	٣٠٢٨٧	٣٥٥٣٤٥٨
٣٠	صناعة مُعَدَات النقل الأخرى	١٤	٤٧٩٣	١٠٢٠٦١	٤٦٤٦٤	١٨٨٢٤	١٠٣٢	٢١٥٩	٠	١١٣	٠	١٠٦٨١	١٨٦١٢٧
٣١	صناعة الأثاث والمنتجات الخشبية الغير المصنفة فى موضع آخر	٥١٤	١٧٥٣٤١	٢٩٣٢٩٥	٢٤٢٠٩٣	٤١٢٦٠	٣٩٨٥٢	٢٧٠٠١	٩٠٤٨	٥٢٦٦	٠	١٤١٨٠	٨٤٧٣٣٦
٣٢	صناعات تحويلية أخرى	٣٣٤	٨٥٢٤٥	٢٥٧٩٤٠	٦٢٧٣٣٤	٣٢٤٣٢	٩١١٨	٣٠٤٦٤	٥٠٧٧	١١٩٧٨	٠	١٧٨٩٦	١٠٧٧٤٨٥
٣٣	إصلاح المُعَدَات والأجهزة	٢٣٤	٢٢٨٦٢	٦٠٩٩٤	١٥٢٦٢٠	٧٤٢٨	٣٩٦٨	٧١٩١١	١٥٠	٤٠٧١١	٠	٧٣٤٩	٣٦٧٩٩٤
ج	الصناعات التحويلية	٢٢٤٩٦	١٨٣٦٢٧٧٦	٤٤٩٩٣٣١٣	١٠٢٧٠٠٥٥	٤٦٤٤٢٣٢	٢٤٧١٦٠٢	٢٧٣٥٥١٠	٢١٨٧٢٩	١١٧٨٠٤٤	١٤٠٥٠	٤٠٤٥٧٥٤	١٨١٣٦٤٠٦٥

(تابع) جدول رقم (١٩)

عدد المنشآت وقيمة الأصول الثابتة آخر العام طبقاً للنشاط الإقتصادي

القطاع الخاص (١٠ مشغلين فأكثر)

(القيمة بالآلاف جنيه)

الأصول الثابتة											عدد المنشآت	منطوق النشاط الإقتصادي	كود النشاط
الجملة	أصول ثابتة أخرى	الثروة الحيوانية والمائية	أجهزة حاسب آلي	برامج جاهزة	أثاث ومعدات مكاتب	عدد وأدوات	وسائل نقل وإنتقال	آلات ومعدات	مباني وإنشاءات ومرافق وطرق	أراضي			
٦١٢١٦٦٤	١٠٥٩	٠	٧١٢	١٠١٢٤	١٦٩٢٠	٤٥٤٦١	٤٠٥٣٦٢	٤٢٧٤٧١١	٥٩٤١٢٦	٧٧٣١٨٩	١٥	إمدادات الكهرباء والغاز والبخار وإمدادات تكييف الهواء	٣٥
٦١٢١٦٦٤	١٠٥٩	٠	٧١٢	١٠١٢٤	١٦٩٢٠	٤٥٤٦١	٤٠٥٣٦٢	٤٢٧٤٧١١	٥٩٤١٢٦	٧٧٣١٨٩	١٥	إمدادات الكهرباء والغاز والبخار وإمدادات تكييف الهواء	د
٢٧٢٧	١٧٦٨	٠	١٢٥	٧٧	٢٢٥	٨	٠	٨٧	٤٣٧	٠	٤	تجميع وتنقية وتوزيع المياه	٣٦
٨٢١٤٢	٠	٠	٣٢٩	٢	١٢٣٨	٧٥٣٤	٤٨٤٨٨	١١٨١٥	٧٣٧٦	٥٣٦٠	٢٢	جمع ومعالجة وتدوير المخلفات والنفايات	٣٨
٨٤٨٦٩	١٧٦٨	٠	٤٥٤	٧٩	١٤٦٣	٧٥٤٢	٤٨٤٨٨	١١٩٠٢	٧٨١٤	٥٣٦٠	٢٦	الإمداد المائي وشبكات الصرف الصحي وإداره ومعالجة النفايات	هـ
٣١٧٠٦٩١	٨٣٢٣٠	٠	٥٥٣٤١	٦٠٧٧	١٤٨٧٦٤	٥٩٤٩٠٢	٤٠١٤٣٥	١٠٦٨٢٨٥	٥٩٦٩٨٨	٢١٥٦٧٠	٣٢٢	تشبيد البنايات	٤١
٩٢١٣١٤٠	٥٠٤٤٠	٠	٩٦٣١	٣٩٢٦	١٤١٣٧٧	١٥٩٠٣٦	٢٦٤٦٧٣	٧٦٧٨٦٥٠	٤٦٠٩٧٢	٤٤٤٤٣٥	١٤٠	الهندسة المدنية	٤٢
٢٤٧٦٥٠	١٨٤٠	٠	١٦٩٩	١١٩٨	٨٠٥٨	١٢٠١٨	٥٧٩٢٠	١١٢٦٩٣	٢٧٣٥١	٢٤٨٧٣	٨٦	أنشطة التشبيد المتخصصة	٤٣
١٢٦٣١٤٨٠	١٣٥٥١٠	٠	٦٦٦٧١	١١٢٠١	٢٩٨١٩٩	٧٦٥٩٥٦	٧٢٤٠٢٨	٨٨٥٩٦٢٧	١٠٨٥٣١١	٦٨٤٩٧٨	٥٤٨	التشييد والبناء	و
٢٤٧٢٥١١	٤٢٧٣٤	٠	٩٧٨٠١	٥٠٢	١٣٦١٧٦	١١٨٦٨٧	٢٣٣٠٦١	٣١٣٩٥٧	٧٦٤٢٥٢	٧٦٥٣٤١	١١٢٣	تجارة الجملة والتجزئة والإصلاح للمركبات ذات المحركات والدراجات النارية	٤٥
١١٨٨٦١٣٦	١٣٢٠٣٠٦	٤٥	٣٩٤٥٩٦	٢٨٦٦٦	٨٠٨٧٥٧	١٧١٢٠٩	١٧٩٣٣٨٣	١١٧٧٨٩٣	٣٤٩٠٦٨٨	٢٧٠٠٥٩٣	٦٩٤١	تجارة الجملة عدا المركبات ذات المحركات والدراجات النارية	٤٦
٢٥٣٠٢٨٩٥	١٤٩٣٨١٣	٠	٥١٨٤٩٣	٤٣٣٢١	١٢١٥٨١٢	٢٢١٥٧٨٨	١٨٥٦٨١٤	٤٣٩٩٠٤٨	٩٦٥٨٧٣٨	٣٩٠١٠٦٧	٩٤٨٩	تجارة التجزئة عدا المركبات ذات المحركات والدراجات النارية	٤٧
٣٩٦٦١٥٤٢	٢٨٥٦٨٥٤	٤٥	١٠١٠٨٩٠	٧٢٤٨٩	٢١٦٠٧٤٥	٢٥٠٥٦٨٤	٣٨٨٣٢٥٨	٥٨٩٠٨٩٨	١٣٩١٣٦٧٨	٧٣٦٧٠٠١	١٧٥٥٤	تجارة الجملة والتجزئة والإصلاح للمركبات ذات المحركات والدراجات النارية	ز

(تابع) جدول رقم (١٩)

عدد المنشآت وقيمة الأصول الثابتة آخر العام طبقاً للنشاط الإقتصادي

القطاع الخاص (١٠ مشتغلين فأكثر)

(القيمة بالآلاف جنيهه)

الأصول الثابتة											عدد المنشآت	منطوق النشاط الإقتصادي	كود النشاط
الجملة	أصول ثابتة أخرى	الثروة الحيوانية والمائية	أجهزة حاسب آلي	برامج جاهزة	أثاث ومعدات مكاتب	عدد وأدوات	وسائل نقل وإنتقال	آلات ومعدات	مباني وإنشاءات ومرافق وطرق	أراضي			
٣٩٢٧٧٥٥	٣٢٩١٧	٠	٤٤٦٧١	٧٢	٦٦٦١٠	٨٨٨٢٩	٢٦٩٦٠١٤	٣٥١٦١٨	٣٠٣٥٠٠	٣٤٢٥٢٤	٤٢٥	النقل البرى والنقل عبر خطوط الأنابيب	٤٩
٥٠٥٣٢١٣	١٦٩٢	٠	٧٥٢٩٦	١٦	١٧٢٧٩	٢٨٣٧	٣٤٥٩٥٣	١٦٦٠٨٣٦	٢٩٤٩٢٠٥	٠	٨٦	النقل عبر الماء	٥٠
١٦٢٣٨٥٥	٤٤٧٨	٠	٤٠٦٠	٣١٥	٥٧٥٦	١١٥٩٧٠	١٤٧٢٠٢٣	١٩٥٥٢	١٧٠١	٠	٢٢	النقل الجوى	٥١
١٤٣١١٩٥	٢٥٤٨٨	٢٥	١٨٤٣٧	٧١٢	١٢١١٥٦	١٧٥٤٨	٢٥٦٢٩٢	٣٩٣٦١٧	٣٥٥٧١٤	٢٤٢٢٠٦	٩٥٨	أنشطة التخزين والدعم للنقل	٥٢
٤٤٤١٥	٣٤	٠	٧٥٧٠	١٣١	٣٠٠٩	١٠٠	١٦٨٤١	٦٠١٦	١٠٣٥٤	٣٦٠	٥٠	البريد وأنشطة الخدمات البريدية	٥٣
١٢٠٨٠٤٣٤	٦٥٦٠٩	٢٥	١٥٠٠٣٤	١٢٤٦	٢١٣٩١٠	٢٢٥٢٨٤	٤٧٨٧١٢٣	٢٤٣١٦٣٩	٣٦٢٠٤٧٥	٥٨٥٠٨٩	١٥٤١	النقل والتخزين	ح
١٣٥٩٧٠٦٧	٤٤٨٣٥٤	٦٠٨٨	٤٣١٣٦	٥٤٧٧٤	١٥٣٢٧١٣	١٤٧٢٦٠	٥٦٥٤٥	٨١٨٢٠٧	٧٧٦٢٤٧٥	٢٧٢٧٥١٦	٧٧٢	أنشطة خدمات الإقامة	٥٥
٢٦٠٥٧٨٦	٥٤٦٣١٢	٠	٩٩٧١٠	١٠٨٩٣	٣٩٣٣٥٧	١٠٨٥٥٧	٧٧٧٨٢	٤٢٩١٠٥	٦٦٨٨٢٢	٢٧١٢٤٩	٦٣٣٦	أنشطة خدمات الغذاء والمشروبات	٥٦
١٦٢٠٢٨٥٤	٩٩٤٦٦٦	٦٠٨٨	١٤٢٨٤٦	٦٥٦٦٨	١٩٢٦٠٧٠	٢٥٥٨١٦	١٣٤٣٢٧	١٢٤٧٣١١	٨٤٣١٢٩٧	٢٩٩٨٧٦٥	٧١٠٧	أنشطة خدمات الغذاء والإقامة	ط
١٦١٩٥٦٣	١١٥٥٢	٥٠٣	٨٧٢٦	٣٨١٢٨	١٨٧٧٧١	٥٥٩٤٦	٧٩٦٣٤	٩٤٦٢٢٨	٢٣٥٩٧٣	٥٥١٠٢	١٤٨	أنشطة النشر	٥٨
١١٧٧٧٢١	٣٦١٠٢٦	١٧	١٣٠٢٥	١٣٦	١١٧٨٦٣	٢٦٧٢٤٦	٣٢٦٦٥	٩٨٩٥٣	١٩٣٤٤٧	٩٣٣٤٢	١٠٨	أنشطة نشر و إنتاج برامج التليفزيون والفيديو والأفلام السينمائية والاصوات المسجلة	٥٩
١٩٣١٠٢	٢٣١	٠	١٥٦٥	٧٦١	٣٣٠٨	٣٨	٢٠٤٤	٥٤٤٦٨	٦٣٢٤٤	٦٧٤٤٤	١٠	أنشطة البث الإذاعي والتليفزيوني	٦٠
٢٨٦١٤٧٠٨	٣٦٩٢٧٣٣	٠	١٤٥٨٨٠١	٣٨٦١٢١	١٠٣٣٩٠	٢٤٥	٦٠٧٢٧	٢١٢١٧٦٨٥	١٣٩٥٧٤٩	٢٩٩٢٥٦	١١٥	الاتصالات	٦١
٣٨٠٤٥٥	١٩٥٠١٥	٠	٤٩٥٣٩	٦٠٠٣	٣٣٠١٩	٤٦٤	٢٥٨١	٢٩٧٥٦	٦٤٠٧٦	٠	٢٦٦	أنشطه برمجيات واستشارات الحاسب	٦٢
١٢٩٩٥	١٣	٠	٦٦٠٢	١٧١١	٣٦٨٢	٩	٢٩	٨	٩٤١	٠	١٤	أنشطة خدمات المعلومات	٦٣
٣١٩٩٨٥٤٤	٤٢٦٠٥٧١	٥١٩	١٥٣٨٢٥٩	٤٣٢٨٦٠	٤٤٩٠٣٣	٣٢٣٩٤٩	١٧٧٦٨٠	٢٢٣٤٧٠٩٩	١٩٥٣٤٢٩	٥١٥١٤٥	٦٦٠	المعلومات والاتصالات	ى
٧٣٥٨٧٨٠	١٣٩١٧٢١	٠	٣٠٦٤٢١	٢٨١١٨٧	٥٠٨٤٦٨	١٤٧١٨٧	٧٩٥٨٠	٤٤٣٨١٠	٣٦٠٨٤٨٠	٥٩١٩٢٧	٦٤	الوساطة المالية عدا التأمين وتوفير الاعتمادات لمعاشات التقاعد	٦٤
٤٨٥٤١٠	٥٠٦٦٠	٠	٣٤٧٠٣	٢٦١٤١	٥٣٨٧٦	٩٥٩٢	١٧٨٦٩	٩٠٤٨	٢٥٨٨١٦	٢٤٧٠٦	٣٥	التأمين وتوفير الاعتمادات لمعاشات التقاعد عدا الضمان الاجتماعى	٦٥
٩١٠٦٩٦	٩١٠٦٨	٠	٢٣٥٩٤٤	٨٤٩٨٨	١٣٣٨٢١	٥٨٨٠	٢٠٧٩٧	٣٩٧٥٤	٢٨٦٤٣٤	١٢٠١٠	٢١٨	الأنشطة المساعدة للوساطة المالية	٦٦
٨٧٥٤٨٨٦	١٥٣٣٤٤٩	٠	٥٧٧٠٦٨	٣٩٢٣١٦	٦٩٦١٦٤	١٦٢٦٥٩	١١٨٢٤٦	٤٩٢٦١٢	٤١٥٣٧٣٠	٦٢٨٦٤٣	٣١٧	الوساطة المالية والتأمين	ك

(تابع) جدول رقم (١٩)

عدد المنشآت وقيمة الأصول الثابتة آخر العام طبقاً للنشاط الإقتصادي

القطاع الخاص (١٠ مشغلين فأكثر)

(القيمة بالآلاف جنيهه)

الأصول الثابتة											عدد المنشآت	منطوق النشاط الإقتصادي	كود النشاط
الجملة	أصول ثابتة أخرى	الثروة الحيوانية والمائية	أجهزة حاسب آلي	برامج جاهزة	أثاث ومعدات مكاتب	عدد وأدوات	وسائل نقل وإنتقال	آلات ومعدات	مباني وإنشاءات ومرافق وطرق	أراضي			
٢٨٦٣٠٢١٤	١٩٣٣٩	٠	٨٣٤٦٣٨	٤٩٢٣١١	٦٥٤٩٢٦	١١٤٩٩٢٥	١٨٠٠٨٦	٥٩٦٣٩٠٩	١٤٢٧٩٤٤٣	٥٠٥٥٦٣٧	٨٣٧	أنشطة العقارات والتأجير	٦٨
٢٨٦٣٠٢١٤	١٩٣٣٩	٠	٨٣٤٦٣٨	٤٩٢٣١١	٦٥٤٩٢٦	١١٤٩٩٢٥	١٨٠٠٨٦	٥٩٦٣٩٠٩	١٤٢٧٩٤٤٣	٥٠٥٥٦٣٧	٨٣٧	العقارات والتأجير	ل
١٥٣٦٠٣	٣١٩٣٤	٠	٢٩٧٩٤	١٦٢٤	٣٤٨٣٤	٩٩٣	٢٨٨٧	٤٥٥٣	٣٧١٨٠	٩٨٠٣	١٠٥٧	الأنشطة القانونية والمحاسبية	٦٩
٤٠٧٩٣٦٨	١٤٤٩٨٢	٠	٥٢٤٤٥	٢٣٨٩	٦٧٩٤١١	١١٠١٨	٢٦٨٨٧	٦٦٦٤٨٤	١٤٧٥١٧٨	١٠٢٠٥٧٦	٢١١	انشطه المراكز الرئيسية والخبرة الاستشارية	٧٠
١١٦٩٧٣٨	٢٦٣٣٧	٠	٩٣٥٧١	٣٦٢٠	٩٤١٣٣	٥٨١٣١	٧٥٥٢٠	٤٣٥٦١٦	٢٩٩٨٤٧	٨٢٩٦٣	١١٨٨	الأنشطة المعمارية والهندسية والاختبارات الفنية والتحليل	٧١
١٧٨٢٣	٠	٠	١٠٢٤	٠	٢٤٠١	٢٣٤	٦١١١	٧٣٦٣	٦٨٩	٠	٧٨	البحث العلمي والتطوير	٧٢
٩٩٣٦٨٦	٤٠٥٩٧	٠	٩٢٦٣٦	٢٣١٦	٨٩٤٩٧	١٥٩٦٢٨	٤٤٥٦٠٣	٥٢٤٣٨	١٠٦٥١٩	٤٤٥١	٦٢٦	الإعلان وبحوث السوق	٧٣
٧٦٠٩٢	٩٠٥٢	٠	٣٦٦٣	٦٩١	٦٠٥٥	٣٦١٢	٢١٦٨	١٤٣١٢	١٤١٦٣	٢٢٣٧٥	٣١٤	الأنشطة العلمية والتقنية المتخصصة الأخرى	٧٤
٤٦٤٧	٠	٠	١١٤	٠	١٢٨	٥٦	٦٣٥	٧٨٥	٢٩٢٩	٠	٤	الأنشطة البيطرية	٧٥
٦٤٩٤٩٥٧	٢٥٢٩٠٣	٠	٢٧٣٢٤٧	١٠٦٣٩	٩٠٦٤٦٠	٢٣٣٦٧٢	٥٥٩٨١٢	١١٨١٥٥١	١٩٣٦٥٠٥	١١٤٠١٦٨	٣٤٧٨	الأنشطة العلمية والتقنية المتخصصة	م
٥٣٢١٠٥	٣٩٠٤٣	٠	٩٩٨١	٣٧	٢٣٩٣٧	١٢٨١٠	١٢١٢٠٦	١١٥٧٤٨	١٩٨٢٤٦	١١٠٩٨	٦٣٦	أنشطة الاستئجار والتأجير	٧٧
١٤٥٠٦	٣٦	٠	٣٤٠٤	١٧	٥٣٧٦	٢٩٦٥	١٥٧	١٧٠	٢٢٧٨	١٠٤	٢٧١	أنشطة التوظيف	٧٨
١٣٤٢١٥٤٧	١٧٢٢١٩٠	٢٢٠١	٢٤٩٣٤١	١٣٨٠١	٨٦٧٩٥٨	٦٨٨٧٧٥	١٠٣٨٥٣٨	١٠٥٥٧١٨	٧١٩٢٧٢٤	٥٩٠٣٠٢	١٤٣٢	أنشطة خدمات وكالات السفر و منظمي الرحلات السياحية و الحجز	٧٩
٣٧٧١١	٥٣٣	٠	١٤٤١	٢١٣	٥١٦٢	٨٠٩٥	٦٧٨١	٩٥٦	١٢١٢٠	٢٤١٠	٣٢٧	أنشطة الأمن والمراقبة	٨٠
٢٨٣١٢٢	١٣٩٤	٠	٢٢٧٥	٥	١٦٥٦٥	١٢٥٣٥	٧٢٨٣٦	٥٤٤٠٣	١٠٤٩٧٠	١٨١٤٠	٢٤٣	أنشطة خدمات المباني	٨١
٢٢٩٨٠١	٥٩٤٠	٠	٥٦٢٨	٦٨	٩٤٣٩	٢٣٤٤٥	٣٠٤٤١	٥٣٢٦٦	٦٢٠٢٣	٣٩٥٥١	٢٣٧	أنشطه خدمات المكتب التنفيذي وانشطه المعاونة المكتبية الخاصة	٨٢
١٤٥١٨٧٩٣	١٧٦٩١٣٥	٢٢٠١	٢٧٢٠٧٢	١٤١٤٠	٩٢٨٤٣٦	٧٤٨٦٢٤	١٢٦٩٩٥٩	١٢٨٠٢٦٠	٧٥٧٢٣٦١	٦٦١٦٠٤	٣١٤٦	الانشطه الاداريه وخدمات الدعم	ن
١٥٤٧٣١١٥	٤٤٦٦٤٧	٠	٢٩٨٨١٩	٥٨٠٢٧	١٢٥٨٢٧٠	٩٣٧١٨	٤٦٩٣٣٨	٤٣٦٧٥٣	٨٢٣٥٥٢٢	٤١٧٦٠٢١	٣٣٥١	التعليم	٨٥
١٥٤٧٣١١٥	٤٤٦٦٤٧	٠	٢٩٨٨١٩	٥٨٠٢٧	١٢٥٨٢٧٠	٩٣٧١٨	٤٦٩٣٣٨	٤٣٦٧٥٣	٨٢٣٥٥٢٢	٤١٧٦٠٢١	٣٣٥١	التعليم	ع

(تابع) جدول رقم (١٩)

عدد المنشآت وقيمة الأصول الثابتة آخر العام طبقاً للنشاط الإقتصادي

القطاع الخاص (١٠ مشغلين فأكثر)

(القيمة بالآلاف جنيهه)

الأصول الثابتة											عدد المنشآت	منطوق النشاط الإقتصادي	كود النشاط
الجملة	أصول ثابتة أخرى	الثروة الحيوانية والمائية	أجهزة حاسب آلي	برامج جاهزة	أثاث ومعدات مكاتب	عدد وأدوات	وسائل نقل وإنتقال	آلات ومعدات	مباني وإنشاءات ومرافق وطرق	أراضي			
٥٦٩٢٢٥٤	١٠٤٥٧٩	٠	٥٧٠٥٤	٢٥٦٧٣	٧٩٣٦٤٣	٣٠٨٣٥٧	٦١٧٦٠	٢١٨٧٣٨٩	١٥٦٢٧٤٦	٥٩١٠٥٢	٢١٨٤	الانشطة المتصلة بصحة الإنسان	٨٦
٤٠٢٥٠٩	٧٦	٠	١٧٩٣	٠	١٤٠٦١	١٤٣٨	٢٠٣٠٩	٧١١٨٥	٣٢٠٨٦	٢٦١٥٦١	٣٦٩	أنشطة رعاية المقيمين	٨٧
٣٥٧٨٢٩٣	٦٤٤٩٨	١٤١٨	٢٩٦٤٢	٦٩١٢٣	٢٠٣٦٢٣	٧٧٦٠٢	٩١٩٢٧	٣٢٩٦٥٢	١٤٧٣٩٦٥	١٢٣٦٨٤٣	٦٧١٢	أنشطة العمل الاجتماعي بدون إقامة	٨٨
٩٦٧٣٠٥٦	١٦٩١٥٣	١٤١٨	٨٨٤٨٩	٩٤٧٩٥	١٠١١٣٢٧	٣٨٧٣٩٧	١٧٣٩٩٦	٢٥٨٨٢٢٦	٣٠٦٨٩٧٧	٢٠٨٩٤٥٧	٩٢٦٦	الصحة وأنشطة العمل الاجتماعي	ف
٥١٨٢	٣١٩	٠	١٠٨	٠	٩٨٥	٧١٣	٠	٧٧١	٨٢٦	١٤٦٠	٤٨	أنشطة فنون المسرح والموسيقي والأنشطة الترفيهية	٩٠
٥٢٧٦	١٠٠	١١٥	١١٥	٠	٣٣٤	٧١	٣٥٢	٢٤	٣١٦٤	١٠٠٠	٥	أنشطة المكتبات والمتاحف ودور الوثائق والأنشطة الثقافية الأخرى	٩١
٩٩٦٩٨	٠	٠	٣٥	٠	٨٩٣	١٦٢٠	٠	٣٣٣٠	٨٨٢٠	٨٥٠٠٠	٢	انشطة المقامرة والمراهنة	٩٢
٤٠٩٢٢٦٥	٥٤٣٨١	٢١٠٦	٩٩٦٥	٤٥٩٦٥	٥٥٨٠٤	٩٨٨٤٩	٢١٢٧٦	٢٨٠٠١٦	١٨٥٥٠٤٣	١٦٦٨٨٦١	٨٦٤	انشطة الرياضة والترفيه والتسلية	٩٣
٤٢٠٢٤٢٠	٥٤٨٠٠	٢٢٢١	١٠٢٢٣	٤٥٩٦٥	٥٨٠١٥	١٠١٢٥٣	٢١٦٢٨	٢٨٤١٤١	١٨٦٧٨٥٣	١٧٥٦٣٢١	٩١٩	أنشطة الفنون والإبداع والتسلية	ص
١٣٤١٢٤٧	١٤٦٤٤	٢٤	٤٠٥٥	١٥١٥٥	٤٨١٢٩	١٠٦٠٦	٨٤٧٣	٨٥٥١٠	٨١٤٠٢٣	٣٤٠٦٢٨	٤٣٩	انشطة المنظمات ذات العضوية	٩٤
١٦٣٣٧٩	١٢٧٦	٠	٢٨٤٧	١٠٤	٥١٨٠	٢٠١٥	٧٢٣٤	٦٧٠٠٤	٥٠٧٩٦	٢٦٩٢٤	٢١١	إصلاح أجهزة الحاسب الآلي والسلع الشخصية والمنزلية	٩٥
٢٣٦٢٩١	٢٠٠٨٨	٠	١٢٤٣	١٢٤	١٧٤٢٦	٤٢٨١	١٨٠٠٩	٢٩٤١٣	١٢٣٠٦٦	٢٢٦٤٠	١٧٦	أنشطة الخدمات الشخصية الأخرى	٩٦
١٧٤٠٩١٨	٣٦٠٠٩	٢٤	٨١٤٦	١٥٣٨٣	٧٠٧٣٤	١٦٩٠٢	٣٣٧١٥	١٨١٩٢٧	٩٨٧٨٨٥	٣٩٠١٩٢	٨٢٦	أنشطة الخدمات الأخرى	ق
٤٦٢٥٧٨١٧٣	٢٩٩٦٨٠٤٣	٩١٤٤٦١	٦٦٨٣٤٠٠	١٨٥٧٢٨١٩	١٣٦٩٠٥٨٤	٩٧٧٥٢٨٩	٢٢٦٨٤٩٧٧	١٧٩٨٥٩٦٥٥	١٣١٩٧٠٨٢٩	٤٨٤٥٨١١٥	٧٣٣٦٣	الإجمالي	

جدول رقم (٢٠)

عدد المنشآت وقيمة التكوين الرأسمالي الثابت طبقاً للنشاط الإقتصادي

القطاع الخاص (١٠ مشغلين فأكثر)

(القيمة بالآلاف جنيه)

كود النشاط	منطوق النشاط الإقتصادي	عدد المنشآت	التكوين الرأسمالي الثابت				
			الاضافات الرأسمالية خلال العام	الإستيعادات من الأصول الثابتة	التكوين الرأسمالي الثابت الإجمالي	اهلاك الاصول الثابتة	التكوين الرأسمالي الثابت الصافي
٠١	المحاصيل ومنتجات الحيوان والصيد وأنشطه الخدمات ذات الصلة	٦٧١	٧٤٦١٣	٦٧٠٣	٦٧٩٠٩	٦٢٧١٧	٥١٩٣
٠٢	استغلال الغابات وقطع أشجار الأخشاب وأنشطة الخدمات ذات الصلة	٥١	٠	٠	٠	٣٣	٣٣-
٠٣	صيد الأسماك وتربية الأحياء المائية	٠	٠	٠	٠	٠	٠
أ	الزراعة واستغلال الغابات وقطع الأشجار وصيد الأسماك	٧٢٢	٧٤٦١٣	٦٧٠٣	٦٧٩٠٩	٦٢٧٤٩	٥١٦٠
٠٦	إستخراج البترول الخام والغاز الطبيعي	٣٥	٨٥٨٦١٠٢	٤٩٤٩٢	٨٥٣٦٦١٠	٥٩٧٠٦٨٧	٢٥٦٥٩٢٣
٠٧	تعددين خامات (ركازات) الفلزات والمعادن	٣	١٩٠٩	٦٥٢	١٢٥٧	٣٣١٨٧	٣١٩٣٠-
٠٨	التعددين واستغلال المحاجر الأخرى	٤٧٦	١٩٩٥٢	٤٨٣	١٩٤٦٩	٥٢١٢٥	٣٢٦٥٦-
٠٩	أنشطة الخدمات المتصلة بالتعددين	٣٧	٢٦٢٩٠٥٠	٠	٢٦٢٩٠٥٠	١١٦٧٨١١	١٤٦١٢٣٩
ب	التعددين واستغلال المحاجر	٥٥٢	١١٢٣٧٠١٤	٥٠٦٢٧	١١١٨٦٣٨٧	٧٢٢٣٨١٠	٣٩٦٢٥٧٧
١٠	صناعة المنتجات الغذائية	١٠٢١٠	٣٠٠٥٦٣١	٢١٦٧٤٧	٢٧٨٨٨٨٣	٢٣٢٩٢٣٨	٤٥٩٦٤٥
١١	صناعة المشروبات	٢٠	٧٤١٢٥٤	١٠٩٦٣٣	٦٣١٦٢١	٤٣٠٩٢٤	٢٠٠٦٩٧
١٢	صناعة منتجات التبغ	٤٤	٣٧٩	٣٧٨	٣٧٨	٣٥٢٨	٣١٥٠-
١٣	صناعة المنسوجات	١٢٢٧	٧١٤٤٢٦	١٧٩٢٩	٦٩٦٤٩٨	٧٩٨٣٢٠	١٠١٨٢٢-
١٤	صناعة الملابس الجاهزة	٢٢٥٠	١٨٢٩٠٠	٥٦٨٢٨	١٢٦٠٧٢	٤٨٧٢٣٤	٣٦١١٦٢-
١٥	صناعة الجلد ومنتجاته	٧٢٠	٦٦٢١٤	١١١٩	٦٥٠٩٤	٦١١٦٣	٣٩٣١
١٦	صناعة الخشب ومنتجاته والفلين عدا الأثاث وصناعة الأصناف المنتجه من القش ومواد الصفر	٣٢٣	١٨٤٣١	٣٣٢٦	١٥١٠٥	٢٤٩٨٦	٩٨٨٠-
١٧	صناعة الورق و منتجاته	٥٣٩	٢٦٥٩٧١	١٤٦٢٦٧	١١٩٧٠٤	٤٦١٥٤٧	٣٤١٨٤٣-
							١١٥١٧١

(تابع) جدول رقم (٢٠)

عدد المنشآت وقيمة التكوين الرأسمالي الثابت طبقاً للنشاط الاقتصادي

القطاع الخاص (١٠ مشغلين فأكثر)

(القيمة بالآلاف جنيه)

كود النشاط	منطوق النشاط الاقتصادي	عدد المنشآت	التكوين الرأسمالي الثابت				
			الإضافات الرأسمالية خلال العام	الاستيعادات من الأصول الثابتة	التكوين الرأسمالي الثابت الإجمالي	اهلاك الاصول الثابتة	التكوين الرأسمالي الثابت الصافي
صافي التغير في المخزون							
١٨	الطباعة واستنساخ وسائط الإعلام المسجلة	٥٥٦	١١٨٥٣٢	١٢٢٠٤	١٠٦٣٢٨	٥٣٧٣٩٣	٤٣١٠٦٤-
١٩	صناعة فحم الكوك والمنتجات النفطية	١٦	٢٧٥٢٨٦	٤٧٩١٨	٢٢٧٣٦٨	٥٠٠٨٦٦	٢٧٣٤٩٨-
٢٠	صناعة المواد والمنتجات الكيماوية	٧٧٨	١٥٦٤١٥٧	١٧٠٣٢٤	١٣٩٣٨٣٣	١١٢٩٧٩٧	٢٦٤٠٣٦
٢١	صناعة المستحضرات الصيدلانية والكيميائية والدوائية ومنتجات النباتات الطبية	١٠٠	٧٢٤٠٧٤	٤٤٩٧٨	٦٧٩٠٩٧	٥٩٧٥٤٦	٨١٥٥١
٢٢	صناعة منتجات المطاط واللدائن	٦٧١	٩٤٨٢٤٠	٢١٩٧٦٨	٧٢٨٤٧٢	٤٩٢٧٧٥	٢٣٥٦٩٧
٢٣	صناعة منتجات المعادن اللافلزية الأخرى	١٥٠٠	٣٧٢٤٥٦٧	١٣٩٧١٤	٣٥٨٤٨٥٣	٣٧٩٠٢٣٧	٢٠٥٣٨٥-
٢٤	صناعة الفلزات القاعدية	٤٧٣	٣٠٦٠٣٥	٣٤٧٨٣	٢٧١٢٥٣	١٠١١٩١٨	٧٤٠٦٦٦-
٢٥	صناعة منتجات المعادن المشكلة عدا الماكينات والمعدات	١٣٤٧	١٤٠٣٤٧	١٠١٢٦٦	٣٩٠٨١	٥١٤٢٩٣	٤٧٥٢١٣-
٢٦	صناعة الحاسبات والمنتجات الإلكترونية والبصرية ومكوناتها وصناعة الأجهزة الطبية	٤٧	٦٦٢٩١	١٢٣١١	٥٣٩٨٠	٦٦٤٤٦	١٢٤٦٦-
٢٧	صناعة الأجهزة الكهربائية	٣١٦	٣٨٥٠٠٨	٨٠٩٦٠	٣٠٤٠٤٨	٧٠٩٠١٥	٤٠٤٩٦٧-
٢٨	صناعة الآلات والمعدات الغير مصنفة في موضع آخر	١٨٦	٢٥٦٥٧٢	٢٠٧١٢	٢٣٥٨٦١	١٦٦٩٧٨	٦٨٨٨٣
٢٩	صناعة المركبات ذات المحركات	٧٨	٢٧٨١٠٤	٣٦١٧١	٢٤١٩٣٢	٣١١٠٩٠	٦٩١٥٧-
٣٠	صناعة معدات النقل الأخرى	١٤	١٢٤٨٩	٨٦٠	١١٦٢٩	١١٣٣٧	٢٩٢
٣١	صناعة الأثاث والمنتجات الخشبية الغير مصنفة في موضع آخر	٥١٤	٣٣٨٣٧	١٧١٨	٣٢١١٩	٦٦٥٢٥	٣٤٤٠٦-
٣٢	صناعات تحويلية أخرى	٣٣٤	١٨٢٨٩	١١٣٤٢	٦٩٤٧	١١٤٠٨١	١٠٧١٣٤-
٣٣	إصلاح المعدات والأجهزة	٢٣٤	١١٨٧٣	٤٣٦٣	٧٥١٠	٢٨٨٨٢	٢١٣٧٢-
ج	الصناعات التحويلية	٢٢٤٩٦	١٣٨٥٨٩٠٧	١٤٩١٢٤٠	١٢٣٦٧٦٦٦	١٤٦٤٦١١٩	٢٢٧٨٤٥٢-
							١٧٩٩١١٦١

(تابع) جدول رقم (٢٠)

عدد المنشآت وقيمة التكوين الرأسمالي الثابت طبقاً للنشاط الاقتصادي

القطاع الخاص (١٠ مشغلين فأكثر)

(القيمة بالآلاف جنيه)

كود النشاط	منطوق النشاط الاقتصادي	عدد المنشآت	التكوين الرأسمالي الثابت				
			الإضافات الرأسمالية خلال العام	الاستيعادات من الأصول الثابتة	التكوين الرأسمالي الثابت الإجمالي	اهلاك الأصول الثابتة	التكوين الرأسمالي الثابت الصافي
صافي التغير في المخزون							
٣٥	إمدادات الكهرباء والغاز والبخار وإمدادات تكييف الهواء	١٥	١٧٠٦٢١٠	٢٥٥٣٢	١٦٨٠٦٧٨	٥٠٣٧٩٥	١١٧٦٨٨٣
د	إمدادات الكهرباء والغاز والبخار وإمدادات تكييف الهواء	١٥	١٧٠٦٢١٠	٢٥٥٣٢	١٦٨٠٦٧٨	٥٠٣٧٩٥	١١٧٦٨٨٣
٣٦	تجميع وتنقية وتوزيع المياه	٤	١١١	٠	١١١	٤٠١	٢٩٠-
٣٨	جمع ومعالجة وتدوير المخلفات والنفايات	٢٢	٠	٠	٠	١٨٤٢٤	١٨٤٢٤-
هـ	الإمداد المائي وشبكات الصرف الصحي وإداره ومعالجة النفايات	٢٦	١١١	٠	١١١	١٨٨٢٥	١٨٧١٤-
٤١	تشبيد البنايات	٣٢٢	٣١٧٩١٣	١٤٢٤٥٣	١٧٥٤٦٠	٤٢٦٨٨٣	٢٥١٤٢٣-
٤٢	الهندسة المدنية	١٤٠	٣٤١٠٢٨	٩٤٠٢٣	٢٤٧٠٠٤	١٠٤٤٤٦٤	٧٩٧٤٦٠-
٤٣	أنشطة التشبيد المتخصصة	٨٦	٤٠١٧٣	٤٧٩	٣٩٦٩٤	٣١٥٠٢	٨١٩٢
و	التشييد والبناء	٥٤٨	٦٩٩١١٣	٢٣٦٩٥٥	٤٦٢١٥٨	١٥٠٢٨٥٠	١٠٤٠٦٩٢-
٤٥	تجارة الجملة والتجزئة والإصلاح للمركبات ذات المحركات والدراجات النارية	١١٢٣	٣٨١٥٢١	٣٦٣٢٥	٣٤٥١٩٦	١٤٥٩٢٠	١٩٩٢٧٦
٤٦	تجارة الجملة عدا المركبات ذات المحركات والدراجات النارية	٦٩٤١	١٠٦٢٣٨٤	٢٢٤٩٦٠	٨٣٧٤٢٤	١٠٣٨٨٠٩	٢٠١٣٨٥-
٤٧	تجارة التجزئة عدا المركبات ذات المحركات والدراجات النارية	٩٤٨٩	٢٣٠٦١٧٥	٢٨٦٥١٧	٢٠١٩٦٥٨	١٧٣٥٦٨٤	٢٨٣٩٧٣
ز	تجارة الجملة والتجزئة والإصلاح للمركبات ذات المحركات والدراجات النارية	١٧٥٥٤	٣٧٥٠٠٨٠	٥٤٧٨٠٢	٣٢٠٢٢٧٨	٢٩٢٠٤١٤	٢٨١٨٦٥
٨٧٥٤١٣٠							

(تابع) جدول رقم (٢٠)

عدد المنشآت وقيمة التكوين الرأسمالي الثابت طبقاً للنشاط الاقتصادي

القطاع الخاص (١٠ مشغلين فأكثر)

(القيمة بالآلاف جنيه)

كود النشاط	منطوق النشاط الاقتصادي	عدد المنشآت	التكوين الرأسمالي الثابت				
			الإضافات الرأسمالية خلال العام	الاستيعادات من الأصول الثابتة	التكوين الرأسمالي الثابت الإجمالي	اهلاك الاصول الثابتة	التكوين الرأسمالي الثابت الصافي
صافي التغير في المخزون							
٤٩	النقل البرى والنقل عبر خطوط الأنابيب	٤٢٥	٩٥٣٩٩	١٦٨٤٤٩	٧٣.٥٠٠	٥٧٦٥٧٧	٦٤٩٦٢٧
٥٠	النقل عبر الماء	٨٦	٥٣٨٧٢٦	٣٨٣٠	٥٣٤٨٩٥	٢٧١٧٨٢	٢٦٣١١٤
٥١	النقل الجوى	٢٢	١٤٥٧٢	٢٣.٥	١٢٢٦٧	٨٨٠.٦٥	٧٥٧٩٨
٥٢	أنشطة التخزين والدعم للنقل	٩٥٨	٥٦٢٧٣	١٢٥٩	٥٥.١٤	١٨٢٠.١	١٢٦٩٨٧
٥٣	البريد وأنشطة الخدمات البريدية	٥٠	٢٧١٧٢	١٥٠.٠	٢٥٦٧٢	٥.٥٧	٢٠.٦١٤
ح	النقل والتخزين	١٥٤١	٧٣٢١٤٢	١٧٧٣٤٣	٥٥٤٧٩٨	١١٢٣٤٨١	٥٦٨٦٨٣
٥٥	أنشطة خدمات الإقامة	٧٧٢	٢٥١٠.٦٢	٥١١٢٦	١٩٩٩٣٦	١٠١٢٨٤٢	٨١٢٩٠.٦
٥٦	أنشطه خدمات الغذاء والمشروبات	٦٣٣٦	٦٨٦١١١	٧٥٥١	٦٧٨٥٦١	٢٦١٤٨٥	٤١٧.٧٥
ط	أنشطة خدمات الغذاء والإقامة	٧١٠.٧	٩٣٧١٧٣	٥٨٦٧٧	٨٧٨٤٩٧	١٢٧٤٣٢٧	٣٩٥٨٣.٠
٥٨	أنشطه النشر	١٤٨	٧٧٠.٢٢	١١٦٩٣	٦٥٣٢٩	١٦٤٦٩٤	٩٩٣٦٥
٥٩	أنشطة نشر و إنتاج برامج التلفزيون والفيديو والأفلام السينمائية والاصوات المسجله	١٠.٨	٣٨٦٨٩٨	٥٥.٣	٣٨١٣٩٥	٩٧٣٢.٠	٢٨٤.٧٥
٦٠	أنشطه البث الإذاعي والتلفزيوني	١٠	١٦٢٤	٤٦٩	١١٥٥	٧٥٨١	٦٤٢٦
٦١	الاتصالات	١١٥	٧٣٧٥٨٣٣	١٥٩٨٧١	٧٢١٥٩٦٢	٥٢٥٨٤٥٠	١٩٥٧٥١٢
٦٢	أنشطه برمجيات واستشارات الحاسب	٢٦٦	٦٧١٥٢	٢١٦	٦٦٩٣٥	٣٥٩٥٩	٣٠.٩٧٦
٦٣	أنشطة خدمات المعلومات	١٤	٨٧	٠	٨٧	٤٤٥٥	٤٣٦٨
ى	المعلومات والاتصالات	٦٦٠	٧٩٠.٨٦١٥	١٧٧٧٥٢	٧٧٣.٨٦٣	٥٥٦٨٤٥٩	٢١٦٢٤٠.٤
٦٤	الوساطة المالية عدا التأمين وتوفير الاعتمادات لمعاشات التقاعد	٦٤	١٥.٢٣٧٥	١٧٩٨٥١	١٣٢٢٥٢٤	١٣٨٣٨٢٥	٦١٣.٠١
٦٥	التأمين وتوفير الاعتمادات لمعاشات التقاعد عدا الضمان الاجتماعى	٣٥	٧٥٦٧٩	١١٤.٧	٦٤٢٧٢	٦٨١١١	٣٨٣٩
٦٦	الأنشطة المساعدة للوساطة المالية	٢١٨	٦٦١٤٦	١٣٩١٨	٥٢٢٢٨	١٧٧٩٠.١	١٢٥٦٧٣
ك	الوساطة المالية والتأمين	٣١٧	١٦٤٤٢٠.٠	٢٠.٥١٧٥	١٤٣٩٠.٢٤	١٦٢٩٨٣٨	١٩٠.٨١٣

(تابع) جدول رقم (٢٠)

عدد المنشآت وقيمة التكوين الرأسمالي الثابت طبقاً للنشاط الاقتصادي

القطاع الخاص (١٠ مشغلين فأكثر)

(القيمة بالآلاف جنيه)

كود النشاط	منطوق النشاط الاقتصادي	عدد المنشآت	التكوين الرأسمالي الثابت				
			الإضافات الرأسمالية خلال العام	الاستيعادات من الأصول الثابتة	التكوين الرأسمالي الثابت الإجمالي	اهلاك الأصول الثابتة	التكوين الرأسمالي الثابت الصافي
٦٨	أنشطة العقارات والتأجير	٨٣٧	١٩٠٨٣٥	١٦٠٩٩٨	٢٩٨٣٧	٢١٤٨١٠٦	٢١١٨٢٦٩-
ل	العقارات والتأجير	٨٣٧	١٩٠٨٣٥	١٦٠٩٩٨	٢٩٨٣٧	٢١٤٨١٠٦	٢١١٨٢٦٩-
٦٩	الأنشطة القانونية والمحاسبية	١٠٥٧	١٣٧٧٠	٢٠٩	١٣٥٦١	٢٦٦٤٥	١٣٠٨٤-
٧٠	انشطه المراكز الرئيسية والخبرة الاستشارية	٢١١	١٦٠٤٨١	٤٨٤٢٢	١١٢٠٥٩	٢١٦٨٠٥	١٠٤٧٤٦-
٧١	الأنشطة المعمارية والهندسية والاختبارات الفنية والتحليل	١١٨٨	٢٩٥٩٧	١٧٦٢٩	١١٩٦٨	٢١٥٢٦٧	٢٠٣٢٩٩-
٧٢	البحث العلمي والتطوير	٧٨	٠	٠	٠	١٥٠٥	١٥٠٥-
٧٣	الإعلان وبحوث السوق	٦٢٦	١١١٧٦	٩٦٥٤	١٥٢٢	٧٧٥٥٥	٧٦٠٣٢-
٧٤	الأنشطة العلمية والتقنية المتخصصة الأخرى	٣١٤	٣٠٩٦	٣٢٨	٢٧٦٨	١٧٤٩٥	١٤٧٢٨-
٧٥	الأنشطة البيطرية	٤	٠	٠	٠	٣٠٢	٣٠٢-
م	الأنشطة العلمية والتقنية المتخصصة	٣٤٧٨	٢١٨١٢١	٧٦٢٤٢	١٤١٨٧٨	٥٥٥٥٧٤	٤١٣٦٩٥-
٧٧	أنشطة الاستئجار والتأجير	٦٣٦	١٥٥١٤	١١١٦٨	٤٣٤٦	٤٦٢٢٩	٤١٨٨٣-
٧٨	أنشطة التوظيف	٢٧١	٠	٠	٠	٢٠١٤	٢٠١٤-
٧٩	أنشطة خدمات وكالات السفر ومنظمي الرحلات السياحية و الحجز	١٤٣٢	٢٤٤٦٠٤	١٠٩١١٩	١٣٥٤٨٥	٨٠٧٧٩٤	٦٧٢٣٠٩-
٨٠	أنشطة الأمن والمراقبة	٣٢٧	٤٧٣	٠	٤٧٣	٤٠٤٣	٣٥٦٩-
٨١	أنشطة خدمات المباني	٢٤٣	٢٣٩٢	٥١١٦	٢٧٢٣-	٢١٦٠٦	٢٤٣٣٠-
٨٢	أنشطه خدمات المكتب التنفيذي وانشطه المعاونه المكتبية الخاصة	٢٣٧	٢٠٩٦٨	١١٠٢٥	٩٩٤٣	١٨٦٥٦	٨٧١٢-
ن	الانشطه الاداريه وخدمات الدعم	٣١٤٦	٢٨٣٩٥٣	١٣٦٤٢٨	١٤٧٥٢٥	٩٠٠٣٤٢	٧٥٢٨١٨-
٨٥	التعليم	٣٣٥١	٤٢١١٧٢	٢٤٧٧٠	٣٩٦٤٠٢	٧٦٦١٧٢	٣٦٩٧٧٠-
ع	التعليم	٣٣٥١	٤٢١١٧٢	٢٤٧٧٠	٣٩٦٤٠٢	٧٦٦١٧٢	٣٦٩٧٧٠-

(تابع) جدول رقم (٢٠)

عدد المنشآت وقيمة التكوين الرأسمالي الثابت طبقاً للنشاط الاقتصادي

القطاع الخاص (١٠ مشغلين فأكثر)

(القيمة بالآلاف جنيه)

كود النشاط	منطوق النشاط الاقتصادي	عدد المنشآت	التكوين الرأسمالي الثابت				
			الإضافات الرأسمالية خلال العام	الاستيعادات من الأصول الثابتة	التكوين الرأسمالي الثابت الإجمالي	اهلاك الاصول الثابتة	التكوين الرأسمالي الثابت الصافي
							صافي التغير في المخزون
٨٦	الانشطة المتصلة بصحة الإنسان	٢١٨٤	٣٠٥١٩٠	٧٨٦٩٧	٢٢٦٤٩٣	٤٤٤٩٢٠	٢١٨٤٢٧-
٨٧	أنشطة رعاية المقيمين	٣٦٩	٢٨	٠	٢٨	١٣١٣٢	١٣١٠٤-
٨٨	أنشطة العمل الاجتماعي بدون إقامة	٦٧١٢	١٩٠٦٥٣	٨٢٩٦١	١٠٧٦٩٢	١٨١٩٦٢	٧٠٤
ف	الصحة وأنشطة العمل الاجتماعي	٩٢٦٦	٤٩٥٨٧٠	١٦١٦٥٨	٣٣٤٢١٢	٦٤٠٠١٤	٣٠٥٨٠٢-
٩٠	أنشطة فنون المسرح والموسيقى والأنشطة الترفيهية	٤٨	٠	٠	٠	٣٠٩	٣٠٩-
٩١	أنشطة المكتبات والمتاحف ودور الوثائق والأنشطة الثقافية الأخرى	٥	٠	٠	٠	٢٠٥	٢٠٥-
٩٢	انشطة المقامرة والمراهنة	٢	٠	٠	٠	٧٩٦	٧٩٦-
٩٣	انشطة الرياضة والترفيه والتسلية	٨٦٤	٩٠١٥٢	١٨٥٠٤	٧١٦٤٨	٣٤٨٥١٩	٢٧٦٨٧١-
ص	أنشطة الفنون والإبداع والتسلية	٩١٩	٩٠١٥٣	١٨٥٠٤	٧١٦٤٩	٣٤٩٨٢٩	٢٧٨١٨٠-
٩٤	انشطة المنظمات ذات العضوية	٤٣٩	١٦٢٠٧١	٧	١٦٢٠٦٤	٣٣٣٠٣	١٢٨٧٦١
٩٥	إصلاح أجهزة الحاسب الآلي والسلع الشخصية والمنزلية	٢١١	٢٠٩٩	١٣٩٨	٧٠١	٨٣٨١	٧٦٨٠-
٩٦	أنشطة الخدمات الشخصية الأخرى	١٧٦	١٦٠٥١	٥٧٥	١٥٤٧٦	١٩٧١٤	٤٢٣٧-
ق	أنشطة الخدمات الأخرى	٨٢٦	١٨٠٢٢٢	١٩٨٠	١٧٨٢٤١	٦١٣٩٨	١١٦٨٤٣
الإجمالي			٤٤٤٢٨٥٠٣	٣٥٥٨٣٨٧	٤٠٨٧٠١١٥	٤١٨٩٦١٠٣	١٠٢٥٩٨٨-
			٧٣٣٦٣				٢٣٣٠٠٩٠٠