



جمهورية مصر العربية
الجهاز المركزي للتعبئة العامة والإحصاء
Arab Republic Of Egypt
Central Agency For Public Mobilization & Statistics

النشرة الربع سنوية
Quarterly Bulletin
بحث القوى العاملة
Labour Force Survey
الربع الثالث
thirdQuarter

يوليو/ اغسطس/ سبتمبر ٢٠١٩
Jul / Aug/ sep2019



إصدار نوفمبر ٢٠١٩
Issue of
November2019

مرجع رقم ٦٧-١٢٢١١-٢٠١٩
Ref No - 67 -12211 -2019



جمهورية مصر العربية
الجهاز المركزي للتعبئة العامة والإحصاء
Arab Republic Of Egypt
Central Agency For Public Mobilization & Statistics

النشرة الربع سنوية
Quarterly Bulletin
بحث القوى العاملة
Labour Force Survey
الربع الثالث
thirdQuarter

يوليو / اغسطس / سبتمبر ٢٠١٩
Jul / Aug/ sep2019

عند إعادة نشر أو اقتباس
أى مادة من هذا الإصدار يرجى الإشارة إلى المصدر وهو
الجهاز المركزي للتعبئة العامة والإحصاء



Contents

المحتويات

Subject	رقم الصفحة Page No.	الموضوع
List of tables	أ	قائمة الجداول
Figures of contents	ج	قائمة الاشكال
Methodology of statistic		منهجية الإحصائية
Section 1: General Introduction	1	الفصل الأول : مقدمة عامة
Section 2: Sample Design and Selection	5	الفصل الثاني : تصميم وسحب عينة البحث
Section 3: Survey Tools	10	الفصل الثالث: أدوات البحث
Section 4: Definitions and Concepts	13	الفصل الرابع: التعاريف والمفاهيم المستخدمة فى البحث
Section 5: Implementation Stages of the survey	18	الفصل الخامس: مراحل تنفيذ البحث



Preface

Human element represents the labour force, which exercised all service production and consumption activities in society .From here comes the importance of statistics and studies related to the growth of installation distribution of manpower and labor force with different characteristics and kinds.

So CAPMAS issuing a quarterly labour force bulletin which includes data on: manpower size, labour force and measuring employment, unemployment beside sex and geographic distribution of labour force (employed and unemployed) according to some different characteristics.

CAPMAS presents the Third quarter's of labour force survey bulletin (July–August–September) 2019 for researchers and those who are interesting in this field. Hoping that it achieves its attained goals.

Best regards,,,

General / Khirat Mohammed Barakat
CAPMAS President

تقديم

يمثل العنصر البشري قوة العمل التى تمارس كافة الأنشطة الخدمية والإنتاجية والإستهلاكية فى المجتمع ، من هنا تأتى أهمية الإحصاءات والدراسات المتعلقة بنمو وتركيب وتوزيع القوى البشرية وقوة العمل بمختلف أنواعها وخصائصها.

لذا يقوم الجهاز المركزى للتعبئة العامة والإحصاء بإصدار " النشرة الربع سنوية لبحث القوى العاملة " التى تتضمن بيانات عن حجم القوى البشرية وقوة العمل وقياس العمالة والبطالة بالإضافة إلى التوزيع الجغرافى والنوعى لقوة العمل (مستغلين / متعطلين) طبقاً لبعض الخصائص المختلفة .

يقدم الجهاز هذه النشرة عن الربع الثالث لبحث القوى العاملة (يوليو – أغسطس – سبتمبر) لعام ٢٠١٩ للباحثين والمهتمين بهذا المجال آملاً أن تحقق الأهداف المرجوة منها.

والله ولى التوفيق ،،،

لواء / خيرت محمد بركات
رئيس الجهاز المركزى للتعبئة العامة والإحصاء



قائمة الجداول List Of Tables

Table No.	Tables	رقم الصفحة Page No.	الجدول	رقم الجدول
Table (1)	Economic Activity Rates by Age Group, Educational Status Geographical Regions And Gender	22	معدلات المساهمة فى النشاط الاقتصادى طبقاً لفئات السن، الحالة التعليمية، الأقاليم الجغرافية والنوع	جدول (١)
Table (2)	Employment rates by age groups, Educational status , Geographical Regions and Gender	24	معدلات التشغيل طبقاً لفئات السن، الحالة التعليمية، الأقاليم الجغرافية والنوع	جدول (٢)
Table (3)	Unemployment Rates by Age Group, Educational Status Geographical Region And Gender	26	معدلات البطالة طبقاً لفئات السن، الحالة التعليمية، الأقاليم الجغرافية والنوع	جدول (٣)
Table (4)	Percentage Distribution of Manpower (15 Years & above) by Employment status ,Age groups and Gender	29	التوزيع النسبى للقوى البشرية (١٥ سنة فأكثر) طبقاً للحالة العملية ، فئات السن والنوع	جدول (٤)
Table (5)	Percentage Distribution of Manpower (15 Years & above) by Employment, Education status and Gender	31	التوزيع النسبى للقوى البشرية (١٥ سنة فأكثر) طبقاً للحالة العملية و التعليمية والنوع	جدول (٥)
Table (6)	Percentage Distribution of Manpower (15 Years & above) by Employment status ,Geographical Regions and Gender	32	التوزيع النسبى للقوى البشرية (١٥ سنة فأكثر) طبقاً للحالة العملية ، الأقاليم الجغرافية والنوع	جدول (٦)
Table (7)	Percentage Distribution of Labour Force (15 Years & above) According to Age groups, Geographical Regions and Gender	34	التوزيع النسبى لقوة العمل (١٥ سنة فأكثر) طبقاً لفئات السن ، الأقاليم الجغرافية والنوع	جدول (٧)
Table (8)	Percentage Distribution of Labour Force (15 Years & above) According to Educational Status, Geographical Regions and Gender	35	التوزيع النسبى لقوة العمل (١٥ سنة فأكثر) طبقاً للحالة التعليمية ، الأقاليم الجغرافية والنوع	جدول (٨)
Table (9)	Percentage Distribution of Employed Persons (15 Years & above) According to Age groups, Geographical Regions and Gender	37	التوزيع النسبى للمشتغلين (١٥ سنة فأكثر) طبقاً لفئات السن ، الأقاليم الجغرافية والنوع	جدول (٩)
Table (10)	Percentage Distribution of Employed Persons (15 Years & above) According to Educational Status, Geographical Regions And Gender	38	التوزيع النسبى للمشتغلين (١٥ سنة فأكثر) طبقاً للحالة التعليمية ، الأقاليم الجغرافية والنوع	جدول (١٠)
Table (11)	Percentage Distribution of Employed Persons (15 Years & above) According to Employment status, Age and Gender	39	التوزيع النسبى للمشتغلين (١٥ سنة فأكثر) طبقاً للحالة العملية ، فئات السن والنوع	جدول (١١)
Table (12)	Percentage Distribution of Employed Persons (15 Years & above) According to Employment status, Educational Status and Gender	41	التوزيع النسبى للمشتغلين (١٥ سنة فأكثر) طبقاً للحالة العملية ، الحالة التعليمية والنوع	جدول (١٢)
Table (13)	Percentage Distribution of Employed Persons (15 Years & above) According to Employment Status, Geographical Regions and Gender	43	التوزيع النسبى للمشتغلين (١٥ سنة فأكثر) طبقاً للحالة العملية ، الأقاليم الجغرافية والنوع	جدول (١٣)
Table (14)	Percentage Distribution of Employed Persons (15 Years & above) According to Main Occupation , Age group and Gender	45	التوزيع النسبى للمشتغلين (١٥ سنة فأكثر) طبقاً لأقسام المهن الرئيسية ، فئات السن و النوع	جدول (١٤)
Table (15)	Percentage Distribution of Employed Persons (15 Years & above) According to Main Occupation , Educational Status and Gender	46	التوزيع النسبى للمشتغلين (١٥ سنة فأكثر) طبقاً لأقسام المهن الرئيسية ، الحالة التعليمية والنوع	جدول (١٥)
Table (16)	Percentage Distribution of Employed persons (15 Years & above) According to Main Occupation , Geographical Regions And Gender	47	التوزيع النسبى للمشتغلين (١٥ سنة فأكثر) طبقاً لأقسام المهن الرئيسية ، الأقاليم الجغرافية و النوع	جدول (١٦)
Table (17)	Percentage Distribution of Employed Persons (15 Years & above) According to Economic Activity , Geographical Regions and Gender	49	التوزيع النسبى للمشتغلين (١٥ سنة فأكثر) طبقاً لأقسام النشاط الإقتصادى ، الأقاليم الجغرافية والنوع	جدول (١٧)
Table (18)	Percentage Distribution of Employed Persons (15 Years & above) According to Sector, Geographical Regions and Gender	52	التوزيع النسبى للمشتغلين (١٥ سنة فأكثر) طبقاً لنوع القطاع ، الأقاليم الجغرافية والنوع	جدول (١٨)
Table (19)	Percentage Distribution of Employed Persons (15 Years & above) According to work stability by Sector And Gender	53	التوزيع النسبى للمشتغلين (١٥ سنة فأكثر) وفقاً للاستقرار فى العمل ، القطاع والنوع	جدول (١٩)
Table (20)	Percentage Distribution of Employed Persons (15 Years & above) According to Weekly Working Hours by Employment Status and Gender	54	التوزيع النسبى للمشتغلين (١٥ سنة فأكثر) وفقاً لعدد ساعات العمل الاسبوعية ، الحالة العملية والنوع	جدول (٢٠)



قائمة الجداول List Of Tables

Table No.	Tables	رقم الصفحة Page No.	الجدول	رقم الجدول
Table (21)	Average Hours Working for Employed Persons by Economic Activity and Employment Status	57	متوسط عدد ساعات العمل الاسبوعية للمشتغلين طبقاً لأقسام النشاط الاقتصادي والحالة العملية	جدول (٢١)
Table (22)	work Quality Indicators for Employees (15 Years & above) According to Sector and Gender	58	مؤشرات جودة العمل للمشتغلين بأجر (١٥ سنة فأكثر) طبقاً للقطاع والنوع	جدول (٢٢)
Table (23)	Percentage Distribution of Employee (15 Years & above) According to Sector, Geographical Regions and Sex	60	التوزيع النسبي للمشتغلين بأجر (١٥ سنة فأكثر) طبقاً لنوع القطاع، الأقاليم الجغرافية والنوع	جدول (٢٣)
Table (24)	Percentage Distribution of Unemployed Persons (15-64 years) according to Type of Unemployment, Geographical Regions and Gender	62	التوزيع النسبي للمتغلبين (١٥ - ٦٤ سنة) طبقاً لنوع التعطل، الأقاليم الجغرافية والنوع	جدول (٢٤)
Table (25)	Percentage Distribution of Unemployed Persons (15 -64 Years) According to Age groups, Geographical Regions and Gender	63	التوزيع النسبي للمتغلبين (١٥ - ٦٤ سنة) طبقاً لفئات السن، الأقاليم الجغرافية والنوع	جدول (٢٥)
Table (26)	Percentage Distribution of Unemployed Persons (15- 64 years) According to Educational Status, Geographical Regions and Gender	64	التوزيع النسبي للمتغلبين (١٥ - ٦٤ سنة) طبقاً للحالة التعليمية، الأقاليم الجغرافية والنوع	جدول (٢٦)
Table (27)	Percentage Distribution of Unemployed Persons (15-64years) by duration of Unemployment Period, Educational Status and Gender	66	التوزيع النسبي للمتغلبين (١٥ - ٦٤ سنة) طبقاً لمدة التعطل، الحالة التعليمية والنوع	جدول (٢٧)



قائمة الأشكال

Figures Of Content

Figure No.	Figures	رقم الصفحة Page No.	الأشكال	رقم الشكل
Figure (1)	Economic Activity Rates by Age Group And Gender	23	معدلات المساهمة فى النشاط الاقتصادى طبقاً لفئات السن والنوع	شكل (١)
Figure (2)	Economic Activity Rates by Educational Status and Gender	23	معدلات المساهمة فى النشاط الاقتصادى طبقاً للحالة التعليمية والنوع	شكل (٢)
Figure (3)	Employment Rates by Age group and Gender	25	معدلات التشغيل طبقاً لفئات السن والنوع	شكل (٣)
Figure (4)	Employment Rates by Educational status and Gender	25	معدلات التشغيل طبقاً للحالة التعليمية والنوع	شكل (٤)
Figure (5)	Unemployment Rates by Age group and Gender	27	معدلات البطالة طبقاً لفئات السن والنوع	شكل (٥)
Figure (6)	Percentage Distribution of Manpower (15 Years & above) by Employment status and Gender	30	التوزيع النسبى للقوى البشرية (١٥ سنة فأكثر) طبقاً للحالة العملية والنوع	شكل (٦)
Figure (7)	Percentage Distribution of Employed Persons (15 Years & above) by Age group and Employment status	40	التوزيع النسبى للمشتغلين (١٥ سنة فأكثر) طبقاً لفئات السن والحالة العملية	شكل (٧)
Figure (8)	Percentage Distribution of Employed Persons (15 Years & above) by Educational Status and Employment status	42	التوزيع النسبى للمشتغلين (١٥ سنة فأكثر) طبقاً للحالة التعليمية والحالة العملية	شكل (٨)
Figure (9)	Percentage Distribution of Employed Persons (15 Years & above) by Geographical Regions and Employment status	44	التوزيع النسبى للمشتغلين (١٥ سنة فأكثر) طبقاً للأقاليم الجغرافية والحالة العملية	شكل (٩)
Figure (10)	Percentage Distribution of Employed Persons (15 Years & above) according to Main Occupation And Gender	48	التوزيع النسبى للمشتغلين (١٥ سنة فأكثر) طبقاً لأقسام المهن الرئيسية و النوع	شكل (١٠)
Figure (11)	Percentage Distribution of Employed Persons (15 Years & above) according to Economic Activity	51	التوزيع النسبى للمشتغلين (١٥ سنة فأكثر) طبقاً لأقسام النشاط الإقتصادي	شكل (١١)
Figure (12)	Percentage Distribution of Employed Persons (15 Years & above) according to Sector and Gender	55	التوزيع النسبى للمشتغلين (١٥ سنة فأكثر) طبقاً للقطاع والنوع	شكل (١٢)
Figure (13)	Percentage Distribution of Employed Persons (15 Years & above) according to Weekly Working Hours by Employment Status	55	التوزيع النسبى للمشتغلين (١٥ سنة فأكثر) وفقاً لعدد ساعات العمل الأسبوعية والحالة العملية	شكل (١٣)
Figure (14)	Work Quality Indicators for Employees (15 Years & above) According to Gender	59	مؤشرات جودة العمل للمشتغلين بأجر (١٥ سنة فأكثر) طبقاً للنوع	شكل (١٤)
Figure (15)	Percentage Distribution of Unemployed Persons (15-64 years) according to Educational Status	65	التوزيع النسبى للمتغلبين (١٥ - ٦٤ سنة) طبقاً للحالة التعليمية	شكل (١٥)



Methodology of Statistic

SECTION 1

General Introduction

It's importance for users of official statistics to be aware of all methodologies, paths and methods which are undertaken to produce such statistics to achieve transparency and credibility in presentation. In this context, the methodology of implementing the Labor Force Sample Survey and adopted concepts and definitions are presented in this bulletin.

The bulletin consists of the following sections:

Section one: General Introduction.

Section two: Sample Design and Selection.

Section three: Survey tools.

Section four: Definitions and Concepts.

Section five: Implementation Stages of survey.

Tables and Graphs.

First: Historical Review

- 1- The history of Labor force survey in Egypt began since 1957, the first round took place in November during the same year, since then the survey has continued implementation in successive periodicity in quarterly, semi –annual and annually till now.
- 2- Starting from October of 2006, the executive work of labor force survey is developed through concentrating upon developing the questionnaire used in such survey through adding number of flashlights questions that help in accurate determine of sustain private work status for each individual of family members (employed, unemployed, out of labor forceetc) before completing employment data or unemployment characteristics and updating some questions already exist and rearranged in a more logical method .

منهجية الإحصائية

الفصل الأول

مقدمة عامة

من الأهمية بمكان أن يلم مستخدم الإحصاءات الرسمية بكافة الأساليب والطرق والمنهجيات التي اتبعت في إنتاج هذه الإحصائيات لتحقيق الشفافية والمصداقية في العرض. في هذا السياق سيتم عرض المنهجية التي تم اتباعها لتنفيذ بحث القوى العاملة وكذا المفاهيم والتعاريف المطبقة أثناء تنفيذ البحث.

تتكون النشرة من الفصول الآتية :

الفصل الأول : مقدمة عامة.

الفصل الثاني : تصميم وسحب عينة البحث.

الفصل الثالث : أدوات البحث.

الفصل الرابع : التعاريف والمفاهيم المستخدمة في البحث.

الفصل الخامس : مراحل تنفيذ البحث.

الجدداول والرسوم البيانية.

أولاً : التطور التاريخي للبحث :

- ١- يرجع تاريخ بحث القوى العاملة في مصر إلى عام ١٩٥٧ حيث أجريت أول دورة في نوفمبر من ذلك العام، ثم استمر تنفيذ البحث بعد ذلك في دوريات متعاقبة بدورية ربع سنوية أو نصف سنوية أو سنوية حتى الآن.
- ٢- ابتداءً من دورة أكتوبر عام ٢٠٠٦، تم تطوير العمل التنفيذي لبحث القوى العاملة من خلال التركيز على تطوير الاستمارة المستخدمة في البحث بإضافة عدد من الأسئلة الكاشفة التي تساعد في التحديد الدقيق لموقف العمل الخاص بكل فرد من أفراد الأسرة (يعمل، متعطل، خارج قوة العمل...الخ) قبل استكمال البيانات الخاصة بخصائص العمل أو خصائص التعطل وتعديل عدد من الأسئلة الموجودة بالفعل أو إعادة ترتيبها بأسلوب أكثر منطقية .



- 3- Starting from January of 2008, the used methodology in collecting data has been developed to be more representative of the reality of society during survey period by dividing the sample for each governorate into five parts and fulfill every part alone semi monthly periodically throughout the three months (middle and end of month).
 - 4- Starting from January of 2012, and applying to the international recommendations of not adding more questions to keep high quality data level, short questionnaire have been designed to get main labor market indicators .The short questionnaire is applied in three rounds (Jan. – Mar.), (April – June), (Oct. – Dec.),The long questionnaire is applied in the third round (July – Sep.). It includes household housing conditions and migration questions.
 - 5- Starting from the first quarter (Jan. - Mar.2015), the age structure of population has been taken into consideration during weighting the data to represent the different age groups of population in society and the effect of each group on the employment and unemployment. Also, the data presented in this bulletin have been improved and some tables have been added to suit the needs of researchers, planners and scholars. The data presented in the tables represented as percentages of total figures after weighing the data. In addition the number of sample is included in the same tables according to status of population Manpower, employment, unemployment ...).That is because the sample size of the quarter doesn't permit to include the absolute figures. The annual bulletin includes the four rounds of survey. The tables include the absolute figures after weighting.
- ٣- ابتداءً من دورة يناير ٢٠٠٨، تم تطوير المنهجية المستخدمة في جمع البيانات لتكون أكثر تمثيلاً لواقع مجتمع الدراسة خلال فترة البحث وذلك عن طريق تقسيم العينة الخاصة بكل محافظة إلى خمسة أجزاء ويتم استيفاء كل جزء منها على حده بدورية نصف شهرية وذلك طوال الثلاثة أشهر (في منتصف ونهاية الشهر)، وتتم مراحل إنتاج النشرة بالتوازي حيث يتم في منتصف الشهر الثالث المراجعة المكتبية للخمس الأخير وادخاله وترميزه واستخراج النتائج الأولية للبحث.
 - ٤- بداية من يناير ٢٠١٢، وتطبيقاً للتوصيات الدولية بعدم تحميل استمارة القوى العاملة أسئلة إضافية تؤثر على جودة ودقة البيانات تم تصميم استمارة مختصرة تتضمن الأسئلة الجوهرية للحصول على المؤشرات الأساسية لسوق العمل المصري على أن يتم تنفيذها في ثلاث دورات (يناير – مارس)، (أبريل – يونيو)، (أكتوبر – ديسمبر) ويتم تنفيذ الاستمارة المطولة في الربع الثالث (يوليه – سبتمبر) وتتضمن أسئلة إضافية حول الظروف السكنية للأسرة والهجرة.
 - ٥- اعتباراً من الدورة الأولى للبحث (يناير - مارس ٢٠١٥)، تم الأخذ في الاعتبار التركيب العمري للسكان محل البحث وذلك لتمثيل كافة الفئات العمرية للمجتمع عند تكبير العينة، كما تم تطوير أسلوب عرض البيانات بالنشرة بإضافة عدد من الجداول التي تلائم احتياجات الباحثين والدارسين والمختصين. تم عرض النتائج بالجداول في صورة نسب مئوية تمثل فئات المجتمع مع عرض حجم العينة كأعداد بنفس الجداول وفقاً للبيانات المعروضة (القوى البشرية، المشتغلين، المتعطلين،.....)، حيث أن عينة الربع لا تسمح بعرض الأعداد المطلقة ويتم تجميع الأربع أرباع في النشرة السنوية ويتم عرض جداول النشرة في صورة مطلقة بعد التكبير.



6- At the beginning of the first quarter in 2018 (January-March), the sample design was developed. sample size was withdrawn 50% of the (panel households) visited in the same quarter last year and 50% of the sample size (new households) visited for the first time, as well as to divide the sample of each governorate into six parts instead of five , in addition to Develop research questions according to the goals of Nineteenth Congress of Labor Statistics held at Geneva in 2013, therefore new questions to measure informal employment and the informal sector. An application for the new questionnaire has been designed and implemented on the tablet, Entry application has been designed for the new questionnaire so that the question will be completed on the field and then The data is entered through the researchers at the offices, correcting the errors first-hand and returning to the family again and sending data daily.

٦- اعتباراً من الدورة الأولى للبحث (يناير - مارس ٢٠١٨) تم تطوير تصميم العينة حيث تم سحب ٥٠٪ من حجم العينة (أسر تتبعية) تم زيارتها في الربع المماثل من العام السابق، وسحب ٥٠٪ من حجم العينة (أسر جديدة) يتم زيارتها لأول مرة، وكذلك تقسيم العينة الخاصة بكل محافظة إلى ستة أجزاء بدلاً من خمسة أجزاء ، بالإضافة إلى تطوير الاستمارة وتنفيذ توصيات المؤتمر التاسع عشر لإحصاءات العمل الذي عقد في جنيف وإضافة عدد من الأسئلة لقياس العمالة غير الرسمية والقطاع غير الرسمي.... الخ، وايضاً تم تصميم برنامج إدخال للاستمارة الجديدة بحيث يتم استيفاء الاستمارات ميدانياً ثم يتم إدخال البيانات من خلال الباحثين بالمكاتب وتقنية الأخطاء أول بأول والرجوع للأسرة مرة أخرى والتصحيح وإرسال البيانات يومياً.

Second: Survey objectives

- 1- Measuring the Egyptian civilian labor force and its characteristics.
- 2- Measuring the level of employment in different geographic areas of the republic.
- 3- Measuring the geographic distribution of the employed persons according to the following characteristics :
(Sex – age – educational status – employment status – occupation – economic activity– sector – stability in work – work hours).
- 4- Measuring unemployment level in the various geographic areas of the republic.
- 5- Measuring the geographic distribution of unemployed persons according to the following characteristics:
Sex – age – educational status – period of unemployment–unemployment nature (worked before / never worked before) – occupation and economic activity of the unemployed who have never worked before. The survey annual bulletin includes all those variables while the quarterly bulletin is limited to some specific variables.

ثانياً: أهداف البحث:

- ١- قياس حجم قوة العمل المصرية المدنية داخل الدولة وخصائصها المختلفة.
- ٢- قياس مستوى التشغيل والتوظيف بالمجتمع وبالمناطق الجغرافية المختلفة بالجمهورية.
- ٣- رصد التوزيع الجغرافي للمشتغلين وفقاً لعدد من الخصائص أهمها:
(النوع – السن – الحالة التعليمية – الحالة العملية – المهنة – النشاط الاقتصادي – القطاع – الاستقرار في العمل – ساعات العمل).
- ٤- قياس مستوى البطالة بالمناطق الجغرافية المختلفة بالجمهورية.
- ٥- رصد التوزيع الجغرافي للمتغطلين وفقاً للخصائص التالية :
(النوع – السن – الحالة التعليمية – مدة التعطل – نوع التعطل (سبق له العمل / لم يسبق له العمل) – المهنة والنشاط الاقتصادي بالنسبة للمتغطل الذي سبق له العمل).
تتضمن النشرة السنوية المجمع هذه المتغيرات جميعها ، بينما تقتصر النشرة الربع سنوية على بعض المتغيرات المختارة.



Third: Survey Implementation

When we was implemented the survey, we takes into account the coordination with all stages of the research process in parallel line. Starting from the stage of collecting data from the field, where the week to allocated to the field work and the other week for data entry using the tablet device and sending the data to the main server. starting from the second week the paper questionnaires was sending from all government to the labour force department.

After that there are two stages, one for review the data validation and the second for data coding, while the both stages doing in parallel with data collection stage for the next weeks.

The final results are publishing in quarterly bulletin, by Arabic and English language.

ثالثاً : أسلوب تنفيذ البحث :

روعى عند التنفيذ التنسيق بين جميع مراحل العمل بالبحث والتي تسير في خطوط متوازية بدءاً من مرحلة جمع البيان من الميدان حيث يتم تخصيص أسبوع لجمع البيانات يليه أسبوع إدخال البيانات عن طريق نفس الباحث باستخدام التابلت وارسال البيانات ثم يتم تسليم الإستمارات الورقية من مختلف المحافظات الى إدارة البحث بالجهاز بدءاً من الأسبوع الثانى للعمل الميدانى، تعقب هذه المرحلة مرحلتي تنقية الأخطاء لتقييم دقة ومنطقية البيانات أولاً بأول والتميز بالتوازي مع مرحلة جمع البيانات فى الأسابيع المتتالية. يتم إعداد النتائج النهائية للبحث والتي تصدر في النشرة الربع سنوية باللغة العربية والإنجليزية.



SECTION 2

Sample Design and Selection

The sample of Labor Force Survey is a two-stage stratified cluster sample and self-weighted to the extent practical.

First: Sample Size:

Sample size designed for Third quarter 2019 (July. – September.) is 22500 households, which are divided into 12186 new households that selected from master sample 2018, and 10314 panel households for the same quarter 2018 that selected from master sample 2010.

Second: Cluster Size:

The cluster size is 18 households.

Third: Sampling stages:

(1) First sampling stage:

A. Primary Sampling Unit:

- The 2006 Population Census provided adequate data at the level of the Enumeration Area (EA's). The first stage electronic list of EA's represented sample design the corresponding number of census households is taken as a measurement of size (MOS). The average size of an (EA) is 200 household. The number of (EA's), which is selected as master sample is 5024 (EA's).
- The 2018 sample was increased by more than the actual increase in the number of households according to the 2017 census. The sample size of 2017 was 2 million households, twice the size of the basic sample in 2010. According to 2017 census data, Households in the Arab Republic of Egypt, about 23.5 million households, that increased about 35% compared to the number of households in the 2006 census.

الفصل الثاني

تصميم وسحب عينة البحث

إن عينة بحث القوى العاملة هي عينة عنقودية طبقية ذات مرحلتين وذاتية الترجيح.

أولاً: حجم العينة:

بلغ حجم عينة الربع الثالث ٢٠١٩ (يوليو - سبتمبر) ٢٢٥٠٠ أسرة معيشية مقسمة إلى ١٢١٨٦ أسرة جديدة تم سحبها من العينة الأساسية لعام ٢٠١٨ و ١٠٣١٤ أسرة تتبعية تم زيارتها لنفس الربع للعام السابق ٢٠١٨ تم سحبها من العينة الأساسية لعام ٢٠١٠.

ثانياً: حجم العنقود:

بلغ حجم العنقود ١٨ أسرة معيشية.

ثالثاً: مراحل المعاينة:

١- المرحلة الأولى للمعاينة:

أ- وحدة المعاينة الأولية:

- يوفر تعداد السكان لعام ٢٠٠٦ بيانات كافية على مستوى منطقة العد، ولقد مثلت قائمة مناطق العد الإلكترونية إطار المرحلة الأولى للمعاينة، أي أن العدد المناظر للأسر المعيشية في منطقة العد قد أخذ كمقياس للحجم، وقد بلغ حجم منطقة العد في المتوسط حوالي ٢٠٠ أسرة معيشية، وبلغ عدد وحدات المعاينة الأولية التي تم اختيارها في المرحلة الأولى من العينة الرئيسية ٥٠٢٤ منطقة عد.

- وجدير بالذكر أنه قد تم زيادة حجم العينة الأساسية لعام ٢٠١٨ بنسبة أكبر من الزيادة الفعلية في عدد الأسر المعيشية وفقاً لتعداد ٢٠١٧، حيث أن حجم العينة الأساسية لعام ٢٠١٧ بلغ مليوني أسرة معيشية بما يمثل ضعف حجم العينة الأساسية لعام ٢٠١٠، علماً بأنه وفقاً لبيانات تعداد ٢٠١٧ فقد بلغ عدد الأسر المعيشية بجمهورية مصر العربية نحو ٢٣.٥ مليون أسرة معيشية بزيادة نحو ٣٥٪ مقارنة بعدد الأسر بتعداد ٢٠٠٦.



B- Sample Allocation among Governorates:

Governorate is considered the primary main strata that divided into substrata (Urban/ Rural), allocation proportional to size was determined among governorates as well as among urban and sampling rural in each governorate at the first sampling stage.

See table (A) Sample Allocation among Governorates (Urban/Rural).

بـ تخصيص العينة بين المحافظات:

تعتبر المحافظة هي الطبقة الأولية الأساسية التي تنقسم بدورها الى (حضر/ريف) كطبقات فرعية وتم تحديد التخصيص متناسب مع الحجم بين المحافظات وكذلك بين الحضر والريف بكل محافظة في المرحلة الأولى للمعاينة.

يوضح الجدول رقم (أ) تخصيص قطع العينة الأساسية بكل محافظة (حضر / ريف).



جدول (أ) تخصيص قطع العينة الأساسية بكل محافظة (حضر/ريف)

Table (A): Sample Allocation among Governorates (Urban/Rural)

Governorate	كود المحافظة Code	الإجمالي Total	ريف Rural	حضر Urban	المحافظة
Total		1250	704	546	الإجمالي
Cairo	1	115	0	115	القاهرة
Alexandria	2	68	0	68	الإسكندرية
Port Said	3	18	0	18	بورسعيد
Suez	4	17	0	17	السويس
Damietta	11	28	17	11	دمياط
Dakahlia	12	81	58	23	الدقهلية
Sharkia	13	84	63	21	الشرقية
Kalyoubia	14	73	41	32	القليوبية
Kafr-El- sheik	15	48	37	11	كفر الشيخ
Gharbia	16	67	47	20	الغربية
Menoufia	17	57	45	12	المنوفية
Behira	18	77	63	14	البحيرة
Ismaelia	19	25	13	12	الإسماعيلية
Giza	21	99	36	63	الجيزة
Beni- Suef	22	44	34	10	بني سويف
Fayoum	23	48	36	12	الفيوم
Menia	24	67	54	13	المنيا
Asyout	25	55	41	14	أسيوط
Suhag	26	60	47	13	سوهاج
Qena	27	44	35	9	قنا
Aswan	28	25	14	11	أسوان
Luxor	29	23	13	10	الأقصر
Red Sea	31	7	0	7	البحر الأحمر
El-wadi El-Gidid	32	5	2	3	الوادي الجديد
Matrouh	33	7	3	4	مطروح
North Sinai	34	6	3	3	شمال سيناء
South Sinai	35	2	1	1	جنوب سيناء



C. Sample frame first Stage:

The Census lists of EA's for each strata constitute the frame of the sample first stage. The identification information appears on the EA's list includes District code,(Shiakha /Village)code, Census Supervisor and enumerator numbers, Census Supervisor number is unique at the level of (Shiakha / Village), while the enumerator number is unique within the EA enumeration assigned to supervisor.

During investigating the list of EA's with regard to the number of households and their consistency with each EA, it has been found that number of households at these EA's are below the average (less than 200 household). The reason for that is some enumerators included institutional households which have been excluded later and included only households in habiting private housing. As a result, a decision was made to adjoin any EA with less than 160 H.H. to an adjacent one. Thus, in those exceptional cases the primary Sampling Units (PSU) consists of two EA's.

To select the primary sampling units (Sampling first stage), the frame was arranged to provide implicit stratification with regard to the geographic location, where the urban of each governorate was arranged in a spiral according to the geographic location (kism / district). The same sort of ordering was made on the rural frame, but according to the district location. The systematic selection of EA's sample from such a sorted frame will ensure balanced distribution of the sample over the substrata of respective governorates,

After this stage, the sample was selected with probability proportional to Size (PPS), of census households number in EA (200 households) was taken as a Measure of Size (MOS).

D-Division of Primary Sampling Unit:

Primary sampling unit (5024 EA) was divided into four rounds, each has (1257 EA).

Then the household sample was then selected from each EA with equal probability, using the systematic selection method normally.

See table (B) Designed, Implemented sample and Response Rate according to governorate (Urban & Rural).

ج- إطار المرحلة الأولى للمعاينة:

تم اعتبار إطار المرحلة الأولى للمعاينة هو قوائم التعداد الخاصة بمناطق العد لكل طبقة مرفقاً بها عدد الأسر المعيشية المناظرة لها، وتتضمن البيانات التعريفية لقوائم العد أكواد (القسم / المركز / الشياخة / القرية)، رقم كلاً من مشرف التعداد والعداد، ويكون رقم المشرف وحيد على مستوى (الشياخة / القرية) بينما يكون رقم العداد وحيد في منطقة العد الخاصة بالمشرف.

بالنظر إلى قوائم مناطق العد مع الأخذ في الاعتبار عدد الأسر المعيشية واتساقها مع كل منطقة عد، وجد أن بعض هذه المناطق بها عدد من الأسر المعيشية أقل من المتوسط أى أقل من ٢٠٠ أسرة ويرجع ذلك إلى أن بعض العدادين يقومون بتسجيل المنشآت التي بها أفراد ثم تستبعد بعد ذلك ويحسب فقط الأسر المعيشية التي تقطن المساكن الخاصة ، نتيجة لذلك فقد تقرر ضم منطقة العد التي بها أقل من ١٦٠ أسرة معيشية إلى منطقة العد التي تجاورها وبذلك تتكون وحدة المعاينة الأولية في هذه الحالات الاستثنائية من منطقتي عد.

لإختيار وحدات المعاينة الأولية (المرحلة الأولى للمعاينة) تم ترتيب الإطار لكي يتضمن تقسيم طبقي ضمنى طبقاً للموقع الجغرافي حيث تم ترتيب حضر كل محافظة بشكل حلزوني طبقاً للموقع الجغرافي (القسم/ الحى) وتم اتباع نفس الأسلوب بالنسبة لإطار الريف ولكن طبقاً لموقع المركز، ويضمن ترتيب الإطار بهذه الطريقة الحلزونية أن يكون الإختيار المنتظم لوحدات المعاينة الأولية موزعة توزيعاً متوازناً للعينات على الطبقات الفرعية عبر المحافظة المعنية.

بعد الإنتهاء من إعداد الأطر بالطريقة السابقة ، تم سحب وحدات المعاينة الأولية للمرحلة الأولى من العينة بأسلوب السحب المتناسب مع الحجم (PPS) مع أخذ عدد من الأسر المعيشية في منطقة العد (٢٠٠ أسرة معيشية) كمقياس للحجم (MOS) .

د- تقسيم العينة الأساسية :

تم تقسيم عدد وحدات العينة الأساسية (٥٠٢٤ منطقة عد) إلى أربع دورات كل دورة بها ١٢٥٧ منطقة تم سحب أسر العينة من كل منطقة عد بإحتمال متساوى باستخدام طريقة السحب المنتظمة.

يوضح الجدول (ب) عدد الأسر في العينة المصممة العينة المنفذة ونسبة الاستجابة بكل محافظة (حضر/ ريف).



جدول (ب) عدد الأسر فى العينة المصممة والعينة المنفذة ونسب الاستجابة بكل محافظة (حضر/ ريف)

Table (B): Designed and Implemented Sample and Response Rate According to Governorate (Urban – Rural)

Governorate	نسبة الإستجابة (%)			العينة المنفذة			العينة المصممة			المحافظة
	Response Rate			Implemented Sample			Designed Sample			
	إجمالي Total	ريف Rural	حضر Urban	إجمالي Total	ريف Rural	حضر Urban	إجمالي Total	ريف Rural	حضر Urban	
Total	89.6	94.9	82.8	20164	12009	8155	22500	12654	9846	الإجمالي
Cairo	74.0	0.0	74.0	1531	0	1531	2070	0	2070	القاهرة
Alexandria	83.0	0.0	83.0	1016	0	1016	1224	0	1224	الإسكندرية
Port Said	84.0	0.0	84.0	272	0	272	324	0	324	بورسعيد
Suez	74.8	0.0	74.8	229	0	229	306	0	306	السويس
Damietta	92.7	92.5	92.9	467	283	184	504	306	198	دمياط
Dakahlia	93.6	95.7	88.4	1365	999	366	1458	1044	414	الدقهلية
Sharkia	95.9	96.8	93.1	1450	1098	352	1512	1134	378	الشرقية
Kalyoubia	85.5	87.1	83.3	1123	643	480	1314	738	576	القليوبية
Kafr-El-sheik	94.3	94.9	92.4	815	632	183	864	666	198	كفر الشيخ
Gharbia	92.7	93.9	90.0	1118	794	324	1206	846	360	الغربية
Menoufia	91.5	94.0	82.4	939	761	178	1026	810	216	المنوفية
Behira	95.9	97.0	90.9	1329	1100	229	1386	1134	252	البحيرة
Ismaelia	87.3	95.7	78.2	393	224	169	450	234	216	الإسماعيلية
Giza	81.3	94.6	73.7	1449	613	836	1782	648	1134	الجيزة
Beni- Suef	96.1	97.5	91.1	761	597	164	792	612	180	بني سويف
Fayoum	92.9	95.2	86.1	803	617	186	864	648	216	الفيوم
Menia	98.1	97.7	99.6	1183	950	233	1206	972	234	المنيا
Asyout	92.8	93.9	89.7	919	693	226	990	738	252	السيوط
Suhag	93.2	93.7	91.5	1007	793	214	1080	846	234	سوهاج
Qena	94.2	94.9	91.4	746	598	148	792	630	162	قنا
Aswan	89.3	92.1	85.9	402	232	170	450	252	198	أسوان
Luxor	98.6	100	96.7	408	234	174	414	234	180	الأقصر
Red Sea	89.7	0.0	89.7	113	0	113	126	0	126	البحر الأحمر
El-wadi El-Gidid	97.8	97.2	98.1	88	35	53	90	36	54	الوادي الجديد
Matrouh	95.2	92.6	97.2	120	50	70	126	54	72	مطروح
North Sinai	88.0	94.4	81.5	95	51	44	108	54	54	شمال سيناء
South Sinai	63.9	66.7	61.1	23	12	11	36	18	18	جنوب سيناء



SECTION 3

Survey Tools

First: Questionnaire

In designing the questionnaire of LFSS, the use of recent concepts and definitions of labor force, employment and unemployment adopted by the International Labor Organization (ILO).

brief description of the questionnaire are as follow:

The LFSS questionnaire consists of seven tables. In addition to a cover page, include geographical and identification data of household.

1- Section one : some Demographic characteristics of household members:

All household members are included in this table which gathers information on the household composition and demographic characteristics for all household members (eg. gender, age, marital status, educational level.

2- Section two: Work characteristics:

This section gathers information on:

- Current situation of work.
- Employment status (paid worker, employer, self employed, unpaid family worker, unpaid worker).
- Economic activity.
- Establishment sector where the respondent work.
- Occupation (craft / profession).
- Actually working hours during the survey week.
- Registering in social insurance or health insurance.
- Type of contract between the employed person and the employer (official hiring , contract, temporary permanent contract , no contract).
- Monthly wage average.
- Questions about secondary work.

الفصل الثالث

أدوات البحث

أولاً: الاستمارة المستخدمة في البحث:

روعي عند تصميم استمارة البحث ، الأخذ بأحدث المفاهيم والتعاريف المستخدمة للقوى العاملة والعمالة والبطالة التي أقرتها منظمة العمل الدولية.
فيما يلي عرض موجز للاستمارة:

تتكون هذه الاستمارة من سبعة أقسام، والظروف السكنية للأسرة المعيشية، بالإضافة إلى صفحتي الغلاف الداخلي والخارجي والتي تحتوى على البيانات التعريفية والجغرافية للأسرة.

١- القسم الأول: الخصائص الديموجرافية لأفراد الأسرة :

يسجل بالقسم جميع أفراد الأسرة المعيشية والخصائص الديموجرافية والاجتماعية لكل فرد منهم: (النوع، السن، الحالة التعليمية، الحالة الزوجية).

٢- القسم الثانى : الخصائص الخاصة بالعمل:

يشمل هذا القسم بيانات عن:

- الموقف الحال من العمل.
- علاقة المشتغل بعمله سواء كان يعمل بأجر أو صاحب عمل أو يعمل لحسابه أو لدى الأسرة.
- النشاط الاقتصادي.
- نوع القطاع الذى تتبعه المنشأة التى يعمل بها الفرد.
- نوع العمل (الحرفة / المهنة).
- عدد ساعات العمل الفعلية خلال أسبوع البحث.
- اشتراك الفرد فى التأمين الصحى، التأمينات الاجتماعية.
- وجود عقد قانوني مكتوب أو تعيين رسمي بين الفرد وجهة العمل وطبيعة هذا العقد.
- متوسط الأجر من العمل.
- أسئلة عن العمل الثانوى.



3- Characteristics of not working persons:

This section including information on the Characteristics of persons who are not working according to current situation (unemployed, outside labour force, outside manpower).

٣- القسم الثالث: خصائص غير العاملين:

يشمل هذا القسم بيانات عن: الموقف الحالي للفرد سواء كان متعطّل أو خارج قوة العمل أو خارج القوى البشرية.

4- Section Four: Characteristics of unemployed persons:

The section including information on the Characteristics of unemployed persons (15 – 64 year) during the reference week As:

- Type of Unemployment.
- Main activity and occupation for unemployed persons who worked before.
- Last unemployment period.
- The main reason for unemployment.

٤- القسم الرابع: خصائص الأفراد المتعطّلين:

يستوفي هذا القسم لكافة الأفراد (١٥ – ٦٤ سنة) الذين استوفوا شروط التعطّل، يشمل هذا القسم بيانات عن:

- نوع التعطّل.
- النشاط الاقتصادي وآخر مهنة زاولها قبل فترة التعطّل الأخيرة.
- مدة التعطّل الأخيرة المتصلة بالشهور.
- السبب الرئيسي للتعطّل.



Second: Classifications:

1- Manual for researchers and office editors

1-Interviewer and filed editor manual was prepared to help researchers and field workers to conduct their tasks perfectly, It includes :

- Identification of the survey importance.
- Responsibilities of interviewers field editors and supervisors.
- General instructions i.e. interview principle, how to deal with refusal cases and avoidance of expectation and being in hurry.
- Explanation of each question, its purpose and how it can be filled.

2- Office editing manual was prepared to explain the ideal way of editing especially the completeness and consistency among all questions.

3- Classification of Occupation

The occupational classification of 2005 which is derived from the 1988 International Standard Classification of Occupation (ISCO) “ first four international digits “ and (2) coding occupations into six digits after slightly modification to suit Egypt's conditions.

4- Classification of Industry (economic activity)

The use of the Industry Classification of 2007 which is derived from the International Standard Industry Classification (ISIC) - Revision Four- “ in the first four international digits “tabulation categories and (2) in the coding process at the level of six digits after slightly modification to suit Egypt's conditions.

5- Administrative Classification

The Administrative Classification has been used in coding statistical data geographically according to governorates, kism, Marks and villages as well as the new cities established inside all governorates.

ثانياً: الأدلة والتصانيف المستخدمة:

١- كتيب تعليمات الباحثين والمراجعة المكتبية:

تم إعداد كتيب تعليمات الباحثين بهدف إمدادهم والقائمين على العمل الميداني بدليل استرشادي يساعدهم على تنفيذ أداء مهامهم على الوجه الأكمل، ويحتوى الكتيب على الآتي:

- التعريف بأهداف البحث.
- واجبات ومسؤوليات كل من الباحث، المراجع المشرف.
- إرشادات عامة لجمع البيانات مثل : فن المقابلة ، التعامل مع مقاومة المجيب ، مواجهة تردد المجيب بلباقة ، تجنب التوقعات وعدم تعجل المقابلة.

د- شرح لكل سؤال وارد بالاستمارة وما هو الهدف من كل سؤال وكيفية استيفاؤه.

٢- تم إعداد كتيب تعليمات للمراجعة المكتبية يتضمن

طريقة المراجعة من حيث اتباع تعليمات الانتقالات الواردة بالاستمارات و التأكد من استيفاء جميع الأسئلة وفقاً لتعليمات الاستمارة.

٣- دليل التصنيف المهني:

تم استخدام دليل المهن لعام ٢٠٠٥ الذي يتفق مع التصنيف الدولي الموحد للمهن لعام ١٩٨٨ (ISCO) في ترميز المهن على مستوى أربعة حدود وتم إضافة عدد (٢) كود ليكون ترميز المهن على مستوى ستة حدود ليلائم ظروف جمهورية مصر العربية.

٤- دليل النشاط الاقتصادي:

تم استخدام دليل النشاط الاقتصادي لعام ٢٠٠٧ والذي يتفق مع التصنيف الدولي للنشاط الاقتصادي (ISIC) في ترميز النشاط على مستوى أربعة حدود وتم إضافة عدد (٢) كود ليكون ترميز النشاط على مستوى ستة حدود ليلائم ظروف جمهورية مصر العربية.

٥- دليل الوحدات الإدارية :

تم استخدام هذا الدليل في تبويب البيانات الإحصائية تبويباً جغرافياً طبقاً للمحافظات والأقسام والمراكز والشيخايات والقرى بكل منها، كذلك المدن والمجتمعات العمرانية الجديدة الداخلة في النطاق الجغرافي لكل محافظة.



Definitions and Concepts

First: Survey Unit

The household has been taken as the survey unit. It is defined as: one person or a group of persons who share the living (food and house) regardless of whether they are relatives or marriage relationship. The de jure enumeration is applied.

1- According to this definition, household members include:

- Persons who are usually living with the household and are present during the time of survey.
- Persons who are usually living with the household but temporarily absent inside Egypt at the time of the survey (less than 6 months).
- Servants who are sharing the household food and accommodation.
- Soldiers persons, reserve officers present or absent at household.
- Civilians working for the military force
- Persons who are working at police agency (police staff, civilians).

2- The following are excluded from the household members

- Armed forces officers and Non-commissioned officers (NCO), since the survey is conducted to the civilian labor force only.
- The household members who live abroad 6 months or more.
- Household members who are absent 6 months or more.
- Guests and visitors.

Second: Periodicity:

The survey is currently conducted in four rounds annually (Jan-Mar) ، (Apr-Jun) ، (Jul-sep) ، (Oct-Dec.) in order to take into consideration the seasonality of employment and unemployment.

Third: Reference Period

Employment and unemployment data, have been collected with reference period (week)

الفصل الرابع

التعاريف والمفاهيم المستخدمة في البحث

أولاً: وحدة البحث:

هي الأسرة المعيشية معرفة طبقاً للأساس النظري (محل الإقامة المعتاد) للحد وتتكون من فرد أو مجموعة أفراد يشتركون معاً في ظروف معيشية واحدة (المأكل والسكن) وتربطهم أو لا تربطهم صلة قرابة.

١- ووفقاً لهذا التعريف يدخل ضمن أفراد الأسرة

كل من:

- أفراد الأسرة المقيمون عادة والمتواجدون فعلاً وقت الزيارة.
- الأفراد المقيمون عادة والغائبون بصفة مؤقتة وقت البحث داخل الجمهورية (مدة أقل من ٦ شهور).
- الخدم المشاركون للأسرة في المأكل والسكن.
- الأفراد المجندون والضباط الاحتياط والمكلفون الحاضرون بالأسرة أو الغائبون عنها.
- الأفراد المدنيين العاملون بالقوات المسلحة.
- الأفراد العاملون بأجهزة الشرطة (رجال الشرطة والمدنيون).

٢- لا يدخل ضمن أفراد الأسرة:

- أفراد الأسرة العسكريين من الضباط العاملين وضباط الشرف وضباط الصف المتطوعين. حيث يقتصر البحث على دراسة قوة العمل المدنية فقط.
- أفراد الأسرة المقيمون خارج الجمهورية للعمل لمدة ٦ شهور فأكثر حيث يقيس البحث قوة العمل داخل الجمهورية.
- أفراد الأسرة الغائبون لمدة ٦ شهور فأكثر.
- الزوار والضيوف.

ثانياً: دورية البحث:

يتم تنفيذ البحث في أربع دورات سنوياً (يناير - مارس) ، (أبريل - يونيو) ، (يوليو - سبتمبر) ، (أكتوبر - ديسمبر) وذلك لأخذ أثر الموسمية على العمالة والبطالة في الاعتبار.

ثالثاً: فترة الإسناد الزمني:

يؤخذ بفترة الإسناد الزمني القصيرة (أسبوع) عند جمع بيانات البحث، خاصة بيانات العمالة والبطالة.



Fourth: Basic Definitions and Concept

In this survey, CAPMAS applies all recommendations, concepts and definitions issued by the UN and ILO in particular as stated in the following:

1- Manpower:

The manpower includes the whole population excluding the following categories:

- A. Children (less than 6 years).
- B. Persons of 65 years or more who don't work or have no desire to work and don't seek for work.
- C. Totally disabled persons.

These three categories are classified as Economically inactive population".

The manpower is divided into:

A- Labor force :

They are the individuals aged (15 years and above) who are actually contributing, physically or mentally, to any economic activity relevant to commodities or services productions (employed), in addition to the persons who are physically able to work , willing to work, and actively seeking for work, but they didn't find it (unemployed) during the reference period.

(1) Employed:

They are the individuals of (15 years and above) who are performing any economic activity for some time (one hour at least) during the short reference period (one week) whether inside or outside establishments.

Included in this definition, the individuals assigned to a job but couldn't practice it over the period of survey because of Illness – injury – holidays–training or scholarship–labor dispute–work irregularity in the establishment for temporary reasons or work nature. As an exception, individuals who are engaged in a work, but they are in unpaid leaves for one year or more as long as they don't work during the survey week are excluded from the working population.

رابعاً: التعاريف والمفاهيم الأساسية :

يلتزم الجهاز بتطبيق كافة التوصيات والمفاهيم والتعاريف الصادرة عن الأمم المتحدة وبصفة خاصة منظمة العمل الدولية فيما يتصل بهذا البحث وذلك على النحو التالي:

١- القوى البشرية:

تشمل القوى البشرية جميع السكان عدا:

- أ- صغار السن أقل من ٦ سنوات.
 - ب- الأفراد ٦٥ سنة فأكثر ولا يعملون ولا يرغبون في العمل ولا يبحثون عنه (مسنين).
 - ج- المصاب بعجز كلى (غير قادر على العمل بصفة دائمة).
- وتمثل هذه الفئات مجتمعة ما يعرف بالسكان غير النشطين اقتصادياً.

تنقسم القوى البشرية إلى:

أ- الأفراد داخل قوة العمل :

تشمل جميع الأفراد (١٥ سنة فأكثر) ويساهمون فعلاً مجهوداتهم الجسدية أو العقلية في أي نشاط اقتصادي يتصل بإنتاج السلع والخدمات (المشتغلون) كذلك الذين يقدررون على أداء مثل هذا النشاط الاقتصادي ويرغبون فيه ويبحثون عنه ولكنهم لا يجدونه (المتعطلون).

(١) المشتغلون:

هم الأفراد (١٥ سنة فأكثر) الذين يزاوون أعمالاً بأي من الأنشطة الاقتصادية لبعض الوقت (على الأقل ساعة) خلال فترة الإسناد القصيرة للبحث (أسبوع) سواء داخل المنشآت أو خارجها.

ويعتبر في حكم المشتغلين الأفراد المرتبطون بعمل ولم يتمكنوا من ممارسته طوال فترة البحث بسبب المرض أو الإصابة أو الأجازه الاعتيادية أو منحة تدريبية أو دراسية أو لنزاع عمالي أو لعدم انتظام العمل في المنشأة لأسباب مؤقتة أو لأسباب ترجع لطبيعة العمل في بعض الأنشطة واستثناءً من ذلك لا يعتبر الفرد المرتبط بعمل والحاصل على أجازة بدون مرتب لمدة عام فأكثر مشتغلاً طالما لم يزاو عملًا آخر خلال فترة البحث.



(2)Unemployed:

They are individuals aged (15 -64 years) who are physically able to work, willing to work and actively seeking work, but did not find it during the week preceding. Unemployed persons include those who have work contract with employer according to which they will start working after survey reference week. workers suspended from work ,temporarily for unknown duration are also included as long as they are actively seeking work and cannot find it and did not earn any wages during the survey reference week.

Unemployment is divided into:

- Previously employed, but did not work during the survey week, according to the above definition.
- Newly unemployed including graduates who have not started their working life yet.

B- Out of labor force:

They are the individuals in the age of (6 -64 years) years old who are physically able to work but don't have the desire to work and don't look for it during the survey period for one or more of the following reasons:

- (1) Family circumstances. (Dedicated to house work).
- (2) Preparation for entering into the labor market (full time students).
- (3) No work desire (is not interested).
- (4) Retired persons under the age of 65 years.
- (5) The disability that temporary prevents individual from work.
- (6) Persons who are in unpaid leaves for one year or more and don't work.

Other temporary reasons such as :

- (1) Individuals who are in compulsory military service.
- (2) Hospitalized persons who are not engaged in work.
- (3) Prisoners.
- (4) Persons who are temporary suspended from work as long as he/she is not paid a wage or looks for work.
- (5) University graduate who performs the public service.

(٢) المتعطلون:

هم الأفراد فى سن (١٥-٦٤ سنة) الذين يقدرّون على العمل ويرغبون فيه ويبحثون عنه ولكنهم لا يجدونه ويعتبر الفرد متعطلاً خلال أسبوع البحث ولو كان قد تعاقد على عمل وحدد لتسلمه تاريخ لاحق لأسبوع البحث، ويدخل ضمن المتعطلين الموقوف عن العمل إيقافاً مؤقتاً أو لأجل غير مسمى ما دام يبحث عن عمل ولا يجده ولا يتقاضى أجراً أثناء أسبوع البحث وينقسم المتعطلون إلى:

- **متعطّل قديم (سبق له العمل)** لكنه لم يكن يعمل طوال فترة البحث طبقاً للتعريف السابق.
- **متعطّل حديث (لم يسبق له العمل):** مثل الخريج (دبلوم أو جامعة) الذى لم يلتحق بأي عمل بعد.

بد الأفراد خارج قوة العمل:

- هم الأفراد فى سن (٦-٦٤ سنة) والقادرون على العمل ولا يعملون ولا يبحثون عن العمل أثناء فترة البحث لسبب أو أكثر من الأسباب الآتية :
- (١) ظروف عائلية (المتفرغات لأعمال المنزل).
 - (٢) إعداد أنفسهم للدخول فى ميدان العمل (الطالب المتفرغ للدراسة).
 - (٣) عدم الرغبة فى العمل (الزاهد فى العمل).
 - (٤) بالمعاش أو التقاعد وعمره أقل من ٦٥ سنة.
 - (٥) عجز جزئى يمنع الفرد مؤقتاً عن العمل.
 - (٦) من هم فى إجازة بدون مرتب لمدة سنة فأكثر ولا يعملون ولا يبحثون عن عمل.

وهناك بعض الأسباب المؤقتة للخروج من قوة العمل وهى :

- (١) المجندون سواء كانوا من حملة المؤهلات أم من غير حملة المؤهلات ، سواء كانوا يعملون أو لم يسبق لهم العمل قبل التجنيد ، سواء كانوا مجندون عاديون أو ضباط احتياط أو ملتحقون للعمل بجهاز الشرطة (بالأمن المركزي).
- (٢) نزلاء المستشفيات غير المرتبطين بعمل.
- (٣) نزلاء السجون.
- (٤) الموقوف عن العمل مؤقتاً أو لأجل غير مسمى طالما لا يتقاضى أجراً ولا يبحث عن عمل.
- (٥) خريج الجامعة الذى يؤدى الخدمة العامة.

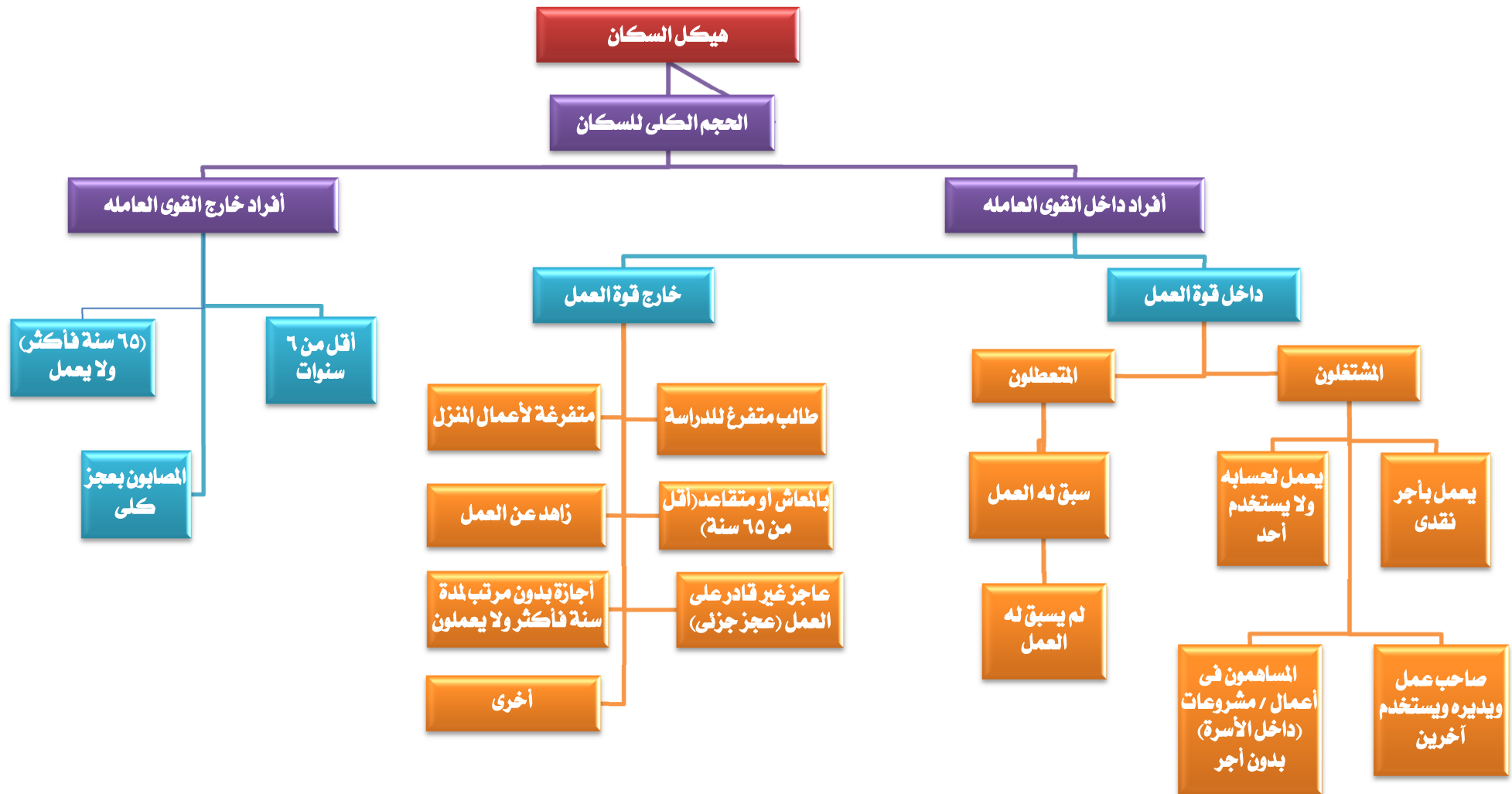

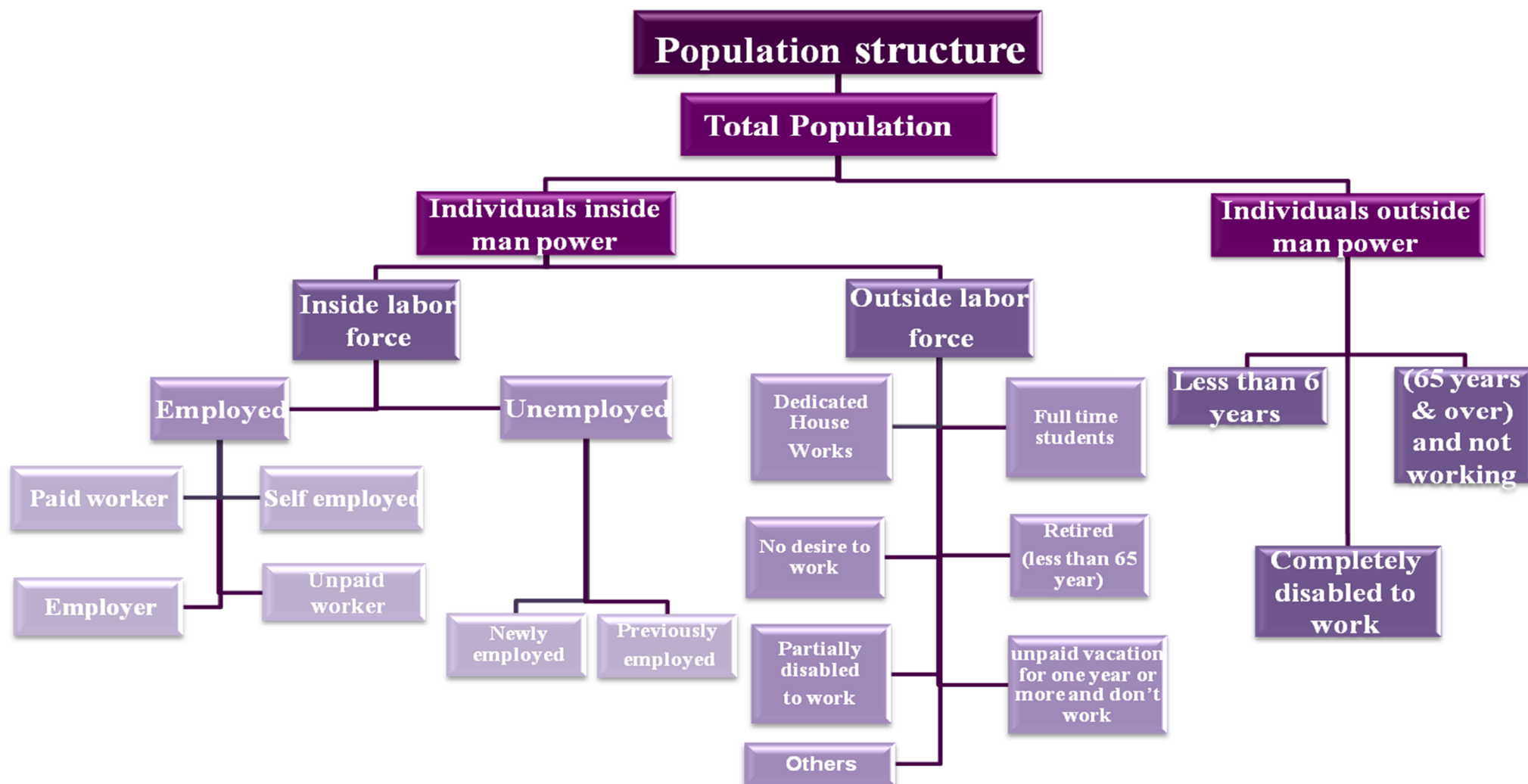



SECTION 5

Implementation Stages

First: Field work

- 1- The field staff was selected from the most experienced persons...
- 2- Central training program for supervisors was conducted at CAPMAS in Cairo and locally in governorates for interviewers and field editors.
- 3- Supervision program was implemented on collections data persons in all governorates to check the field work.
- 4- Data were collected by using personal interview method for household in dwelling and it had been obtained from the head of household or his wife or any eligible person in case of their absence.
- 5- Duties and responsibilities of all levels of field staff (interviewer, editor and supervisor) were defined to enable them perform their tasks accurately and on time.

Second: Data Processing

1- Coding

Specialized staff is responsible for coding data of activity, occupation and geographical identification according to activity, occupation and geographical manual, thus the questionnaires be valid for data entry.

2- Data entry and tabulations

It included machine data entry, and data validation and tabulation as well as preparing a final survey bulletin.

الفصل الخامس

مراحل تنفيذ البحث

أولاً : العمل الميداني :

- ١- تم اختيار المشتغلين بهذا البحث من أكفأ الباحثين الناشطين وذوى الخبرة من موظفي الجهاز.
- ٢- تم عقد دورات تدريبية مركزية بمقر الجهاز بالقاهرة للمشرفين ومحلية بالمحافظات للمراجعين والباحثات.
- ٣- تم إعداد برنامج إشرافي على أعمال جمع البيانات ومراجعتها ميدانياً في جميع محافظات الجمهورية.
- ٤- يتم جمع بيانات البحث بأسلوب المقابلة الشخصية للأسرة في المسكن الذي تقيم فيه ويجب الحصول على البيانات من رئيس الأسرة أو الزوجة أو أي شخص بالغ رشيد من أفراد الأسرة في حالة غياب رئيس الأسرة والزوجة.
- ٥- تم تحديد واجبات ومسئوليات كل فئة من المشتغلين (الباحث- المراجع الميداني - المشرف) في تنفيذ البحث ميدانياً حتى يمكنهم أداء مهامهم بالدقة المطلوبة وفي المواعيد المحددة.

ثانياً : مرحلة التجهيز الآلي واستخراج البيانات :

١- الترميز:

بعد انتهاء العمل الميداني تقوم مجموعة من العاملين المتخصصين في الترميز بترميز البيانات الخاصة بالنشاط ، المهنة ، البيانات الجغرافية طبقاً لدليل النشاط، دليل المهن، الدليل الإداري وبذلك تصبح الاستمارات صالحة لمرحلة التجهيز الآلي.

٢- التجهيز الآلي واستخراج البيانات:

تشمل هذه المرحلة تنقية الأخطاء ، التحقق من سلامة عملية استيفاء الاستمارات ، استخراج جداول مخرجات البحث وإعداد النشرة في صورتها النهائية.



Third: Quality Control Procedures

The precision of survey results depends to a large extent on how the survey has been conducted. As such, it was deemed crucial to exert much effort and to take necessary actions towards rigorous preparation for the present survey. The preparatory activities, included set up the general framework of survey implementation such as:

- 1- Applying the recent international recommendations of different concepts and definitions.
- 2- Evaluating the quality of data in all different Implementation stages to avoid or minimize errors to the lowest level possible through:
 - A. Implementing field editing after finishing data collection for households in governorates to avoid any errors in suitable time.
 - B. Re-interviewing a sample of households by Quality Control Department at CAPMAS and examining the differences with the original responses.

Fourth: Data availability:

Survey results issued:

- 1- Printed
 - A- Quarterly bulletin (Four bulletins)
 - B- Annually bulletin
 - C- Press release (annually and Quarterly)
- 2- Electronic on CAPMAS web. Site
- 3- Figures may not sum up to the indicated totals due to rounding.

Table(c) Presented the estimated number of Labor Force (15 years & above), Employed, Unemployed and Unemployment Rate Second &Third quarter 2019 compared to and Third quarters 2018 according to Gender .

ثالثاً : إجراءات مراقبة وضبط الجودة :

تتوقف دقة نتائج أي بحث إحصائي بشكل أساسي على كيفية الإعداد والتحضير لإجراء البحث ومن هذا المنطلق فقد روعي ضرورة الإعداد الجيد لهذا البحث نظراً أهميته البالغة ومراعاة ما يلي:

- ١- الالتزام بأحدث التوصيات الدولية الخاصة بالتعاريف والمفاهيم المختلفة.
- ٢- تقييم جودة بيانات البحث بمراحله التنفيذية مختلفة وذلك لتلافي حدوث الأخطاء والإقلال منها والعمل على عدم تكرارها وذلك من خلال :
 - أ - إجراء المراجعة الميدانية للإستمارات عقب الانتهاء من مرحلة جمع بيانات الأسر المبحوثة بالمحافظات حتى يمكن تدارك أية أخطاء ميدانية في الوقت المناسب حيث تم تخصيص مراجع ميداني لكل خمس باحثين ليتولى مراجعة الاستمارات.
 - ب- تكليف الإدارة العامة لمراقبة الجودة بالجهاز ببحث عينة عشوائية في بعض المحافظات، ذلك بإعادة بحث بعض الأسر عن طريق باحث مختلف حيث تم إعداد استمارة خاصة تتضمن بعض البيانات الهامة يقوم الباحث باستيفائها، ثم تتم مطابقتها مع بيانات الباحث الأصلي لتحديد نسب الاختلافات بين بيانات كل من الباحثين ، وذلك لاتخاذ اللازم في هذا الشأن.

رابعاً : طرق إتاحة البيانات:

تصدر نتائج البحث:

- ١- في صورة ورقية :
 - أ- نشرات ربع سنوية (أربع نشرات) .
 - ب- نشرة سنوية مجمعة .
 - ج- بيانات صحفية (ربع سنوية وسنوية) .
 - ٢- في صورة إلكترونية ، حيث يتم نشر نتائج البحث على موقع الجهاز.
 - ٣- الإجماليات قد لا تساوى حاصل جمع المكونات وذلك نتيجة للتقريب.
- يوضح الجدول (ج) تقدير قوة العمل (١٥ سنة فأكثر) والمشتغلين والمتعطلين ومعدل البطالة الربع الثاني الثالث لعام ٢٠١٩ بالمقارنة بالربع الثالث لعام ٢٠١٨ وفقاً للنوع.



جدول (ج) تقدير قوة العمل (١٥ سنة فأكثر) والمشتغلين والمتعطلين ومعدل البطالة بالربع الثاني والثالث من عام ٢٠١٩ بالمقارنة بالربع الثالث من عام ٢٠١٨ وفقاً للنوع

Table (c) Estimated No. of Labor Force (15 years& above), Employed, Unemployed and Unemployment Rate, For Second & Third Quarters 2019 Compared to Third quarter 2018, according to Gender.

(No:000)

(الأرقام بالآلاف)

البيان	النوع	الربع الثالث ٢٠١٨ Third quarter 2018	الربع الثاني ٢٠١٩ Second quarter 2019	الربع الثالث ٢٠١٩ Third quarter 2019	Items	Gender
قوة العمل	ذكور	23447	23002	23461	Labour Force	Male
	إناث	5768	5067	4945		Female
	جملة	29215	28069	28406		Total
المشتغلين	ذكور	21844	22040	22369	Employed persons	Male
	إناث	4451	3935	3825		Female
	جملة	26295	25975	26194		Total
المتعطلين	ذكور	1602	962	1092	Unemployed persons	Male
	إناث	1318	1132	1120		Female
	جملة	2920	2094	2212		Total
معدل البطالة (%)	ذكور	6.8	4.2	4.7	Unemployment rate (%)	Male
	إناث	22.8	22.3	22.7		Female
	جملة	10.0	7.5	7.8		Total



No.000

الأرقام بالآلاف

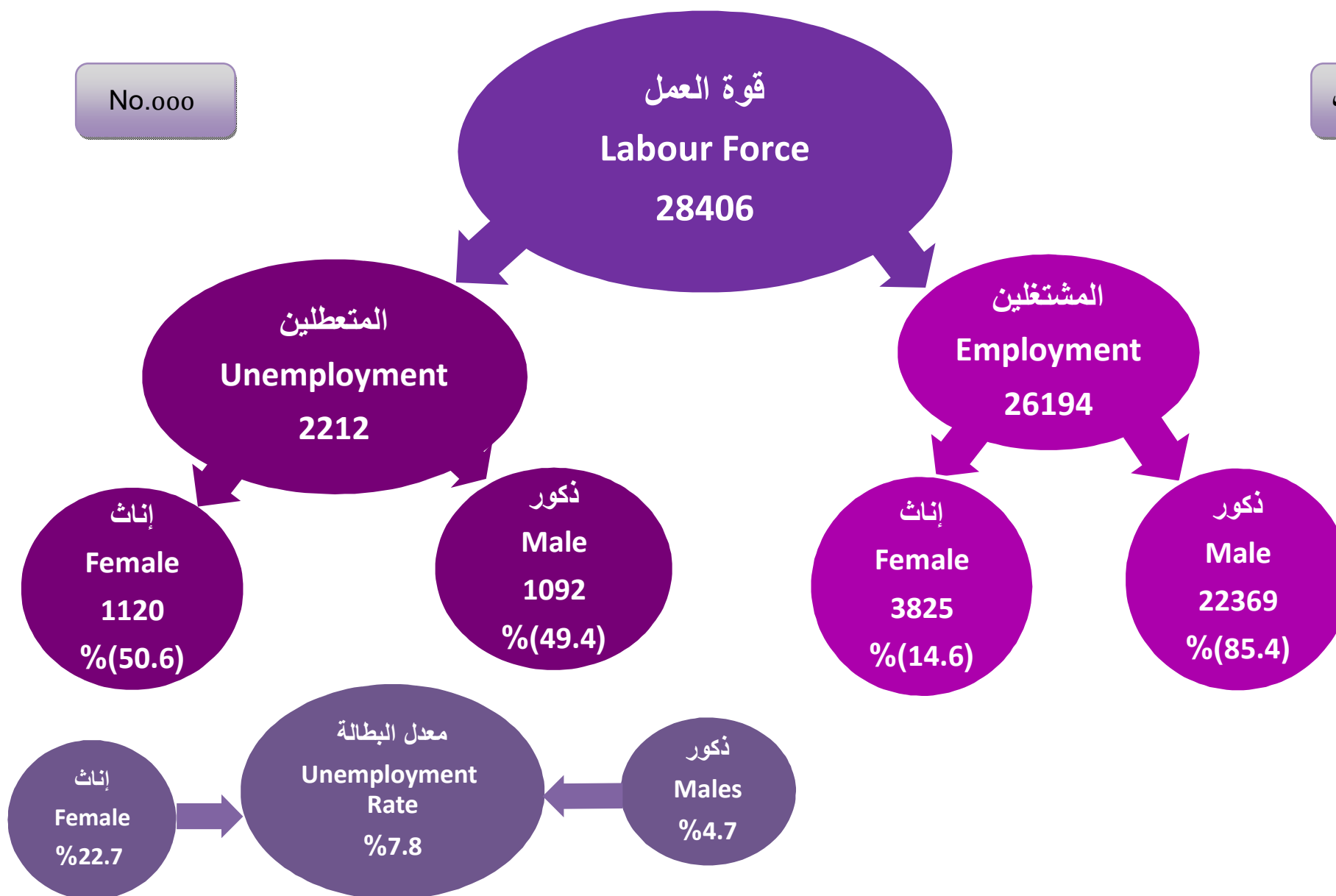



معدلات المساهمة في النشاط الاقتصادي طبقاً لفئات السن، الحالة التعليمية، الأقاليم الجغرافية والنوع

Economic Activity Rates by Age Group, Educational Status Geographical Regions And Gender

Table No. (1)

(١) جدول رقم

Characteristics	Gender النوع			الخصائص
	جملة Total	إناث Females	ذكور Males	
Total	42,2	15,1	67,9	الإجمالي
Age group				فئات السن
15- 19	13,5	3,5	22,8	١٩- ١٥
20- 24	35,0	15,9	52,9	٢٤- ٢٠
25- 29	55,6	20,4	91,1	٢٩- ٢٥
30- 39	57,8	19,7	95,8	٣٩- ٣٠
40- 49	58,9	20,8	95,2	٤٩- ٤٠
50-59	56,2	20,3	88,4	٥٩- ٥٠
60- 64	23,5	4,7	40,0	٦٤- ٦٠
65+	10,7	1,8	18,8	+ ٦٥
Educational Status				الحالة التعليمية
Illiterate	33,5	8,9	73,1	أمية
Read & Write	42,4	7,2	70,3	يقرا ويكتب وشهادة محو الأمية
Less than intermediate	8,8	1,3	15,4	مؤهل أقل من المتوسط
General/ Azhari secondary	12,4	2,1	22,5	ثانوية عامة وثانوية أهلية
Technical Secondary	56,4	19,3	85,6	مؤهل متوسط فني
Above Intermediate	61,6	33,0	82,1	مؤهل فوق المتوسط وأقل من الجامعي
University & Higher	65,2	45,9	81,4	مؤهل جامعي ومؤهل فوق الجامعي
Geographical regions				الأقاليم الجغرافية
Urban governorates	42,0	17,4	65,2	المحافظات الحضرية
Urban Lower Egypt	42,8	20,1	64,7	حضر الوجه البحري
Rural Lower Egypt	44,0	17,1	69,6	ريف الوجه البحري
Urban Upper Egypt	40,9	15,3	65,3	حضر الوجه القبلي
Rural Upper Egypt	40,0	8,1	70,3	ريف الوجه القبلي
Urban Frontier governorates	45,5	18,1	69,4	حضر محافظات الحدود
Rural frontier governorates	46,6	14,7	76,0	ريف محافظات الحدود

Economic Activity Rate = No. of Labour Force / Population * 100

معدل المساهمة في النشاط الإقتصادي = قوة العمل / السكان * ١٠٠



معدلات المساهمة في النشاط الاقتصادي طبقاً للحالة التعليمية والنوع

Economic Activity Rates by Educational Status and Gender

Figure No. (2)

شكل رقم (٢)

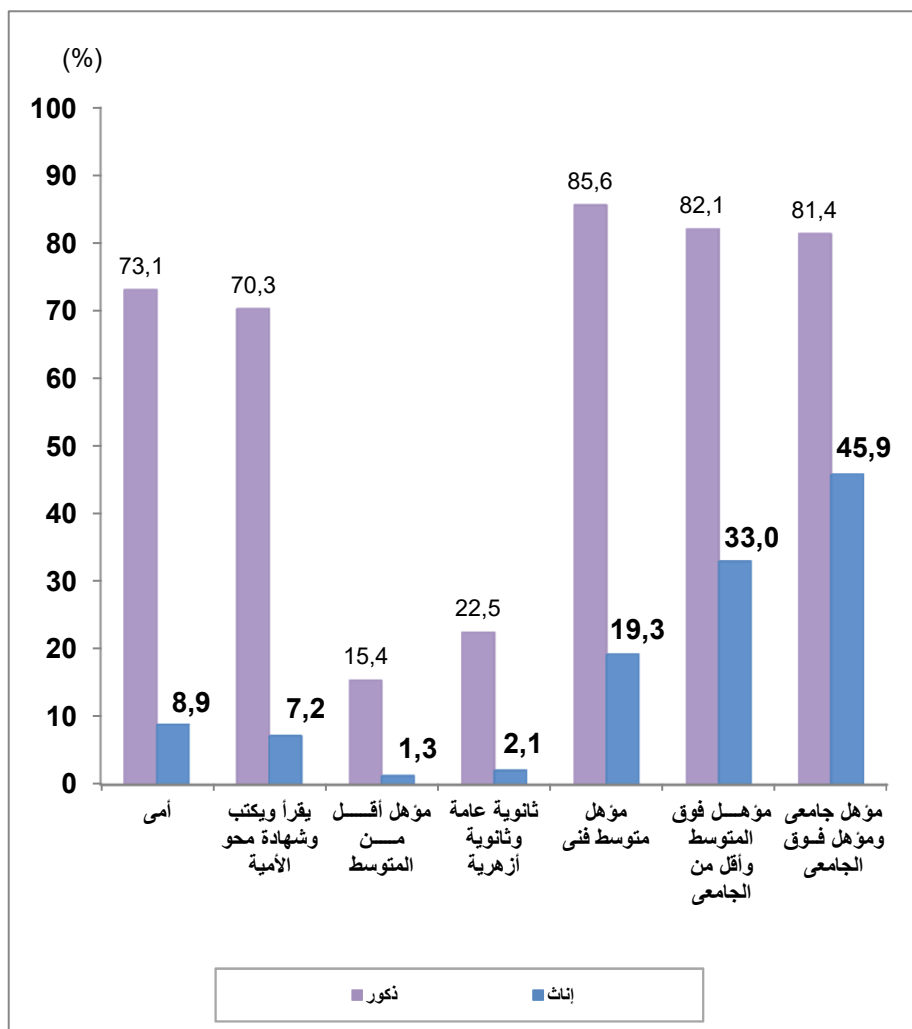

معدلات المساهمة في النشاط الاقتصادي طبقاً لفئات السن والنوع

Economic Activity Rates by Age Group And Gender

Figure No. (1)

شكل رقم (١)

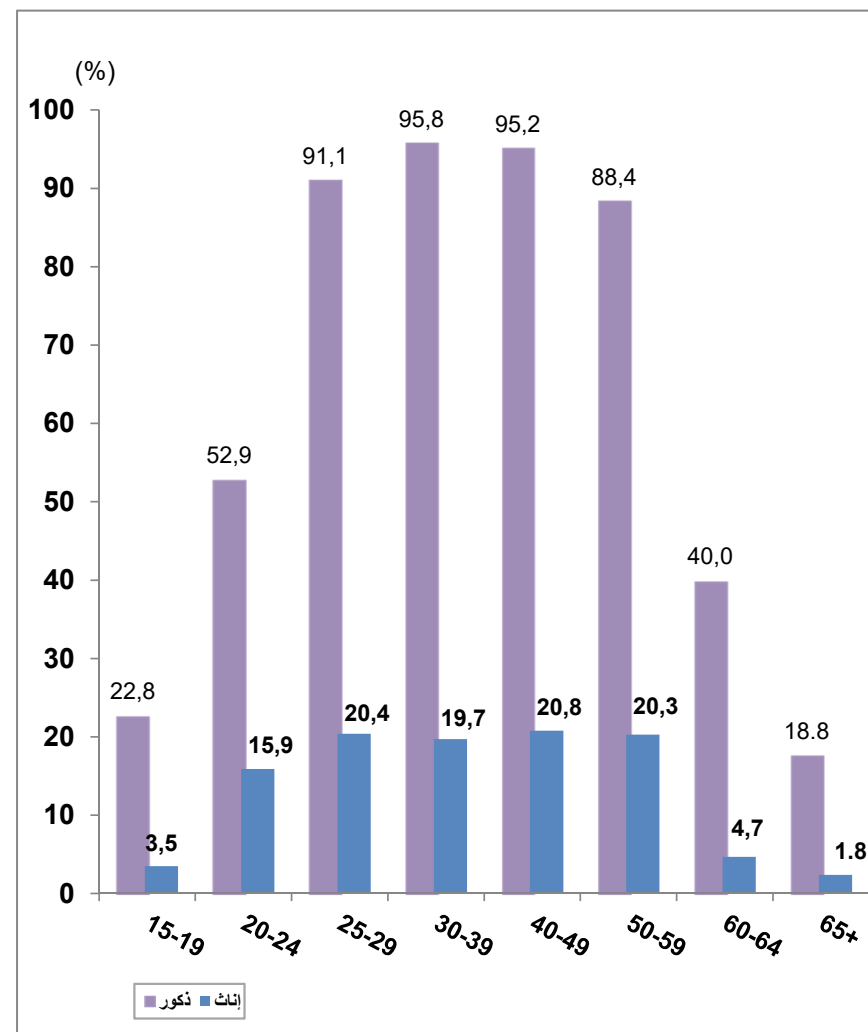



معدلات التشغيل طبقاً لفئات السن، الحالة التعليمية، الأقاليم الجغرافية والنوع

Employment rates by age groups, Educational status, Geographical Regions and Gender

Table No. (2)

جدول رقم (٢)

Characteristics	Gender النوع			الخصائص
	جملة Total	إناث Females	ذكور Males	
Total	38,9	11,7	64,7	الإجمالي
Age group فئات السن				
15- 19	11,2	1,6	20,1	١٩- ١٥
20- 24	26,8	6,3	46,0	٢٤- ٢٠
25- 29	49,0	13,7	84,7	٢٩- ٢٥
30- 39	54,9	16,8	92,9	٣٩- ٣٠
40- 49	58,0	20,1	94,0	٤٩- ٤٠
50-59	55,8	20,0	87,7	٥٩- ٥٠
60- 64	23,3	4,6	39,6	٦٤- ٦٠
65+	10,7	1,8	18,8	+ ٦٥
Educational Status الحالة التعليمية				
Illiterate	32,9	8,8	71,7	أمية
Read & Write	41,3	6,9	68,6	يقراً ويكتب وشهادة محو الأمية
Less than intermediate	8,4	1,2	14,8	مؤهل أقل من المتوسط
General/ Azhari secondary	11,3	1,5	20,9	ثانوية عامة وثانوية أهلية
Technical Secondary	51,9	14,4	81,4	مؤهل متوسط في
Above Intermediate	54,8	24,8	76,3	مؤهل فوق المتوسط وأقل من الجامعي
University & Higher	54,3	30,9	74,1	مؤهل جامعي ومؤهل فوق الجامعي
Geographical Region الأقاليم الجغرافية				
Urban governorates	37,0	12,8	59,9	المحافظات الحضرية
Urban Lower Egypt	38,6	15,3	61,1	حضر الوجه البحري
Rural Lower Egypt	41,1	14,0	66,9	ريف الوجه البحري
Urban Upper Egypt	36,8	11,0	61,5	حضر الوجه القبلي
Rural Upper Egypt	38,4	6,3	68,8	ريف الوجه القبلي
Urban Frontier governorates	41,7	13,4	66,4	حضر محافظات الحدود
Rural Frontier governorates	42,4	10,1	72,2	ريف محافظات الحدود

Employment Rate = No. of Employed / Population *100

معدل التشغيل = عدد المشتغلين / السكان * ١٠٠



معدلات التشغيل طبقا للحالة التعليمية والنوع

Employment Rates by Educational status and Gender

Figure No. (4)

شكل رقم (٤)

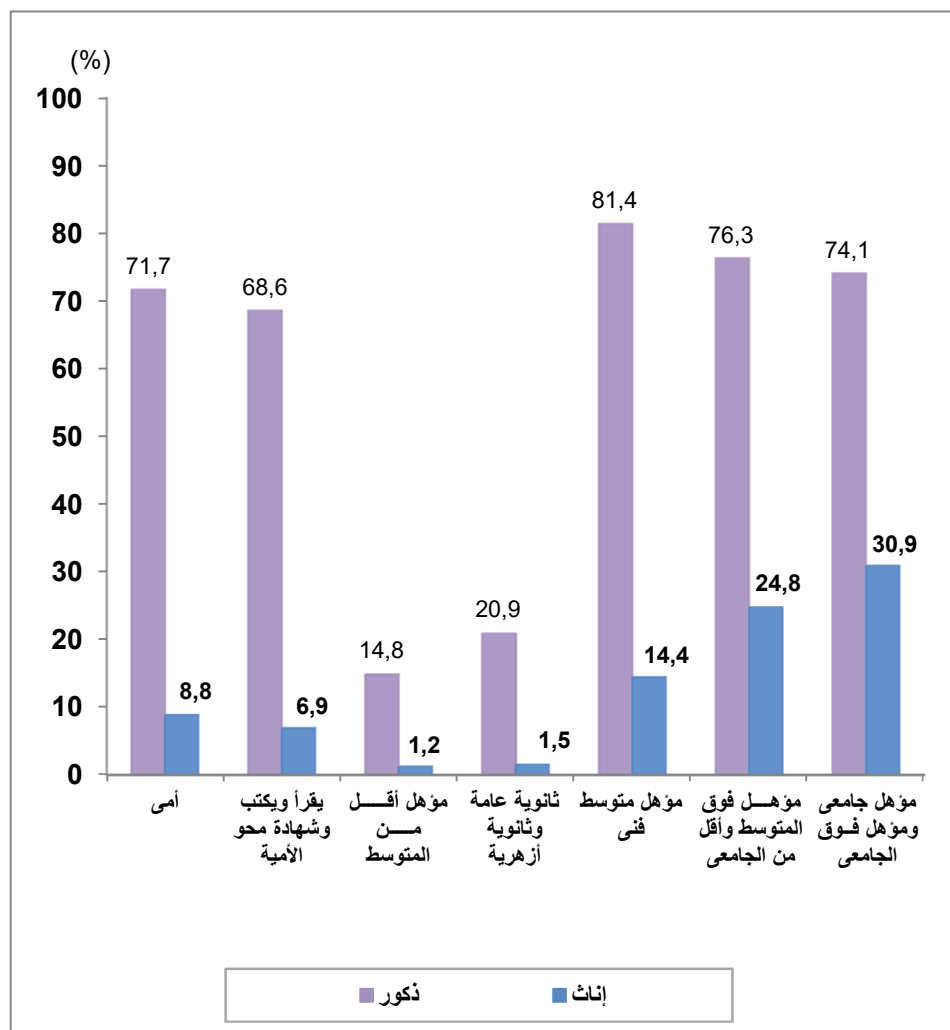

معدلات التشغيل طبقا لفئات السن والنوع

Employment Rates by Age group and Gender

Figure No. (3)

شكل رقم (٣)

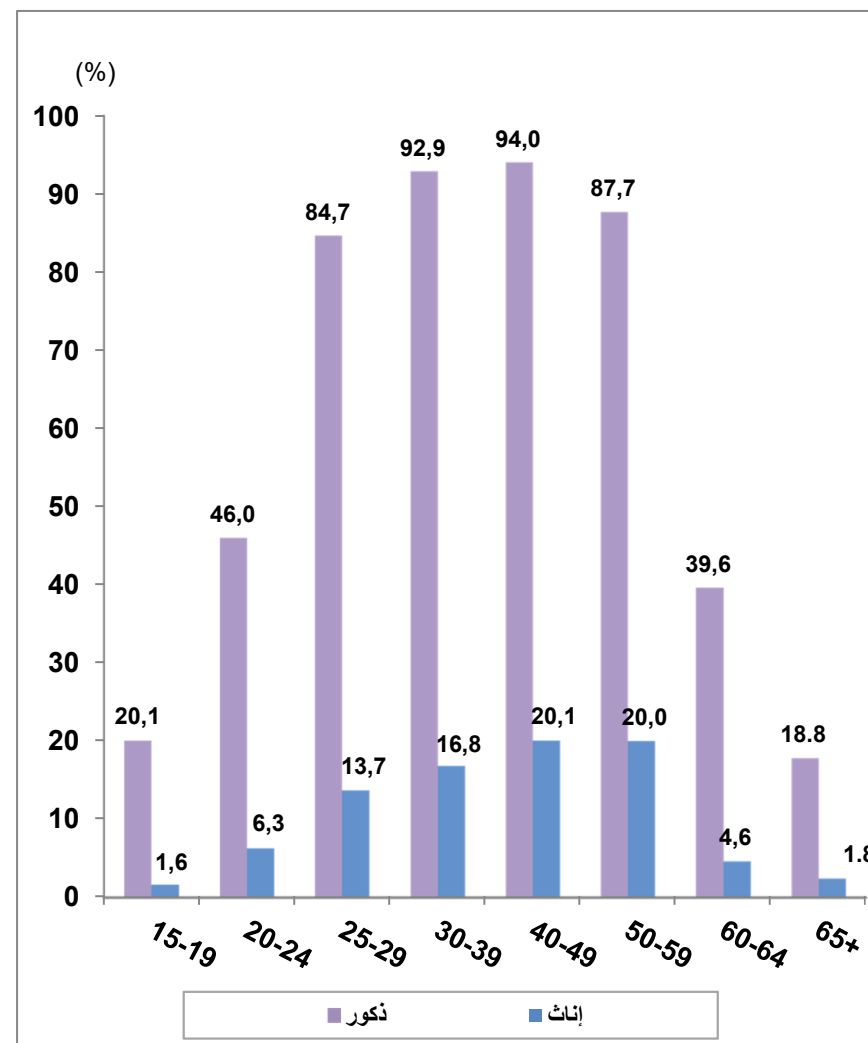



معدلات البطالة طبقاً لفئات السن، الحالة التعليمية، الأقاليم الجغرافية والنوع

Unemployment Rates by Age Group, Educational Status Geographic Region And Gender

Table No. (3)

(٣) جدول رقم

Characteristics	Gender النوع			الخصائص
	جملة Total	إناث Females	ذكور Males	
Total	7,8	22,7	4,7	الإجمالي
Age group				فئات السن
15- 19	17,2	53,7	11,9	١٩- ١٥
20- 24	23,6	60,8	13,0	٢٤- ٢٠
25- 29	11,9	33,2	7,1	٢٩- ٢٥
30- 39	5,0	14,7	3,0	٣٩- ٣٠
40- 49	1,7	3,1	1,4	٤٩- ٤٠
50-59	0,9	1,2	0,8	٥٩- ٥٠
60- 64	1,0	2,3	0,9	٦٤- ٦٠
Educational Status				الحالة التعليمية
Illiterate	1,8	1,5	1,9	أى
Read & Write	2,5	4,6	2,4	يقرأ ويكتب وشهادة محو الأمية
Less than intermediate	4,5	8,9	4,2	مؤهل أقل من المتوسط
General/ Azhari secondary	8,6	28,2	6,8	ثانوية عامة وثانوية أهلية
Technical Secondary	8,0	25,6	4,9	مؤهل متوسط فى
Above Intermediate	11,1	24,9	7,1	مؤهل فوق المتوسط وأقل من الجامعى
University & Higher	16,7	32,8	9,0	مؤهل جامعى ومؤهل فوق الجامعى
Geographical Regions				الأقاليم الجغرافية
Urban governorates	11,8	26,5	8,1	المحافظات الحضرية
Urban lower Egypt	9,7	23,7	5,5	حضر الوجه البحرى
Rural lower Egypt	6,6	18,0	3,9	ريف الوجه البحرى
Urban upper Egypt	10,0	28,4	5,9	حضر الوجه القبلى
Rural upper Egypt	4,1	21,5	2,2	ريف الوجه القبلى
Urban frontier governorates	8,4	25,9	4,4	حضر محافظات الحدود
Rural frontier governorates	9,0	31,3	5,0	ريف محافظات الحدود

Unemployment Rate = No. Unemployed / Labour Force * 100

معدل البطالة = عدد المتعطلين / قوة العمل * ١٠٠



معدلات البطالة طبقاً لفئات السن والنوع

Unemployment Rates by Age group and Gender

Figure No. (5)

شكل رقم (٥)

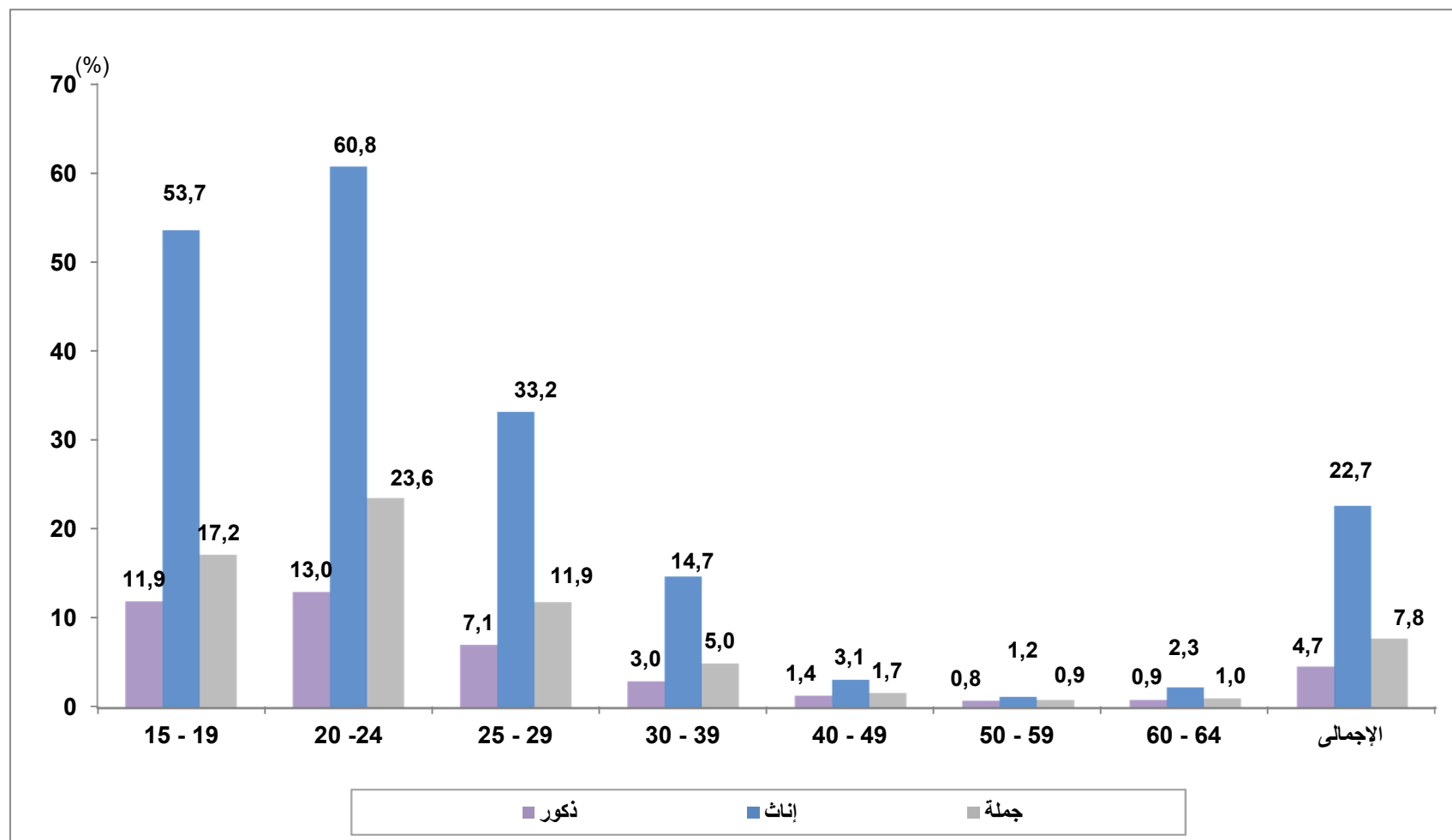



جداول القوى البشرية Manpower Tables



التوزيع النسبي للقوى البشرية (١٥ سنة فأكثر) طبقاً للحالة العملية : فئات السن والنوع

Percentage Distribution of Manpower (15 Years & above) by Employment status ,Age groups and Gender

Table No. (4)

جدول رقم (٤)

Age group	Gender	جملة أفراد العينة (القوى البشرية) Total No., Of Sample (Manpower)			جملة أفراد العينة خارج قوة العمل Total No., Of Sample (out of Labor force)		خارج قوة العمل Out of labour Force					جملة أفراد العينة داخل قوة العمل Total No., of Sample (Labour Force)		Labour Force داخل قوة العمل					النوع	فئات السن
		نسبة العمود Column %	%	العدد No.,	نسبة العمود Column %	العدد No.,	%	أخرى Others	متقاعد Retired	متفرغ للدراسة Student	متفرغة لأعمال المنزل Housewife	نسبة العمود Column %	No.العدد	%	متعطّل Unemployed			مشتغل Employed		
															إجمالي المتعطّلين Total of unemployed	متعطّل لم يسبق له العمل Never worked	متعطّل سبق له العمل Worked before			
Total	Male	100	100	27370	100	8293	30,3	12,5	0,0	17,8	0,0	100	19076	69,7	3,2	1,8	1,5	66,5	ذكور	الإجمالي
	Female	100	100	26282	100	22262	84,7	8,7	0,0	17,7	58,3	100	4021	15,3	3,5	2,9	0,5	11,8	إناث	
	Total	100	100	53652	100	30555	57,0	10,6	0,0	17,7	28,6	100	23097	43,0	3,4	2,3	1,0	39,7	جملة	
15 - 19	Male	17,7	100	4831	44,8	3719	77	2,3	0,0	74,6	0,0	5,8	1112	23,0	2,7	2,4	0,4	20,3	ذكور	١٩-١٥
	Female	17,3	100	4539	19,7	4380	96,5	0,9	0,0	75,6	19,9	4,0	159	3,5	1,9	1,8	0,1	1,6	إناث	
	Total	17,5	100	9371	26,5	8099	86,4	1,7	0,0	75,1	9,6	5,5	1272	13,6	2,3	2,1	0,2	11,2	جملة	
20 - 24	Male	16,1	100	4401	24,5	2032	46,2	19,4	0,0	26,8	0,0	12,4	2368	53,8	7,0	5,3	1,7	46,8	ذكور	٢٤-٢٠
	Female	15,8	100	4147	15,6	3477	83,8	6,5	0,0	28,5	48,8	16,7	670	16,2	9,8	8,7	1,1	6,3	إناث	
	Total	15,9	100	8548	18,0	5509	64,5	13,1	0,0	27,7	23,7	13,2	3039	35,5	8,4	7,0	1,4	27,2	جملة	
25 - 29	Male	12,6	100	3437	3,0	246	7,2	5,0	0,0	2,1	0,0	16,7	3190	92,8	6,5	3,2	3,4	86,3	ذكور	٢٩-٢٥
	Female	13,4	100	3511	12,5	2787	79,4	7,5	0,0	0,8	71,0	18,0	724	20,6	6,8	5,5	1,3	13,8	إناث	
	Total	12,9	100	6948	9,9	3033	43,7	6,3	0,0	1,5	35,9	16,9	3914	56,3	6,7	4,4	2,3	49,6	جملة	
30 - 39	Male	17,8	100	4863	1,2	102	2,1	2,0	0,0	0,1	0,0	25,0	4761	97,9	2,9	0,5	2,4	95,0	ذكور	٣٩-٣٠
	Female	18,7	100	4916	17,7	3939	80,1	5,9	0,0	0,2	74,0	24,3	978	19,9	2,9	2,3	0,6	17,0	إناث	
	Total	18,2	100	9779	13,2	4040	41,3	3,9	0,0	0,1	37,2	24,8	5739	58,7	2,9	1,4	1,5	55,8	جملة	
40 - 49	Male	14,5	100	3960	1,3	106	2,7	2,7	0,0	0,0	0,0	20,2	3855	97,3	1,3	0,1	1,3	96,0	ذكور	٤٩-٤٠
	Female	14,6	100	3828	13,6	3029	79,1	4,6	0,0	0,0	74,5	19,9	800	20,9	0,7	0,4	0,3	20,2	إناث	
	Total	14,5	100	7789	10,3	3134	40,2	3,6	0,0	0,0	36,6	20,2	4655	59,8	1,0	0,2	0,8	58,8	جملة	
50 - 59	Male	11,8	100	3238	3,1	256	7,9	7,9	0,0	0,0	0,0	15,6	2982	92,1	0,7	0,0	0,7	91,4	ذكور	٥٩-٥٠
	Female	11,4	100	2993	10,7	2381	79,6	9,2	0,0	0,0	70,3	15,2	612	20,4	0,2	0,2	0,1	20,2	إناث	
	Total	11,6	100	6231	8,6	2637	42,3	8,5	0,0	0,0	33,8	15,6	3594	57,7	0,5	0,1	0,4	57,2	جملة	
60 - 64	Male	4,4	100	1214	8,5	703	57,9	57,9	0,0	0,0	0,0	2,7	511	42,1	0,4	0,0	0,4	41,7	ذكور	٦٤-٦٠
	Female	4,2	100	1101	4,7	1048	95,2	28,2	0,0	0,0	67,0	1,3	53	4,8	0,1	0,0	0,1	4,7	إناث	
	Total	4,3	100	2315	5,7	1751	75,6	43,8	0,0	0,0	31,9	2,4	564	24,4	0,3	0,0	0,3	24,1	جملة	
65 +	Male	5,2	100	1425	13,6	1129	79,2	79,2	0,0	0,0	0,0	1,6	296	20,8	0,0	0,0	0,0	20,8	ذكور	٦٥+
	Female	4,7	100	1247	5,5	1222	98,0	52,7	0,0	0,0	45,3	0,6	25	2,0	0,0	0,0	0,0	2,0	إناث	
	Total	5,0	100	2671	7,7	2350	88,0	66,8	0,0	0,0	21,2	1,4	321	12,0	0,0	0,0	0,0	12,0	جملة	



التوزيع النسبي للقوى البشرية (١٥ سنة فأكثر) طبقاً للحالة العملية والنوع
Percentage Distribution of Manpower (15 Years & above) by Employment status and Gender

Figure No. (6)

شكل رقم (٦)

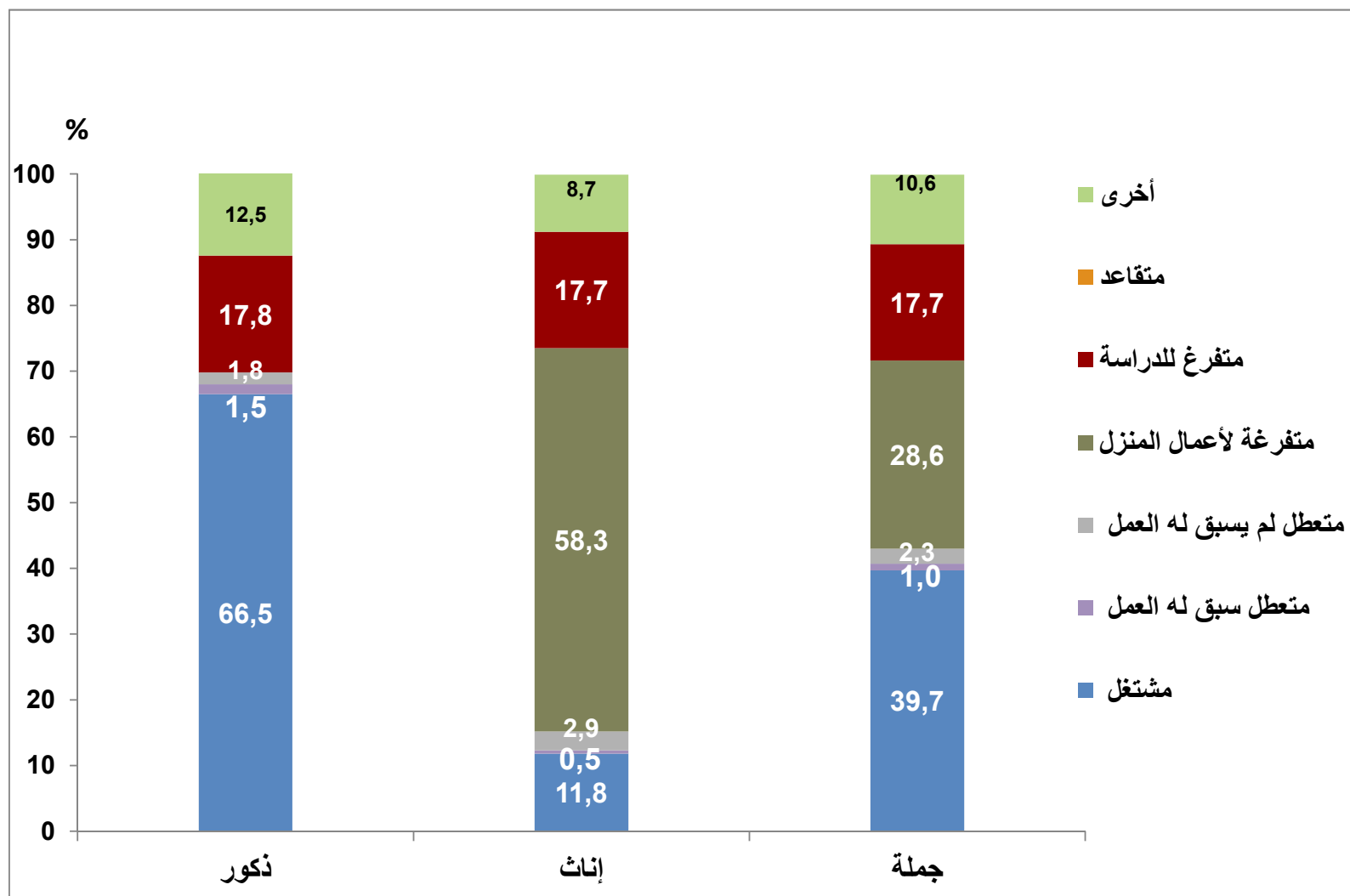



التوزيع النسبي للقوى البشرية (١٥ سنة فأكثر) طبقاً للحالة العملية والتعليمية والنوع

Percentage Distribution of Manpower (15 Years & above) by Employment, Education status and Gender

Table No. (5)

جدول رقم (٥)

Education status	Gender	جملة أفراد العينة (القوى البشرية) Total No., Of Sample (Manpower)			جملة أفراد العينة خارج قوة العمل Total No., Of Sample (out of Labor force)		خارج قوة العمل Out of labour Force					جملة أفراد العينة داخل قوة العمل Total of No., Of Sample Labour (Force)		Labour Force داخل قوة العمل				النوع	الحالة التعليمية	
		نسبة العمود Column %	%	العدد No.,	نسبة العمود Column %	العدد No.,	%	أخرى Others	متقاعد Retired	متفرغ للدراسة Student	متفرغة لأعمال المنزل Housewife	نسبة العمود Column %	العدد No.,	%	متعطّل Unemployed					مشتغل Employed
															إجمالي المتعطّلين Total of unemployed	متعطّل لم يسبق له العمل Never worked	متعطّل سبق له العمل Worked before			
Total Egypt	Male	100	100	27370	100	8293	30,3	12,5	0,0	17,8	0,0	100	19076	69,7	3,2	1,8	1,5	66,5	ذكور	إجمالي الجمهورية جملة
	Female	100	100	26282	100	22262	84,7	8,7	0,0	17,7	58,3	100	4021	15,3	3,5	2,9	0,5	11,8	إناث	
	Total	100	100	53652	100	30555	57,0	10,6	0,0	17,7	28,6	100	23097	43,0	3,4	2,3	1,0	39,7		
Illiterate	Male	15,0	100	4112	9,8	815	19,8	19,6	0,0	0,2	0,0	17,3	3297	80,2	1,5	0,3	1,2	78,7	ذكور	أمية
	Female	26,4	100	6949	28,3	6304	90,7	13,2	0,0	0,1	77,5	16,1	646	9,3	0,1	0,1	0,0	9,1	إناث	
	Total	20,6	100	11062	23,3	7119	64,4	15,6	0,0	0,1	48,7	17,1	3943	35,6	0,6	0,2	0,5	35,0	جملة	
Read & Write	Male	20,5	100	5617	18,7	1555	27,7	12,7	0,0	15,0	0,0	21,3	4062	72,3	1,7	0,5	1,2	70,6	ذكور	يقراً ويكتب وشهادة محو الأمية جملة
	Female	17,2	100	4532	18,9	4202	92,7	5,2	0,0	14,1	73,5	8,2	330	7,3	0,3	0,2	0,1	6,9	إناث	
	Total	18,9	100	10149	18,8	5757	56,7	9,3	0,0	14,6	32,8	19,0	4392	43,3	1,1	0,4	0,7	42,2	جملة	
Less than intermediate	Male	10,7	100	2919	29,8	2468	84,5	1,1	0,0	83,4	0,0	2,4	451	15,5	0,6	0,3	0,4	14,8	ذكور	مؤهل أقل من المتوسط جملة
	Female	9,8	100	2581	11,4	2546	98,7	0,5	0,0	89,5	8,6	0,9	35	1,3	0,1	0,1	0,0	1,2	إناث	
	Total	10,3	100	5500	16,4	5014	91,2	0,9	0,0	86,3	4,0	2,1	486	8,8	0,4	0,2	0,2	8,4	جملة	
General/ Azhari secondary	Male	7,4	100	2013	18,8	1557	77,3	3,3	0,0	74,1	0,0	2,4	456	22,6	1,5	0,5	1,1	21,1	ذكور	ثانوية عامة وثانوية أزهرية جملة
	Female	7,5	100	1973	8,7	1932	97,9	1,4	0,0	80,2	16,4	1,0	41	2,1	0,6	0,5	0,1	1,5	إناث	
	Total	7,4	100	3986	11,4	3489	87,5	2,3	0,0	77,1	8,1	2,1	497	12,5	1,1	0,5	0,6	11,4	جملة	
Technical Secondary	Male	28,8	100	7887	12,5	1039	13,2	12,3	0,0	0,9	0,0	35,9	6849	86,8	4,3	2,5	1,7	82,6	ذكور	مؤهل متوسط فني جملة
	Female	23,9	100	6270	22,7	5054	80,6	8,5	0,0	1,3	70,8	30,2	1215	19,4	5,0	4,3	0,7	14,4	إناث	
	Total	26,4	100	14157	19,9	6093	43,0	10,6	0,0	1,1	31,4	34,9	8064	57,0	4,6	3,3	1,3	52,4	جملة	
Above Intermediate	Male	3,0	100	823	1,7	139	16,9	16,5	0,0	0,4	0,0	3,6	684	83,1	5,9	3,6	2,3	77,3	ذكور	مؤهل فوق المتوسط وأقل من الجامعي جملة
	Female	2,3	100	599	1,8	401	67,0	10,0	0,0	1,1	55,8	4,9	198	33,0	8,2	6,0	2,2	24,8	إناث	
	Total	2,7	100	1422	1,8	540	38,0	13,8	0,0	0,7	23,5	3,8	882	62,0	6,9	4,6	2,2	55,2	جملة	
University & Higher	Male	14,6	100	3998	8,7	721	18,0	17,7	0,0	0,4	0,0	17,2	3277	82,0	7,4	4,9	2,5	74,6	ذكور	مؤهل جامعي ومؤهل فوق الجامعي جملة
	Female	12,9	100	3378	8,2	1822	53,9	14,8	0,1	1,0	38,1	38,7	1556	46,1	15,1	12,9	2,2	31,0	إناث	
	Total	13,7	100	7376	8,3	2543	34,5	16,3	0,0	0,7	17,5	20,9	4833	65,5	10,9	8,6	2,3	54,6	جملة	



التوزيع النسبي للقوى البشرية (١٥ سنة فأكثر) طبقاً للحالة العملية . الاقاليم الجغرافية والنوع

Percentage Distribution of Manpower (15 Years & above) by Employment status ,Geographical Regions and Gender

Table No. (6)

جدول رقم (٦)

Geographical regions	Gender	جملة أفراد العينة (القوى البشرية) Total No., Of Sample (Manpower)			جملة أفراد العينة خارج قوة العمل Total No., Of Sample (Out of Labour Force)		خارج قوة العمل Out of labour Force					جملة أفراد العينة داخل قوة العمل Total of No., Of (LabourForce)Sample		Labour Force داخل قوة العمل				النوع	الأقاليم الجغرافية	
		نسبة العمود Column %	%	العدد.No.	نسبة العمود Column %	العدد No.,	%	أخرى Others	متقاعد Retired	متفرغ لِلدراسة Student	متفرغة لأعمال المنزل Housewife	نسبة العمود Column %	العدد No.,	%	متعطّل Unemployed					مشتغل Employed
															إجمالي المتعطّلين Total of unemployed	متعطّل لم يسبق له العمل Never worked	متعطّل سبق له العمل Worked before			
Total Egypt	Male	100	100	27370	100	8293	30,3	12,5	0,0	17,8	0,0	100	19076	69,7	3,2	1,8	1,5	66,5	ذكور	إجمالي الجمهورية
	Female	100	100	26282	100	22262	84,7	8,7	0,0	17,7	58,3	100	4021	15,3	3,5	2,9	0,5	11,8	إناث	
	Total	100	100	53652	100	30555	57,0	10,6	0,0	17,7	28,6	100	23097	43,0	3,4	2,3	1,0	39,7	جملة	
Urban governorates	Male	18,4	100	5046	20,4	1695	33,6	15,2	0,0	18,3	0,0	17,6	3352	66,4	5,4	2,2	3,2	61,0	ذكور	المحافظات الحضرية
	Female	18,2	100	4796	17,8	3952	82,4	8,3	0,0	18,2	55,9	21,0	844	17,6	4,7	3,4	1,3	12,9	إناث	
	Total	18,3	100	9842	18,5	5647	57,4	11,8	0,0	18,2	27,3	18,2	4196	42,6	5,0	2,8	2,3	37,6	جملة	
Urban lower Egypt	Male	12,3	100	3370	13,5	1120	33,2	13,0	0,0	20,3	0,0	11,8	2250	66,8	3,7	1,9	1,8	63,1	ذكور	حضر الوجه البحري
	Female	12,6	100	3321	11,9	2647	79,7	11,3	0,0	20,8	47,7	16,8	674	20,3	4,8	4,3	0,5	15,5	إناث	
	Total	12,5	100	6691	12,3	3767	56,3	12,1	0,0	20,5	23,7	12,7	2924	43,7	4,2	3,1	1,2	39,4	جملة	
Rural lower Egypt	Male	31,0	100	8479	29,2	2420	28,5	12,0	0,0	16,6	0,0	31,8	6059	71,5	2,8	1,7	1,1	68,7	ذكور	ريف الوجه البحري
	Female	30,9	100	8129	30,2	6720	82,7	10,1	0,0	17,9	54,7	35,0	1408	17,3	3,1	2,9	0,2	14,2	إناث	
	Total	31,0	100	16607	29,9	9140	55,0	11,0	0,0	17,2	26,8	32,3	7467	45,0	3,0	2,3	0,6	42,0	جملة	
Urban upper Egypt	Male	12,1	100	3309	13,2	1099	33,2	12,7	0,0	20,5	0,0	11,6	2210	66,8	3,9	2,3	1,6	62,9	ذكور	حضر الوجه القبلي
	Female	12,1	100	3183	12,1	2688	84,5	7,0	0,0	19,0	58,5	12,3	494	15,5	4,4	3,5	1,0	11,1	إناث	
	Total	12,1	100	6492	12,4	3787	58,3	9,9	0,0	19,7	28,7	11,7	2705	41,7	4,2	2,9	1,3	37,5	جملة	
Rural upper Egypt	Male	24,5	100	6697	22,1	1833	27,4	11,0	0,0	16,3	0,0	25,5	4864	72,6	1,6	1,1	0,5	71,0	ذكور	ريف الوجه القبلي
	Female	24,5	100	6439	26,5	5910	91,8	6,7	0,0	15,1	69,9	13,2	530	8,2	1,8	1,5	0,3	6,5	إناث	
	Total	24,5	100	13137	25,3	7743	58,9	8,9	0,0	15,7	34,3	23,4	5394	41,1	1,7	1,3	0,4	39,4	جملة	
Urban frontier Gov.	Male	1,0	100	282	1,0	85	30,1	11,6	0,0	18,4	0,0	1,0	197	70,0	3,1	2,9	0,1	66,9	ذكور	حضر محافظات الحدود
	Female	0,9	100	242	0,9	197	81,5	7,5	0,0	16,4	57,6	1,1	45	18,5	4,8	4,8	0,0	13,7	إناث	
	Total	1,0	100	525	0,9	282	53,8	9,7	0,0	17,5	26,6	1,0	242	46,2	3,9	3,8	0,1	42,4	جملة	
Rural frontier Gov.	Male	0,7	100	186	0,5	43	22,9	8,4	0,0	14,5	0,0	0,8	143	77,1	3,9	3,9	0,0	73,3	ذكور	ريف محافظات الحدود
	Female	0,7	100	172	0,7	147	85,2	12,6	0,0	13,4	59,2	0,6	25	14,8	4,6	4,6	0,0	10,2	إناث	
	Total	0,7	100	358	0,6	189	52,9	10,4	0,0	14,0	28,4	0,7	169	47,1	4,2	4,2	0,0	42,9	جملة	
Total urban	Male	43,9	100	12008	48,2	3998	33,3	13,8	0,0	19,5	0,0	42,0	8010	66,7	4,5	2,1	2,3	62,2	ذكور	جملة الحضر
	Female	43,9	100	11542	42,6	9485	82,2	8,8	0,0	19,1	54,3	51,2	2057	17,8	4,6	3,7	0,9	13,2	إناث	
	Total	43,9	100	23550	44,1	13483	57,3	11,3	0,0	19,3	26,6	43,6	10067	42,7	4,5	2,9	1,6	38,2	جملة	
Total rural	Male	56,1	100	15362	51,8	4295	28,0	11,5	0,0	16,5	0,0	58,0	11067	72,0	2,3	1,5	0,8	69,7	ذكور	جملة الريف
	Female	56,1	100	14740	57,4	12777	86,7	8,6	0,0	16,6	61,4	48,8	1963	13,3	2,5	2,3	0,2	10,8	إناث	
	Total	56,1	100	30102	55,9	17072	56,7	10,1	0,0	16,5	30,1	56,4	13030	43,3	2,4	1,9	0,5	40,9	جملة	



جداول قوة العمل

Labour Force Tables



التوزيع النسبي لقوة العمل (١٥ سنة فأكثر) طبقاً لفئات السن ، الأقاليم الجغرافية والنوع

Percentage Distribution of Labour Force (15 Years & above) According to Age groups, Geographical Regions and Gender

Table No. (7)

جدول رقم (٧)

Geographical Regions	Gender	جملة أفراد العينة (قوة العمل) Total No., Of Sample (Labour Force)		Age groups فئات السن									النوع	الأقاليم الجغرافية
		نسبة العمود Column %	العدد No.,	%	65+	60 - 64	50 - 59	40 - 49	30 - 39	25-29	20-24	15-19		
Total Egypt	Male	100	19076	100	1,6	2,7	15,6	20,2	25,0	16,7	12,4	5,8	ذكور	إجمالي الجمهورية
	Female	100	4021	100	0,6	1,3	15,2	19,9	24,3	18,0	16,7	4,0	إناث	
	Total	100	23097	100	1,4	2,4	15,6	20,2	24,8	16,9	13,2	5,5	جملة	
Urban Governorates	Male	17,6	3352	100	1,2	2,9	18,3	21,7	26,4	15,9	10,1	3,5	ذكور	المحافظات الحضرية
	Female	21,0	844	100	0,1	0,6	14,3	16,7	21,9	24,1	19,9	2,3	إناث	
	Total	18,2	4196	100	1,0	2,4	17,5	20,7	25,5	17,5	12,1	3,3	جملة	
Urban Lower Egypt	Male	11,8	2250	100	1,3	2,4	16,1	20,7	26,1	17,5	12,0	3,9	ذكور	حضر الوجه البحرى
	Female	16,8	674	100	0,7	1,6	18,7	18,4	26,2	17,1	14,1	3,1	إناث	
	Total	12,7	2924	100	1,1	2,2	16,7	20,2	26,1	17,4	12,5	3,7	جملة	
Rural Lower Egypt	Male	31,8	6059	100	1,7	2,5	15,9	19,9	24,9	16,7	12,4	6,1	ذكور	ريف الوجه البحرى
	Female	35,0	1408	100	0,9	1,6	15,7	22,4	25,7	14,7	14,5	4,5	إناث	
	Total	32,3	7467	100	1,5	2,3	15,8	20,4	25,1	16,3	12,8	5,8	جملة	
Urban Upper Egypt	Male	11,6	2210	100	1,2	2,4	14,8	20,7	25,3	18,0	12,2	5,5	ذكور	حضر الوجه القبلى
	Female	12,3	494	100	0,5	1,1	15,7	18,2	22,2	19,7	19,2	3,5	إناث	
	Total	11,7	2705	100	1,0	2,2	15,0	20,2	24,8	18,3	13,5	5,1	جملة	
Rural Upper Egypt	Male	25,5	4864	100	2,0	3,2	13,7	19,3	23,0	16,2	14,3	8,4	ذكور	ريف الوجه القبلى
	Female	13,2	530	100	0,9	1,6	10,4	21,9	24,2	16,3	18,3	6,5	إناث	
	Total	23,4	5394	100	1,9	3,0	13,4	19,5	23,1	16,2	14,7	8,2	جملة	
Urban Frontier Gov.,	Male	1,0	197	100	0,8	0,7	15,5	17,6	30,4	21,9	11,0	2,1	ذكور	حضر محافظات الحدود
	Female	1,1	45	100	0,0	0,7	13,2	25,5	28,3	17,6	12,0	2,5	إناث	
	Total	1,0	242	100	0,7	0,7	15,1	19,1	30,0	21,1	11,1	2,2	جملة	
Rural Frontier Gov.,	Male	0,8	143	100	0,5	0,7	13,9	17,3	28,3	18,6	16,5	4,3	ذكور	ريف محافظات الحدود
	Female	0,6	25	100	0,0	0,0	21,1	8,6	12,5	26,2	21,4	9,9	إناث	
	Total	0,7	169	100	0,4	0,6	15,0	16,0	25,9	19,7	17,2	5,2	جملة	
Total Urban	Male	42,0	8010	100	1,2	2,6	16,6	21,0	26,1	17,1	11,2	4,1	ذكور	جملة الحضر
	Female	51,2	2057	100	0,4	1,1	16,0	17,8	23,5	20,6	17,7	2,9	إناث	
	Total	43,6	10067	100	1,0	2,3	16,5	20,4	25,6	17,8	12,6	3,9	جملة	
Total Rural	Male	58,0	11067	100	1,8	2,8	14,9	19,6	24,1	16,5	13,3	7,1	ذكور	جملة الريف
	Female	48,8	1963	100	0,9	1,6	14,3	22,1	25,1	15,3	15,6	5,1	إناث	
	Total	56,4	13030	100	1,7	2,6	14,8	20,0	24,3	16,3	13,6	6,8	جملة	



التوزيع النسبي لقوة العمل (١٥ سنة فأكثر) طبقاً للحالة التعليمية ، الأقاليم الجغرافية والنوع

Percentage Distribution of Labour Force (15 Years & above) According to Educational Status, Geographical Regions and Gender

Table No. (8)

جدول رقم (٨)

Geographical Regions	Gender	جملة أفراد العينة (قوة العمل) Total No., Of Sample (Labour Force)		Educational Status الحالة التعليمية								النوع	الأقاليم الجغرافية
		نسبة العمود Column %	العدد.No.	%	مؤهل جامعي ومؤهل فوق الجامعي University & Higher	مؤهل فوق المتوسط وأقل من الجامعي Above Intermediate	مؤهل متوسط في Technical Secondary	ثانوية عامة وثانوية أزهرية General/ Azhari secondary	مؤهل أقل من المتوسط Less than Intermediate	يقرأ ويكتب وشهادة محو الأمية Read & Write	أى Illiterate		
Total Egypt	Male	100	19076	100	17,2	3,6	35,9	2,4	2,4	21,3	17,3	ذكور	إجمالي الجمهورية
	Female	100	4021	100	38,7	4,9	30,2	1,0	0,9	8,2	16,1	إناث	
	Total	100	23097	100	20,9	3,8	34,9	2,1	2,1	19,0	17,1	جملة	
Urban Governorates	Male	17,6	3352	100	28,3	5,3	29,3	1,9	1,6	22,5	11,1	ذكور	المعاليات الحضرية
	Female	21,0	844	100	57,7	4,5	24,3	0,7	0,5	6,9	5,4	إناث	
	Total	18,2	4196	100	34,2	5,1	28,3	1,7	1,4	19,3	10,0	جملة	
Urban Lower Egypt	Male	11,8	2250	100	23,4	3,7	37,3	2,6	1,7	18,6	12,8	ذكور	حضر الوجه البحري
	Female	16,8	674	100	44,1	4,4	33,0	0,9	0,9	6,1	10,6	إناث	
	Total	12,7	2924	100	28,2	3,9	36,3	2,2	1,5	15,7	12,3	جملة	
Rural Lower Egypt	Male	31,8	6059	100	13,5	3,1	37,3	2,5	2,9	22,6	18,1	ذكور	ريف الوجه البحري
	Female	35,0	1408	100	24,5	4,7	34,0	1,2	1,3	11,0	23,4	إناث	
	Total	32,3	7467	100	15,6	3,4	36,7	2,3	2,6	20,4	19,1	جملة	
Urban Upper Egypt	Male	11,6	2210	100	22,3	4,4	36,5	2,1	1,7	18,1	14,9	ذكور	حضر الوجه القبلي
	Female	12,3	494	100	54,0	6,6	25,8	1,2	0,6	4,9	6,9	إناث	
	Total	11,7	2705	100	28,1	4,8	34,5	2,0	1,5	15,7	13,5	جملة	
Rural Upper Egypt	Male	25,5	4864	100	8,9	2,4	37,1	2,5	3,0	21,9	24,2	ذكور	ريف الوجه القبلي
	Female	13,2	530	100	25,5	5,4	27,6	0,6	0,6	9,2	31,1	إناث	
	Total	23,4	5394	100	10,5	2,7	36,2	2,3	2,8	20,7	24,9	جملة	
Urban Frontier Gov.,	Male	1,0	197	100	20,8	7,0	44,7	4,4	1,7	12,7	8,7	ذكور	حضر محافظات الحدود
	Female	1,1	45	100	46,2	5,9	43,1	0,0	0,0	2,9	1,9	إناث	
	Total	1,0	242	100	25,5	6,8	44,4	3,6	1,4	10,9	7,4	جملة	
Rural Frontier Gov.,	Male	0,8	143	100	15,2	4,4	44,0	3,3	0,7	21,9	10,6	ذكور	ريف محافظات الحدود
	Female	0,6	25	100	18,3	0,0	63,8	9,9	0,0	7,9	0,0	إناث	
	Total	0,7	169	100	15,6	3,7	47,0	4,3	0,6	19,8	9,0	جملة	
Total Urban	Male	42,0	8010	100	25,1	4,6	33,9	2,2	1,6	19,9	12,6	ذكور	جملة الحضر
	Female	51,2	2057	100	52,1	5,0	27,9	0,9	0,6	6,1	7,4	إناث	
	Total	43,6	10067	100	30,6	4,7	32,7	1,9	1,4	17,1	11,5	جملة	
Total Rural	Male	58,0	11067	100	11,5	2,8	37,3	2,5	2,9	22,3	20,7	ذكور	جملة الريف
	Female	48,8	1963	100	24,7	4,8	32,7	1,1	1,1	10,5	25,2	إناث	
	Total	56,4	13030	100	13,5	3,1	36,6	2,3	2,6	20,5	21,4	جملة	



جداول المشغلين

Employed person Tables



التوزيع النسبي للمستغلين (١٥ سنة فأكثر) طبقاً لفئات السن، الأقاليم الجغرافية والنوع

Percentage Distribution of Employed Persons (15 Years & above) According to Age groups, Geographical Regions and Gender

Table No. (9)

جدول رقم (٩)

Geographical Regions	Gender	جملة أفراد العينة (المستغلين) Total No., Of Sample (Employed)		فئات السن Age groups									النوع	الأقاليم الجغرافية
		نسبة العمود Column %	العدد No.,	%	65+	60 - 64	50 - 59	40 - 49	30 - 39	25-29	20-24	15-19		
Total Egypt	Male	100	18189	100	1,6	2,8	16,3	20,9	25,4	16,3	11,3	5,4	ذكور	إجمالي الجمهورية
	Female	100	3110	100	0,8	1,7	19,4	24,9	26,8	15,6	8,5	2,4	إناث	
	Total	100	21298	100	1,5	2,6	16,7	21,5	25,6	16,2	10,9	4,9	جملة	
Urban Governorates	Male	16,9	3080	100	1,4	3,1	19,4	22,8	27,3	15,0	8,2	2,8	ذكور	المحافظات الحضرية
	Female	20,0	621	100	0,1	0,8	19,0	21,2	26,3	20,6	10,3	1,6	إناث	
	Total	17,4	3701	100	1,2	2,7	19,4	22,6	27,1	15,9	8,6	2,6	جملة	
Urban Lower Egypt	Male	11,7	2125	100	1,3	2,5	16,9	21,6	26,4	17,0	10,7	3,5	ذكور	حضر الوجه البحري
	Female	16,5	514	100	0,9	2,2	24,0	23,7	26,9	14,0	6,0	2,4	إناث	
	Total	12,4	2639	100	1,3	2,5	18,3	22,0	26,5	16,5	9,7	3,3	جملة	
Rural Lower Egypt	Male	32,0	5821	100	1,7	2,6	16,4	20,6	25,4	16,3	11,5	5,5	ذكور	ريف الوجه البحري
	Female	37,1	1155	100	1,1	2,0	19,0	26,8	26,6	13,8	8,2	2,6	إناث	
	Total	32,8	6976	100	1,6	2,5	16,9	21,7	25,6	15,9	11,0	5,0	جملة	
Urban Upper Egypt	Male	11,4	2080	100	1,2	2,5	15,7	21,6	25,6	17,3	10,8	5,2	ذكور	حضر الوجه القبلي
	Female	11,4	354	100	0,7	1,1	21,9	24,4	25,5	15,3	9,1	2,0	إناث	
	Total	11,4	2434	100	1,1	2,3	16,6	22,0	25,6	17,0	10,6	4,7	جملة	
Rural Upper Egypt	Male	26,2	4757	100	2,1	3,2	14,0	19,6	23,3	16,0	13,6	8,2	ذكور	ريف الوجه القبلي
	Female	13,4	415	100	1,2	2,0	13,2	27,3	29,5	13,9	9,3	3,6	إناث	
	Total	24,3	5173	100	2,0	3,1	13,9	20,2	23,8	15,9	13,3	7,8	جملة	
Urban Frontier Gov.	Male	1,0	189	100	0,9	0,8	16,2	18,2	31,8	22,9	8,4	0,9	ذكور	حضر محافظات الحدود
	Female	1,1	33	100	0,0	1,0	18,0	29,6	26,8	18,0	6,7	0,0	إناث	
	Total	1,0	222	100	0,7	0,8	16,5	19,9	31,0	22,1	8,1	0,8	جملة	
Rural Frontier Gov.	Male	0,7	136	100	0,5	0,7	14,6	18,2	29,8	19,5	15,5	1,1	ذكور	ريف محافظات الحدود
	Female	0,6	17	100	0,0	0,0	30,9	12,8	18,4	38,0	0,0	0,0	إناث	
	Total	0,7	154	100	0,5	0,7	16,5	17,5	28,5	21,6	13,8	1,0	جملة	
Total Urban	Male	41,1	7474	100	1,3	2,7	17,6	22,0	26,7	16,4	9,6	3,6	ذكور	جملة الحضر
	Female	48,9	1522	100	0,5	1,3	21,3	23,0	26,3	17,1	8,5	1,9	إناث	
	Total	42,2	8996	100	1,2	2,5	18,3	22,2	26,6	16,5	9,4	3,3	جملة	
Total Rural	Male	58,9	10714	100	1,9	2,8	15,3	20,1	24,5	16,2	12,5	6,6	ذكور	جملة الريف
	Female	51,1	1588	100	1,1	2,0	17,6	26,8	27,3	14,1	8,4	2,8	إناث	
	Total	57,8	12302	100	1,8	2,7	15,6	21,0	24,9	16,0	12,0	6,1	جملة	



التوزيع النسبي للمشتغلين (١٥ سنة فأكثر) طبقاً للحالة التعليمية ، الأقاليم الجغرافية والنوع

Percentage Distribution of Employed Persons (15 Years & above) According to Educational Status, Geographical Regions And Gender

Table No. (10)

جدول رقم (١٠)

Geographical Regions	Gender	جملة أفراد العينة (المشتغلين) Total No., Of Sample (Employed)		الحالة التعليمية Educational Status								النوع	الأقاليم الجغرافية
		نسبة العمود Column %	العدد No.,	%	مؤهل جامعي ومؤهل فوق الجامعي University & Higher	مؤهل فوق المتوسط وأقل من الجامعي Above Intermediate	مؤهل متوسط في Technical Secondary	ثانوية عامة وثانوية أزهرية General/ Azhari secondary	مؤهل أقل من المتوسط Less than Intermediate	يقراً ويكتب وشهادة محو الأمية Read & Write	أمية Illiterate		
Total Egypt	Male	100	18189	100	16,4	3,5	35,8	2,3	2,4	21,8	17,8	ذكور	إجمالي الجمهورية
	Female	100	3110	100	33,6	4,8	29,1	0,9	1,0	10,1	20,4	إناث	
	Total	100	21298	100	18,9	3,7	34,8	2,1	2,2	20,1	18,2	جملة	
Urban Governorates	Male	16,9	3080	100	27,8	5,3	28,8	1,8	1,6	23,2	11,6	ذكور	المحافظات الحضرية
	Female	20,0	621	100	55,3	4,3	23,2	1,0	0,7	8,4	7,1	إناث	
	Total	17,4	3701	100	32,4	5,1	27,9	1,6	1,4	20,7	10,8	جملة	
Urban Lower Egypt	Male	11,7	2125	100	22,8	3,6	37,7	2,4	1,7	19,1	12,8	ذكور	حضر الوجه البحري
	Female	16,5	514	100	40,1	4,3	32,5	0,6	1,1	7,5	13,9	إناث	
	Total	12,4	2639	100	26,1	3,7	36,7	2,0	1,6	16,8	13,0	جملة	
Rural Lower Egypt	Male	32,0	5821	100	12,8	3,0	37,2	2,5	2,9	23,1	18,5	ذكور	ريف الوجه البحري
	Female	37,1	1155	100	19,5	4,3	32,2	1,1	1,6	13,2	28,1	إناث	
	Total	32,8	6976	100	13,9	3,2	36,4	2,3	2,7	21,5	20,1	جملة	
Urban Upper Egypt	Male	11,4	2080	100	21,0	4,3	36,5	2,2	1,7	18,8	15,6	ذكور	حضر الوجه القبلي
	Female	11,4	354	100	48,3	7,1	27,6	0,6	0,4	6,9	9,1	إناث	
	Total	11,4	2434	100	24,9	4,7	35,2	1,9	1,5	17,1	14,6	جملة	
Rural Upper Egypt	Male	26,2	4757	100	8,4	2,4	36,9	2,4	2,9	22,2	24,7	ذكور	ريف الوجه القبلي
	Female	13,4	415	100	19,0	5,5	24,4	0,6	0,5	11,0	39,1	إناث	
	Total	24,3	5173	100	9,3	2,6	35,9	2,3	2,7	21,3	25,8	جملة	
Urban Frontier Gov.	Male	1,0	189	100	21,7	7,1	42,9	4,6	1,8	12,8	9,1	ذكور	حضر محافظات الحدود
	Female	1,1	33	100	51,1	6,0	38,4	0,0	0,0	2,0	2,5	إناث	
	Total	1,0	222	100	26,1	6,9	42,2	3,9	1,5	11,2	8,1	جملة	
Rural Frontier Gov.	Male	0,7	136	100	15,5	4,0	43,3	3,5	0,7	21,9	11,1	ذكور	ريف محافظات الحدود
	Female	0,6	17	100	26,6	0,0	52,5	14,4	0,0	6,5	0,0	إناث	
	Total	0,7	154	100	16,8	3,5	44,3	4,7	0,7	20,2	9,8	جملة	
Total Urban	Male	41,1	7474	100	24,3	4,6	33,8	2,1	1,6	20,5	13,0	ذكور	جملة الحضر
	Female	48,9	1522	100	48,4	5,0	27,7	0,7	0,8	7,6	9,8	إناث	
	Total	42,2	8996	100	28,4	4,6	32,8	1,9	1,5	18,3	12,4	جملة	
Total Rural	Male	58,9	10714	100	10,9	2,7	37,2	2,5	2,9	22,7	21,1	ذكور	جملة الريف
	Female	51,1	1588	100	19,4	4,6	30,4	1,1	1,3	12,6	30,7	إناث	
	Total	57,8	12302	100	12,0	3,0	36,3	2,3	2,7	21,4	22,4	جملة	



التوزيع النسبي للمشتغلين (١٥ سنة فأكثر) طبقاً للحالة العملية : فئات السن والنوع

Percentage Distribution of Employed Persons (15 Years & above) According to Employment status, Age and Gender

Table No. (11)

جدول رقم (١١)

Age Group	Gender	جملة أفراد العينة (المشتغلين) Total No., Of Sample (Employed)		الحالة العملية Employment status					النوع	فئات السن
		نسبة العمود Column %	العدد No.,	%	يعمل في مسرّع أسري بدون أجر Contributing family activity	يعمل لحسابه ولا يستخدم أحد Self Employed	صاحب عمل ويديره ويستخدم آخرين Employer	يعمل بأجر Employee		
Total	Male	100	18189	100	3,5	13,0	10,5	73,0	ذكور	الإجمالي
	Female	100	3110	100	20,0	7,6	2,8	69,6	إناث	
	Total	100	21298	100	5,9	12,2	9,4	72,5	جملة	
15-19	Male	5,4	980	100	22,2	6,6	0,5	70,7	ذكور	١٩-١٥
	Female	2,4	74	100	43,8	2,4	1,2	52,6	إناث	
	Total	4,9	1054	100	23,8	6,3	0,6	69,4	جملة	
20-24	Male	11,3	2060	100	11,3	7,8	2,2	78,6	ذكور	٢٤-٢٠
	Female	8,5	263	100	12,4	3,0	0,9	83,8	إناث	
	Total	10,9	2323	100	11,5	7,3	2,1	79,2	جملة	
25-29	Male	16,3	2966	100	4,2	10,8	5,2	79,9	ذكور	٢٩-٢٥
	Female	15,6	484	100	22,5	3,4	2,5	71,5	إناث	
	Total	16,2	3449	100	6,8	9,7	4,8	78,7	جملة	
30-39	Male	25,4	4620	100	0,9	14,1	7,7	77,3	ذكور	٣٩-٣٠
	Female	26,8	834	100	16,7	8,9	3,0	71,4	إناث	
	Total	25,6	5453	100	3,3	13,3	7,0	76,4	جملة	
40-49	Male	20,9	3802	100	0,3	15,5	12,7	71,5	ذكور	٤٩-٤٠
	Female	24,9	775	100	21,1	10,5	2,6	65,9	إناث	
	Total	21,5	4577	100	3,8	14,7	11,0	70,5	جملة	
50-59	Male	16,3	2959	100	0,1	13,3	17,1	69,5	ذكور	٥٩-٥٠
	Female	19,4	604	100	18,9	6,0	2,5	72,7	إناث	
	Total	16,7	3563	100	3,3	12,0	14,6	70,0	جملة	
60-64	Male	2,8	507	100	0,3	22,4	37,9	39,4	ذكور	٦٤-٦٠
	Female	1,7	51	100	43,4	20,5	14,4	21,8	إناث	
	Total	2,6	558	100	4,3	22,2	35,7	37,8	جملة	
65+	Male	1,6	296	100	0,3	24,8	55,2	19,8	ذكور	٦٥+
	Female	0,8	25	100	32,4	33,0	22,2	12,7	إناث	
	Total	1,5	321	100	2,8	25,4	52,6	19,3	جملة	



التوزيع النسبي للمشتغلين (١٥ سنة فأكثر) طبقاً لفئات السن والحالة العملية

Percentage Distribution of Employed Persons (15 Years & above) by Age group and Employment status

Figure No. (7)

شكل رقم (٧)

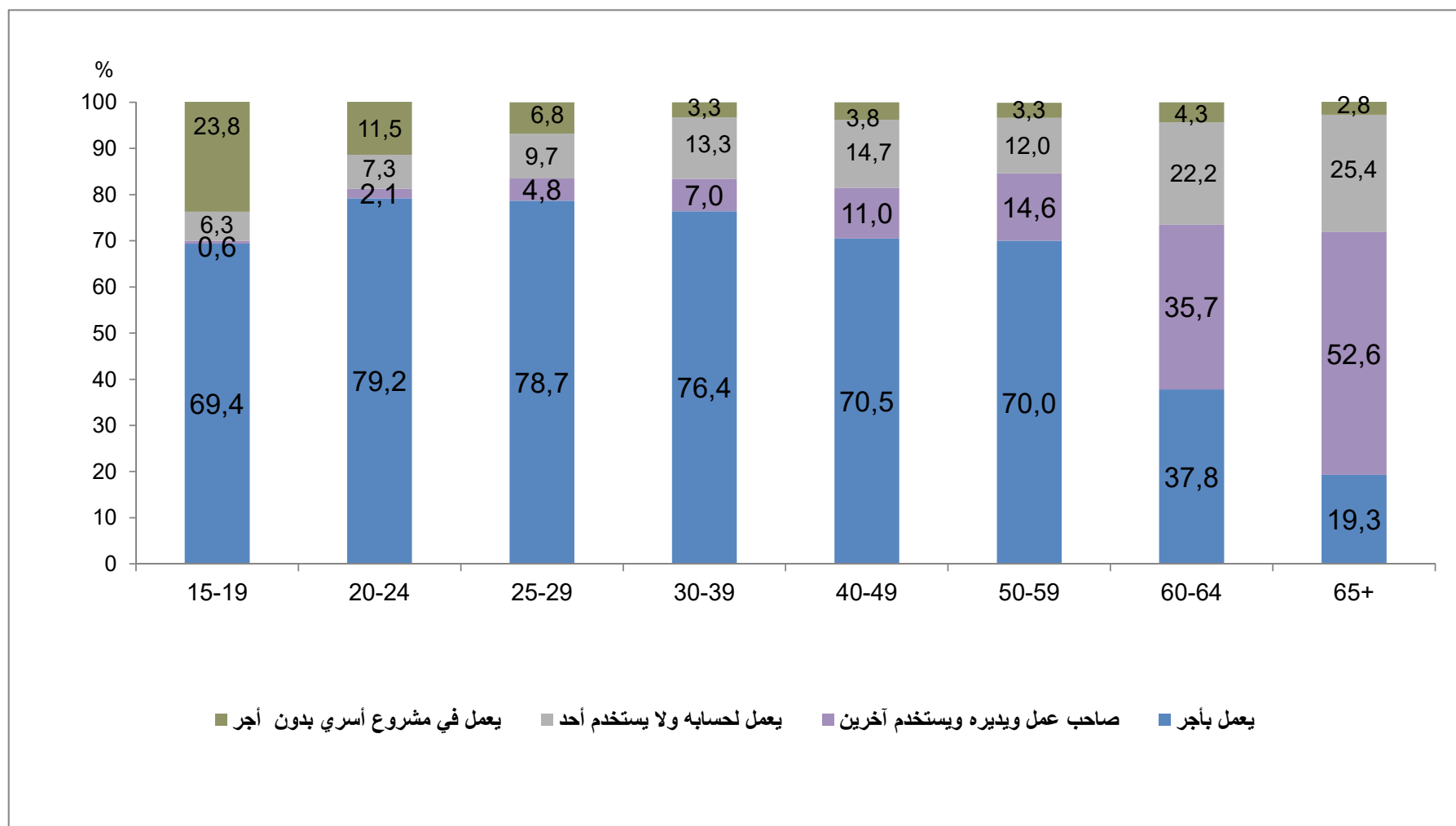



التوزيع النسبي للمشتغلين (١٥ سنة فأكثر) طبقاً للحالة العملية، الحالة التعليمية والنوع

Percentage Distribution of Employed Persons (15 Years & above) According to Employment status, Educational Status and Gender

Table No. (12)

جدول رقم (١٢)

Educational Status	Gender	جملة أفراد العينة (المشتغلين) Total No. Of Sample (Employed)		الحالة العملية Employment status					النوع	الحالة التعليمية
		نسبة العمود Column %	العدد No.,	%	يعمل في - مسرور أسري بدون أجر Contributing family activity	يعمل لحسابه ولا يستخدم أحد Self Employed	صاحب عمل ويديره ويستخدم آخرين Employer	يعمل بأجر Employee		
Total	Male	100	18189	100	3,5	13,0	10,5	73,0	ذكور	الإجمالي
	Female	100	3110	100	20,0	7,6	2,8	69,6	إناث	
	Total	100	21298	100	5,9	12,2	9,4	72,5	جملة	
Illiterate	Male	17,8	3236	100	2,9	16,2	19,6	61,3	ذكور	أمية
	Female	20,4	636	100	49,4	16,4	5,7	28,5	إناث	
	Total	18,2	3871	100	10,6	16,2	17,3	55,9	جملة	
Read & Write	Male	21,8	3966	100	3,1	15,9	11,1	69,9	ذكور	يقرأ ويكتب وشهادة محو الأمية
	Female	10,1	315	100	36,7	15,1	5,2	43,0	إناث	
	Total	20,1	4281	100	5,6	15,8	10,7	67,9	جملة	
Less than intermediate	Male	2,4	432	100	20,0	8,7	7,6	63,6	ذكور	مؤهل أقل من المتوسط
	Female	1,0	31	100	52,7	13,7	2,8	31,0	إناث	
	Total	2,2	464	100	22,2	9,0	7,3	61,4	جملة	
General / Azhari secondary	Male	2,3	425	100	9,0	11,3	8,7	71,0	ذكور	ثانوية عامة وثانوية أهلية
	Female	0,9	29	100	20,3	6,4	9,7	63,5	إناث	
	Total	2,1	454	100	9,8	11,0	8,7	70,5	جملة	
Technical Secondary	Male	35,8	6512	100	3,6	12,2	7,9	76,3	ذكور	مؤهل متوسط فني
	Female	29,1	904	100	17,6	6,1	2,2	74,1	إناث	
	Total	34,8	7416	100	5,3	11,5	7,2	76,0	جملة	
Above Intermediate	Male	3,5	636	100	1,5	9,6	6,7	82,2	ذكور	مؤهل فوق المتوسط وأقل من الجامعي
	Female	4,8	149	100	1,6	1,7	0,0	96,7	إناث	
	Total	3,7	785	100	1,5	8,1	5,4	84,9	جملة	
University & Higher	Male	16,4	2981	100	1,5	9,0	6,9	82,6	ذكور	مؤهل جامعي ومؤهل فوق الجامعي
	Female	33,6	1046	100	0,7	2,1	1,1	96,1	إناث	
	Total	18,9	4027	100	1,3	7,2	5,4	86,1	جملة	



التوزيع النسبي للمشتغلين (١٥ سنة فأكثر) طبقاً للحالة التعليمية والحالة العملية

Percentage Distribution of Employed Persons (15 Years & above) by Educational Status and Employment status

Figure No., (8)

شكل رقم (٨)

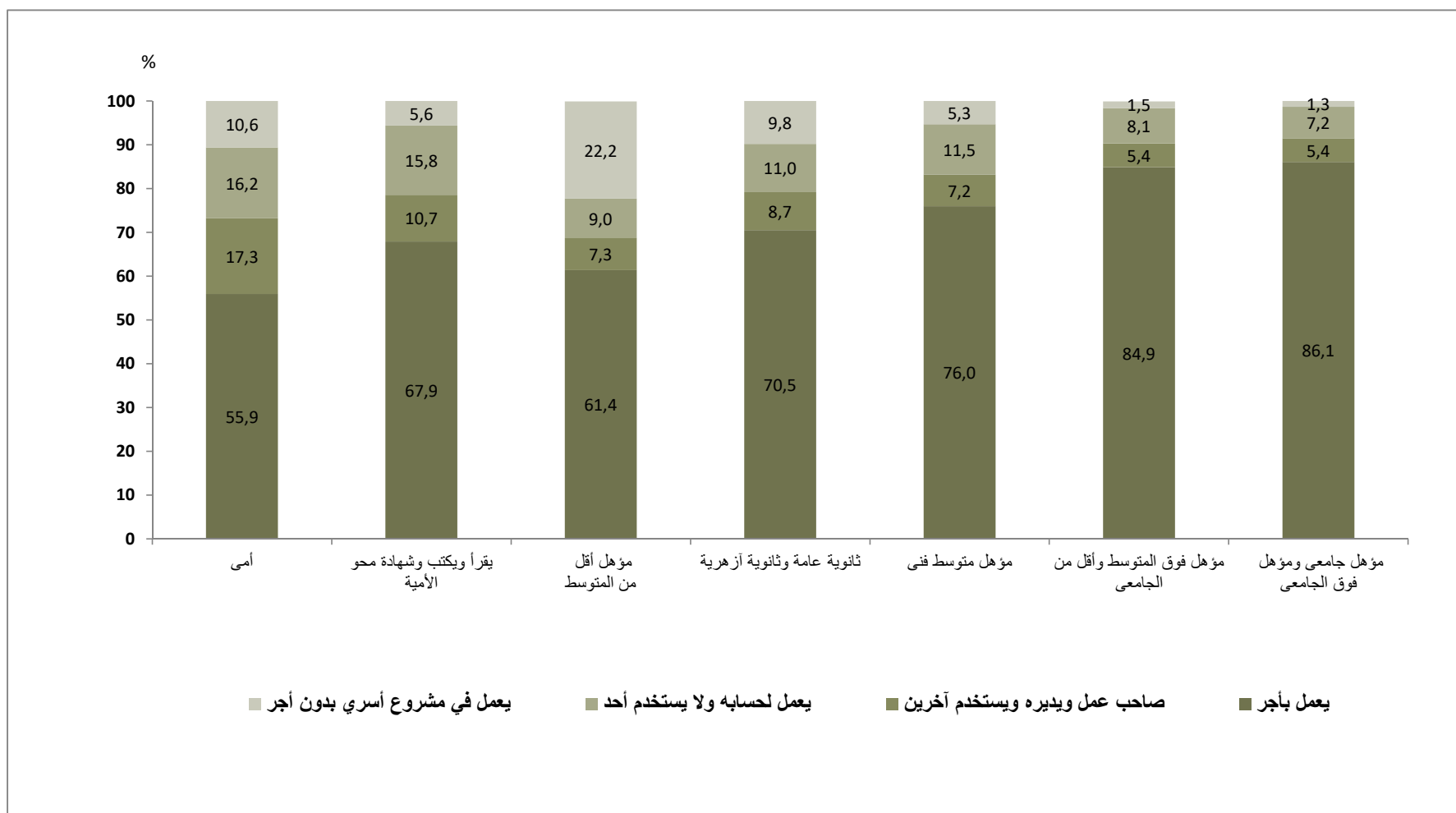



التوزيع النسبي للمشتغلين (١٥ سنة فأكثر) طبقاً للحالة العملية، الأقاليم الجغرافية والنوع

Percentage Distribution of Employed Persons (15 Years & above) According to Employment Status, Geographical Regions and Gender

Table No. (13)

جدول رقم (١٣)

Geographical Regions	Gender	جملة أفراد العينة (مشتغلين) Total No., Of Sample (Employed)		الحالة العملية Employment status					النوع	الأقاليم الجغرافية
		نسبة العمود Column %	العدد No.,	%	يعمل في - مسرّع أسري بدون أجر Contributing family activity	يعمل لحسابه ولا يستخدم أحد Self Employed	صاحب عمل ويديره ويستخدم آخرين Employer	يعمل بأجر Employee		
Total Egypt	Male	100	18189	100	3,5	13,0	10,5	73,0	ذكور	إجمالي الجمهورية
	Female	100	3110	100	20,0	7,6	2,8	69,6	إناث	
	Total	100	21298	100	5,9	12,2	9,4	72,5	جملة	
Urban Governorates	Male	16,9	3080	100	0,3	12,0	5,0	82,8	ذكور	المحافظات الحضرية
	Female	20,0	621	100	0,7	4,4	1,4	93,5	إناث	
	Total	17,4	3701	100	0,3	10,7	4,4	84,6	جملة	
Urban Lower Egypt	Male	11,7	2125	100	2,5	11,6	12,0	73,9	ذكور	حضر الوجه البحري
	Female	16,5	514	100	12,8	6,0	2,3	78,9	إناث	
	Total	12,4	2639	100	4,5	10,5	10,1	74,9	جملة	
Rural Lower Egypt	Male	32,0	5821	100	4,8	12,3	13,9	69,1	ذكور	ريف الوجه البحري
	Female	37,1	1155	100	34,7	8,7	3,5	53,0	إناث	
	Total	32,8	6976	100	9,7	11,7	12,2	66,4	جملة	
Urban Upper Egypt	Male	11,4	2080	100	2,0	15,3	7,3	75,5	ذكور	حضر الوجه القبلي
	Female	11,4	354	100	4,8	4,2	1,2	89,8	إناث	
	Total	11,4	2434	100	2,4	13,7	6,4	77,6	جملة	
Rural Upper Egypt	Male	26,2	4757	100	5,1	14,2	11,1	69,6	ذكور	ريف الوجه القبلي
	Female	13,4	415	100	31,9	14,9	5,2	48,0	إناث	
	Total	24,3	5173	100	7,3	14,3	10,6	67,9	جملة	
Urban Frontier Gov.	Male	1,0	189	100	2,2	10,7	5,7	81,3	ذكور	حضر محافظات الحدود
	Female	1,1	33	100	0,0	1,5	0,0	98,5	إناث	
	Total	1,0	222	100	1,9	9,3	4,8	83,9	جملة	
Rural Frontier Gov.	Male	0,7	136	100	1,8	14,8	1,3	82,1	ذكور	ريف محافظات الحدود
	Female	0,6	17	100	0,0	5,6	6,0	88,4	إناث	
	Total	0,7	154	100	1,6	13,7	1,9	82,9	جملة	
Total Urban	Male	41,1	7474	100	1,4	12,8	7,6	78,2	ذكور	جملة الحضر
	Female	48,9	1522	100	5,7	4,8	1,6	87,8	إناث	
	Total	42,2	8996	100	2,2	11,4	6,6	79,8	جملة	
Total Rural	Male	58,9	10714	100	4,9	13,2	12,5	69,5	ذكور	جملة الريف
	Female	51,1	1588	100	33,6	10,3	4,0	52,1	إناث	
	Total	57,8	12302	100	8,6	12,8	11,4	67,2	جملة	



التوزيع النسبي للمشتغلين (١٥ سنة فأكثر) طبقاً للأقاليم الجغرافية والحالة العملية

Percentage Distribution of Employed Persons (15 Years & above) by Geographical Regions and Employment status

Figure No. (9)

شكل رقم (٩)

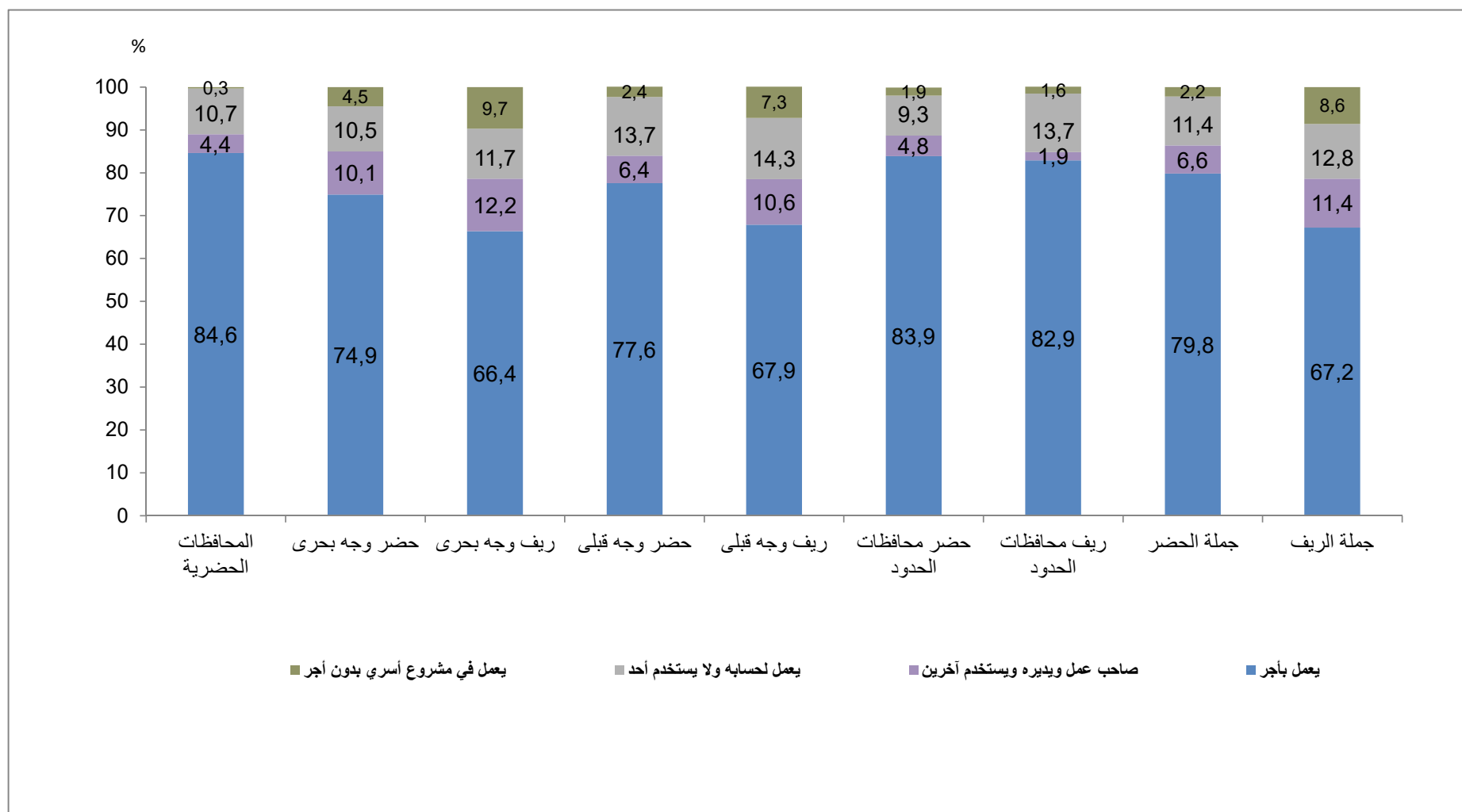



التوزيع النسبي للمشتغلين (١٥ سنة فأكثر) طبقاً لأقسام المهن الرئيسية : فئات السن والنوع

Percentage Distribution of Employed Persons (15 Years & above) According to Main Occupation , Age group and Gender

Table No. (14)

جدول رقم (١٤)

Age groups	Gender	جملة أفراد العينة (المشتغلين) Total No., Of Sample (Employed)		الأنشطة المهنية الرئيسية Main Occupation											النوع	فئات السن
				%	أفراد لا يمكن تصنيفهم	عمال المهن العادية	عمال تشغيل المصانع ومشغلو الماكينات وعمال تجميع مكونات الإنتاج	الحرفيون ومن إليهم	المزارعون وعمال الزراعة والعمالون بالصيد المتخصصين	العاملون في الخدمات ومجلات البيع	القائمون بالأعمال الكتابية ومن إليهم	الفنيون ومساعدو الأخصائيين	الأخصائيون . أصحاب المهن العلمية	رجال التمريض وكبار المسؤولين والمديرين		
		نسبة العمود Column %	العدد No.,													
Total	Male	100	18189	100	0,2	9,2	13,4	22,8	13,9	11,7	3,1	6,3	8,8	10,7	ذكور	الإجمالي
	Female	100	3110	100	0,4	6,6	5,1	1,5	20,3	9,6	5,9	17,7	28,6	4,3	إناث	
	Total	100	21298	100	0,2	8,8	12,1	19,7	14,8	11,4	3,5	7,9	11,7	9,8	الإجمالي	
15 -19	Male	5,4	980	100	0,3	9,6	10,5	32,4	33,7	13,0	0,2	0,3	0,0	0,2	ذكور	١٩ ١٥
	Female	2,4	74	100	0,0	7,3	36,6	0,0	34,3	13,9	5,3	1,4	0,0	1,2	إناث	
	Total	4,9	1054	100	0,3	9,5	12,3	30,1	33,7	13,0	0,5	0,3	0,0	0,2	جملة	
20 -24	Male	11,3	2060	100	0,1	8,9	12,9	33,6	21,0	15,1	0,8	3,3	2,5	1,8	ذكور	٢٤ ٢٠
	Female	8,5	263	100	0,8	3,3	12,5	2,8	15,3	16,2	8,5	20,5	20,1	0,0	إناث	
	Total	10,9	2323	100	0,2	8,3	12,9	30,1	20,4	15,2	1,7	5,3	4,5	1,6	جملة	
25 -29	Male	16,3	2966	100	0,3	7,9	16,0	28,8	14,0	12,4	2,2	4,1	10,0	4,2	ذكور	٢٩ ٢٥
	Female	15,6	484	100	0,8	4,6	5,0	1,1	23,5	7,3	10,6	11,7	33,8	1,5	إناث	
	Total	16,2	3449	100	0,4	7,4	14,5	24,9	15,3	11,7	3,4	5,2	13,4	3,8	جملة	
30 -39	Male	25,4	4620	100	0,1	8,6	16,3	23,0	11,2	13,5	4,5	6,2	9,4	7,2	ذكور	٢٩ ٢٠
	Female	26,8	834	100	0,1	7,3	4,2	1,6	18,2	10,0	5,8	14,3	35,2	3,4	إناث	
	Total	25,6	5453	100	0,1	8,4	14,4	19,7	12,3	13,0	4,7	7,4	13,4	6,6	جملة	
40 -49	Male	20,9	3802	100	0,1	10,6	12,9	19,2	10,6	11,2	3,7	8,0	10,7	13,1	ذكور	٤٩ ٤٠
	Female	24,9	775	100	0,4	9,0	3,8	1,5	20,2	9,2	4,0	18,2	29,6	4,1	إناث	
	Total	21,5	4577	100	0,1	10,3	11,3	16,2	12,2	10,8	3,8	9,7	13,9	11,6	جملة	
50 -59	Male	16,3	2959	100	0,2	10,1	9,8	13,7	10,3	6,7	4,1	11,8	12,6	20,7	ذكور	٥٩ ٥٠
	Female	19,4	604	100	0,2	5,8	1,3	0,9	18,9	5,7	4,5	29,0	24,5	9,2	إناث	
	Total	16,7	3563	100	0,2	9,4	8,3	11,5	11,8	6,5	4,1	14,7	14,7	18,8	جملة	
60 -64	Male	2,8	507	100	0,0	8,5	9,1	13,3	17,0	10,3	1,2	1,0	3,9	35,6	ذكور	٦٤ ٦٠
	Female	1,7	51	100	0,0	4,1	1,7	5,4	37,9	27,3	0,0	3,6	5,5	14,1	إناث	
	Total	2,6	558	100	0,0	8,1	8,5	12,6	19,0	11,9	1,1	1,3	4,0	33,6	جملة	
65 +	Male	1,6	296	100	0,3	8,4	2,9	7,9	14,4	6,9	0,2	1,6	5,0	52,5	ذكور	٦٥ +
	Female	0,8	25	100	0,0	9,2	1,3	3,6	42,5	23,9	0,0	0,0	2,9	17,0	إناث	
	Total	1,5	321	100	0,3	8,4	2,7	7,6	16,6	8,2	0,2	1,5	4,8	49,7	جملة	



التوزيع النسبي للمشغلين (١٥ سنة فأكثر) طبقاً لأقسام المهن الرئيسية ، الحالة التعليمية والنوع

Percentage Distribution of Employed Persons (15 Years & above) According to Main Occupation , Educational Status and Gender

Table No. (15)

جدول رقم (١٥)

Educational Status	Gender	جملة أفراد العينة (المشغلين) Total No., Of Sample (Employed)		Main Occupation أقسام المهن الرئيسية											النوع	الحالة التعليمية
				%	أفراد لا يمكن تصنيفهم	عمال المهن العادية	عمال تشغيل المصانع ومشغلوا الماكينات وعمال تجميع مكونات الإنتاج	الحرفيون ومن إليهم	المزارعون وعمال الزراعة والعاملون بالصيد المتخصصين	العاملون في الخدمات ومحلات البيع	القائمون بالأعمال الكتابية ومن إليهم	الفنيون ومساعدو الأخصائيين	الأخصائيون أصحاب المهن العلمية	رجال التسريع وكبار المستوليين والمديرين		
		نسبة العمود Column %	العدد No.,													
Total	Male	100	18189	100	0,2	9,2	13,4	22,8	13,9	11,7	3,1	6,3	8,8	10,7	ذكور	الإجمالي العام
	Female	100	3110	100	0,4	6,6	5,1	1,5	20,3	9,6	5,9	17,7	28,6	4,3	إناث	
	Total	100	21298	100	0,2	8,8	12,1	19,7	14,8	11,4	3,5	7,9	11,7	9,8	الإجمالي	
Illiterate	Male	17,8	3236	100	0,0	13,8	9,9	24,6	26,2	6,8	0,3	0,6	0,1	17,6	ذكور	أمية
	Female	20,4	636	100	0,0	17,6	5,6	2,1	54,8	14,9	0,0	0,5	0,0	4,1	إناث	
	Total	18,2	3871	100	0,0	14,4	9,2	20,9	30,9	8,1	0,3	0,6	0,1	15,4	جملة	
Read & Write	Male	21,8	3966	100	0,2	13,2	18,6	30,1	15,7	10,7	1,0	1,4	0,2	9,0	ذكور	يقرأ ويكتب وشهادة محو الأمية
	Female	10,1	315	100	0,0	17,4	14,6	4,9	35,8	18,8	1,0	1,7	0,8	5,0	إناث	
	Total	20,1	4281	100	0,0	13,5	18,3	28,3	17,1	11,3	1,0	1,4	0,3	8,7	جملة	
Less than intermediate	Male	2,4	432	100	0,0	10,2	15,4	25,8	27,9	12,4	0,0	1,9	0,4	6,0	ذكور	مؤهل أقل من المتوسط
	Female	1,0	31	100	0,0	9,6	14,7	3,6	42,9	14,7	2,8	3,1	0,0	5,9	إناث	
	Total	2,2	464	100	0,0	10,1	15,3	24,3	28,9	12,6	0,2	2,0	0,4	6,0	جملة	
General/ Azhari secondary	Male	2,3	425	100	0,0	8,8	11,8	22,1	16,8	21,2	1,9	7,1	1,7	8,7	ذكور	ثانوية عامة وثانوية أزهرية
	Female	0,9	29	100	0,0	0,0	0,0	4,2	18,1	20,6	10,3	7,0	30,1	9,7	إناث	
	Total	2,1	454	100	0,0	8,3	11,0	21,0	16,9	21,2	2,5	7,1	3,5	8,7	جملة	
Technical Secondary	Male	35,8	6512	100	0,2	7,9	16,5	26,5	11,7	14,1	4,0	9,6	1,6	7,9	ذكور	مؤهل متوسط فنى
	Female	29,1	904	100	0,0	4,1	7,4	1,6	16,0	11,5	7,3	37,8	10,1	3,7	إناث	
	Total	34,8	7416	100	0,0	7,4	15,3	23,5	12,2	13,8	4,4	13,0	2,7	7,4	جملة	
Above Intermediate	Male	3,5	636	100	0,3	3,9	7,8	13,9	4,7	15,6	8,5	25,3	11,2	8,8	ذكور	مؤهل فوق المتوسط وأقل من الجامعى
	Female	4,8	149	100	0,0	0,0	0,0	0,5	1,0	4,1	8,6	55,0	28,4	2,5	إناث	
	Total	3,7	785	100	0,0	3,2	6,4	11,4	4,0	13,4	8,5	30,9	14,4	7,6	جملة	
University & Higher	Male	16,4	2981	100	0,2	2,9	4,5	4,7	2,6	10,8	6,3	8,1	47,1	12,8	ذكور	مؤهل جامعى ومؤهل فوق الجامعى
	Female	33,6	1046	100	0,0	0,0	0,5	0,0	0,4	2,1	9,4	10,9	71,3	5,0	إناث	
	Total	18,9	4027	100	0,0	2,1	3,4	3,4	2,0	8,6	7,1	8,9	53,4	10,8	جملة	



التوزيع النسبي للمشتغلين (١٥ سنة فأكثر) طبقاً لأقسام المهن الرئيسية : الأقاليم الجغرافية و النوع

Percentage Distribution of Employed persons (15 Years & above) According to Main Occupation · Geographical Regions And Gender

Table No. (16)

جدول رقم (١٦)

Geographical Regions	Gender	جملة أفراد العينة (المشتغلين) Total No., Of Sample (Employed)		Main Occupation											النوع	الأقاليم الجغرافية
				أقسام المهن الرئيسية												
		%	أفراد لا يمكن تصنيفهم	عمال المهن العادية	عمال تشغيل المصانع ومشغلو الماكينات وعمال تجميع مكونات الإنتاج	الحرفيون ومن اليهم	المزارعون وعمال الزراعة والعمالون بالصيد المتخصصين	العاملون في الخدمات ومحلات البيع	القائمون بالأعمال الكتابية ومن اليهم	الفنيون ومساعدو الأخصائيين	الأخصائيون أصحاب المهن العلمية	رجال التشريع وكبار المسؤولين والمديرين				
نسبة العمود Column %	العدد No.,		Individuals can not be classified	Ordinary job works	Plant and machine operators and assemblers	Craft and related trades workers	Skilled agricltural and fishery workers	Service workers and shop and market sales workers	Clerks	Technicians and associate professionals	Professionals	Legislators, senior officials and managers				
Total Egypt	Male	100	18189	100	0,2	9,2	13,4	22,8	13,9	11,7	3,1	6,3	8,8	10,7	ذكور	إجمالي الجمهورية
	Female	100	3110	100	0,4	6,6	5,1	1,5	20,3	9,6	5,9	17,7	28,6	4,3	إناث	
	Total	100	21298	100	0,2	8,8	12,1	19,7	14,8	11,4	3,5	7,9	11,7	9,8	الإجمالي	
Urban Governorates	Male	16,9	3080	100	0,3	11,2	17,3	18,9	1,5	14,5	7,0	7,8	14,2	7,4	ذكور	محافظات الحضرية
	Female	20,0	621	100	0,4	8,7	6,2	0,8	0,0	8,7	15,4	18,9	36,0	5,0	إناث	
	Total	17,4	3701	100	0,3	10,7	15,4	15,9	1,2	13,5	8,4	9,7	17,8	7,0	جملة	
Urban Lower Egypt	Male	11,7	2125	100	0,1	8,2	14,9	22,6	5,0	15,0	2,6	7,1	14,0	10,6	ذكور	حضر الوجه البحري
	Female	16,5	514	100	0,5	5,8	7,0	1,8	9,3	11,5	4,7	19,6	35,9	3,9	إناث	
	Total	12,4	2639	100	0,2	7,7	13,4	18,5	5,9	14,3	3,0	9,5	18,2	9,3	جملة	
Rural Lower Egypt	Male	32,0	5821	100	0,1	8,8	14,5	19,7	18,2	10,3	1,9	6,1	6,7	13,6	ذكور	ريف الوجه البحري
	Female	37,1	1155	100	0,1	5,1	4,7	1,4	37,3	9,8	1,6	16,8	18,4	4,7	إناث	
	Total	32,8	6976	100	0,1	8,2	12,9	16,7	21,4	10,2	1,8	7,9	8,7	12,1	جملة	
Urban Upper Egypt	Male	11,4	2080	100	0,4	9,8	13,0	26,1	5,2	15,0	3,9	7,3	10,8	8,5	ذكور	حضر الوجه القبلي
	Female	11,4	354	100	0,9	6,9	3,9	1,7	2,6	7,1	9,6	19,2	45,4	2,7	إناث	
	Total	11,4	2434	100	0,4	9,4	11,7	22,5	4,8	13,8	4,8	9,1	15,9	7,6	جملة	
Rural upper Egypt	Male	26,2	4757	100	0,1	8,5	9,1	27,8	24,4	8,8	1,8	4,1	4,7	10,5	ذكور	ريف الوجه القبلي
	Female	13,4	415	100	0,4	8,4	3,5	2,6	34,7	10,7	1,5	13,9	20,3	4,1	إناث	
	Total	24,3	5173	100	0,1	8,5	8,7	25,8	25,3	9,0	1,8	4,9	6,0	10,0	جملة	
Urban Frontier Gov.	Male	1,0	189	100	0,0	11,1	11,5	22,0	5,6	14,7	4,5	11,7	9,2	9,7	ذكور	حضر محافظات الحدود
	Female	1,1	33	100	0,0	4,4	0,0	0,0	0,0	2,2	8,3	28,9	52,3	3,9	إناث	
	Total	1,0	222	100	0,0	10,1	9,8	18,7	4,8	12,8	5,1	14,2	15,6	8,8	جملة	
Rural Frontier Gov.	Male	0,7	136	100	0,0	10,3	5,7	24,6	25,5	2,0	2,6	17,9	6,2	5,1	ذكور	ريف محافظات الحدود
	Female	0,6	17	100	0,0	15,8	0,0	0,0	0,0	8,4	20,0	7,0	42,3	6,0	إناث	
	Total	0,7	154	100	0,0	11,0	5,0	21,8	22,6	2,8	4,6	16,7	10,3	5,2	جملة	
Total Urban	Male	41,1	7474	100	0,3	9,9	15,3	22	3,6	14,8	4,8	7,6	13,1	8,6	ذكور	جملة الحضر
	Female	48,9	1522	100	0,5	7,2	5,8	1	3,7	9,1	10,3	19,4	38,5	4,1	إناث	
	Total	42,2	8996	100	0,3	9,5	13,7	18,5	3,7	13,8	5,7	9,6	17,4	7,9	جملة	
Total Rural	Male	58,9	10714	100	0,1	8,7	12,0	23,4	21,1	9,5	1,9	5,4	5,8	12,1	ذكور	جملة الريف
	Female	51,1	1588	100	0,2	6,1	4,3	1,7	36,2	10,0	1,8	16,0	19,2	4,6	إناث	
	Total	57,8	12302	100	0,1	8,3	11,0	20,6	23,0	9,6	1,9	6,8	7,6	11,1	جملة	



التوزيع النسبي للمشتغلين (١٥ سنة فأكثر) طبقاً لأقسام المهن الرئيسية والنوع

Percentage Distribution of Employed Persons (15 Years & above) according to Main Occupation And Gender

Figure No. (10)

شكل رقم (١٠)

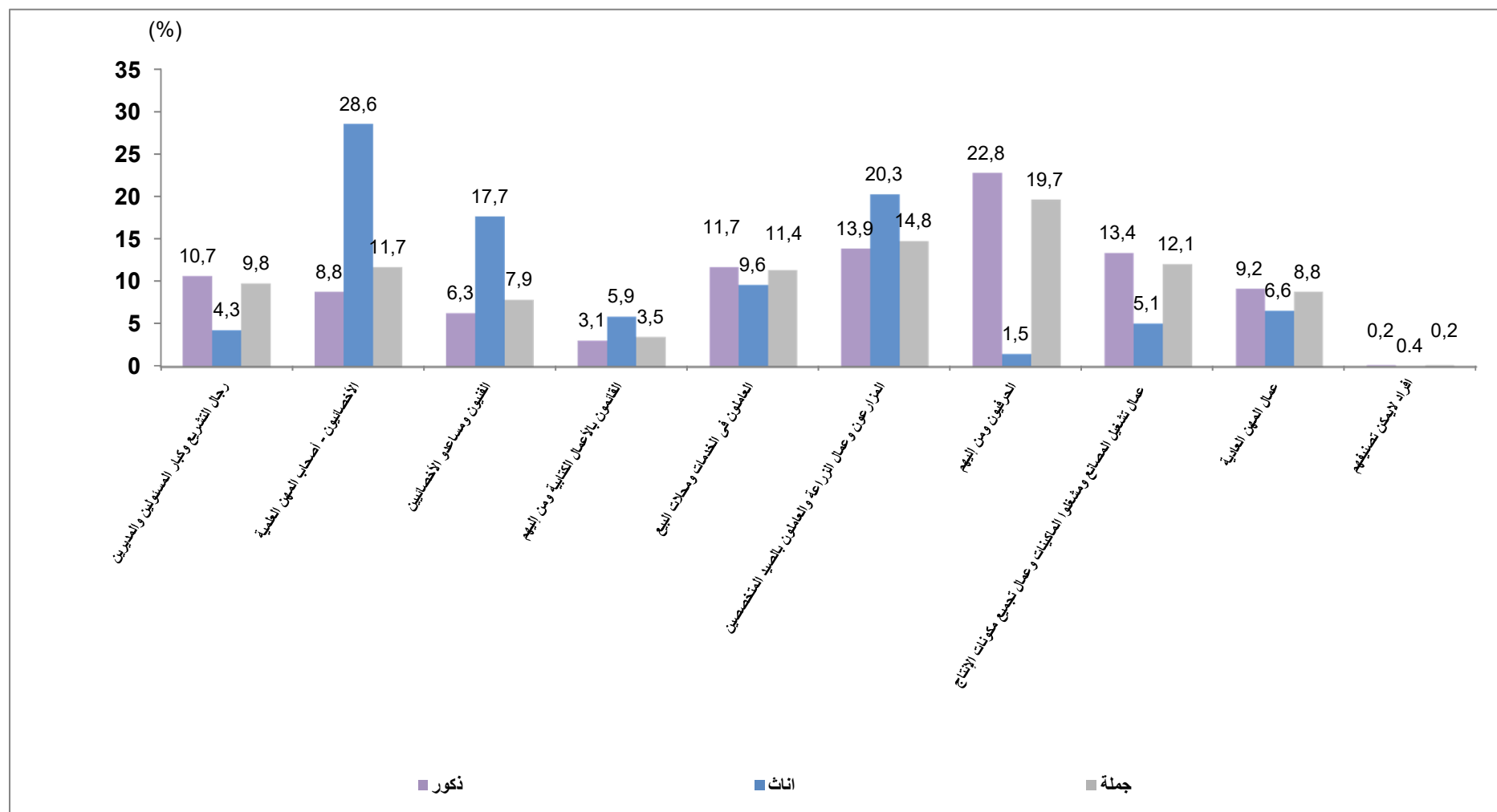



التوزيع النسبي للمشتغلين (١٥ سنة فأكثر) طبقاً لأقسام النشاط الإقتصادي: الأقاليم الجغرافية والنوع

Percentage Distribution of Employed Persons (15 Years & above) According to Economic Activity - Geographical Regions and Gender

Table No. (17)

جدول رقم (١٧)

Geographical Regions	Gender	اقتصادى											النوع	الأقاليم الجغرافية
		الوساطة المالية والتأمين	المعلومات والاتصالات	خدمات الغذاء والإقامة	النقل والتخزين	تجارة الجملة والتجزئة واصلاح المركبات ذات المحركات والدراجات النارية	التشييد والبناء	الإمداد المائى وشبكات الصرف الصحى وإدارة ومعالجة النفايات	إمدادات الكهرباء والغاز والبخار وإمدادات تكييف الهواء	الصناعات التحويلية	التعدين واستغلال المعاجر	الزراعة واستغلال الغابات وقطع الأشجار وصيد الأسماك		
Total Egypt	Male	0,6	0,8	3,5	9,6	13,7	16,1	1,0	1,0	14,1	0,2	20,6	ذكور	الإجمالى العام
	Female	1,2	1,2	1,0	1,0	12,5	0,8	1,0	0,5	8,1	0,0	20,0	إناث	
	Total	0,7	0,8	3,1	8,4	13,5	13,8	1,0	1,0	13,2	0,1	20,5	الإجمالى	
Urban Governorates	Male	1,6	1,8	4,6	13,6	20,7	12,1	2,4	1,5	18,1	0,3	2,2	ذكور	المحافظات الحضرية
	Female	2,8	3,3	1,2	3,1	11,7	2,4	2,7	0,7	10,6	0,0	0,0	إناث	
	Total	1,8	2,0	4,1	11,8	19,2	10,5	2,5	1,4	16,8	0,2	1,9	جملة	
Urban Lower Egypt	Male	2,8	3,3	1,2	3,1	11,7	2,4	2,7	0,7	10,6	0,0	0,0	ذكور	حضر الوجه البحرى
	Female	1,8	2,0	4,1	11,8	19,2	10,5	2,5	1,4	16,8	0,2	1,9	إناث	
	Total	0,7	0,4	4,3	11,2	18,7	12,5	0,4	1,2	19,1	0,2	8,3	جملة	
Rural Lower Egypt	Male	0,3	0,4	2,7	9,0	10,6	12,4	0,7	1,1	15,9	0,1	29,1	ذكور	ريف الوجه البحرى
	Female	0,4	0,6	0,4	0,4	12,7	0,2	0,2	0,1	7,1	0,0	38,9	إناث	
	Total	0,3	0,4	2,4	7,5	10,9	10,4	0,6	0,9	14,5	0,1	30,7	جملة	
Urban Upper Egypt	Male	0,8	1,7	5,4	10,7	17,5	17,1	0,9	0,9	14,1	0,1	7,3	ذكور	حضر الوجه القبلى
	Female	2,3	1,4	1,2	0,5	8,4	0,8	1,7	0,8	6,4	0,0	2,8	إناث	
	Total	1,0	1,7	4,8	9,2	16,2	14,7	1,1	0,9	12,9	0,1	6,7	جملة	
Rural Upper Egypt	Male	0,2	0,2	2,5	6,9	9,3	23,9	0,7	0,7	7,9	0,2	33,6	ذكور	ريف الوجه القبلى
	Female	0,5	0,4	0,1	0,2	17,0	0,4	0,1	0,0	7,5	0,0	27,3	إناث	
	Total	0,3	0,2	2,3	6,3	9,9	22,0	0,6	0,6	7,9	0,2	33,1	جملة	
Urban Frontier Gov.	Male	1,1	1,5	5,9	8,9	15,8	17,3	1,6	1,5	5,2	1,5	8,7	ذكور	حضر محافظات الحدود
	Female	0,0	0,0	2,2	0,0	3,2	0,0	1,2	0,0	0,0	0,0	0,0	إناث	
	Total	0,9	1,3	5,3	7,5	13,9	14,7	1,5	1,2	4,4	1,3	7,4	جملة	
Rural Frontier Gov.	Male	0,0	1,2	0,0	6,7	5,1	25,1	2,2	1,4	0,0	0,0	26,3	ذكور	ريف محافظات الحدود
	Female	0,0	0,0	0,0	0,0	8,4	4,7	0,0	0,0	0,0	0,0	0,0	إناث	
	Total	0,0	1,1	0,0	5,9	5,6	22,8	1,9	1,2	0,0	0,0	23,3	جملة	
Total Urban	Male	1,1	1,4	4,8	12,0	19,1	13,8	1,4	1,2	16,9	0,2	5,5	ذكور	جملة الحضر
	Female	2,0	1,9	1,7	1,6	11,1	1,2	1,8	0,8	9,2	0,0	4,0	إناث	
	Total	1,2	1,5	4,3	10,2	17,8	11,6	1,5	1,2	15,6	0,2	5,3	جملة	
Total Rural	Male	0,3	0,3	2,6	8,0	9,9	17,7	0,7	0,9	12,2	0,1	31,0	ذكور	جملة الريف
	Female	0,4	0,6	0,3	0,3	13,8	0,3	0,2	0,1	7,1	0,0	35,4	إناث	
	Total	0,3	0,4	2,3	7,0	10,4	15,4	0,6	0,8	11,5	0,1	31,6	جملة	



تابع التوزيع النسبي للمستغلين (١٥ سنة فأكثر) طبقاً لأقسام النشاط الإقتصادي ، الأقاليم الجغرافية والنوع

Percentage Distribution of Employed Persons (15 Years & above) According to Economic Activity , Geographical Regions And Gender

Cont.Table No. (17)

تابع جدول رقم (١٧)

Geographical Regions	Gender	جملة أفراد العينة (لمشتغلين) Total(Employed) No., Of Sample		Economic Activity												النوع	الأقاليم الجغرافية
				أنشطة غير كاملة الوصف	المنظمات والهيئات الدولية والإقليمية والسفارات والقنصليات الأجنبية	خدمات أفراد الخدمة المنزلية الخاصة للأسر	أنشطة الخدمات الأخرى	أنشطة الفنون والإبداع والتسليية	الصحة وأنشطة العمل الإجتماعى	التعليم	الإدارة العامة والدفاع والضمان الإجتماعى الإجبارى	الأنشطة الإدارية وخدمات الدعم	الأنشطة العلمية والتقنية المتخصصة	العقارات والتأجير			
		%	العدد No..	Activities incomplete characteriz ation	Activities of extraterritorial organizations and bodies	Activities of households as employers undifferentiatid goods and services	Other service activities	Arts, entertainment and recreation	Human health and social work activities	Education	Public adminstration and defence / compulsory social security	Adminstrative and support service activities	Professional scientific and technical activities	Real estate activities			
Total Egypt	Male	100	18189	0,4	0,0	0,6	2,8	0,6	1,7	4,5	5,3	0,8	2,0	0,2	ذكور	الإجمالى العام	
	Female	100	3110	0,6	0,0	2,6	0,7	0,7	13,9	23,4	8,7	0,5	1,5	0,1	إناث		
	Total	100	21298	0,4	0,0	0,9	2,5	0,6	3,5	7,3	5,8	0,8	1,9	0,1	الإجمالى		
Urban Governorates	Male	16,9	3080	0,7	0,1	1,2	2,4	0,7	2,4	3,6	4,6	1,2	3,9	0,4	ذكور	المحافظات الحضرية	
	Female	20,0	621	1,5	0,2	1,7	1,3	1,6	13,3	21,9	14,0	2,0	3,6	0,5	إناث		
	Total	17,4	3701	0,8	0,1	1,3	2,2	0,9	4,2	6,7	6,2	1,3	3,9	0,4	جملة		
Urban Lower Egypt	Male	11,7	2125	0,4	0,0	0,5	3,9	0,8	2,6	5,2	5,9	1,0	2,4	0,2	ذكور	حضر الوجه البحرى	
	Female	16,5	514	0,8	0,0	1,7	1,0	0,8	15,5	29,7	10,2	0,4	0,7	0,0	إناث		
	Total	12,4	2639	0,5	0,0	0,7	3,3	0,8	5,1	10,0	6,7	0,9	2,1	0,1	جملة		
Rural Lower Egypt	Male	32,0	5821	0,2	0,0	0,4	2,5	0,4	1,5	4,9	6,0	0,5	1,3	0,1	ذكور	ريف الوجه البحرى	
	Female	37,1	1155	0,1	0,0	1,1	0,3	0,3	13,2	18,7	4,1	0,0	1,2	0,0	إناث		
	Total	32,8	6976	0,1	0,0	0,5	2,1	0,4	3,4	7,2	5,7	0,5	1,3	0,0	جملة		
Urban Upper Egypt	Male	11,4	2080	0,9	0,0	0,7	3,9	1,3	2,1	5,2	5,0	1,0	2,9	0,2	ذكور	حضر الوجه القبلى	
	Female	11,4	354	0,9	0,0	2,4	1,3	1,2	17,6	34,6	13,9	0,5	1,1	0,0	إناث		
	Total	11,4	2434	0,9	0,0	1,0	3,5	1,3	4,4	9,5	6,3	0,9	2,6	0,2	جملة		
Rural Upper Egypt	Male	26,2	4757	0,2	0,0	0,4	2,4	0,3	0,8	4,0	4,3	0,6	0,9	0,1	ذكور	ريف الوجه القبلى	
	Female	13,4	415	0,2	0,0	9,4	0,3	0,3	11,3	19,4	5,0	0,0	0,6	0,0	إناث		
	Total	24,3	5173	0,2	0,0	1,1	2,3	0,3	1,7	5,2	4,3	0,6	0,9	0,1	جملة		
Urban Frontier Gov.	Male	1,0	189	0,3	0,5	0,4	4,4	0,9	0,5	5,3	10,0	3,2	5,8	0,0	ذكور	حضر محافظات الحدود	
	Female	1,1	33	0,0	0,0	0,0	0,0	0,0	19,8	44,7	27,9	0,7	0,0	0,0	إناث		
	Total	1,0	222	0,3	0,4	0,4	3,8	0,7	3,4	11,2	12,7	2,9	4,9	0,0	جملة		
Rural Frontier Gov.	Male	0,7	136	0,5	0,0	0,7	3,2	2,2	2,0	6,9	12,5	1,3	2,7	0,0	ذكور	ريف محافظات الحدود	
	Female	0,6	17	0,0	0,0	0,0	0,0	0,0	18,1	36,7	31,6	0,0	0,0	0,0	إناث		
	Total	0,7	154	0,4	0,0	0,6	2,9	2,0	3,9	10,3	14,7	1,1	2,4	0,0	جملة		
Total Urban	Male	41,1	7474	0,7	0,0	0,8	3,3	0,9	2,3	4,5	5,2	1,1	3,3	0,3	ذكور	جملة الحضر	
	Female	48,9	1522	1,1	0,1	1,9	1,2	1,2	15,2	28,0	13,0	1,1	1,9	0,2	إناث		
	Total	42,2	8996	0,7	0,0	1,0	2,9	1,0	4,5	8,5	6,5	1,1	3,0	0,3	جملة		
Total Rural	Male	58,9	10714	0,2	0,0	0,4	2,5	0,4	1,2	4,5	5,3	0,6	1,1	0,1	ذكور	جملة الريف	
	Female	51,1	1588	0,1	0,0	3,2	0,3	0,3	12,8	19,1	4,6	0,0	1,1	0,0	إناث		
	Total	57,8	12302	0,2	0,0	0,8	2,2	0,4	2,7	6,4	5,2	0,5	1,1	0,1	جملة		



التوزيع النسبي للمشتغلين (١٥ سنة فأكثر) طبقاً لأقسام النشاط الإقتصادي
Percentage Distribution of Employed Persons (15 Years & above) according to Economic Activity

Figure No. (11)

شكل رقم (١١)

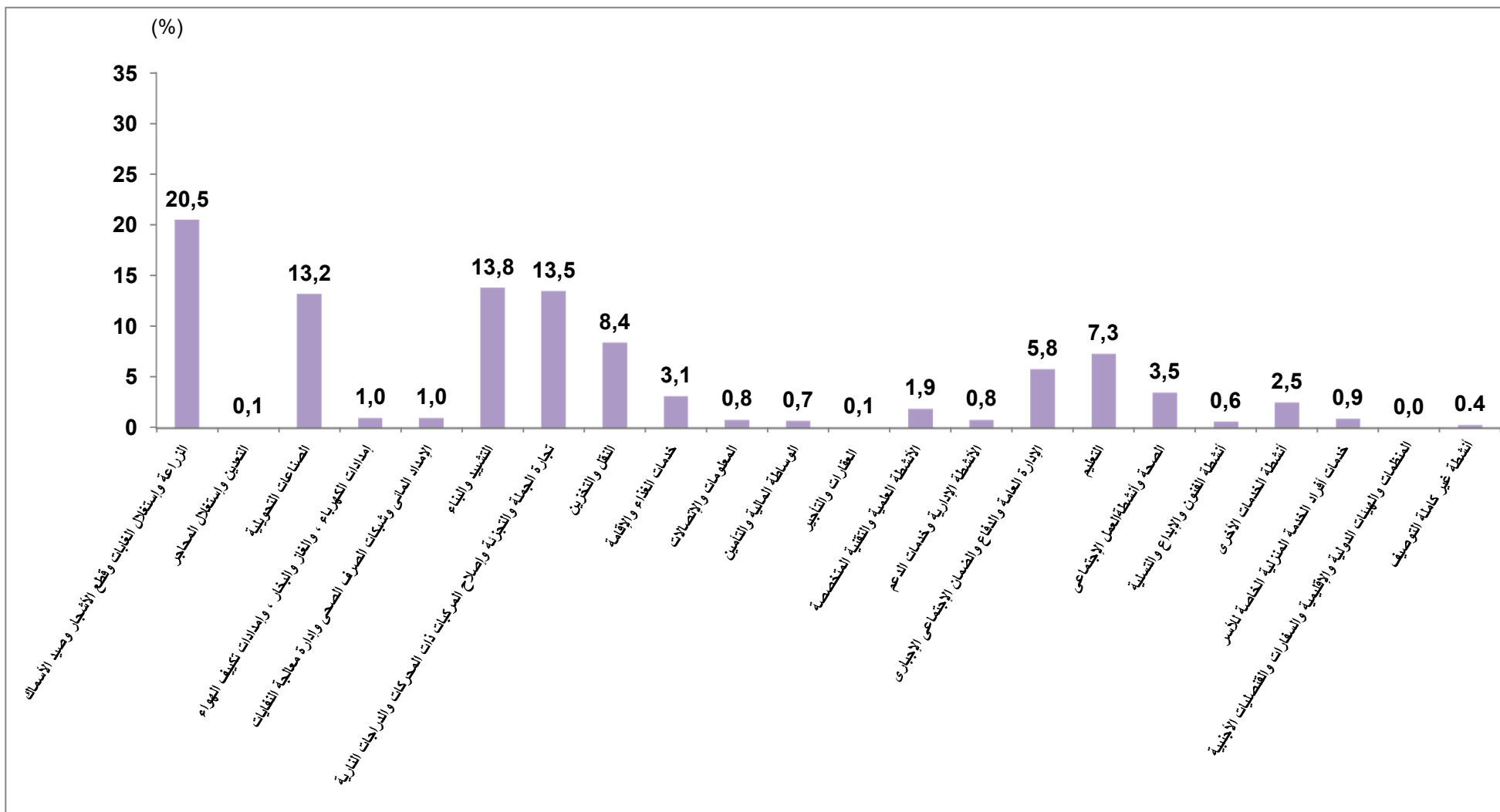



التوزيع النسبي للمشتغلين (١٥ سنة فأكثر) طبقاً لنوع القطاع، الأقاليم الجغرافية والنوع

Percentage Distribution of Employed Persons (15 Years & above) According to Sector, Geographical Regions and Gender

Table No. (18)

جدول رقم (١٨)

Geographical Regions	Gender	جملة أفراد العينة (المشتغلين) Total No., Of Sample (Employed)		Sector القطاع						النوع	الأقاليم الجغرافية
				%	أخرى Other	خاص Private		عام Public	حكومى Governmental		
		نسبة العمود Column %	العدد No.,			خارج المنشآت Outside Establishments	داخل المنشآت Inside Establishments				
Total Egypt	Male	100	18189	100	0,2	48,0	33,7	3,2	14,9	ذكور	إجمالي الجمهورية
	Female	100	3110	100	0,2	26,9	29,1	2,3	41,6	إناث	
	Total	100	21298	100	0,2	44,9	33,1	3,0	18,8	جملة	
Urban Governorates	Male	16,9	3080	100	0,9	29,4	49,2	6,2	14,2	ذكور	المحافظات الحضرية
	Female	20,0	621	100	0,2	5,8	46,6	6,9	40,5	إناث	
	Total	17,4	3701	100	0,8	25,5	48,8	6,3	18,6	جملة	
Urban Lower Egypt	Male	11,7	2125	100	0,1	33,2	46,6	3,3	16,8	ذكور	حضر الوجه البحرى
	Female	16,5	514	100	0,0	15,3	31,1	2,3	51,2	إناث	
	Total	12,4	2639	100	0,1	29,7	43,6	3,1	23,5	جملة	
Rural Lower Egypt	Male	32,0	5821	100	0,0	51,2	30,6	2,1	16,0	ذكور	ريف الوجه البحرى
	Female	37,1	1155	100	0,1	43,1	22,7	0,8	33,3	إناث	
	Total	32,8	6976	100	0,1	49,8	29,3	1,9	18,9	جملة	
Urban Upper Egypt	Male	11,4	2080	100	0,0	38,1	43,0	3,1	15,9	ذكور	حضر الوجه القبلى
	Female	11,4	354	100	0,9	7,6	29,3	0,8	61,4	إناث	
	Total	11,4	2434	100	0,1	33,7	41,0	2,7	22,5	جملة	
Rural Upper Egypt	Male	26,2	4757	100	0,2	67,1	18,4	2,1	12,2	ذكور	ريف الوجه القبلى
	Female	13,4	415	100	0,0	47,3	19,1	0,8	32,8	إناث	
	Total	24,3	5173	100	0,2	65,5	18,5	2,0	13,8	جملة	
Urban Frontier Gov.	Male	1,0	189	100	0,0	37,0	34,2	9,9	18,8	ذكور	حضر محافظات الحدود
	Female	1,1	33	100	2,7	2,2	13,4	2,7	79,0	إناث	
	Total	1,0	222	100	0,4	31,8	31,1	8,9	27,8	جملة	
Rural Frontier Gov.	Male	0,7	136	100	0,0	60,5	9,4	5,2	25,0	ذكور	ريف محافظات الحدود
	Female	0,6	17	100	0,0	0,0	27,9	0,0	72,1	إناث	
	Total	0,7	154	100	0,0	53,6	11,5	4,6	30,4	جملة	
Total Urban	Male	41,1	7474	100	0,4	33,1	46,4	4,6	15,5	ذكور	جملة الحضر
	Female	48,9	1522	100	0,4	9,3	36,6	3,8	49,8	إناث	
	Total	42,2	8996	100	0,4	29,1	44,7	4,5	21,3	جملة	
Total Rural	Male	58,9	10714	100	0,1	58,4	24,9	2,2	14,4	ذكور	جملة الريف
	Female	51,1	1588	100	0,1	43,7	21,8	0,8	33,6	إناث	
	Total	57,8	12302	100	0,1	56,5	24,5	2,0	16,9	جملة	



التوزيع النسبي للمشتغلين (١٥ سنة فأكثر) وفقاً للاستقرار في العمل ، القطاع والنوع

Percentage Distribution of Employed Persons (15 Years & above) According to work stability by Sector And Gender

Table No. (19)

جدول رقم (١٩)

Work Stability	Gender	جملة أفراد العينة (المشتغلين) Total No., Of Sample (Employed)		القطاع Sector						النوع	الاستقرار في العمل
				%	أخرى Other	خاص Private		عام Public	حكومي Governmental		
		نسبة العمود Column %	العدد No.,			خارج المنشآت Outside Establishments	داخل المنشآت Inside Establishments				
Total	Male	100	18189	100	0,2	48,0	33,7	3,2	14,9	ذكور	الإجمالي
	Female	100	3110	100	0,2	26,9	29,1	2,3	41,6	إناث	
	Total	100	21298	100	0,2	44,9	33,1	3,0	18,8	جملة	
Permanent	Male	70,8	12870	100	0,3	35,6	39,1	4,3	20,7	ذكور	دائم
	Female	89,8	2794	100	0,2	25,1	26,4	2,4	45,9	إناث	
	Total	73,5	15664	100	0,3	33,7	36,8	3,9	25,2	جملة	
Temprorary	Male	5,7	1033	100	0,3	32,0	63,2	2,0	2,4	ذكور	مؤقت
	Female	5,3	166	100	0,3	14,3	79,5	1,7	4,1	إناث	
	Total	5,6	1199	100	0,3	29,5	65,5	2,0	2,7	جملة	
Seasonal	Male	0,5	97	100	0,0	48,5	49,7	0,0	1,8	ذكور	موسمي
	Female	0,8	26	100	3,5	62,5	30,5	0,0	3,5	إناث	
	Total	0,6	123	100	0,7	51,5	45,7	0,0	2,1	جملة	
Casual	Male	23,0	4188	100	0,0	90,0	9,6	0,1	0,2	ذكور	متقطع
	Female	4,0	125	100	0,0	76,4	22,2	0,0	1,4	إناث	
	Total	20,2	4313	100	0,0	89,6	10,0	0,1	0,3	جملة	



التوزيع النسبي للمشتغلين (١٥ سنة فأكثر) وفقاً لعدد ساعات العمل الأسبوعية، الحالة العملية والنوع

Percentage Distribution of Employed Persons (15 Years & above) According to Weekly Working Hours by Employment Status and Gender

Table No. (20)

جدول رقم (٢٠)

Employment Status	Gender	جملة أفراد العينة (المشتغلين) Total No., Of Sample(Employed)		عدد ساعات العمل الاسبوعية Number of Weekly Working Hours					النوع	الحالة العملية
		نسبة العمود Column %	العدد No.,	%	35 +	15-34	1-14	*0		
Total	Male	100	18189	100	89,6	7,2	2,9	0,3	ذكور	الإجمالي
	Female	100	3110	100	85,9	9,7	3,9	0,5	إناث	
	Total	100	21298	100	89,1	7,5	3,0	0,3	جملة	
Employee	Male	73,0	13284	100	90,4	6,4	2,8	0,4	ذكور	يعمل بأجر
	Female	69,6	2164	100	89,6	7,4	2,6	0,5	إناث	
	Total	72,5	15449	100	90,3	6,5	2,8	0,4	جملة	
Employer	Male	10,5	1906	100	91,1	6,6	2,2	0,1	ذكور	صاحب عمل ويديره ويستخدم آخرين
	Female	2,8	88	100	87,9	9,7	2,4	0,0	إناث	
	Total	9,4	1994	100	91,0	6,7	2,2	0,1	جملة	
Self Employed	Male	13,0	2366	100	87,3	8,9	3,7	0,1	ذكور	يعمل لحسابه ولا يستخدم احد
	Female	7,6	237	100	73,7	14,0	11,6	0,7	إناث	
	Total	12,2	2603	100	86,0	9,3	4,5	0,2	جملة	
Contributing family activity	Male	3,5	632	100	77,1	18,9	3,4	0,6	ذكور	يعمل في مشروع أسري بدون أجر
	Female	20,0	621	100	77,4	16,2	6,0	0,5	إناث	
	Total	5,9	1253	100	77,3	17,6	4,7	0,5	جملة	

* تعنى لم يعمل خلال الأسبوع المرجعى - ولكنه مرتبط بعمل



التوزيع النسبي للمشتغلين (١٥ سنة فأكثر) وفقاً لعدد ساعات العمل الأسبوعية والحالة العملية

Percentage Distribution of Employed Persons (15 Years & above) according to Weekly Working Hours by Employment Status

Figure No. (13)

شكل رقم (١٣)

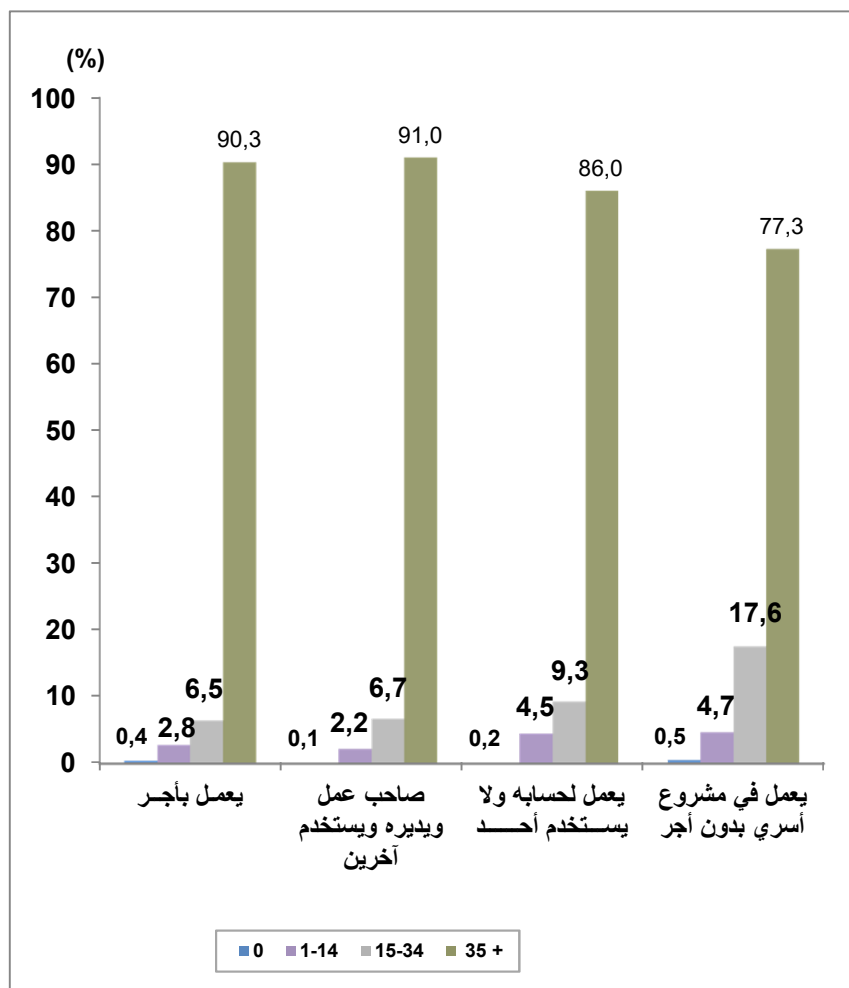

التوزيع النسبي للمشتغلين (١٥ سنة فأكثر) طبقاً للقطاع والنوع

Percentage Distribution of Employed Persons (15 Years & above) according to Sector and Gender

Figure No. (12)

شكل رقم (١٢)

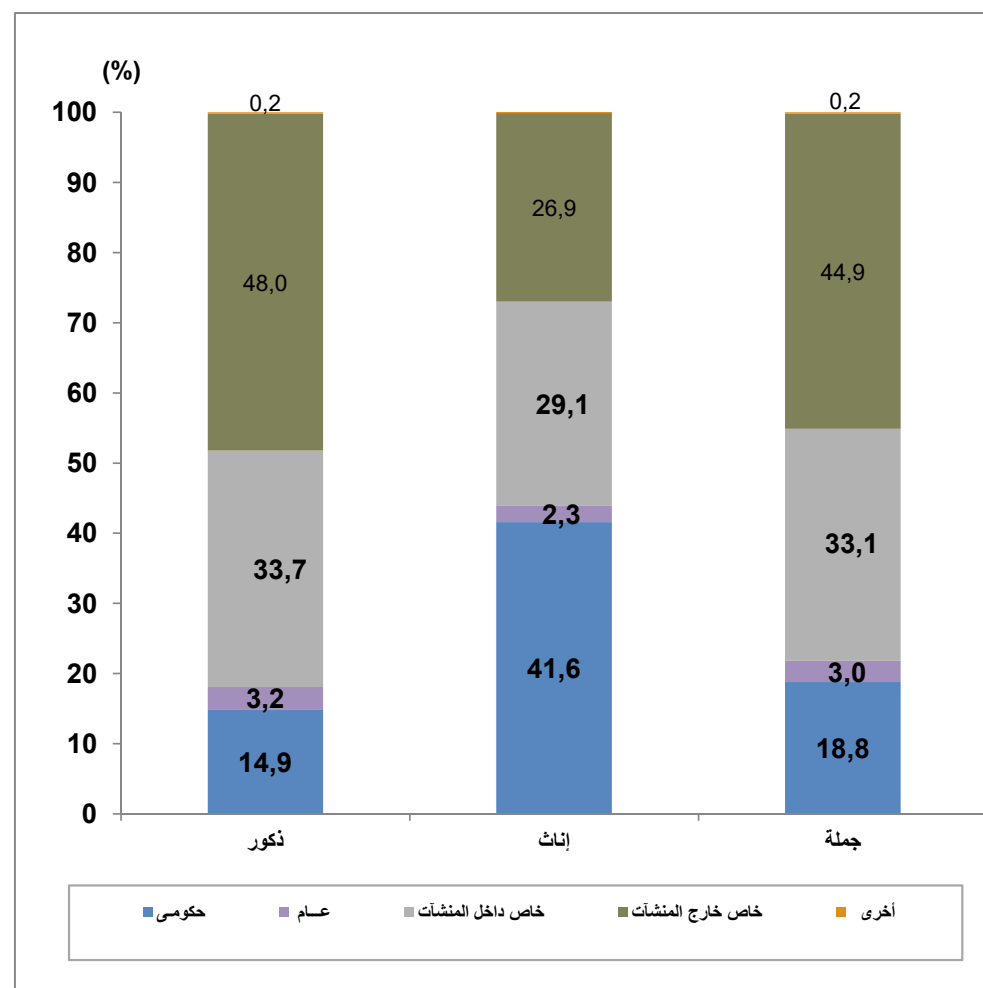



جداول المشتغلين بأجر Employees Tables



متوسط عدد ساعات العمل الأسبوعية للمشتغلين طبقاً لأقسام النشاط الاقتصادي والحالة العملية

Average Hours Working for Employed Persons by Economic Activity and Employment Status

Table No. (21)

جدول رقم (٢١)

Economic Activity	Employment Status	جملة أفراد العينة (المشتغلين) Total No., Of Sample (Employed)		Average Weekly working Hoursمتوسط ساعات العمل الاسبوعية				الحالة العملية	قسم النشاط الاقتصادي
				يعمل في مشروع أسري بدون أجر Contributing family activity	يعمل لحسابه ولا يستخدم أحد Self Employed	صاحب عمل ويديره ويستخدم آخرين Employer	يعمل بأجر Employee		
		نسبة العمود Column %	العدد No.,						
Total		100	21298	39,7	46,9	47,6	46,0		الإجمالي العام
Agriculture, forestry and fishing		20,5	4364	39,0	42,6	45,6	44,4		الزراعة واستغلال الغابات وقطع الأشجار وصيد الأسماك
Mining and quarrying		0,1	32	0,0	0,0	0,0	47,9		التعدين واستغلال المحاجر
Manufacturing		13,2	2821	40,0	43,2	50,5	48,6		الصناعات التحويلية
Electricity, gaz,steam and air conditioning supply		1,0	205	0,0	0,0	0,0	45,0		إمدادات الكهرباء , والغاز والبخار , وإمدادات تكييف الهواء
Water supply,sewerage,waste management and remediation activities		1,0	212	54,7	45,9	56,6	46,2		الإمداد المائي وشبكات الصرف الصحي وإدارة معالجة النفايات
Construction		13,8	2946	47,4	43,1	49,6	44,8		التشييد والبناء
Wholesale and retail trade, repair of motor vehicles and motorcycles		13,5	2881	42,5	49,2	50,8	51,9		تجارة الجملة والتجزئة والإصلاح للمركبات ذات المحركات والدراجات النارية
Transportation and storage		8,4	1783	40,1	52,5	45,4	49,1		النقل والتخزين
Accommodation and food services activities		3,1	670	46,4	50,5	49,2	50,7		خدمات الغذاء والإقامة
Information and communication		0,8	177	0,0	33,3	0,0	45,7		المعلومات والاتصالات
Financial and insurance activites		0,7	147	0,0	40,4	0,0	45,8		الوساطة المالية والتأمين
Real estate activities		0,1	30	0,0	42,0	49,5	44,1		العقارات والتأجير
Professional scientific and technical activities		1,9	410	0,0	46,1	45,5	46,3		الأنشطة العلمية والتقنية المتخصصة
Adminstratve and support service activities		0,8	163	46,0	41,9	48,2	47,6		الأنشطة الإدارية وخدمات الدعم
Public adminstration and defence / compulsory social security		5,8	1234	0,0	0,0	0,0	42,9		الإدارة العامة والدفاع والضمان الإجتماعى الإجبارى
Education		7,3	1551	35,1	44,8	39,4	39,3		التعليم
Human health and social work activities		3,5	736	37,4	44,0	43,5	43,1		الصحة وأنشطة العمل الإجتماعى
Arts, entertainment and recreation		0,6	130	0,0	44,7	56,7	43,2		أنشطة الفنون والإبداع والتسلية
Other service activities		2,5	533	45,6	45,6	48,9	44,9		أنشطة الخدمات الأخرى
Activities of households as employers undifferentiatid goods and services		0,9	187	35,3	38,1	50,0	58,0		خدمات أفراد الخدمة المنزلية الخاصة للأسر
Activities of extraterritorial organizations and bodies		0,0	4	0,0	0,0	0,0	37,8		المنظمات والهيئات الدولية والإقليمية والسفارات والقنصليات الأجنبية
Activities incomplete characterization		0,4	86	15,3	47,7	18,9	47,7		أنشطة غير كاملة التوصيف



مؤشرات جودة العمل للمشتغلين بأجر (١٥ سنة فأكثر) طبقاً للقطاع والنوع

work Quality Indicators for Employees (15 Years & above) According to Sector and Gender

Table No. (22)

جدول رقم (٢٢)

Indicator (%)	Gender	الإجمالي Total	Sector القطاع				النوع	المؤشر (%)	
			أخرى Others	Private خاص		عام Public			حكومي Governmental
				خارج المنشآت Outside Establishments	داخل المنشآت Inside Establishments				
Percent of participants with Social insurance	Male	40,7	68,5	10,9	34,0	93,0	97,7	ذكور	نسبة المشتركين فى التأمينات الاجتماعية
	Female	72,2	78,6	0,0	36,0	87,9	97,3	إناث	
	Total	45,1	70,1	10,7	34,3	92,4	97,6	جملة	
Percent of participants with health insurance	Male	33,8	63,0	2,3	24,8	91,5	97,0	ذكور	نسبة المشتركين فى التأمين الصحى
	Female	70,0	78,6	0,0	29,4	86,9	97,0	إناث	
	Total	38,9	65,1	2,3	25,4	91,0	97,0	جملة	
Percent of employed who have work contract	Male	35,0	67,5	1,3	27,4	96,4	99,2	ذكور	نسبة العاملين بعقد قانونى
	Female	73,1	60,7	0,0	33,7	96,7	99,6	إناث	
	Total	40,3	66,7	1,3	28,2	96,4	99,3	جملة	
Percent of employed who have permanent work	Male	63,4	90,7	26,8	78,9	95,4	98,6	ذكور	نسبة العاملين فى عمل دائم
	Female	88,5	78,6	34,8	77,6	95,8	99,3	إناث	
	Total	66,9	88,9	27,0	78,7	95,5	98,8	جملة	



مؤشرات جودة العمل للمشتغلين بأجر (١٥ سنة فأكثر) طبقاً للنوع

Work Quality Indicators for Employees (15 Years & above) According to Gender

Figure No. (14)

شكل رقم (١٤)

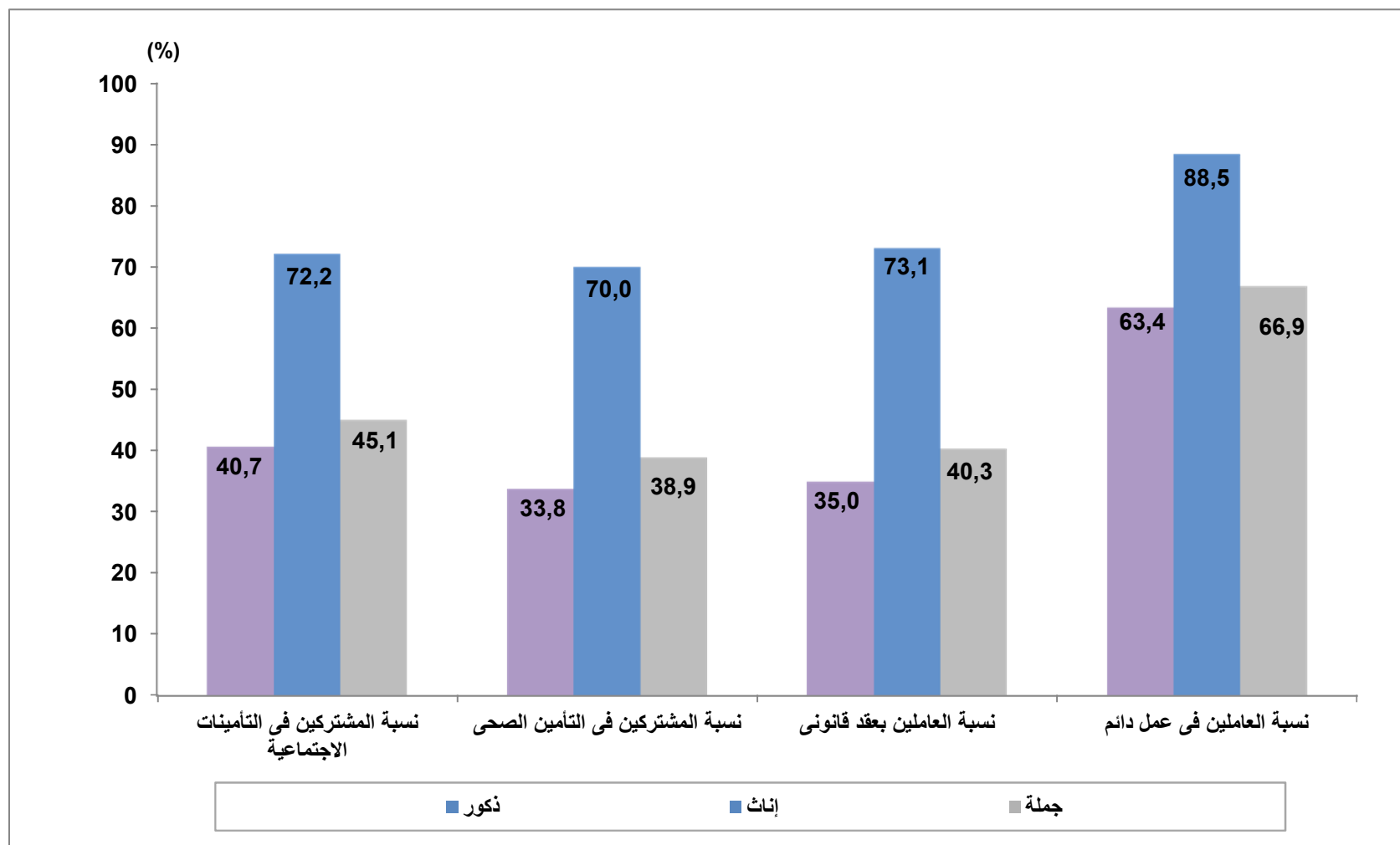



التوزيع النسبي للمشتغلين بأجر (١٥ سنة فأكثر) طبقاً لنوع القطاع: الأقاليم الجغرافية والنوع

Percentage Distribution of Employee (15 Years & above) According to Sector, Geographical Regions and Sex

Table No. (23)

جدول رقم (٢٣)

Geographical Regions	Gender	جملة أفراد العينة (المشتغلين بأجر)			القطاع					النوع	الأقاليم الجغرافية
		Total of No. of sample (Employee)			Sector			عام Public	حكومى Governmental		
		نسبة العمود Column %	العدد No.,	%	أخرى Other	خاص Private	خاص خاص				
						خارج المنشآت Outside Establishments	داخل المنشآت Inside Establishments				
Total Egypt	Male	100	13284	100	0,3	38,9	36,1	4,3	20,4	ذكور	إجمالي الجمهورية
	Female	100	2164	100	0,3	6,2	30,6	3,2	59,7	إناث	
	Total	100	15449	100	0,3	34,3	35,4	4,2	25,9	جملة	
Urban Governorates	Male	19,2	2549	100	1,1	25,1	49,1	7,5	17,2	ذكور	المحافظات الحضرية
	Female	26,8	581	100	0,2	2,8	46,5	7,1	43,3	إناث	
	Total	20,3	3130	100	0,9	21,0	48,6	7,4	22,0	جملة	
Urban Lower Egypt	Male	11,8	1570	100	0,2	28,0	44,7	4,4	22,7	ذكور	حضر الوجه البحرى
	Female	18,7	406	100	0,0	4,9	27,3	2,9	64,9	إناث	
	Total	12,8	1976	100	0,1	23,3	41,1	4,1	31,3	جملة	
Rural Lower Egypt	Male	30,3	4020	100	0,1	39,2	34,4	3,1	23,2	ذكور	ريف الوجه البحرى
	Female	28,3	612	100	0,2	11,9	23,5	1,5	62,8	إناث	
	Total	30,0	4632	100	0,1	35,6	33,0	2,9	28,5	جملة	
Urban Upper Egypt	Male	11,8	1570	100	0,0	29,6	45,3	4,1	21,0	ذكور	حضر الوجه القبلى
	Female	14,7	318	100	1,0	3,2	26,5	0,9	68,4	إناث	
	Total	12,2	1887	100	0,2	25,2	42,1	3,5	29,0	جملة	
Rural Upper Egypt	Male	24,9	3310	100	0,2	58,4	20,9	3,1	17,5	ذكور	ريف الوجه القبلى
	Female	9,2	199	100	0,0	6,9	23,1	1,7	68,3	إناث	
	Total	22,7	3510	100	0,2	55,5	21,0	3,0	20,3	جملة	
Urban Frontier Gov.	Male	1,2	154	100	0,0	30,3	34,3	12,2	23,1	ذكور	حضر محافظات الحدود
	Female	1,5	33	100	2,7	0,7	13,6	2,7	80,1	إناث	
	Total	1,2	186	100	0,5	25,1	30,7	10,6	33,2	جملة	
Rural Frontier Gov.	Male	0,8	112	100	0,0	54,8	8,5	6,3	30,5	ذكور	ريف محافظات الحدود
	Female	0,7	15	100	0,0	0,0	18,4	0,0	81,6	إناث	
	Total	0,8	127	100	0,0	48,1	9,7	5,6	36,7	جملة	
Total Urban	Male	44,0	5842	100	0,5	27,3	46,5	5,9	19,9	ذكور	جملة الحضر
	Female	61,8	1337	100	0,4	3,5	35,1	4,3	56,7	إناث	
	Total	46,5	7179	100	0,5	22,8	44,4	5,6	26,7	جملة	
Total Rural	Male	56,0	7442	100	0,1	48,0	28,0	3,1	20,8	ذكور	جملة الريف
	Female	38,2	827	100	0,2	10,5	23,3	1,6	64,5	إناث	
	Total	53,5	8270	100	0,1	44,2	27,5	3,0	25,1	جملة	



جداول المتعطلين Unemployment Tables



التوزيع النسبي للمتطلين (١٥-٦٤ سنة) طبقاً لنوع التطل، الأقاليم الجغرافية والنوع

Percentage Distribution of Unemployed Persons (15-64 years) according to Type of Unemployment, Geographical Regions and Gender

جدول رقم (٢٤)

Table No. (24)								ول رقم (٢٤)
Geographical regions	Gender	جملة عدد أفراد العينة (المتعطلين) Total No., of Sample (unemployment)		المتعطلون طبقاً لنوع التعطل Type of Unemployment			النوع	الأقاليم الجغرافية
		نسبة العمود Column %	العدد No.,	%	متعطّل لم يسبق له العمل Never worked	متعطّل سبق له العمل Worked before		
Total Egypt	Male	100	888	100	54,7	45,3	ذكور	إجمالى الجمهورية
	Female	100	911	100	84,5	15,5	إناث	
	Total	100	1799	100	69,8	30,2	جملة	
Urban Governorates	Male	30,6	272	100	40,1	59,9	ذكور	المحافظات الحضرية
	Female	24,5	223	100	72,9	27,1	إناث	
	Total	27,5	495	100	54,9	45,1	جملة	
Urban Lower Egypt	Male	14,0	125	100	50,1	49,9	ذكور	حضر الوجه البحرى
	Female	17,5	160	100	90,0	10,0	إناث	
	Total	15,8	284	100	72,5	27,5	جملة	
Rural Lower Egypt	Male	26,8	238	100	61,7	38,3	ذكور	ريف الوجه البحرى
	Female	27,8	254	100	93,9	6,1	إناث	
	Total	27,3	492	100	78,3	21,7	جملة	
Urban Upper Egypt	Male	14,7	131	100	59,2	40,8	ذكور	حضر الوجه القبلى
	Female	15,4	141	100	78,4	21,6	إناث	
	Total	15,1	271	100	69,2	30,8	جملة	
Rural Upper Egypt	Male	12,1	107	100	69,9	30,1	ذكور	ريف الوجه القبلى
	Female	12,5	114	100	83,4	16,6	إناث	
	Total	12,3	221	100	76,9	23,1	جملة	
Urban Frontier Gov.	Male	1,0	9	100	95,1	4,8	ذكور	حضر محافظات الحدود
	Female	1,3	12	100	100,0	0,0	إناث	
	Total	1,1	20	100	98,0	2,0	جملة	
Rural Frontier Gov.	Male	0,8	7	100	100	0,0	ذكور	ريف محافظات الحدود
	Female	0,9	8	100	100,0	0,0	إناث	
	Total	0,8	15	100	100	0,0	جملة	
Total Urban	Male	60,3	535	100	48,0	52,0	ذكور	جملة الحضر
	Female	58,8	535	100	80,0	20,0	إناث	
	Total	59,5	1071	100	64,0	36,0	جملة	
Total Rural	Male	39,7	352	100	65,0	35,0	ذكور	جملة الريف
	Female	41,2	376	100	90,8	9,2	إناث	
	Total	40,5	728	100	78,3	21,7	جملة	



لتوزيع النسبي للمتطلين (١٥ - ٦٤ سنه) طبقا لفئات السن ، الأقاليم الجغرافية والنوع

Percentage Distribution of Unemployed Persons (15 -64 Years) According to Age groups, Geographical Regions and Gender

Table No. (25)

جدول رقم (٢٥)

Geographical Regions	Gender	جملة عدد أفراد العينة (المتعطلين)		Age groups فئات السن								النوع	الأقاليم الجغرافية
		Total No., Of Sample (unemployment)		%	60 - 64	50 - 59	40 - 49	30 - 39	25 - 29	20 - 24	15 - 19		
		نسبة العمود Column %	العدد No.										
Total Egypt	Male	100	888	100	0,5	2,6	5,9	16,0	25,3	34,7	14,9	ذكور	إجمالي الجمهورية
	Female	100	911	100	0,1	0,8	2,7	15,8	26,4	44,7	9,4	إناث	
	Total	100	1799	100	0,3	1,7	4,3	15,9	25,9	39,8	12,1	جملة	
Urban Governorates	Male	30,6	272	100	1,0	4,9	8,4	16,5	26,0	32,0	11,2	ذكور	المحافظات الحضرية
	Female	24,5	223	100	0,0	1,2	4,3	9,7	33,8	46,8	4,2	إناث	
	Total	27,5	495	100	0,6	3,2	6,5	13,4	29,5	38,7	8,0	جملة	
Urban Lower Egypt	Male	14,0	125	100	0,0	2,5	5,7	20,6	25,8	34,4	11,0	ذكور	حضر الوجه البحري
	Female	17,5	160	100	0,0	1,6	1,2	24,1	27,2	40,4	5,5	إناث	
	Total	15,8	284	100	0,0	2,0	3,2	22,6	26,6	37,8	7,9	جملة	
Rural Lower Egypt	Male	26,8	238	100	0,3	2,0	3,6	13,0	25,5	34,7	20,9	ذكور	ريف الوجه البحري
	Female	27,8	254	100	0,0	0,9	2,2	21,8	18,8	42,9	13,3	إناث	
	Total	27,3	492	100	0,1	1,4	2,9	17,5	22,1	38,9	17,0	جملة	
Urban Upper Egypt	Male	14,7	131	100	0,9	0,0	6,0	20,8	29,2	33,2	9,9	ذكور	حضر الوجه القبلي
	Female	15,4	141	100	0,9	0,0	2,6	13,9	30,9	44,5	7,2	إناث	
	Total	15,1	271	100	0,9	0,0	4,2	17,2	30,1	39,1	8,5	جملة	
Rural Upper Egypt	Male	12,1	107	100	0,0	1,8	5,5	12,2	21,7	41,4	17,5	ذكور	ريف الوجه القبلي
	Female	12,5	114	100	0,0	0,0	2,2	4,7	24,7	51,2	17,2	إناث	
	Total	12,3	221	100	0,0	0,9	3,8	8,3	23,2	46,4	17,4	جملة	
Urban Frontier Gov.	Male	1,0	9	100	0,0	0,0	4,8	0,0	0,0	67,6	27,6	ذكور	حضر محافظات الحدود
	Female	1,3	12	100	0,0	0,0	13,6	32,8	16,6	27,0	10,1	إناث	
	Total	1,1	20	100	0,0	0,0	9,9	18,8	9,6	44,3	17,5	جملة	
Rural Frontier Gov.	Male	0,8	7	100	0,0	0,0	0,0	0,0	0,0	33,9	66,1	ذكور	ريف محافظات الحدود
	Female	0,9	8	100	0,0	0,0	0,0	0,0	0,0	68,2	31,8	إناث	
	Total	0,8	15	100	0,0	0,0	0,0	0,0	0,0	52,0	48,0	جملة	
Total Urban	Male	60,3	535	100	0,7	3,1	7,1	18,3	26,3	33,4	11,1	ذكور	جملة الحضر
	Female	58,8	535	100	0,2	1,0	3,1	15,6	30,7	43,9	5,5	إناث	
	Total	59,5	1071	100	0,5	2,0	5,1	16,9	28,5	38,6	8,3	جملة	
Total Rural	Male	39,7	352	100	0,2	1,9	4,1	12,5	23,8	36,7	20,8	ذكور	جملة الريف
	Female	41,2	376	100	0,0	0,6	2,2	16,2	20,2	46,0	14,9	إناث	
	Total	40,5	728	100	0,1	1,2	3,1	14,4	22,0	41,5	17,8	جملة	



لتوزيع النسبي للمتطلين (١٥ - ٦٤ سنة) طبقاً للحالة التعليمية، الأقاليم الجغرافية والنوع

Percentage Distribution of Unemployed Persons (15- 64 years) According to Educational Status, Geographical Regions and Gender

Table No. (26)

جدول رقم (٢٦)

Geographical Regions	Gender	جملة عدد أفراد العينة (المتطلين) Total No., Of Sample (unemployment)		الحالة التعليمية Educational Status								النوع	الأقاليم الجغرافية
		نسبة العمود Column %	العدد No.	%	مؤهل جامعي ومؤهل فوق الجامعي University & Higher	مؤهل فوق المتوسط وأقل من الجامعي Above Intermediate	مؤهل متوسط فني Technical Secondary	ثانوية عامة وثانوية أهربية /General Azhari secondary	مؤهل أقل من المتوسط Less than Intermediate	يقرأ ويكتب وشهادة محو الأمية Read & Write	أبى Illiterate		
Total Egypt	Male	100	888	100	33,3	5,4	37,9	3,5	2,1	10,8	6,9	ذكور	إجمالي الجمهورية
	Female	100	911	100	56,0	5,4	34,2	1,3	0,3	1,7	1,1	إناث	
	Total	100	1799	100	44,8	5,4	36,0	2,4	1,2	6,2	4,0	جملة	
Urban Governorates	Male	30,6	272	100	33,9	4,6	35,3	3,1	2,1	14,8	6,2	ذكور	المحافظات الحضرية
	Female	24,5	223	100	64,4	5,2	27,3	0,0	0,0	2,8	0,4	إناث	
	Total	27,5	495	100	47,7	4,9	31,7	1,7	1,2	9,3	3,6	جملة	
Urban Lower Egypt	Male	14,0	125	100	33,8	5,9	31,0	6,6	1,5	9,5	11,8	ذكور	حضر الوجه البحري
	Female	17,5	160	100	56,9	4,9	34,5	2,0	0,0	1,6	0,0	إناث	
	Total	15,8	284	100	46,8	5,3	32,9	4,0	0,7	5,1	5,2	جملة	
Rural Lower Egypt	Male	26,8	238	100	31,2	5,8	40,5	2,5	2,3	10,2	7,5	ذكور	ريف الوجه البحري
	Female	27,8	254	100	47,3	6,3	42,4	1,4	0,0	0,7	1,8	إناث	
	Total	27,3	492	100	39,5	6,1	41,5	2,0	1,1	5,3	4,6	جملة	
Urban Upper Egypt	Male	14,7	131	100	43,6	6,5	35,9	1,7	0,8	7,2	4,2	ذكور	حضر الوجه القبلي
	Female	15,4	141	100	68,2	5,2	21,1	2,7	1,2	0,0	1,6	إناث	
	Total	15,1	271	100	56,3	5,8	28,2	2,2	1,0	3,5	2,8	جملة	
Rural Upper Egypt	Male	12,1	107	100	27,9	4,5	43,8	5,8	4,6	7,4	6,1	ذكور	ريف الوجه القبلي
	Female	12,5	114	100	49,0	5,1	39,3	0,7	1,2	2,8	1,8	إناث	
	Total	12,3	221	100	38,8	4,8	41,5	3,2	2,9	5,0	3,9	جملة	
Urban Frontier Gov.	Male	1,0	9	100	0,0	4,7	85,8	0,0	0,0	9,4	0,0	ذكور	حضر محافظات الحدود
	Female	1,3	12	100	32,9	5,6	56,6	0,0	0,0	5,6	0,0	إناث	
	Total	1,1	20	100	18,9	5,2	69,1	0,0	0,0	7,2	0,0	جملة	
Rural Frontier Gov.	Male	0,8	7	100	9,1	11,4	59,1	0,0	0,0	20,5	0,0	ذكور	ريف محافظات الحدود
	Female	0,9	8	100	0,0	0,0	88,8	0,0	0,0	11,2	0,0	إناث	
	Total	0,8	15	100	4,3	5,4	74,7	0,0	0,0	15,6	0,0	جملة	
Total Urban	Male	60,3	535	100	35,7	5,4	35,2	3,5	1,6	11,6	6,9	ذكور	جملة الحضر
	Female	58,8	535	100	62,5	5,1	28,4	1,3	0,3	1,7	0,6	إناث	
	Total	59,5	1071	100	49,1	5,3	31,8	2,4	1,0	6,7	3,8	جملة	
Total Rural	Male	39,7	352	100	29,7	5,5	41,9	3,5	2,9	9,5	6,9	ذكور	جملة الريف
	Female	41,2	376	100	46,8	5,8	42,4	1,2	0,4	1,6	1,8	إناث	
	Total	40,5	728	100	38,6	5,7	42,2	2,3	1,6	5,4	4,3	جملة	



التوزيع النسبي للمتطلين (١٥ - ٦٤ سنة) طبقاً للحالة التعليمية

Percentage Distribution of Unemployed Persons (15-64 years) according to Educational Status

Figure No. (15)

شكل رقم (١٥)

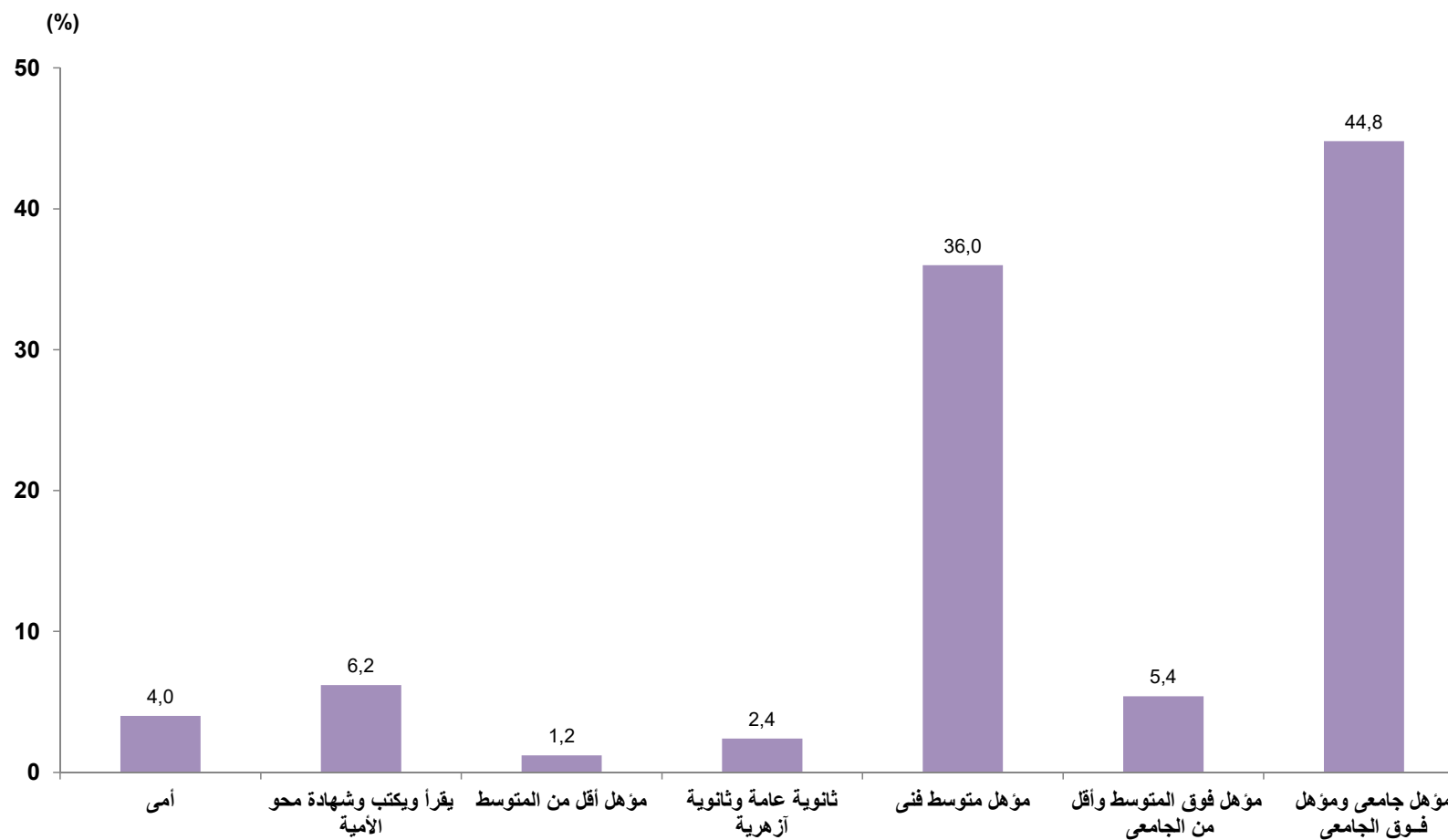



لتوزيع النسبي للمتطلين (١٥ - ٦٤ سنة) طبقاً لمدة التعطل، الحالة التعليمية والنوع

Percentage Distribution of Unemployed Persons (15-64years) by duration of Unemployment Period, Educational Status and Gender

Table No. (27)

جدول رقم (٢٧)

Educational Status	Gender	جملة عدد أفراد العينة (المتعطلين)		%	مدة التعطل Unemployment duration				النوع	الحالة التعليمية
		Total No., Of Sample (unemployment)			3+	2-	1-	أقل من سنة Less than one year		
		نسبة العمود Column %	العدد No.							
Total Egypt	Male	100	888	100	1,2	3,2	62,6	33,0	ذكور	إجمالى الجمهورية
	Female	100	911	100	1,8	2,0	88,5	7,7	إناث	
	Total	100	1799	100	1,5	2,6	75,8	20,2	جملة	
Illitirate	Male	6,9	61	100	1,3	8,9	33,5	56,3	ذكور	أمية
	Female	1,1	10	100	0,0	0,0	86,0	14,0	إناث	
	Total	4,0	71	100	1,1	7,6	40,7	50,5	جملة	
Read & Write	Male	10,8	96	100	0,0	1,4	43,8	54,8	ذكور	يقرأ و يكتب وشهادة محو الأمية
	Female	1,7	15	100	0,0	0,0	71,8	28,2	إناث	
	Total	6,2	111	100	0,0	1,2	47,7	51,1	جملة	
Less than Intermediate	Male	2,1	19	100	5,6	0,0	49,8	44,6	ذكور	مؤهل أقل من المتوسط
	Female	0,3	3	100	0,0	0,0	100,0	0,0	إناث	
	Total	1,2	22	100	4,8	0,0	56,8	38,4	جملة	
General/ Azhari secondary	Male	3,5	31	100	7,3	0,0	31,9	60,8	ذكور	ثانوية عامة وثانوية أهلية
	Female	1,3	11	100	0,0	0,0	100,0	0,0	إناث	
	Total	2,4	43	100	5,3	0,0	50,2	44,5	جملة	
Techenical secondary	Male	37,9	336	100	0,0	2,4	65,4	32,1	ذكور	مؤهل متوسط فنى
	Female	34,2	312	100	1,5	1,9	91,6	4,9	إناث	
	Total	36,0	648	100	0,7	2,2	78,0	19,1	جملة	
Above Intermediate	Male	5,4	48	100	2,5	2,9	61,4	33,1	ذكور	مؤهل فوق المتوسط وأقل من الجامعى
	Female	5,4	49	100	0,0	3,6	79,0	17,3	إناث	
	Total	5,4	97	100	1,3	3,3	70,3	25,1	جملة	
University & Higher	Male	33,3	296	100	1,8	3,9	76,0	18,3	ذكور	مؤهل جامعى ومؤهل فوق الجامعى
	Female	56,0	510	100	2,2	2,1	87,8	7,9	إناث	
	Total	44,8	806	100	2,1	2,7	83,4	11,7	جملة	

الجهاز المركزى للتعبئة العامة والإحصاء

العنوان: ٣ طريق صلاح سالم - مدينة نصر - القاهرة - جمهورية مصر العربية

صندوق البريد : ٢٠٨٦ مدينة نصر - القاهرة

فاكس : ٢٤٠٢٤٠٩٩

تليفون : ٢٤٠٢٣٠٢١

Central Agency for Public Mobilization and Statistics

(CAPMAS)

Address: 3 Salah Salem St. - Nasr City - Cairo - Egypt

P.O. Box: 2086 Nasr City - Cairo

Tel: (+02) 24023031

Fax: (+20)24024099

Website: <http://www.capmas.gov.eg>

الموقع الإلكتروني للجهاز:

Email: pres_capmas@capmas.gov.eg

البريد الإلكتروني

رقم الإيداع بدار الكتب: 2014 / 18891



الجهاز المركزي للتعبيئة العامة والاحصاء

مدينة نصر - ش صلاح سالم - القاهرة - مصر

تليفون: (+202) 24023031 - صندوق بريد: 2086 - فاكس: (+202) 24024099

الموقع الإلكتروني: www.capmas.gov.eg

البريد الإلكتروني: pres_capmas@capmas.gov.eg