



# دولة فلسطين الجهاز المركزي للإحصاء الفلسطيني

مسح القوى العاملة الفلسطينية  
التقرير السنوي: 2018



تم إعداد هذا التقرير حسب الإجراءات المعيارية المحددة في ميثاق الممارسات  
للإحصاءات الرسمية الفلسطينية 2006

© شعبان، 1440 هـ ، أيار، 2019.  
جميع الحقوق محفوظة.

في حالة الاقتباس، يرجى الإشارة إلى هذه المطبوعة كالتالي:

الجهاز المركزي للإحصاء الفلسطيني، 2019. مسح القوى العاملة الفلسطينية: التقرير السنوي: 2018.  
رام الله - فلسطين.



القدس  
عاصمة الثقافة الإسلامية  
al QUDS  
Jerusalem, Capital of Islamic Culture 2019

جميع المراسلات توجه إلى:

الجهاز المركزي للإحصاء الفلسطيني  
ص.ب: 1647، رام الله - فلسطين.

هاتف: 2 298 2700 (970/972)

فاكس: 2 298 2710 (970/972)

الرقم المجاني: 1800300300

بريد إلكتروني: diwan@pcbs.gov.ps

صفحة إلكترونية: <http://www.pcbs.gov.ps>

الرمز المرجعي: 2433

# فلسطين

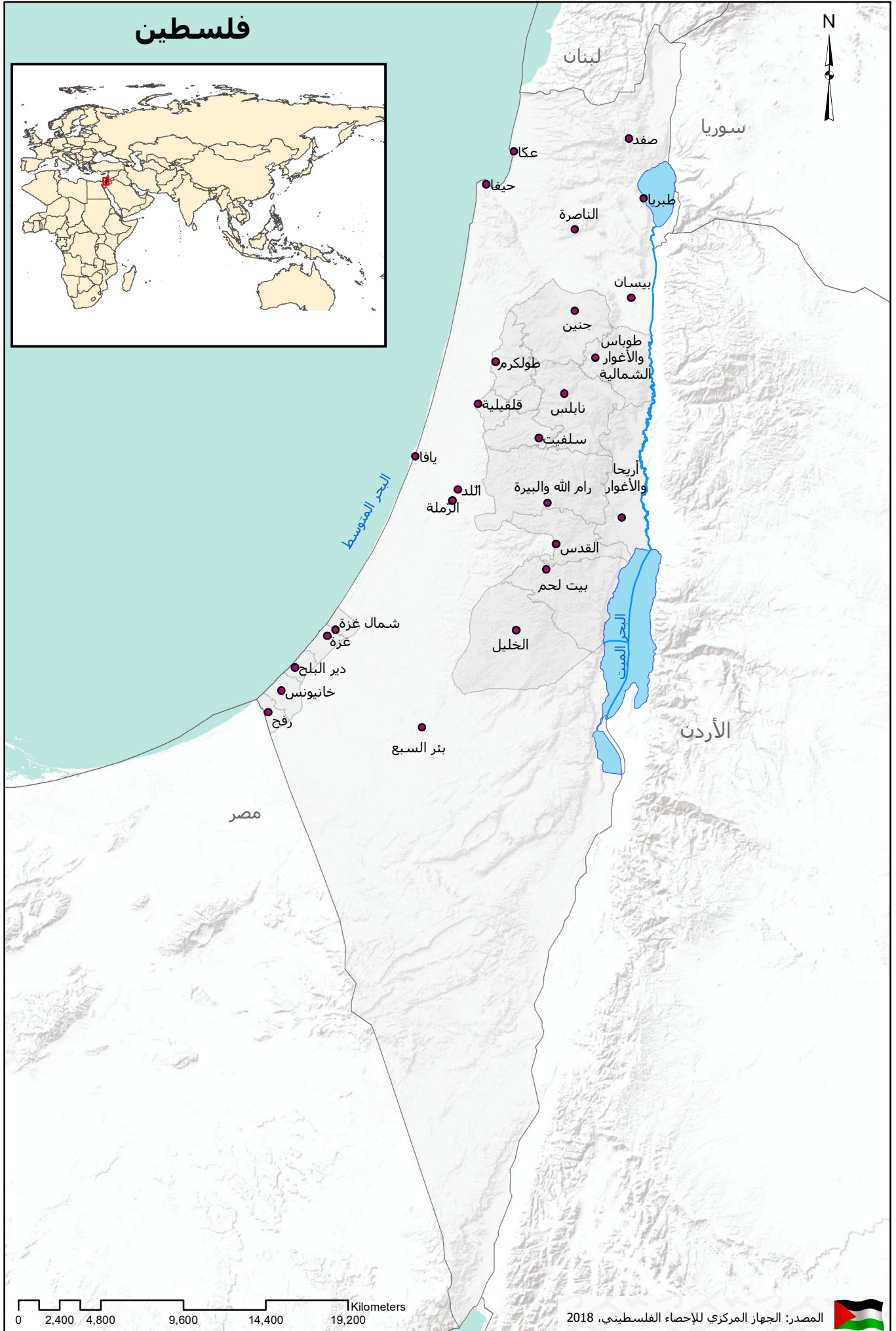



## شكر وتقدير

يتقدم الجهاز المركزي للإحصاء الفلسطيني بالشكر والتقدير إلى كل الأسر الفلسطينية التي ساهمت في إنجاح جمع بيانات المسح، وإلى جميع العاملين في هذا المسح لما أبدوه من حرص منقطع النظير أثناء تأدية واجبهم.

لقد تم تخطيط وتنفيذ مسح القوى العاملة 2018، بقيادة فريق فني من الجهاز المركزي للإحصاء الفلسطيني، وبدعم مالي مشترك بين كل من دولة فلسطين ومجموعة التمويل الرئيسية للجهاز (CFG) لعام 2018 ممثلة بمكتب الممثلة النرويجية لدى دولة فلسطين.

يتقدم الجهاز المركزي للإحصاء الفلسطيني بجزيل الشكر والتقدير إلى أعضاء مجموعة التمويل الرئيسية للجهاز (CFG) على مساهمتهم القيمة في تنفيذ هذا المسح.



## فريق العمل

- **اللجنة الفنية**  
رئيس اللجنة  
سعدى المصري  
روان ابو فرحة  
فايز الغضبان  
حسن دويكات  
سهير الصالحي  
أنس أحمد  
عبد الله عزام  
احمد عطية
- **إعداد التقرير**  
روان ابو فرحة  
سعدى المصري
- **تصميم الخرائط**  
امنتال شعبي
- **تدقيق معايير النشر**  
حنان جناجره
- **المراجعة الأولية**  
سهى كنعان  
جواد الصالح  
رانيا ابوغبوش  
ماهر صبيح
- **المراجعة النهائية**  
عناية زيدان
- **الإشراف العام**  
علا عوض  
رئيس الجهاز





## تنويه للمستخدمين

1. الإشارة (-) في الجداول تعني عدم وجود عدد كافي من المشاهدات في الخلية.
2. من بداية العام 2015 تم استخدام المعيار المتبنى من منظمة العمل الدولية وفق توصيات المؤتمر الدولي التاسع عشر لإحصائيي العمل، حيث تم تضيق مفهوم العمالة، وتم أيضا تمديد فترة البحث عن العمل للأفراد العاطلين عن العمل الى 4 أسابيع التي تسبق اسبوع الزيارة.
3. الأعداد الواردة في جدول رقم (1) للأعوام 2000- 2007 هي تقديرات مبنية على نتائج التعداد العام للسكان والمساكن والمنشآت 2007.
4. الأعداد الواردة في جدول رقم (1) للأعوام 2008- 2018 هي تقديرات مبنية على نتائج التعداد العام للسكان والمساكن والمنشآت 2017.



## قائمة المحتويات

الموضوع	الصفحة
قائمة الجداول	
المقدمة	
الفصل الأول:	23
المصطلحات والمؤشرات والتصنيفات	23
1.1 المصطلحات والمؤشرات	26
2.1 التصنيفات	27
النتائج الرئيسية	27
الفصل الثاني:	27
1.2 نسبة القوى العاملة المشاركة (حسب معايير ومقاييس منظمة العمل الدولية)	31
2.2 العلاقة بقوة العمل (حسب معايير ومقاييس منظمة العمل الدولية)	31
3.2 العاملون (حسب معايير ومقاييس منظمة العمل الدولية)	38
4.2 البطالة (حسب معايير ومقاييس منظمة العمل الدولية)	42
5.2 الأفراد خارج القوى العاملة (حسب معايير ومقاييس منظمة العمل الدولية)	45
المنهجية	45
الفصل الثالث:	45
1.3 اهداف المسح	45
2.3 استمارة المسح	46
3.3 الإطار والعينة	46
1.3.3 مجتمع الهدف	46
2.3.3 إطار المعاينة	46
3.3.3 حجم العينة	46
4.3.3 تصميم العينة	47
5.3.3 طبقات العينة	47
6.3.3 مستويات النشر	47
7.3.3 حساب الاوزان	47
4.3 العمليات الميدانية	48
1.4.3 التدريب والتعيين	48
2.4.3 جمع البيانات	48
3.4.3 الإشراف والتدقيق الميداني	48
4.4.3 التدقيق المكتبي والترميز	48
5.3 معالجة البيانات	48
1.5.3 برنامج الادخال وقواعد التدقيق	48

الصفحة	الموضوع
49	2.5.3 تنظيف البيانات
49	3.5.3 استخراج النتائج
51	الفصل الرابع: الجودة
51	1.4 الدقة
51	1.1.4 أخطاء المعاينة
51	2.1.4 أخطاء غير المعاينة
52	3.1.4 معدلات الاجابة
53	2.4 مقارنة البيانات
55	المراجع
57	الجدول الإحصائية
137	الملاحق

## قائمة الجداول

الجدول	الصفحة
جدول 1: التوزيع النسبي للأفراد 15 سنة فأكثر من فلسطين حسب المنطقة والعلاقة بقوة العمل، 2000-2018	59
جدول 2: التوزيع النسبي للأفراد 15 سنة فأكثر في فلسطين حسب الجنس والعمر والعلاقة بقوة العمل، 2018	62
جدول 3: التوزيع النسبي للأفراد 15 سنة فأكثر في الضفة الغربية حسب الجنس والعمر والعلاقة بقوة العمل، 2018	63
جدول 4: التوزيع النسبي للأفراد 15 سنة فأكثر في قطاع غزة حسب الجنس والعمر والعلاقة بقوة العمل، 2018	64
جدول 5: التوزيع النسبي للأفراد 15 سنة فأكثر في فلسطين حسب الجنس وعدد السنوات الدراسية والعلاقة بقوة العمل، 2018	65
جدول 6: التوزيع النسبي للأفراد 15 سنة فأكثر في الضفة الغربية حسب الجنس وعدد السنوات الدراسية والعلاقة بقوة العمل، 2018	66
جدول 7: التوزيع النسبي للأفراد 15 سنة فأكثر في قطاع غزة حسب الجنس وعدد السنوات الدراسية والعلاقة بقوة العمل، 2018	67
جدول 8: التوزيع النسبي للأفراد 15 سنة فأكثر في فلسطين حسب المنطقة والمحافظات والعلاقة بقوة العمل والجنس، 2018	68
جدول 9: نسبة القوى العاملة المشاركة من بين الأفراد 15 سنة فأكثر في فلسطين حسب الجنس والعمر، 2000-2018	69
جدول 10: نسبة القوى العاملة المشاركة من بين الأفراد 15 سنة فأكثر في فلسطين حسب الجنس وعدد السنوات الدراسية، 2000-2018	70
جدول 11: التوزيع النسبي للأفراد 15 سنة فأكثر المشاركين في القوى العاملة في فلسطين حسب الجنس وعدد السنوات الدراسية والعمر، 2018	71
جدول 12: التوزيع النسبي للأفراد 15 سنة فأكثر المشاركين في القوى العاملة في الضفة الغربية حسب الجنس وعدد السنوات الدراسية والعمر، 2018	72
جدول 13: التوزيع النسبي للأفراد 15 سنة فأكثر المشاركين في القوى العاملة في قطاع غزة حسب الجنس وعدد السنوات الدراسية والعمر، 2018	73
جدول 14: التوزيع النسبي للأفراد 15 سنة فأكثر المشاركين في القوى العاملة في فلسطين حسب الجنس والحالة الزوجية والعمر، 2018	74

الصفحة	الجدول
74	جدول 15: التوزيع النسبي للأفراد 15 سنة فأكثر المشاركين في القوى العاملة في الضفة الغربية حسب الجنس والحالة الزوجية والعمر، 2018
75	جدول 16: التوزيع النسبي للأفراد 15 سنة فأكثر المشاركين في القوى العاملة في قطاع غزة حسب الجنس والحالة الزوجية والعمر، 2018
76	جدول 17: نسبة القوى العاملة المشاركة من بين الأفراد 15 سنة فأكثر في فلسطين حسب الجنس والمحافظة، 2000-2018
79	جدول 18: معدل البطالة من بين المشاركين في القوى العاملة للأفراد 15 سنة فأكثر في فلسطين حسب الجنس والمحافظة، 2000-2018
82	جدول 19: نسبة المشاركة في القوى العاملة ومعدل البطالة من بين المشاركين في القوى العاملة للأفراد 15 سنة فأكثر في فلسطين حسب المنطقة وحالة اللجوء ونوع التجمع والجنس، 2018
83	جدول 20: التوزيع النسبي للعاملين 15 سنة فأكثر من فلسطين حسب المنطقة والجنس ومكان العمل، 2000-2018
86	جدول 21: التوزيع النسبي للعاملين 15 سنة فأكثر من فلسطين حسب الجنس والنشاط الاقتصادي، 2000-2018
87	جدول 22: التوزيع النسبي للعاملين 15 سنة فأكثر من فلسطين حسب الجنس والنشاط الاقتصادي ومكان العمل، 2018
88	جدول 23: التوزيع النسبي للعاملين 15 سنة فأكثر من الضفة الغربية حسب الجنس والنشاط الاقتصادي ومكان العمل، 2018
88	جدول 24: التوزيع النسبي للعاملين 15 سنة فأكثر من قطاع غزة حسب النشاط الاقتصادي والجنس، 2018
89	جدول 25: التوزيع النسبي للعاملين 15 سنة فأكثر من فلسطين حسب الجنس وعدد السنوات الدراسية ومكان العمل، 2018
90	جدول 26: التوزيع النسبي للعاملين 15 سنة فأكثر من الضفة الغربية حسب الجنس وعدد السنوات الدراسية ومكان العمل، 2018
90	جدول 27: التوزيع النسبي للعاملين 15 سنة فأكثر من قطاع غزة حسب عدد السنوات الدراسية والجنس، 2018
91	جدول 28: التوزيع النسبي للعاملين 15 سنة فأكثر من فلسطين حسب المنطقة والحالة العملية والجنس، 2018
92	جدول 29: التوزيع النسبي للعاملين 15 سنة فأكثر من فلسطين حسب الجنس والمهنة ومكان العمل، 2018

الصفحة	الجدول
93	جدول 30: التوزيع النسبي للعاملين 15 سنة فأكثر من الضفة الغربية حسب الجنس والنشاط الاقتصادي والمحافظة، 2018
94	جدول 31: التوزيع النسبي للعاملين 15 سنة فأكثر من قطاع غزة حسب الجنس والمحافظة والنشاط الاقتصادي، 2018
95	جدول 32: التوزيع النسبي للعاملين 15 سنة فأكثر من فلسطين حسب الجنس والنشاط الاقتصادي وعدد السنوات الدراسية، 2018
96	جدول 33: التوزيع النسبي للعاملين 15 سنة فأكثر من فلسطين حسب الجنس والمهنة وعدد السنوات الدراسية، 2018
97	جدول 34: التوزيع النسبي للعاملين 15 سنة فأكثر من فلسطين حسب المنطقة والمهنة وعدد السنوات الدراسية، 2018
98	جدول 35: التوزيع النسبي للعاملين 15 سنة فأكثر من الضفة الغربية حسب الجنس والمهنة وعدد السنوات الدراسية، 2018
99	جدول 36: التوزيع النسبي للعاملين 15 سنة فأكثر من قطاع غزة حسب الجنس والمهنة وعدد السنوات الدراسية، 2018
100	جدول 37: التوزيع النسبي للعاملين 15 سنة فأكثر من فلسطين حسب المنطقة والمحافظة وعدد السنوات الدراسية، 2018
101	جدول 38: التوزيع النسبي للعاملين 15 سنة فأكثر من فلسطين حسب المنطقة والمحافظة والحالة العملية، 2018
102	جدول 39: التوزيع النسبي للعاملين 15 سنة فأكثر من فلسطين حسب الجنس والنشاط الاقتصادي وساعات العمل الأسبوعية الفعلية، 2018
103	جدول 40: التوزيع النسبي للعاملين 15 سنة فأكثر من فلسطين حسب الجنس والمهنة وساعات العمل الأسبوعية الفعلية، 2018
104	جدول 41: التوزيع النسبي للعاملين ومعدل الأجر اليومي بالثيقل للمستخدمين بأجر 15 سنة فأكثر من فلسطين حسب المنطقة والقطاع، 2018-2000
105	جدول 42: معدل ساعات العمل الأسبوعية وأيام العمل الشهرية والأجرة اليومية بالثيقل للمستخدمين معلومي الأجر 15 سنة فأكثر من جميع المناطق حسب الجنس والنشاط الاقتصادي، 2018
106	جدول 43: معدل ساعات العمل الأسبوعية وأيام العمل الشهرية والأجرة اليومية بالثيقل للمستخدمين معلومي الأجر 15 سنة فأكثر في الضفة الغربية حسب الجنس والنشاط الاقتصادي، 2018

الصفحة	الجدول
107	<b>جدول 44:</b> معدل ساعات العمل الأسبوعية وأيام العمل الشهرية والأجرة اليومية بالشيقل للمستخدمين معلومي الأجر 15 سنة فأكثر في قطاع غزة حسب الجنس والنشاط الاقتصادي، 2018
108	<b>جدول 45:</b> معدل ساعات العمل الأسبوعية وأيام العمل الشهرية والأجرة اليومية بالشيقل للمستخدمين معلومي الأجر 15 سنة فأكثر في إسرائيل والمستعمرات حسب الجنس والنشاط الاقتصادي، 2018
109	<b>جدول 46:</b> معدل ساعات العمل الأسبوعية وأيام العمل الشهرية والأجرة اليومية بالشيقل للمستخدمين معلومي الأجر 15 سنة فأكثر من فلسطين حسب مكان العمل، 2000-2018
112	<b>جدول 47:</b> معدل الأجر اليومي بالشيقل للمستخدمين معلومي الأجر 15 سنة فأكثر في فلسطين حسب المنطقة والمحافظة (لا تشمل العاملين في إسرائيل والمستعمرات)، 2000-2018
113	<b>جدول 48:</b> عدد المستخدمين بأجر في القطاع الخاص ومعدل الأجر الشهري بالشيقل وعدد المستخدمين بأجر في القطاع الخاص الذين يتقاضون أجراً شهرياً أقل من الحد الأدنى للأجر في فلسطين حسب المنطقة والمحافظة والجنس (لا تشمل العاملين في إسرائيل والمستعمرات)، 2018
114	<b>جدول 49:</b> معدل الدخل الشهري بالشيقل للعاملين لحسابهم الخاص من فلسطين حسب النشاط الاقتصادي والمنطقة، 2018
114	<b>جدول 50:</b> معدل الدخل الشهري بالشيقل للعاملين لحسابهم الخاص من فلسطين حسب النشاط الاقتصادي والجنس، 2018
115	<b>جدول 51:</b> نسبة المشاركة في القوى العاملة ومعدل البطالة للأفراد الخريجين المشاركين في القوى العاملة الذين يحملون مؤهل علمي دبلوم متوسط فأعلى في فلسطين حسب التخصص والمنطقة والجنس، 2018
116	<b>جدول 52:</b> معدل الأجر اليومي بالشيقل للمستخدمين بأجر للأفراد الخريجين الذين يحملون مؤهل علمي دبلوم متوسط فأعلى من فلسطين حسب التخصص والمنطقة والجنس، 2018
117	<b>جدول 53:</b> معدل البطالة بين المشاركين في القوى العاملة ومعدل الأجر اليومي بالشيقل للشباب الخريجين (19-29) سنة الذين يحملون مؤهل علمي دبلوم متوسط فأعلى في فلسطين حسب التخصص والمنطقة، 2018
118	<b>جدول 54:</b> المستخدمين بأجر 15 سنة فأكثر في القطاع الخاص في فلسطين حسب بعض المؤشرات الخاصة بامتيازات العمل والمنطقة، 2018
119	<b>جدول 55:</b> التوزيع النسبي للعاملين 15 سنة فأكثر من فلسطين حسب الجنس والانتساب للنقابات العمالية/المهنية والمنطقة، 2018



الصفحة	الجدول
119	جدول 56: حصة النساء من الوظائف المدفوعة الأجر في القطاع غير الزراعي من فلسطين حسب المنطقة، 2018
119	جدول 57: التوزيع النسبي للمستخدمين بأجر 15 سنة فأكثر من فلسطين الذين تعرضوا لإصابة عمل حسب المهنة، 2018
120	جدول 58: التوزيع النسبي للعاملين 15 سنة فأكثر الغائبين عن أعمالهم من فلسطين حسب الجنس وسبب الغياب والمنطقة، 2018
121	جدول 59: التوزيع النسبي للأفراد 15 سنة فأكثر العاطلين عن العمل في فلسطين حسب المنطقة وحالة التعطل والجنس، 2018
121	جدول 60: التوزيع النسبي للأفراد 15 سنة فأكثر العاطلين عن العمل في فلسطين حسب المنطقة وعدد السنوات الدراسية والجنس، 2018
122	جدول 61: التوزيع النسبي للأفراد 15 سنة فأكثر العاطلين عن العمل في فلسطين حسب المنطقة والعمر والجنس، 2018
123	جدول 62: التوزيع النسبي للأفراد 15 سنة فأكثر العاطلين عن العمل في فلسطين حسب المنطقة وخطوات البحث عن عمل والجنس، 2018
124	جدول 63: معدل البطالة طويلة الأمد (12 شهر فأكثر) للأفراد 15 سنة فأكثر العاطلين عن العمل من فلسطين حسب المنطقة والجنس، 2018
124	جدول 64: معدل البطالة طويلة الأمد (12 شهر فأكثر) للشباب 15-29 سنة العاطلين عن العمل من فلسطين حسب المنطقة والجنس، 2018
124	جدول 65: معدل فترة التعطل بالأشهر للأفراد العاطلين عن العمل في فلسطين حسب المنطقة والجنس، 2018
125	جدول 66: التوزيع النسبي للأفراد خارج القوى العاملة 15 سنة فأكثر في فلسطين حسب المنطقة والمحافظة وسبب البقاء خارج القوى العاملة، 2018
126	جدول 67: التوزيع النسبي للأفراد خارج القوى العاملة 15 سنة فأكثر في فلسطين حسب الجنس وسبب البقاء خارج القوى العاملة وعدد السنوات الدراسية، 2018
127	جدول 68: التوزيع النسبي للأفراد خارج القوى العاملة 15 سنة فأكثر في الضفة الغربية حسب الجنس وسبب البقاء خارج القوى العاملة وعدد السنوات الدراسية، 2018
128	جدول 69: التوزيع النسبي للأفراد خارج القوى العاملة 15 سنة فأكثر في قطاع غزة حسب الجنس وسبب البقاء خارج القوى العاملة وعدد السنوات الدراسية، 2018
129	جدول 70: التوزيع النسبي للأفراد خارج القوى العاملة 15 سنة فأكثر في فلسطين حسب الجنس وسبب البقاء خارج القوى العاملة والعمر، 2018

الصفحة	الجدول
130	<b>جدول 71:</b> التوزيع النسبي للأفراد خارج القوى العاملة 15 سنة فأكثر في الضفة الغربية حسب الجنس وسبب البقاء خارج القوى العاملة والعمر، 2018
131	<b>جدول 72:</b> التوزيع النسبي للأفراد خارج القوى العاملة 15 سنة فأكثر في قطاع غزة حسب الجنس وسبب البقاء خارج القوى العاملة والعمر، 2018
132	<b>جدول 73:</b> التوزيع النسبي للأفراد 15 سنة فأكثر في فلسطين حسب الالتحاق بالتعليم والعلاقة بقوة العمل والمنطقة، 2018
133	<b>جدول 74:</b> التوزيع النسبي للأفراد 15 سنة فأكثر في فلسطين حسب الالتحاق بالتعليم ومركبات القوى العاملة والمنطقة، 2018
134	<b>جدول 75:</b> نسبة الأفراد 15 سنة فأكثر المشاركين في أنشطة غير مدفوعة الأجر من فلسطين حسب نوع النشاط والمنطقة، 2018
134	<b>جدول 76:</b> التوزيع النسبي للأفراد 15 سنة فأكثر المشاركين في أنشطة غير مدفوعة الأجر من فلسطين حسب نوع النشاط وعدد ساعات العمل الاعتيادية الأسبوعية التي قضاها في النشاط والمنطقة، 2018
135	<b>جدول 77:</b> نسبة الشباب 15-29 سنة الذين ليسوا في العمل والتعليم/التدريب من فلسطين حسب المنطقة والجنس، 2018
135	<b>جدول 78:</b> نسبة الافراد 15 سنة فأكثر الملتحقين بدورات تدريب مهني خلال 12 الشهر الماضية من فلسطين حسب المنطقة والجنس، 2018
136	<b>جدول 79:</b> نسبة الاطفال العاملين 10-17 سنة من فلسطين حسب العمر والمنطقة، 2018
136	<b>جدول 80:</b> التوزيع النسبي للأطفال العاملين 10-17 سنة من فلسطين حسب الجنس والالتحاق بالتعليم النظامي والمنطقة، 2018

## المقدمة

يسر الجهاز المركزي للإحصاء الفلسطيني أن يقدم التقرير السنوي الرابع والعشرين في برنامج مسح القوى العاملة الفلسطيني، الذي ينفذه الجهاز بصورة منتظمة ومتواصلة للوقوف على التغيرات التي تطرأ على المؤشرات الأساسية الخاصة بسوق العمل الفلسطيني. يهدف هذا التقرير أساساً إلى توفير مادة إحصائية شاملة وموثوقة بها لواضعي السياسات والمهتمين في موقع القرار الاقتصادي والتنموي على الساحة الفلسطينية حول الخصائص الأساسية للقوى العاملة الفلسطينية.

هذا التقرير هو واحد من سلسلة التقارير السنوية حول القوى العاملة والتي يعمل الجهاز على نشرها بهدف الوقوف على أوضاع سوق العمل الفلسطيني ومعرفة سماته وخصائصه وتحديد معالمه، ومدى تلبية هذا السوق وآلية أدائه بما يتوافق مع احتياجات المجتمع الفلسطيني.

يتناول التقرير أهم المؤشرات الإحصائية حول القوى العاملة في فلسطين، ويبرز سماتها بمركباتها الثلاث (العمالة التامة، العمالة الناقصة المتصلة بالوقت، البطالة) من حيث العدد والتوزيع الجغرافي والتركيب الديمغرافي، بالإضافة إلى دراسة علاقاتها وتوزيعاتها المختلفة. كما يتعرض التقرير للأفراد خارج القوى العاملة ويبين أهم السمات التي يتميزون بها.

يركز التقرير على دراسة القوى العاملة الفلسطينية في فلسطين عام 2018 ويلقي الضوء على مشاركة كل من الذكور والإناث المنتسبين للقوة البشرية (الأفراد 15 سنة فأكثر) في القوى العاملة، ويدرس أوضاع العاملين بالتفصيل من حيث العدد والجنس والعمر والنشاط الاقتصادي والمهنة والحالة العملية وغير ذلك من المؤشرات. كما يركز التقرير على دراسة البطالة وأهم سمات العاطلين عن العمل والخصائص التي يتصفون بها. بالإضافة إلى دراسة الأفراد خارج القوى العاملة وأهم السمات والخصائص التي يتصفون بها.

يوفر التقرير مجموعة من البيانات الإحصائية حول المؤشرات الأساسية للقوى العاملة، والتغيرات التي تطرأ عليها عبر الزمن، مما يتيح الإمكانية لدراسة سوق العمل الفلسطيني بصورة معمقة، لمعرفة أسباب التغيرات، والعوامل الأساسية التي تحكم أسس التشغيل والأداء في السوق.

يأمل الجهاز المركزي للإحصاء الفلسطيني أن يساهم هذا التقرير في تطوير سوق العمل الفلسطيني، وأن ينيّر الدرب لمتخذي القرار وصانعي السياسات في مسيرة التنمية الوطنية الشاملة في هذا الوطن.

والله ولي التوفيق،،،

علا عوض  
رئيس الجهاز

أيار، 2019

الاطار العام للقوى العاملة في فلسطين: 2018

(العدد بالالف)

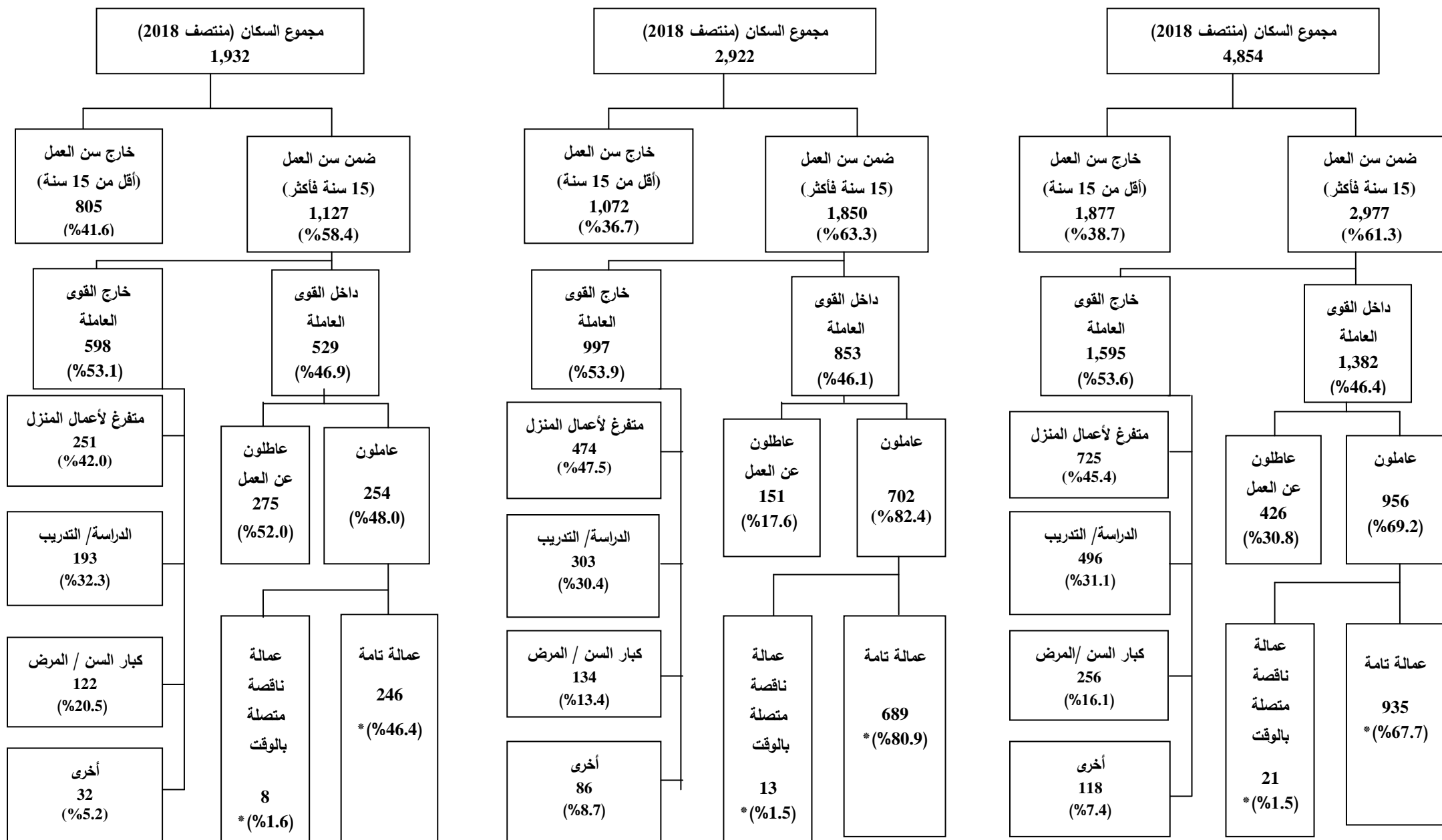

\* تم احتساب النسبة من الأفراد داخل القوى العاملة.

## الفصل الأول

### المصطلحات والمؤشرات والتصنيفات

#### 1.1 المصطلحات والمؤشرات

تعرف المصطلحات والمؤشرات المستخدمة في هذا المسح وفق معجم المصطلحات الإحصائية، ودليل المؤشرات الإحصائية الصادرة عن الجهاز والمعتمدة على أحدث التوصيات الدولية المتعلقة بالإحصاءات والمنسجمة مع النظم الدولية.

#### الأسرة:

فرد أو مجموعة أفراد تربطهم أو لا تربطهم صلة قرابة، ويقيمون في مسكن واحد، ويشاركون في المأكل أو في أي وجه من ترتيبات المعيشة الأخرى.

#### القوة البشرية:

هم جميع الأفراد الذين أتموا 15 سنة فأكثر.

#### نسبة القوى العاملة المشاركة (مؤشر):

مؤشر يقيس الأفراد (15 سنة فأكثر) الذين يستوفون متطلبات العمالة والبطالة.

#### القدس J1:

تشمل ذلك الجزء من محافظة القدس والذي ضمه الاحتلال الإسرائيلي إليه عنوة بعيد احتلاله للضفة الغربية عام 1967.

#### العمل:

هو الجهد المبذول في جميع الأنشطة التي يمارسها الأفراد بهدف الربح أو الحصول على أجرة معينة سواء كانت على شكل راتب شهري أو أجرة أسبوعية أو بالميأومة أو على القطعة أو نسبة من الأرباح أو سمسرة أو غير ذلك من الطرق، كذلك فإن العمل دون أجر أو عائد في مصلحة أو مشروع أو مزرعة للعائلة تدخل ضمن مفهوم العمل.

#### العامل:

هو الفرد الذي عمره 15 سنة فأكثر والذي باشر عملاً معيناً ولو لساعة واحدة خلال فترة الاسناد الزمني سواء كان لحساب الغير بأجر أو لحسابه أو بدون أجر في مصلحة للعائلة أو كان غائب عن عمله بشكل مؤقت (بسبب المرض، عطلة، توقف مؤقت أو أي سبب آخر). ويصنف العاملون حسب عدد ساعات العمل الأسبوعية إلى عاملين (1-14) ساعة، عاملين 15 ساعة فأكثر وكذلك الأفراد الغائبون عن أعمالهم بسبب المرض، أو إجازة مدفوعة الأجر، أو إغلاق أو إضراب أو توقف مؤقت وما شابه ذلك، يعتبر عاملين من 1-14 ساعة. ويصنف العاملون حسب الحالة العملية في المجموعات التالية:

#### 1. صاحب عمل:

هو الفرد الذي يعمل في منشأة يملكها أو يملك جزءاً منها (شريك) ويعمل تحت إشرافه أو لحسابه مستخدم واحد على الأقل بأجر. ويشمل ذلك أصحاب العمل الذين يديرون مشاريع أو مقاولات خارج المنشآت بشرط أن يعمل تحت

إشرافهم أو لحسابهم مستخدم واحد على الأقل بأجر ولا يعتبر حملة الأسهم في الشركات المساهمة أصحاب عمل حتى ولو عملوا فيها.

## 2. يعمل لحسابه:

هو الفرد الذي يعمل في منشأة يملكها أو يملك جزءاً منها (شريك) وليس بالمنشأة أي مستخدم يعمل بأجر ويشمل الأشخاص الذين يعملون لحسابهم خارج المنشآت.

## 3. يعمل بأجر:

هو الفرد الذي يعمل لحساب فرد آخر أو لحساب منشأة أو جهة معينة وتحت إشرافها ويحصل مقابل عمله على أجر محدد سواء كان على شكل راتب شهري أو أجر أسبوعي أو على القطعة أو أي طريقة دفع أخرى. ويندرج تحت ذلك العاملون في الوزارات والهيئات الحكومية والشركات بالإضافة إلى الذين يعملون بأجر في مصلحة للعائلة أو لدى الغير.

## 4. عضو أسرة غير مدفوع الأجر:

هو الفرد الذي يعمل لحساب العائلة، أي في مشروع أو مصلحة أو مزرعة للعائلة ولا يتقاضى نظير ذلك أي أجر وليس له نصيب في الأرباح.

## نسبة العاملين (مؤشر):

مؤشر يقيس حجم العاملين (15 سنة فأكثر) الذين كانوا خلال فترة الاسناد في العمل على الأقل ساعة، أو الذين كانوا غائبين مؤقتاً عن العمل بسبب المرض أو الإصابة، عطلة أو اجازة، الإضراب أو إغلاق، التعليم أو اجازة تدريبية أو أمومة، أو الركود في النشاط الاقتصادي.. الخ.

## نسبة العاطلين عن العمل (معدل البطالة) (مؤشر):

مؤشر يقيس الأفراد (15 سنة فأكثر) الذين كانوا خلال فترة الاسناد بدون عمل، ومستعدين للعمل، ويبحثون عن عمل بطرق محددة قد تشمل تسجيل في مكاتب التشغيل الخاصة أو الحكومية، والتحقق من أماكن العمل، بحث عن مساعدة من صديق أو قريب.

## نسبة العمالة التامة (مؤشر):

مؤشر يقيس نسبة الأفراد (15 سنة فأكثر)، والذين كانوا خلال فترة الاسناد تحت هذه الفئات: العمالة المدفوعة، العاملين لحسابهم الخاص (صاحب عمل، يعمل لحسابه، عضو أسرة غير مدفوع الأجر)

## نسبة العمالة الناقصة المتصلة بالوقت (مؤشر):

مؤشر يقيس نسبة الأفراد العاملين خلال فترة الإسناد الزمني وبلغ مجموع ساعات عملهم الفعلية في جميع الأعمال أقل من 35 ساعة ويرغبون في زيادة عدد ساعات عملهم، وفي نفس الوقت متاحون ومستعدون للعمل بساعات إضافية عند أي فرصة تتاح لهم.

## المهنة:

هي الحرفة أو نوع العمل الذي يباشره الفرد إذا كان عاملاً، أو الذي يباشره سابقاً إذا كان عاطلاً عن العمل، بغض النظر عن طبيعة عمل المنشأة التي يعمل بها وبغض النظر عن مجال الدراسة أو التدريب الذي تلقاه الفرد.

**النشاط الاقتصادي:**

هو طبيعة العمل الذي تمارسه المؤسسة والذي قامت من اجله حسب التصنيف الدولي الموحد للأنشطة الاقتصادية ويسهم بأكبر قدر من القيمة المضافة في حالة تعدد الأنشطة داخل المؤسسة الواحدة.

**الغائبون عن أعمالهم الاعتيادية:**

يشمل ذلك جميع الأفراد العاملين والذين لم يزاولوا أعمالهم خلال فترة الإسناد بسبب المرض أو الإجازة، الاضراب، منع التجول، الاغلاق، أو المتوفقين بصورة مؤقتة أو غير ذلك من الاسباب.

**نسبة الأفراد خارج القوى العاملة (مؤشر):**

مؤشر يقيس الافراد غير العاملين وغير العاطلين عن العمل خلال فترة الاسناد، وغير نشيطين حالياً بسبب الالتحاق بالمؤسسات التعليمية، والمشاركة في الواجبات المنزلية، والتقاعد أو الشيخوخة، واسباب أخرى، ويصنف الأفراد خارج القوى العاملة حسب السبب في الفئات التالية:

- **نسبة الأفراد خارج القوى العاملة بسبب الدراسة أو التدريب (مؤشر):** مؤشر يقيس نسبة الأفراد خارج القوى العاملة بسبب الدراسة أو التدريب من مجموع الأفراد 15 سنة فأكثر الذين تم تصنيفهم خارج القوى العاملة.
- **نسبة الأفراد خارج القوى العاملة بسبب الأعمال المنزلية (مؤشر):** مؤشر يقيس نسبة الأفراد خارج القوى العاملة بسبب الأعمال المنزلية من مجموع الأفراد 15 سنة فأكثر الذين تم تصنيفهم خارج القوى العاملة.
- **نسبة كبار السن/ المرضى خارج القوى العاملة (مؤشر):** مؤشر يقيس نسبة كبار السن أو المرضى خارج القوى العاملة بسبب المرض أو كبر السن من مجموع الأفراد 15 سنة فأكثر الذين تم تصنيفهم خارج القوى العاملة.

**سنوات الدراسة التي أتمها الفرد بنجاح:**

بالنسبة للفرد الملتحق حالياً أو الذي التحق وترك أو الذي التحق وتخرج، تكون سنوات الدراسة النظامية التي أتمها بنجاح هي السنوات الكاملة، ولا تشمل سنوات الانقطاع وسنوات الرسوب ، كما لا تشمل السنة الحالية التي لم تنتهِ للملتحق حالياً ولا تعتبر الدورات التدريبية ضمن سنوات الدراسة النظامية.

**معدل ساعات العمل الاسبوعية (مؤشر):**

مؤشر يقيس معدل ساعات العمل الاسبوعية الفعلية خلال فترة العمل العادية، وتقاس ساعات العمل بطريقتين رئيسيتين:

أ- **ساعات العمل الاعتيادية:** عدد ساعات العمل في الوظيفة الجزئية أو الوظيفة الكاملة والتي يمارسها الفرد عادة.

ب- **ساعات العمل الفعلية:** عدد ساعات العمل الفعلية التي يزاول فيها الفرد عمله ويستثنى من ذلك العمل الإضافي وأوقات الوجبات والاستراحات ويتم تسجيلها للعمل الرئيسي والثانوي كلا على حده.

**معدل أيام العمل الشهرية (مؤشر):**

مؤشر يقيس عدد الأيام في العمل خلال الشهر، باستثناء نهايات الاسبوع، والعطل، والاجازات المرضية، والمغادرات المدفوعة والغير مدفوعة.

**الأجر النقدي:**

الأجر النقدي الصافي المدفوع للمستخدمين بأجر على العمل المنجز.

**الدخل:**

هو العائد النقدي أو العيني المتحقق للفرد أو الأسرة خلال فترة زمنية محدودة كالأُسبوع أو الشهر أو السنة.

**نسبة الأفراد في العمل الخدماتي غير مدفوع الاجر (مؤشر):**

مؤشر يقيس نسبة الأفراد الذين يقدمون خدمة بشكل اساسي لهم ولأسرهم، وتتضمن شراء احتياجات البيت ودفع الفواتير، تحضير وجبات الطعام، تنظيف وترتيب البيت والحديقة والتخلص من نفايات المنزل، رعاية الاطفال وتدريبهم واصطحابهم الى الاماكن العامة، والعناية بكبار السن، صيانة وتحسين والإصلاحات الصغيرة بالمنزل، واعمال الديكور البسيطة، صيانة المركبات والإصلاحات الصغيرة.

**نسبة الأفراد في العمل التطوعي (مؤشر):**

مؤشر يقيس نسبة الأفراد في العمل التطوعي الذين قاموا بأي نشاط بشكل إرادي بلا مقابل أو أجر مادي من أجل تحقيق مصالح مشتركة أو مساعدة لتنمية مستوى معيشة الآخرين من جيرانهم أو المجتمعات البشرية بصفة مطلقة، حيث لا يتم اعتبار بدل المواصلات أو وجبات الطعام أو الهدايا التي يتم تقديمها الى المتطوع أجراً. والعمل غير مدفوع الأجر المطلوب كجزء من التعليم أو برامج التدريب مستثناة من العمل التطوعي.

**نسبة الأفراد العاملين بغرض الإنتاج للاستهلاك الذاتي (مؤشر):**

مؤشر يقيس نسبة الأفراد الذين قاموا بأي نشاط غير مدفوع الأجر لإنتاج السلع أو تقديم الخدمات لاستهلاكهم الذاتي أو لاستهلاك أسرهم، وتتضمن انتاج المحاصيل الزراعية أو الإنتاج الحيواني، كما تتضمن خياطة ملابس، صناعة أطعمة، صناعة أثاث، وصيد الاسماك.

**نسبة المتدربين غير مدفوعي الاجر (مؤشر):**

مؤشر يقيس نسبة الأفراد الذين قاموا بأي عمل غير مدفوع الأجر لإنتاج السلع أو تقديم الخدمات للآخرين من اجل اكتساب الخبرات أو المهارات في مكان العمل لتمكينهم من ايجاد فرصة عمل (حيث لا يتم اعتبار بدل مواصلات او وجبات الطعام او الهدايا التي يتم تقديمها الى المتدرب أجراً).

**2.1 التصنيفات**

اعتمد في عملية جمع ومعالجة البيانات الاحصائية على التصنيفات المعتمدة والمستخدمه في الجهاز وفق المعايير الدولية وبما يتلاءم مع الخصوصية الفلسطينية.

1. دليل التصنيف الفلسطيني المعياري للتخصصات العلمية (ISCED 2011)، وبما يتلاءم مع الخصوصية الفلسطينية.

2. دليل التصنيف المهني الفلسطيني (ISCO-08)، وبما يتلاءم مع الخصوصية الفلسطينية.

3. التصنيف الصناعي الدولي الموحد لجميع الأنشطة الاقتصادية (ISIC-4)، وبما يتلاءم مع الخصوصية الفلسطينية.

4. التصنيف الدولي لأنشطة إحصاءات استخدام الوقت (ICATUS)، وبما يتلاءم مع الخصوصية الفلسطينية.

5. دليل الجنسيات والدول 2007 (CCC)، وبما يتلاءم مع الخصوصية الفلسطينية.



## الفصل الثاني

### النتائج الرئيسية

#### 1.2 نسبة القوى العاملة المشاركة (حسب معايير ومقاييس منظمة العمل الدولية)

بينت نتائج المسح بأن نسبة القوى العاملة المشاركة في فلسطين للأفراد 15 سنة فأكثر في العام 2018 قد بلغت 46.4%. وقد أشارت النتائج بأن نسبة مشاركة الذكور في القوى العاملة من مجموع الذكور ضمن سن العمل قد بلغت 71.5%، بينما بلغت نسبة مشاركة الإناث في القوى العاملة 20.7%. (أنظر/ي جدول 2).

على صعيد آخر، أظهرت النتائج بأن أعلى نسبة مشاركة للقوى العاملة في عام 2018 سجلت للفئة العمرية 25-34 سنة حيث بلغت 63.6% بواقع 91.0% للذكور و 35.3% للإناث، يليها الفئة العمرية 35-44 سنة والتي بلغت 59.7% بواقع 92.0% للذكور و 26.9% للإناث، وبلغت نسبة المشاركة في القوى العاملة للفئة العمرية 15-24 سنة 33.2%، بواقع 53.1% للذكور و 12.4% للإناث. (أنظر/ي جدول 2).

نسبة القوى العاملة المشاركة 15 سنة فأكثر حسب الفئة العمرية والجنس، 2018

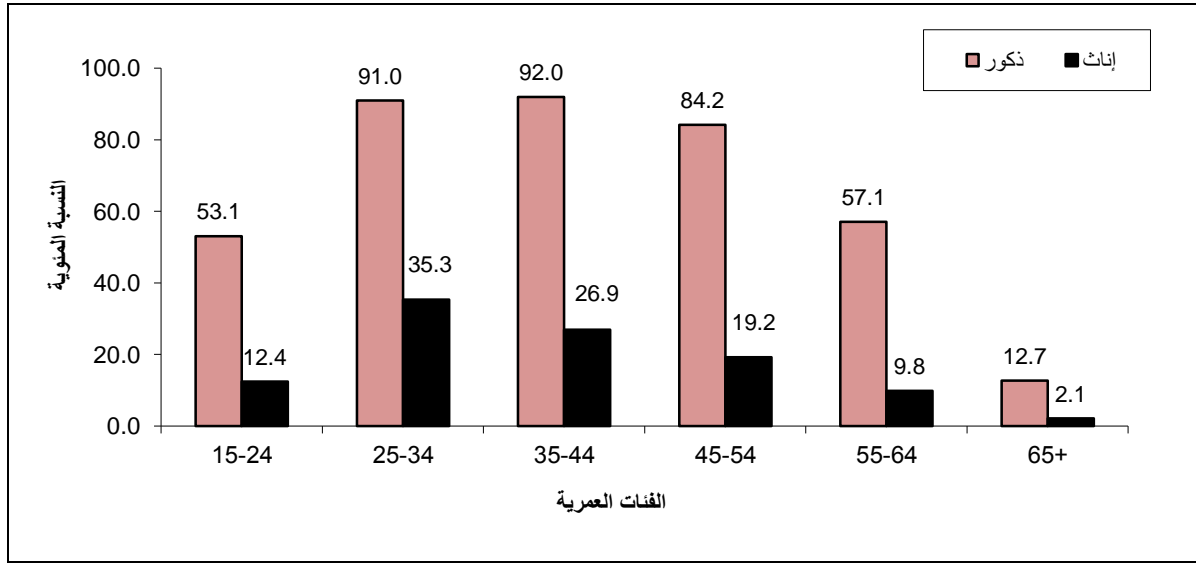

أما على صعيد نسبة القوى العاملة المشاركة على مستوى المنطقة عام 2018، فقد بينت النتائج بأن نسبة القوى العاملة المشاركة في الضفة الغربية قد بلغت 46.1% من مجموع الأفراد 15 سنة فأكثر بواقع 73.7% للذكور مقابل 17.6% للإناث، في حين بلغت نسبة القوى العاملة المشاركة في قطاع غزة 46.9% بواقع 67.8% للذكور مقابل 25.7% للإناث. (أنظر/ي جدول 3-4).



## نسبة المشاركة في القوى العاملة للأفراد 15 سنة فأكثر في فلسطين حسب الجنس والمحافظة، 2018

## Labour Force Participation Rate of Individuals Aged 15 Years and above in Palestine by Sex and Governorate, 2018

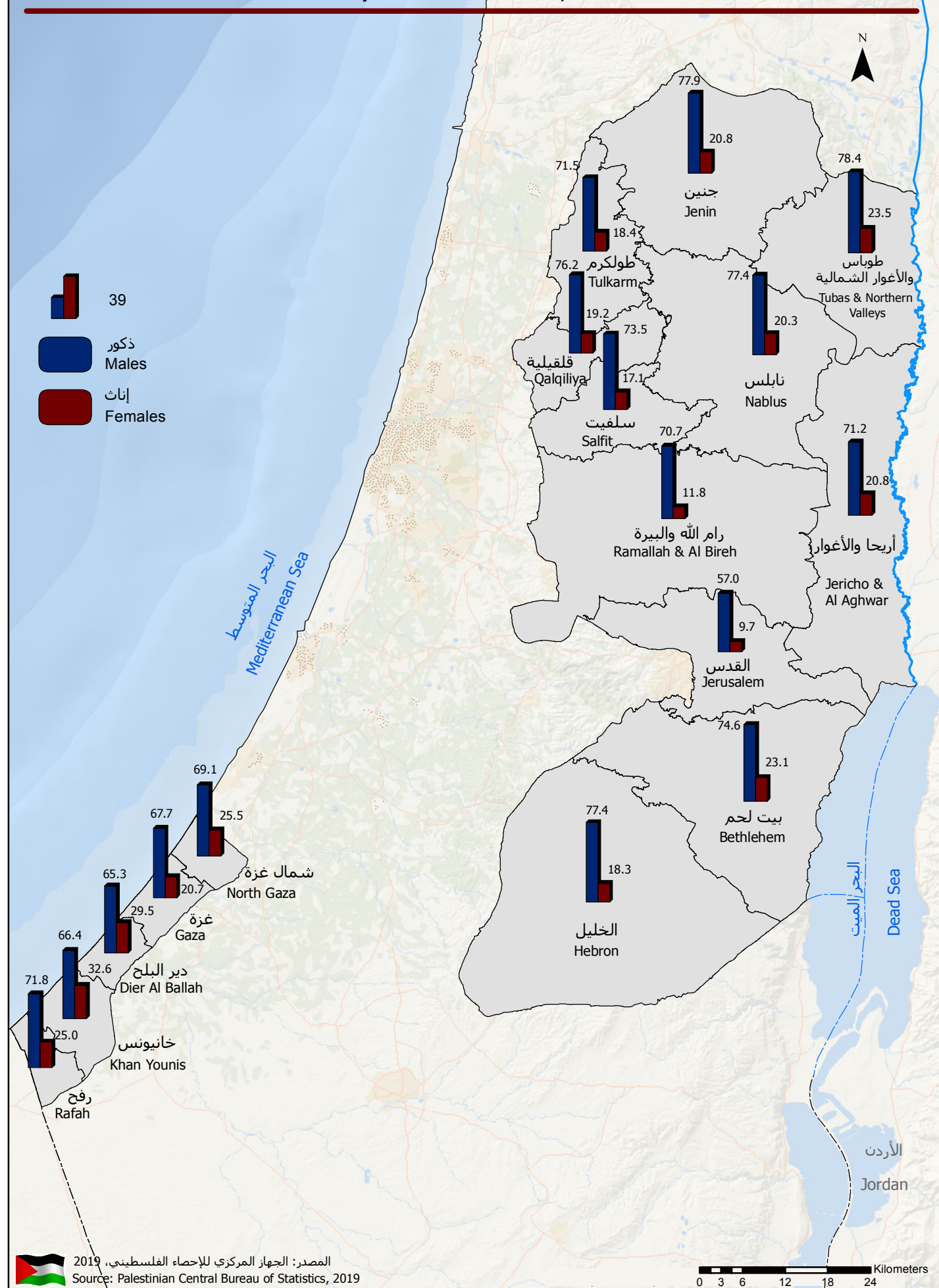



## 2.2 العلاقة بقوة العمل (حسب معايير ومقاييس منظمة العمل الدولية)

بلغ معدل البطالة للأفراد 15 سنة فأكثر في فلسطين 30.8% في العام 2018، حيث بلغ معدل البطالة بين الذكور 25.0% في العام 2018، أما بالنسبة للإناث فقد بلغت 51.2% في العام 2018.

من ناحية أخرى بلغت نسبة العمالة التامة في العام 2018 من القوى العاملة المشاركة 67.7%، بواقع 73.3% للذكور مقابل 47.8% للإناث. (أنظر/ي جدول 2).

أما على صعيد التوزيع النسبي للقوى العاملة حسب المنطقة، فقد أشارت النتائج بأن القوى العاملة المشاركة في الضفة الغربية توزعت خلال عام 2018 حسب العلاقة بقوة العمل بواقع 82.4% عمالة مقابل 17.6% بطالة، وبلغ معدل البطالة في الضفة الغربية 14.7% بين الذكور المشاركين في القوى العاملة و30.2% بين الإناث المشاركات في القوى العاملة. أما في قطاع غزة فقد كانت النتائج 48.0% عمالة مقابل 52.0% بطالة، وبلغت نسبة البطالة في قطاع غزة 43.5% بين الذكور المشاركين في القوى العاملة و74.5% بين الإناث المشاركات في القوى العاملة في العام 2018. (أنظر/ي جدول 3-4).

## 3.2 العاملون (حسب معايير ومقاييس منظمة العمل الدولية)

بينت نتائج المسح في العام 2018 بأن 35.1% من العاملين من فلسطين يعملون في أنشطة الخدمات والفروع الأخرى مقابل 21.7% يعملون في نشاط التجارة والمطاعم والفنادق، في حين كان نشاط البناء والتشييد من الأنشطة الاقتصادية التي تضررت منذ العام 2000 حتى الآن حيث بلغت النسبة 17.7% في العام 2018 مقابل 19.4% في العام 2000. وتبرز النتائج بأن أنشطة الخدمات والفروع الأخرى وظفت 70.7% من الإناث العاملات، وتلاها نشاط التجارة والمطاعم والفنادق حيث وظف 11.0% من الإناث العاملات من فلسطين. (أنظر/ي جدول 21).

التوزيع النسبي للعاملين 15 سنة فأكثر حسب الجنس والنشاط الاقتصادي، 2018

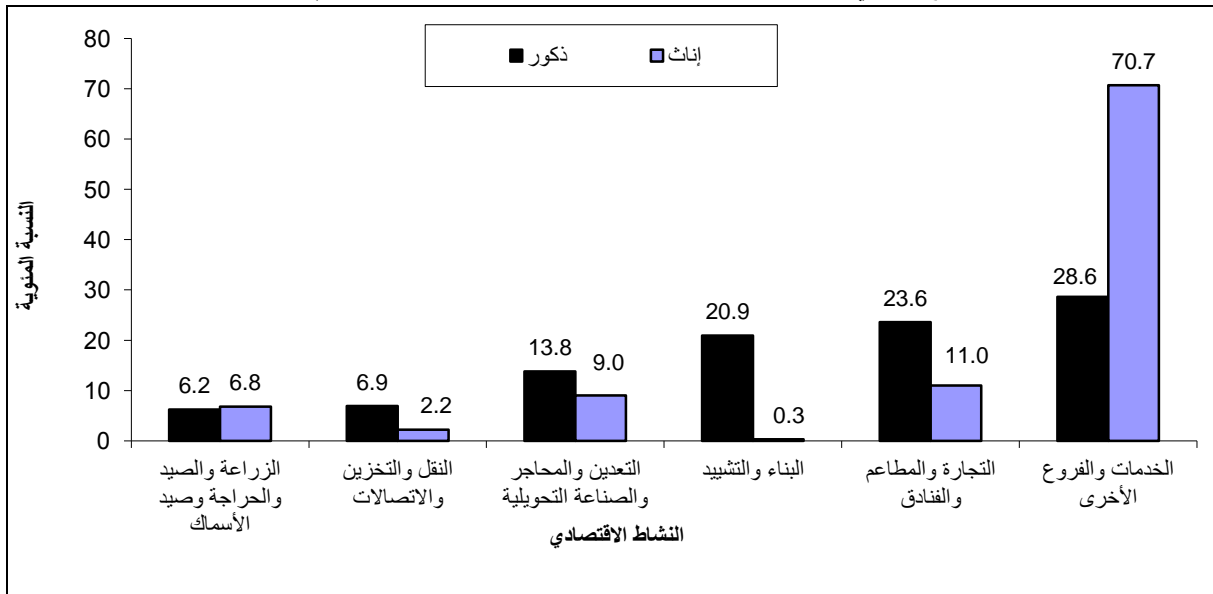

من جهة أخرى، أظهرت النتائج بأن العاملين توزعوا حسب مكان العمل في العام 2018 بواقع 60.1% في الضفة الغربية، و26.6% في قطاع غزة مقابل 13.3% في إسرائيل والمستعمرات (يشكلون 18.2% من العاملين في الضفة الغربية)، في حين لم يتمكن أي عامل من قطاع غزة من العمل في إسرائيل والمستعمرات منذ العام 2007 حتى نهاية عام 2018. (أنظر/ي جدول 20).

على صعيد آخر توزع العاملون حسب الحالة العملية بواقع 69.7% مستخدمون بأجر، و18.9% عاملون لحسابهم الخاص، و7.1% أصحاب عمل و4.3% أعضاء أسرة بدون أجر. (أنظر/ي جدول 28).

من جهة أخرى توزع العاملون حسب المهنة الرئيسية بواقع 27.1% فنيون ومتخصصون ومساعدون وكتبة، و19.8% للعاملين في الحرف وما إليها من المهن، و17.5% للعاملين في المهن الأولية، و18.9% لعمال الخدمات والباعة في الأسواق، و9.8% في مهنة مشغلو الآلات ومجمعوها، و3.6% مشرعون وموظفو الإدارة العليا، في حين يعمل 3.3% عمال مهرة في الزراعة والصيد. كما بينت النتائج أن نسبة العاملين الذكور كفنيين ومتخصصين ومساعدين وكتبة بلغت 20.8% مقابل 61.0% للإناث والتي تمثل النسبة الأعلى بين الإناث العاملات. كما أن 22.6% من العاملين الذكور يعملون في الحرف وما إليها من المهن مقابل 4.8% للإناث. (أنظر/ي جدول 29).

أما على صعيد العاملين حسب القطاع، فقد بلغت نسبة العاملين في القطاع العام (القطاع الحكومي الفلسطيني) 21.1% في فلسطين، بواقع 36.6% في قطاع غزة، مقابل 15.6% في الضفة الغربية خلال العام 2018. أما حول العاملين في القطاع الخاص، فقد بلغت نسبتهم 65.6% في فلسطين، بواقع 66.2% في الضفة الغربية مقابل 63.4% في قطاع غزة خلال العام 2018. (أنظر/ي جدول 41).

أما على صعيد معدل أيام العمل الشهرية وساعات العمل الأسبوعية والأجرة اليومية بالثيفل للمستخدمين بأجر، فقد بينت النتائج بأن المعدل العام لأيام العمل الشهرية بلغ 22.1 يوم عمل، بواقع 22.8 يوم عمل للعاملين في الضفة الغربية، و22.6 يوم عمل للعاملين في قطاع غزة، و19.7 يوم عمل للعاملين في إسرائيل والمستعمرات. أما المعدل العام لعدد ساعات العمل الأسبوعية فقد بلغ 41.6 ساعة عمل، بواقع 43.9 ساعة في الضفة الغربية، و37.3 ساعة في قطاع غزة و40.7 ساعة للعاملين في إسرائيل والمستعمرات. (أنظر/ي الجداول 42-45).



# معدل البطالة من بين المشاركين في القوى العاملة للأفراد 15 سنة فأكثر في فلسطين حسب الجنس والمحافظة، 2018

## Unemployment Rate Among labour Force Participants of Individuals Aged 15 Years and Above in Palestine by Sex and Governorate, 2018

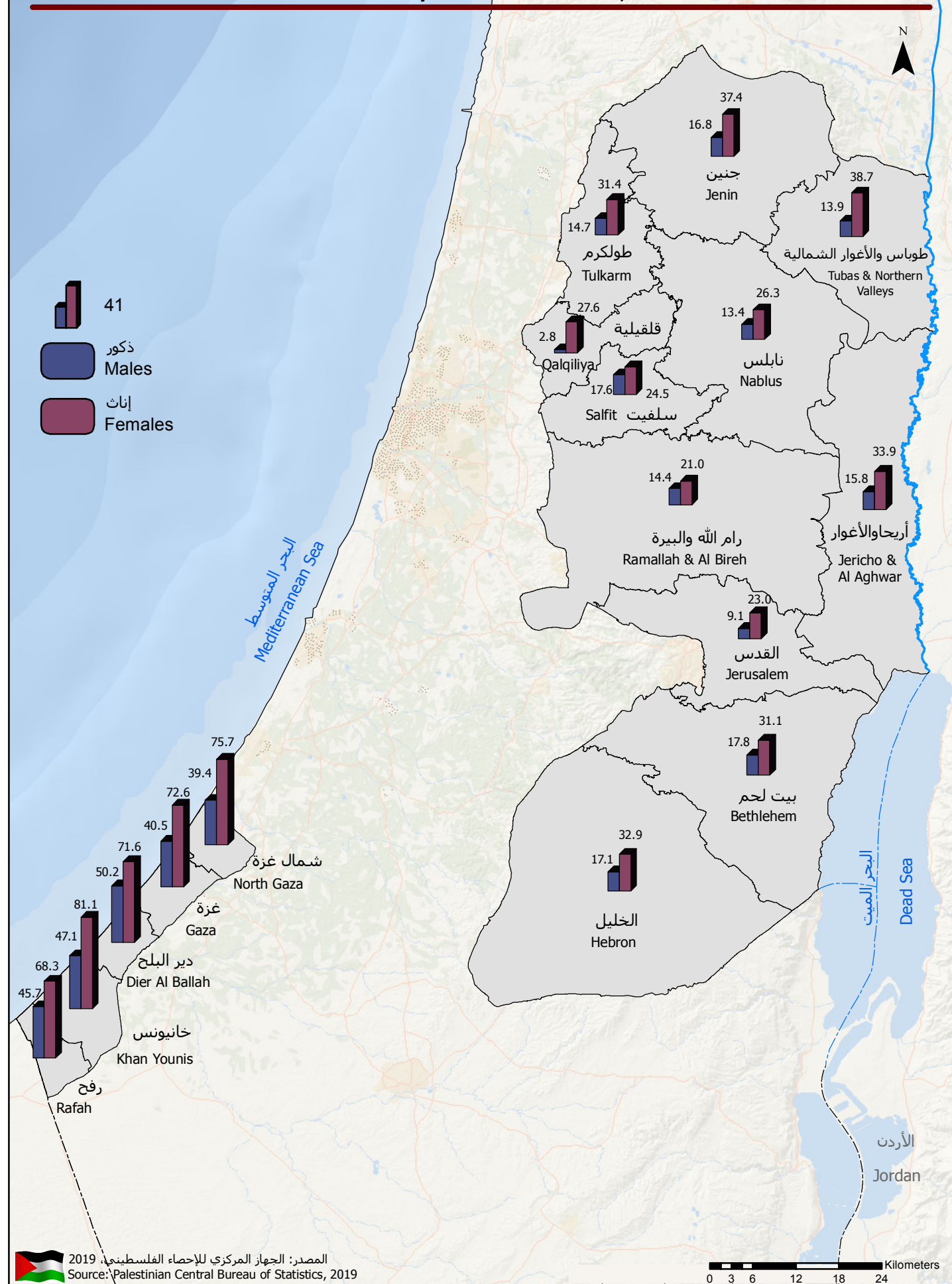





**التوزيع النسبي للعاملين 15 سنة فأكثر في فلسطين حسب النشاط الاقتصادي والمحافظة، 2018**  
**Percentage Distribution of Employed Individuals Aged 15 Years and above in Palestine by Economic Activity and Governorate, 2018**

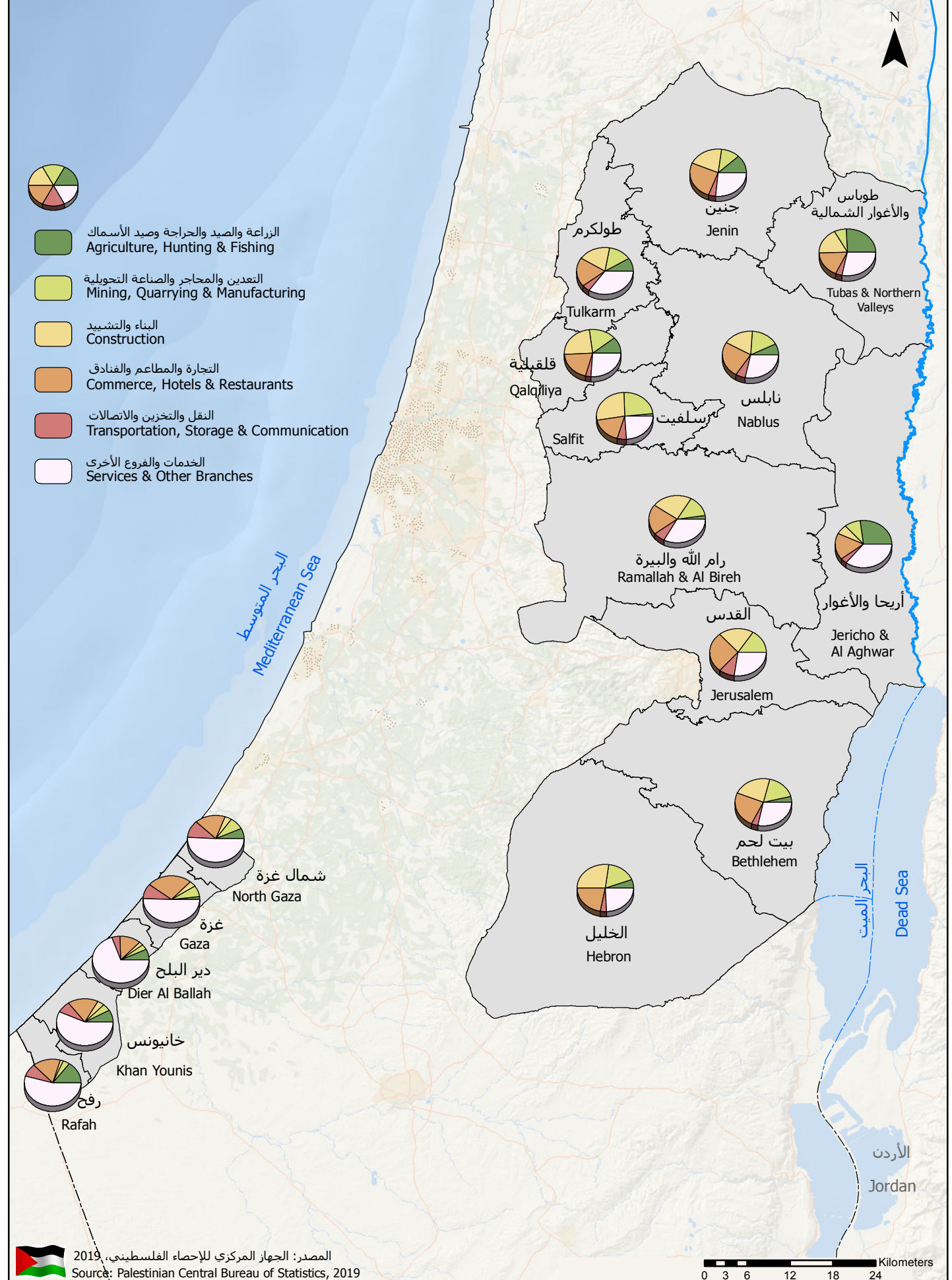



## معدل أيام العمل الشهرية ومعدل ساعات العمل الأسبوعية والأجر الوسيط اليومي بالشيقل للمستخدمين بأجر حسب

مكان العمل، 2018

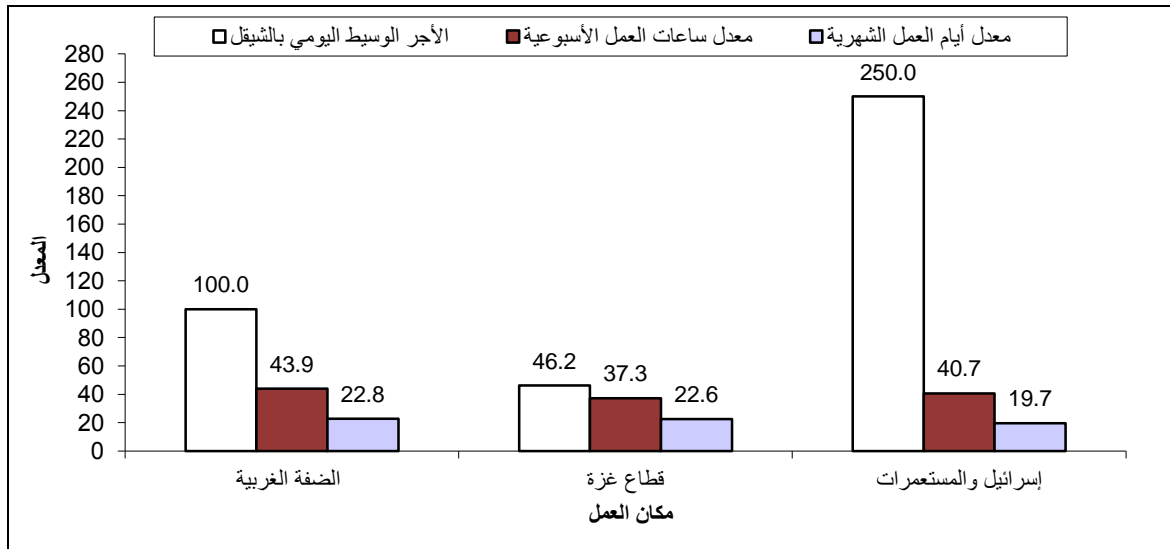

بلغ الأجر الوسيط اليومي بالشيقل للمستخدمين في جميع المناطق 100.0 شيقل يومياً، وزعت بواقع 100.0 شيقل في الضفة الغربية، 46.2 شيقل في قطاع غزة مقابل 250.0 شيقل للمستخدمين في إسرائيل والمستعمرات وذلك في العام 2018. (أنظر/ي الجداول 42-45).

أما على صعيد الأجر الوسيط اليومي حسب النشاط الاقتصادي ومكان العمل في عام 2018، فقد أشارت نتائج المسح بأن الأجر الوسيط اليومي للمستخدمين في نشاط الزراعة والصيد والحراجه وصيد الأسماك بلغ 76.9 شيقل يومياً للعاملين في الضفة الغربية، و 20.0 شيقل للمستخدمين في قطاع غزة، 140.0 شيقل للمستخدمين في إسرائيل والمستعمرات. إلا أن أعلى أجر وسيط يومي للمستخدمين في الضفة الغربية كان للعاملين في نشاط النقل والتخزين والاتصالات بواقع 134.6 شيقل، وفي قطاع غزة فقد سجلت أنشطة الخدمات والفروع الأخرى أعلى أجر وسيط بواقع 88.5 شيقل، أما في إسرائيل والمستعمرات فقد سجل أعلى معدل أجر وسيط يومي للمستخدمين في نشاط البناء والتشييد 250.0 شيقل، ويليه نشاط النقل والتخزين والاتصالات 230.8 شيقل. (أنظر/ي جدول 42-45).

32.8% من المستخدمين بأجر في القطاع الخاص يتقاضون أجراً شهرياً أقل من الحد الأدنى للأجر (1,450 شيقل) في فلسطين، بواقع 13.1% في الضفة الغربية أي 29,400 مستخدم بأجر وبمعدل أجر شهري قدره 1,076 شيقل. أما في قطاع غزة فقد بلغت النسبة 79.5% أي 75,400 مستخدم بأجر وبمعدل أجر شهري قدره 671 شيقل. (أنظر/ي جدول 48).

## الأجر الوسيط اليومي بالشئيل للمستخدمين معلومي الأجر حسب النشاط الاقتصادي ومكان العمل، 2018

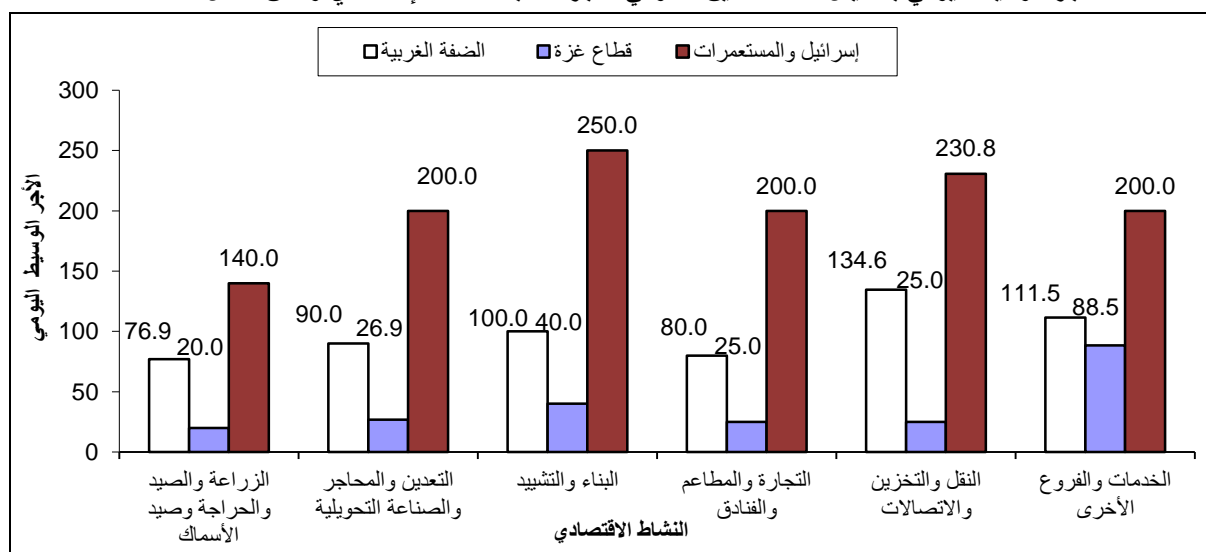

أما حول معدلات الأجور للمستخدمين بأجر حسب القطاع، فقد أشارت النتائج الى أن معدل الأجر اليومي بالشئيل للمستخدمين بأجر في القطاع العام في فلسطين قد بلغ 108.9 شيقلاً بواقع 117.2 شيقلاً في الضفة الغربية مقابل 94.5 شيقلاً في قطاع غزة، ومن جهة أخرى بلغ معدل الأجر اليومي للمستخدمين بأجر في القطاع الخاص في فلسطين 88.3 شيقلاً بواقع 106.2 شيقلاً في الضفة الغربية مقابل 45.9 شيقلاً في قطاع غزة. (أنظر/ي جدول 41).

## 4.2 البطالة (حسب معايير ومقاييس منظمة العمل الدولية)

أشارت النتائج بأن معدل البطالة بلغ 30.8% خلال عام 2018 من مجموع المشاركين في القوى العاملة في فلسطين، بواقع 25.0% بين الذكور مقابل 51.2% بين الإناث. كذلك فقد تركزت أعلى معدل للبطالة بين الشباب في الفئة العمرية 15-24 سنة لكلا الجنسين حيث بلغت النسبة 46.7%، بواقع 40.4% للذكور و75.2% للإناث. (أنظر/ي جدول 2).

أما على صعيد معدل البطالة حسب المنطقة، فقد أشارت النتائج بأن معدل البطالة في الضفة الغربية بلغ 17.6%، بواقع 14.7% بين الذكور مقابل 30.2% بين الإناث. وقد تركزت معدل البطالة بين الشباب في الفئة العمرية 15-24 لكلا الجنسين حيث بلغت 29.9%، بواقع 25.7% بين الذكور مقابل 55.3% بين الإناث في نفس الفئة العمرية. (أنظر/ي جدول 3).

وفي قطاع غزة بلغ معدل البطالة 52.0%، بواقع 43.5% بين الذكور مقابل 74.5% بين الإناث. كما بلغ أعلى معدل بطالة بين الشباب للفئة العمرية 15-24 سنة لكلا الجنسين حيث بلغت 71.8%، بواقع 65.3% بين الذكور مقابل 92.2% بين الإناث في نفس الفئة العمرية. (أنظر/ي جدول 4).



معدل الأجر اليومي بالشيكل للمستخدمين معلومي الأجر في فلسطين (لا تشمل العاملين في إسرائيل والمستعمرات) حسب المحافظة، 2018

Average Daily Wage in NIS for Wage Employees in Palestine (Israel and Settlements are Excluded) by Governorate, 2018

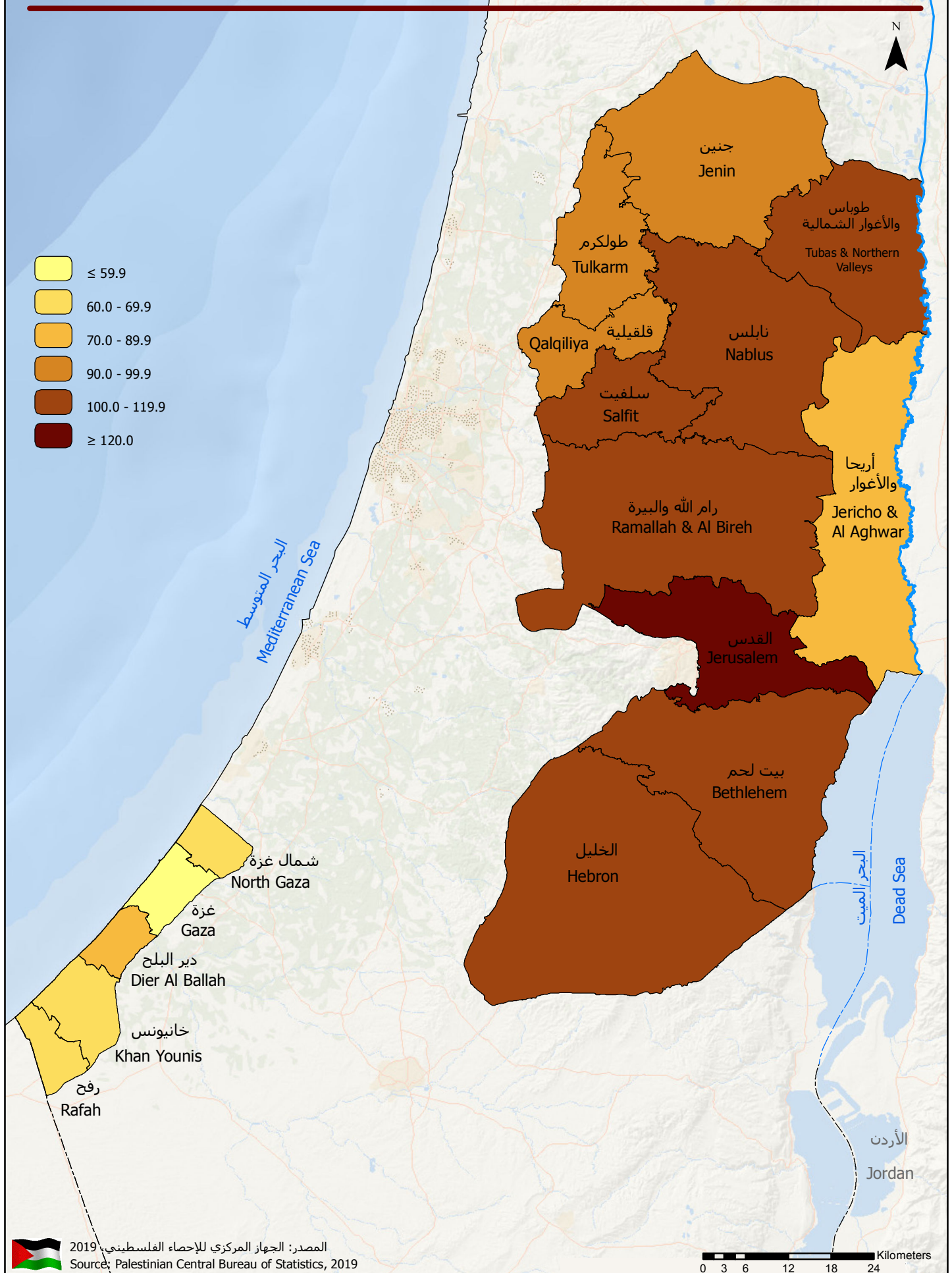



أشارت النتائج إلى أن أعلى معدل للبطالة في قطاع غزة كان في محافظة خانيونس 58.0%، يليها محافظة دير البلح 57.0%، ثم محافظة رفح 51.6% وكان أدنى معدل للبطالة في محافظة غزة 47.9%. وفي الضفة الغربية كان أعلى معدل للبطالة في محافظة جنين بواقع 20.9%، يليها محافظة بيت لحم بواقع 20.8%، ثم محافظة الخليل بواقع 19.9% وكان أدنى معدل للبطالة في محافظة قلقيلية 7.4%. (أنظر/ي جدول 8).

معدل البطالة من بين المشاركين في القوى العاملة 15 سنة فأكثر حسب المحافظة والجنس، 2018

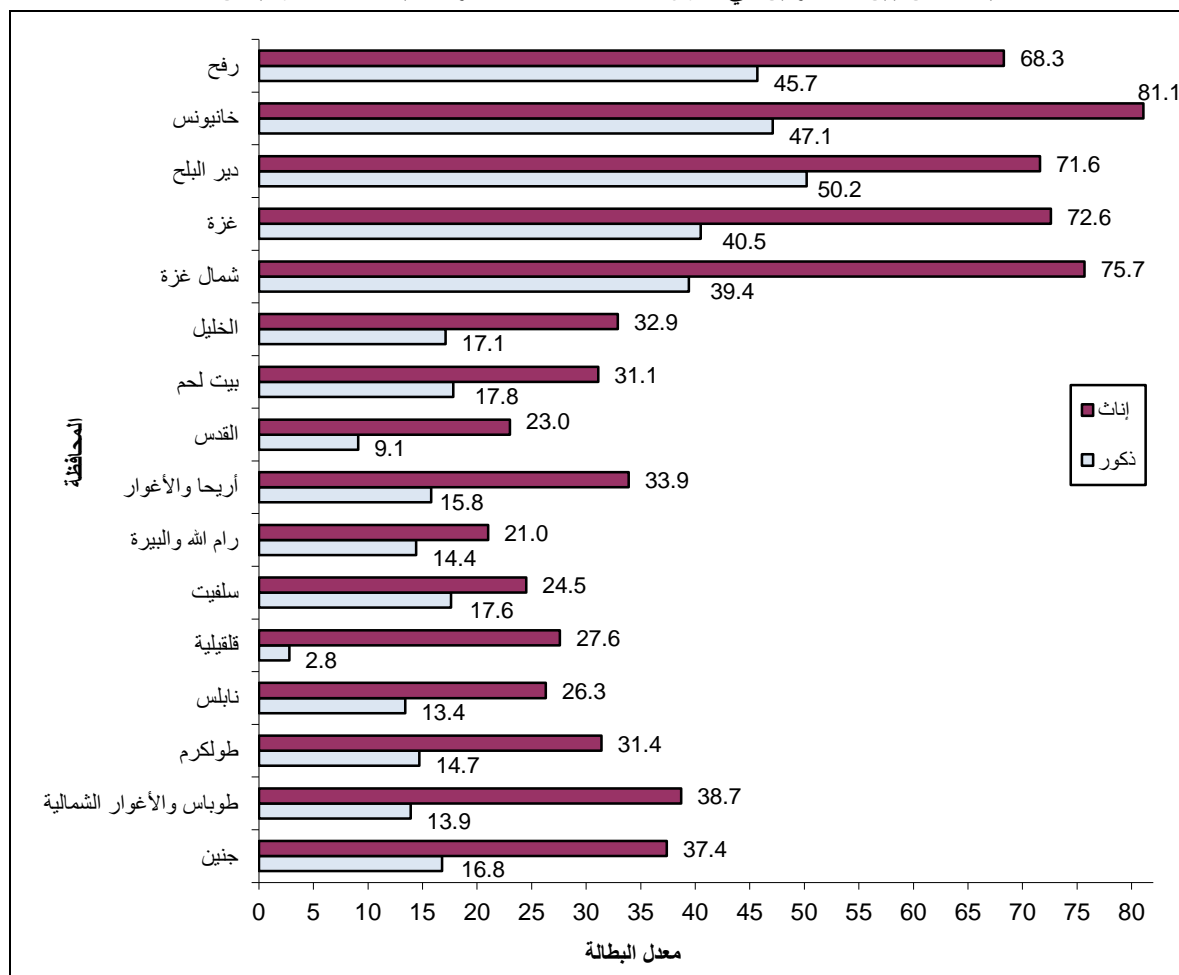

من ناحية أخرى وحسب التوزيع النسبي للعاطلين عن العمل حسب سنوات التعليم، فقد بينت النتائج بأن 0.3% من بين الذكور العاطلين عن العمل لم يحصلوا على أي تعليم مقابل 0.1% للإناث. كما أن 10.8% من بين الذكور العاطلين عن العمل قد أتموا 1-6 سنوات دراسية مقابل 1.7% للإناث العاطلات عن العمل. بالإضافة إلى ذلك أشارت نتائج المسح بأن 22.5% من الذكور العاطلين عن العمل قد أتموا 7-9 سنوات دراسية مقابل 4.6% للإناث العاطلات عن العمل الحاصلات على نفس سنوات التعليم. كما أن 24.2% من الذكور العاطلين عن العمل قد أتموا 13 سنة دراسية فأكثر مقابل 77.5% للإناث الحاصلات على نفس سنوات التعليم. (أنظر/ي جدول 60).

التوزيع النسبي للعاطلين عن العمل 15 سنة فأكثر من بين المشاركين في القوى العاملة حسب عدد السنوات الدراسية والجنس، 2018

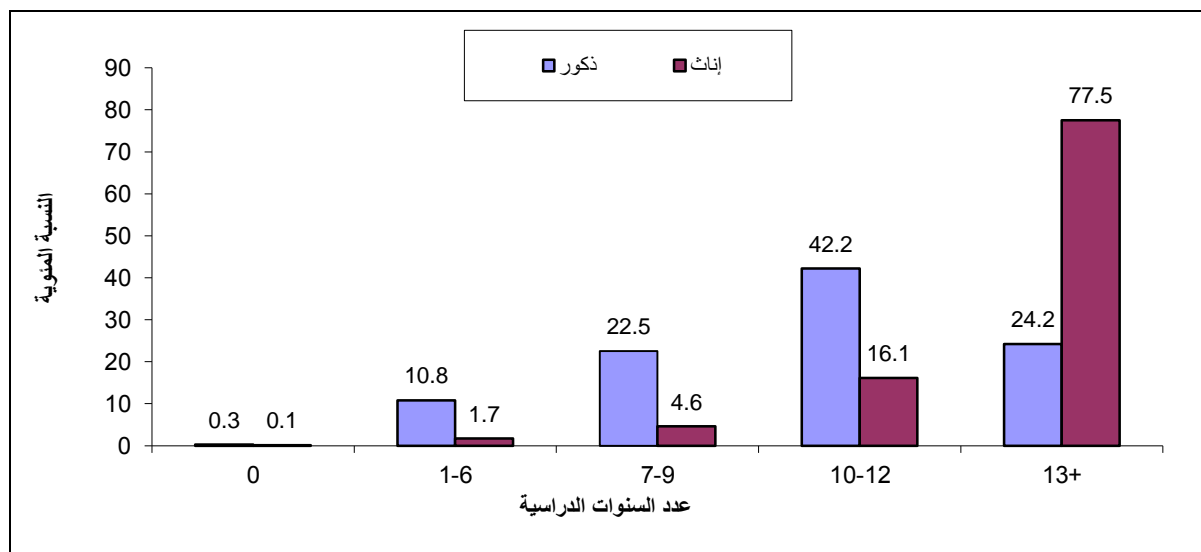

## 5.2 الأفراد خارج القوى العاملة (حسب معايير ومقاييس منظمة العمل الدولية)

أشارت النتائج بأن نسبة الأفراد 15 سنة فأكثر خارج القوى العاملة من مجمل الأفراد 15 سنة فأكثر لعام 2018 في فلسطين بلغت 53.6%، بواقع 28.5% بين الذكور مقابل 79.3% بين الإناث. (أنظر/ي جدول 2). من ناحية أخرى أفادت نتائج المسح بأن الأفراد خارج القوى العاملة توزعوا حسب سبب البقاء خارج القوى العاملة بواقع 16.1% بسبب كبر السن أو المرض، 45.4% بسبب التفرغ لأعمال المنزل، 31.1% بسبب الدراسة/ التدريب و 7.4% لأسباب أخرى. (أنظر/ي جدول 66).

على صعيد آخر بينت النتائج بأن 66.8% من الأفراد ضمن الفئة العمرية 15-24 سنة خارج القوى العاملة مقابل 36.4% للأفراد 25-34 سنة و 40.3% للأفراد 35-44 سنة و 47.5% للأفراد في الفئة العمرية 45-54 سنة و 66.0% للأفراد في الفئة العمرية 55-64 وبلغت 93.1% للأفراد الذين أعمارهم 65 سنة فأكثر. (أنظر/ي جدول 2).

من ناحية أخرى بينت نتائج المسح بأن 93.4% من الأفراد الذين لم يتموا أي سنة دراسية غير نشيطين اقتصادياً (خارج القوى العاملة) مقابل 60.3% للأفراد الذين أنهوا 1-6 سنوات دراسية، و 56.8% للأفراد الذين أنهوا 7-9 سنوات دراسية، و 58.0% للأفراد الذين أنهوا 10-12 سنة دراسية، و 40.0% للأفراد الذين أنهوا 13 سنة دراسية فأكثر. وعلى مستوى الجنس فإن نسبة الأفراد خارج القوى العاملة من الذكور الذين أتموا 13 سنة دراسية فأكثر بلغت 25.3% مقابل 53.1% للإناث. (أنظر/ي جدول 5).



نسبة الأفراد 15 سنة فأكثر خارج القوى العاملة حسب عدد السنوات الدراسية والجنس، 2018

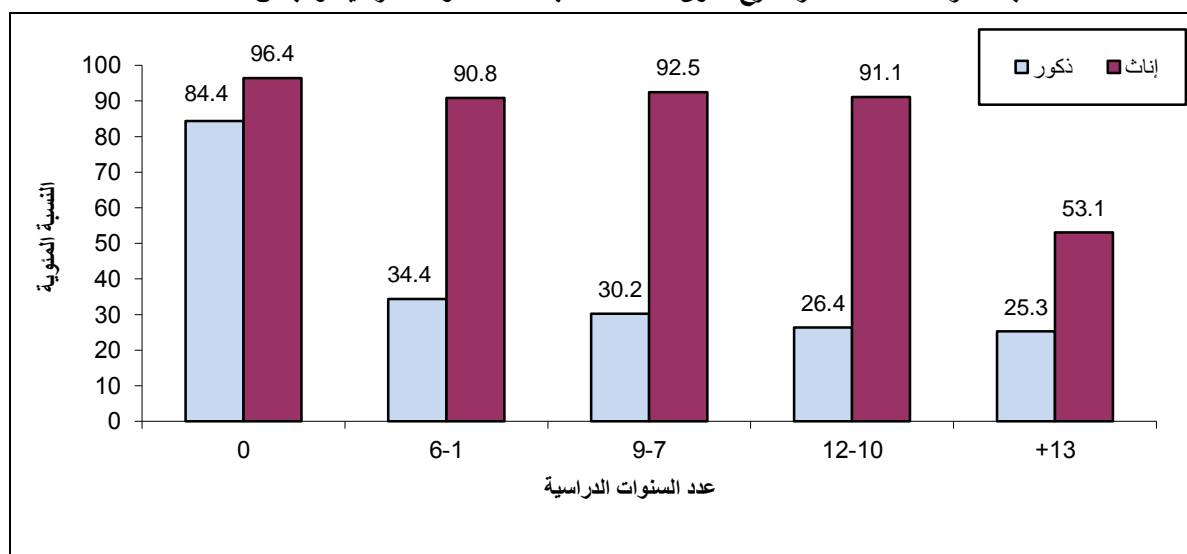

وأخيراً، فقد بينت نتائج المسح بأن أعلى نسبة للأفراد خارج القوى العاملة على مستوى المحافظة في قطاع غزة كانت في محافظة غزة حيث بلغت نسبة الأفراد خارج القوى العاملة 55.5% من مجموع الأفراد 15 سنة فأكثر، يليها محافظة دير البلح 52.9%، يليها محافظة شمال غزة 52.6%. بينما كانت أعلى نسبة للأفراد خارج القوى العاملة في محافظات الضفة الغربية في محافظة القدس حيث بلغت 67.9%، يليها محافظة رام الله والبيرة 58.9%، في حين كانت أدنى نسبة في محافظة طوباس والأغوار الشمالية حيث بلغت 48.1%. (أنظر/ي جدول 8).



## الفصل الثالث

### المنهجية

#### 1.3 أهداف المسح

يتمثل الهدف الأساسي من جمع بيانات حول القوى العاملة الفلسطينية ومركباتها (العمالة التامة، البطالة، العمالة الناقصة المتصلة بالوقت) في الحصول على معلومات أساسية حول حجم وخصائص قوة العمل الفلسطينية، والبيانات التي يتم جمعها في أوقات مختلفة تتيح الفرصة للتعرف على التغيرات التي تطرأ على سوق العمل وعلى وضع العمالة مع مرور الزمن.

كذلك يهدف جمع المعلومات عن الفئات النشيطة اقتصادياً في المجتمع إلى إيجاد قاعدة بيانات يمكن من خلالها قياس مدى استغلال القوة البشرية في المجتمع في عملية الإنتاج الاقتصادي. كما أن جمع مثل هذه البيانات يتيح الفرصة لتقييم الإطار العام للسياسات التي تهدف إلى تطوير مستوى العمالة، وفي مجمل الأمر فإن البيانات التي تجمع حول سوق العمل يمكن الاستفادة منها ابتداءً بالمعلومات العامة وانتهاءً بالبحوث الأكاديمية، ويمكن تلخيص أهداف المسح بما يلي:

1. تقدير حجم القوى العاملة ونسبتها إلى السكان.
2. تقدير أعداد العاملين من بين المشاركين في القوى العاملة.
3. تحليل القوى العاملة وتصنيفها حسب الجنس، والحالة العملية، والمستوى التعليمي والاجتماعي، والمهنة، والنشاط الاقتصادي.
4. توفير بيانات حول التغيرات الأساسية التي تطرأ على تركيب القوى العاملة وخصائصها الاجتماعية والاقتصادية.
5. تقدير أعداد العاطلين عن العمل وتحليل خصائصهم العامة.
6. تقدير معدل ساعات العمل والأجور للمستخدمين بالإضافة إلى تحليل سمات أخرى.

#### 2.3 استمارة المسح

تعد استمارة المسح الأداة الرئيسية لجمع البيانات، وقد تم تصميمها اعتماداً على توصيات منظمة العمل الدولية من جهة مع المحافظة على خصوصيات المجتمع الفلسطيني من جهة أخرى، إضافة إلى أنها تحقق المواصفات الفنية لمرحلة العمل الميداني، كما تحقق متطلبات معالجة البيانات وتحليلها، وتتكون الاستمارة من أربعة بنود رئيسية:

#### البيانات التعريفية

إن الهدف الرئيسي لهذا البند هو تحديد وحدة الهدف بصورة منفردة أو وحيدة، حيث تم تحديد البيانات التي تعرف بالأسرة بصورة منفردة بما في ذلك تقسيمات تصميم العينة مثل، رمز الطبقة، والتجمع السكاني، ومنطقة العد، ورقم المسكن على الخارطة، ورقم الأسرة في عينة منطقة العد، واسم رب الأسرة.

#### السيطرة النوعية

في هذا البند تم وضع مجموعة من الضوابط التي من شأنها ضبط العمليات الميدانية والمكتبية وتسلسلها في المراحل التي تمر بها الاستمارة، ابتداءً بمرحلة جمع البيانات ومروراً بوضع قواعد تدقيق آلية على البرنامج أثناء مرحلة جمع البيانات باستخدام PC-tablet، ثم الترميز والتدقيق بعد جمع البيانات، وانتهاءً بعملية التخزين.

### سجل الأسرة

شمل هذا البند مجموعة من الأسئلة العامة المتعلقة بالأسرة والتي ترصد بعض السمات الديمغرافية والاجتماعية للأسرة بما في ذلك عدد الأفراد وأعمارهم وجنسهم وحالتهم التعليمية والزواجية وغير ذلك من المؤشرات.

### قسم العمالة

شمل هذا البند مادة البحث الرئيسية، حيث تم استيفاء استمارة واحدة لكل فرد من أفراد الأسرة الذين أتموا 10 سنوات فأكثر بهدف التعرف على علاقتهم بسوق العمل وأهم سماتهم، من حيث الحالة العملية، والنشاط الاقتصادي والمهنة، ومكان العمل وغير ذلك من مؤشرات القوى العاملة.

## 3.3 الإطار والعينة

### 1.3.3 مجتمع الهدف

تألف مجتمع الهدف من جميع الأفراد الذين بلغت أعمارهم 10 سنوات فأكثر وأقاموا بصورة اعتيادية مع أسرهم في دولة فلسطين لعام 2018.

### 2.3.3 إطار المعاينة

يتكون إطار المعاينة من عينة شاملة تم اختيارها من تعداد السكان والمساكن والمنشآت 2017 وتتألف العينة الشاملة هذه من مناطق جغرافية يبلغ عدد الأسر فيها بمعدل حوالي 150 أسرة ، وهي عبارة عن مناطق العد المستخدمة في التعداد، وقد تم استخدام هذه الوحدات كوحدات معاينة أولية (PSUs) في المرحلة الأولى من عملية اختيار العينة.

### 3.3.3 حجم العينة

بلغ حجم العينة 7,452 أسرة في الربع الاول، و 7,597 أسرة في الربع الثاني، و 7,750 أسرة في الربع الثالث، و 7,703 أسرة في الربع الرابع.

### 4.3.3 تصميم العينة

عينة هذا المسح هي عينة مسح القوى العاملة الذي ينفذه الجهاز المركزي للإحصاء الفلسطيني بصورة دورية منذ أيلول 1995 حيث يتم تنفيذ المسح كل ربع (13 اسبوع) من أرباع السنة. تم تصميم العينة لتكون طبقية عشوائية منتظمة تم اختيارها على مرحلتين: المرحلة الأولى: يتم اختيار عينة طبقية عشوائية احتمالية متناسبة مع حجم كل منطقة عد من الأسر (pps) مكونة من (536) منطقة عد.

المرحلة الثانية: يتم فيها اختيار عينة عشوائية منتظمة من الأسر (الوحدات السكنية) ضمن كل منطقة عد مختارة في المرحلة الاولى، وقد تم اختيار 15 أسرة في منطقة العد الواحدة.

### 5.3.3 طبقات العينة

تم توزيع العينة إلى طبقات باستخدام المستويات التالية:

1. المحافظة (16 محافظة باعتبار القدس منطقتين إحصائيتين).
2. نوع التجمع (حضر، ريف، مخيم).

### دورية العينة

كل دورة من دورات القوى العاملة خلال السنة تغطي العينة الشاملة (536) منطقة عد، حجم مناطق العد ثابت في كل دورة (ربع)، حيث يتم تبديل 50% من أسر مناطق العد (العينة الشاملة)، حيث أن هذه عينة الأسر تبقى في عينة الدورة لدورتين متتاليتين ومن ثم تستريح لدورتين متتاليتين ومن ثم تدخل في دورتين متتاليتين بعد أن استراحت دورتين سابقتين متتاليتين، ومن ثم يتم إخراجها من عينة الدورة التالية .

هناك تكرار 50% بين كل دورتين متتاليتين وبين كل سنتين متتاليتين مما له أثر في جعل العينة ذات فعالية لأغراض المقارنة ومراقبة التغيرات .

### 6.3.3 مستويات النشر

1. دولة فلسطين.
2. المحافظة ( 16 محافظة بما فيها القدس J1).
3. المنطقة، نوع التجمع (حضر، ريف، ومخيم).

### 7.3.3 حساب الأوزان

يعرف وزن الوحدة الإحصائية (وحدة المعاينة) في العينة بأنه المقلوب الرياضي لاحتمال اختيار الوحدة، وعينة مسح القوى العاملة هي عينة طبقية عشوائية منتظمة ذات مرحلتين، حيث يتم في المرحلة الأولى حساب وزن مناطق العد بالاعتماد على احتمال اختيار كل منطقة عد (عينة عشوائية منتظمة)، وفي المرحلة الثانية يتم احتساب وزن الأسرة من كل منطقة عد، ثم نجد حاصل ضرب وزن المرحلة الأولى في وزن المرحلة الثانية فنحصل على وزن الأسرة الأولي، ونقوم بتعديل هذه الأوزان بالاعتماد على تقديرات الأسر منتصف كل ربع من أرباع عام 2018 وتكون فئة التعديل هي الطبقة (محافظة، نوع التجمع) وبالتالي نحصل على وزن الأسرة النهائي.

بالنسبة لملف الأفراد 10 سنوات فأكثر يتم إضافة لكل فرد وزن الأسرة النهائي المعدل، ثم نقوم بتعديل هذه الأوزان بالاعتماد على تقديرات الأفراد منتصف كل ربع من أرباع عام 2018 وتكون فئة التعديل هي المنطقة (الضفة الغربية، قطاع غزة)، والجنس (ذكر، أنثى)، والفئات العمرية الخماسية (15 فئة) وبالتالي نحصل على وزن الفرد النهائي.

### 4.3 العمليات الميدانية

تمثل العمليات الميدانية، أهم مراحل تنفيذ المسح لجمع البيانات المطلوبة من مصادرها الأولية. لذلك فإن ضمان وجود مقومات النجاح في هذه المرحلة من القضايا الأساسية التي تم العمل عليها بشكل تفصيلي. وقد اشتمل ذلك على توفير كل المستلزمات الفنية والإدارية بما في ذلك عمليات التعيين والتدريب وتوفير المستلزمات المادية اللازمة لأداء العمل بأفضل صورة.

### 1.4.3 التدريب والتعيين

يتم عقد دورة تذكيرية في بداية كل دورة من دورات المسح للباحثات والمشرفات بهدف استعراض المشاكل التي تواجهها الباحثات في الميدان وآليات إجراء المقابلات لإنجاز عملهم بكل يسر ودقة.

### 2.4.3 جمع البيانات

تم البدء بجمع بيانات المسح بتاريخ 2018/01/07 والانتهاه بتاريخ 2019/01/03 بأسلوب المقابلة بالانابة للأفراد الذين بلغت أعمارهم 10 سنوات فأكثر وأقاموا بصورة اعتيادية في دولة فلسطين لعام 2018، حيث تم جمع البيانات باستخدام أجهزة PC-tablet في الضفة الغربية وقطاع غزة، بينما تم استخدام الاستمارات الورقية في القدس (J1).

### 3.4.3 الإشراف والتدقيق الميداني

- يتم تنفيذ عملية جمع البيانات والتنسيق ميدانياً وفق الخطة المعدة مسبقاً، حيث تتوفر التعليمات والنماذج والأدوات اللازمة للعمل الميداني.
- فيما يخص العمل على أجهزة PC-tablet فإن عملية التدقيق تتم من خلال وضع كافة قواعد التدقيق الآلي والمكتبي على البرنامج مسبقاً بحيث يغطي كافة الضوابط المطلوبة وفق المعايير التي تحددها الإستمارة.
- لخصوصية استمارات القدس (J1) يتم جمع البيانات ورقياً، حيث تقوم المشرفة بتدقيق الاستمارات تدقيقاً شكلياً وفنياً حسب قواعد التدقيق المعدة مسبقاً.
- يتم عمل زيارت ميدانيا من قبل منسق المشروع والمشرفات وإدارة المشروع والإطلاع على سير العمل والتأكد من الإستمارات المدققة مكتبياً ومن أداء الباحثات ميدانياً.

### 4.4.3 التدقيق المكتبي والترميز

تم التدقيق المكتبي فقط للقدس (J1)، بسبب استخدام الاستمارات الورقية، و تم ترميز النشاط الاقتصادي وفق الدليل الصناعي الفلسطيني للأنشطة الاقتصادية (التقني الرابع)، حيث تم تصنيف النشاط الاقتصادي لجميع العاملين والعاطلين عن العمل الذي سبق لهم العمل على مستوى الحد الخامس. كذلك تم ترميز المهن بالاعتماد على التصنيف الدولي للمهن 2008، وتم ترميز المهنة على مستوى الحد السادس.

### 5.3 معالجة البيانات

تم برمجة الاستمارة على الجهاز الكافي بهدف جمع البيانات وتخزينها وبهذا تُختصر عدة مراحل حيث يتم جمع وتدقيق وإدخال البيانات في مرحلة واحدة، وتتطلب هذه التقنية مهارة عالية في استخدام الأجهزة وفهم للاستمارة لمعرفة كافة الخيارات المتوفرة للحصول على بيانات صحيحة ودقيقة من المصدر، حيث تم استخدامها في جمع البيانات في هذا المسح في الضفة الغربية وقطاع غزة باستثناء القدس (J1).

### 1.5.3 برنامج الإدخال وقواعد التدقيق

بدأ العمل على جمع بيانات مسح القوى العاملة باستخدام الأجهزة الكافية في فلسطين من بداية الربع الأول 2013 باستثناء القدس (J1) وقطاع غزة، حيث قامت الإدارة العامة لانظمة المعلومات بتطوير برنامج يشابه برنامج الإدخال في الضفة

الغربية (Sql Server and Microsoft dot Net) في الجهاز الكفي، ومع بداية الربع الأول لعام 2016 بدأ جمع البيانات باستخدام اجهزة PC-tablet في الضفة الغربية وقطاع غزة (باستثناء القدس (J1)).

أدى استخدام الاجهزة PC-tablet إلى تقليص مراحل تنفيذ المسح، حيث تقوم الباحثة الميدانية بادخال وترميز البيانات من خلال جمع البيانات على الجهاز الكفي وإرسال البيانات إلى إدارة المشروع مباشرة.

ومن أجل العمل بالتوازي مع القدس (J1) فقد تم إعداد برنامج مكتبي باستخدام نفس تقنية الأجهزة PC-tablet، حيث يستخدم نفس قاعدة البيانات الخاصة بالأجهزة ويتم إدخال البيانات التي تم جمعها ورقياً على نفس القاعدة الخاصة بالأجهزة.

### 2.5.3 تنظيف البيانات

بعد استكمال مرحلة الإدخال والتدقيق يتم تنظيف البيانات من خلال اجراء فحوصات داخلية للإجابات التي تكون خارج المدى وإجراء قواعد تدقيق شاملة من خلال استخدام برنامج (SPSS) لاستخراج كشوف بالأخطاء والتناقضات وتعديلها، ليتم تجهيز بيانات نظيفة ودقيقة جاهزة للجدولة والنشر.

### 3.5.3 استخراج النتائج

بعد الإنتهاء من ادخال البيانات وتدقيقها وتنظيفها من أية أخطاء، يتم استخراج جداول نتائج المسح وذلك وفق قائمة الجدولة التي أعدت مسبقاً لهذا الغرض.





## الفصل الرابع

### الجودة

#### 1.4 الدقة

يشمل فحص دقة البيانات جوانب متعددة في المسح من أبرزها أخطاء المعاينة وأخطاء غير المعاينة ترجع إلى طاقم العمل وأدوات المسح، بالإضافة إلى معدلات الاستجابة في المسح وأهم آثارها على التقديرات. ويشمل هذا القسم على الآتي:

##### 1.1.4 أخطاء المعاينة

إن بيانات هذا المسح تتأثر بأخطاء المعاينة نتيجة لاستخدام عينة وليس حصراً شاملاً لوحدات مجتمع الدراسة، ولذلك من المؤكد ظهور فروق عن القيم الحقيقية التي نتوقع الحصول عليها من خلال التعدادات. وقد تم حساب التباين لأهم المؤشرات حيث تم إرفاق جداول حسابات التباين مع التقرير، ولا يوجد إشكالية في مستويات النشر للتقديرات المذكورة في التقرير على مستوى دولة فلسطين، وعلى مستوى محافظات الضفة الغربية وقطاع غزة.

##### 2.1.4 أخطاء غير المعاينة

أما أخطاء غير المعاينة فهي ممكنة الحدوث في كل مراحل تنفيذ المشروع، خلال جمع البيانات أو إدخالها والتي يمكن إجمالها بأخطاء عدم الاستجابة، وأخطاء الاستجابة (المبحوث)، وأخطاء المقابلة (الباحث) وأخطاء إدخال البيانات. ولتفادي الأخطاء والحد من تأثيرها فقد بذلت جهود كبيرة من خلال تدريب الباحثين تدريباً مكثفاً، وتدريبهم على كيفية إجراء المقابلات، والأمور التي يجب اتباعها أثناء إجراء المقابلة، والأمور التي يجب تجنبها، وتم إجراء بعض التمارين العملية والنظرية خلال الدورة التدريبية. إلا أن هذه الأخطاء تقل تدريجياً حيث تتراكم الخبرة لدى الفريق الميداني بصورة مطردة، لا سيما وأن فريق العمل الميداني يتألف من باحثين دائمين وغير دائمين يقومون بإجراء العمل في كل دورة من دورات المسح.

من أهم الإشكاليات التي واجهت الباحثات الميدانيات عدم معرفة عمر المبحوث خصوصاً لأولئك المتقدمين بالسن حيث كانوا يعتمدون على الأحداث التي مرت بالمجتمع في تقدير أعمارهم في ظل عدم توفر وثائق تحدد تاريخ الميلاد باليوم والشهر. كما أن الاستجابة لبعض المتغيرات مثل عدد أيام العمل في الشهر الماضي ومقدار الأجرة اليومية أو الأسبوعية أو الشهرية كانت غير دقيقة في بعض الأحيان، وقد يعود ذلك لسببين رئيسيين: الأول يتمثل في كون الأمور المالية واحدة من الأمور الحساسة التي قد لا تعطي بيانات دقيقة بدرجة عالية في كل المسوح الإحصائية، أما السبب الثاني فقد يعود لطبيعة الدراسة التي تجرى بالإنابة، حيث أن المبحوث الواحد يجيب على جميع الأسئلة المتعلقة بأفراد أسرة المبحوث الذي ينطوي بطبيعة الحال على عدم الدقة في بعض التفاصيل الخاصة بساعات العمل وأيام العمل والأجرة اليومية.

وقد صاحب مجريات المسح أخطاء عدم الاستجابة حيث شكلت حالة عدم وجود الأسرة في الوحدة السكنية خلال زيارة الباحثة الميدانية النسبة الأعلى من حالات عدم الاستجابة. وقد بلغت نسبة عدم الاستجابة الإجمالية 14.6% وتعتبر هذه النسبة منخفضة إذا ما تم مقارنتها بالمسوح الأسرية التي تنفذ في الجهاز، كذلك بلغت نسبة حالات الرفض 3.1% وهي نسبة منخفضة نسبياً بالمقارنة مع المسوح الأسرية التي ينفذها الجهاز وذلك يعود إلى كون استمارة المسح واضحة.

## 3.1.4 معدلات الإجابة

تم اختيار (30,502) أسرة ممثلة في فلسطين (أربع دورات)، وبلغ عدد الأسر التي تم استيفاء بياناتها (23,569) أسرة، منها (14,938) أسرة في الضفة الغربية، و(8,631) أسرة في قطاع غزة، وقد جرى تعديل الأوزان على مستوى طبقات التصميم لتعديل تأثير نسب حالات الرفض وعدم التجاوب، وبلغت نسبة التجاوب في الضفة الغربية 81.4% وفي قطاع غزة 93.2%.

## حالات الاستجابة وعدم الاستجابة وزيادة الشمول

حالات الاستجابة وعدم الاستجابة وزيادة الشمول	عدد الحالات
الأسر المكتملة	23,569
<b>حالات عدم الاستجابة</b>	
الأسرة مسافرة	422
لا أحد في البيت	1,878
رفض التعاون	851
لم يتوفر معلومات	100
أخرى	792
<b>حالات زيادة الشمول</b>	
وحدة غير موجودة	491
وحدة غير مأهولة	2,399
<b>المجموع ( حجم العينة الكلي )</b>	<b>30,502</b>

## معادلات الاستجابة وعدم الاستجابة:

$$\text{نسبة أخطاء زيادة الشمول} = \frac{\text{مجموع حالات زيادة الشمول}}{\text{عدد حالات العينة الأصلية}} \times 100\% = 9.5\%$$

$$\text{نسبة عدم الاستجابة} = \frac{\text{مجموع حالات عدم الاستجابة}}{\text{العينة الصافية}} \times 100\% = 14.6\%$$

$$\begin{aligned} \text{العينة الصافية} &= \text{العينة الأصلية} - (\text{حالات زيادة الشمول}) \\ \text{نسبة الاستجابة} &= 100\% - \text{نسبة عدم الاستجابة} \\ &= 85.4\% \end{aligned}$$

## معالجة حالات عدم الاستجابة بتعديل الأوزان:

$$fg = \frac{\sum_{ng} w_i - \sum_{o.c} w_i}{\sum_{rg} w_i}$$

حيث أن

$w_i$ : الوزن الأولي قبل التعديل للأسرة  $i$ .

$g$ : فئة التعديل حسب المحافظة و نوع التجمع.

$fg$ : معامل تعديل الوزن حسب الفئة  $g$ .

$\sum_{ng} w_i$ : مجموع الأوزان في الفئة  $g$

$\sum_{o.cg} w_i$ : مجموع أوزان حالات زيادة شمول

$\sum_{rg} w_i$ : مجموع أوزان حالات الاستجابة

يتم إيجاد  $fg$  لكل فئة وفي النهاية نحصل على الوزن النهائي للأسرة ( $w'_i$ ) باستخدام المعادلة التالية

$$w'_i = w_i * fgi$$

#### 2.4 مقارنة البيانات

هذا المعيار مرتبط بالمنتج الإحصائي إذ لا بد من أن تتوفر في الإحصاءات سمة المقارنة مع مصادر أخرى ومع فترات زمنية أخرى، فالكثير من التحليلات تقوم على أساس المقارنة. أشارت نتائج البيانات الشهرية لعام 2018 الى وجود تناسق ومنطقية في البيانات مقارنة مع البيانات الشهرية المناظرة لها لعام 2017 لاهم المؤشرات الرئيسية: نسبة المشاركة في القوى العاملة، ومعدل البطالة، وعدد العاملين في اسرئيل والمستعمرات.



## المراجع

1. الجهاز المركزي للإحصاء الفلسطيني، 1996-2018. سلسلة مسح القوى العاملة الفلسطينية: التقارير السنوية: 1995-2017. رام الله - فلسطين.

الجداول الإحصائية

**Statistical Tables**



جدول 1: التوزيع النسبي للأفراد 15 سنة فأكثر من فلسطين حسب المنطقة والعلاقة بقوة العمل، 2000-2018

Table 1: Percentage Distribution of Individuals Aged 15 Years and Above from Palestine by Region and Labour Force Status, 2000-2018

Numbers in thousands

العدد: بالآلاف

Region	Labour Force Status						العلاقة بقوة العمل						المنطقة
	المجموع Total		بطالة Unemployment		عمالة * *Employment		المجموع Total		خارج القوى العاملة Outside Labour Force		داخل القوى العاملة In the Labour Force		
	عدد Number	نسبة Percent	عدد Number	نسبة Percent	عدد Number	نسبة Percent	عدد Number	نسبة Percent	عدد Number	نسبة Percent	عدد Number	نسبة Percent	
Palestine							فلسطين						
2000	667	100	95	14.3	572	85.7	1,603	100	936	58.4	667	41.6	2000
2001	642	100	162	25.3	480	74.7	1,668	100	1,026	61.5	642	38.5	2001
2002	657	100	205	31.2	452	68.8	1,734	100	1,077	62.1	657	37.9	2002
2003	722	100	185	25.5	537	74.5	1,803	100	1,081	60.0	722	40.0	2003
2004	752	100	201	26.8	551	73.2	1,876	100	1,124	59.9	752	40.1	2004
2005	789	100	186	23.5	603	76.5	1,952	100	1,163	59.6	789	40.4	2005
2006	834	100	198	23.7	636	76.3	2,033	100	1,199	59.0	834	41.0	2006
2007	882	100	192	21.7	690	78.3	2,116	100	1,234	58.3	882	41.7	2007
2008	908	100	242	26.6	666	73.4	2,195	100	1,287	58.6	908	41.4	2008
2009	948	100	233	24.6	715	75.4	2,273	100	1,325	58.3	948	41.7	2009
2010	970	100	231	23.8	739	76.2	2,352	100	1,382	58.8	970	41.2	2010
2011	1047	100	218	20.9	829	79.1	2,431	100	1,384	56.9	1,047	43.1	2011
2012	1096	100	251	22.9	845	77.1	2,509	100	1,413	56.3	1,096	43.7	2012
2013	1127	100	273	24.2	854	75.8	2,573	100	1,446	56.2	1,127	43.8	2013
2014	1222	100	330	27.0	892	73.0	2,665	100	1,443	54.1	1,222	45.9	2014
2015	1256	100	327	26.0	929	74.0	2,744	100	1,488	54.2	1,256	45.8	2015
2016	1289	100	349	27.1	940	72.9	2,823	100	1,534	54.3	1,289	45.7	2016
2017	1326	100	377	28.4	949	71.6	2,902	100	1,576	54.3	1,326	45.7	2017
2018	1382	100	426	30.8	956	69.2	2,977	100	1,595	53.6	1,382	46.4	2018

(\*): Of them 2,000 employed their usual residence is inside Palestine, while their workplace is abroad.

(\*): منهم 2000 عامل اقامتهم المعتادة في فلسطين ومكان عملهم في الخارج



جدول 1 (تابع): التوزيع النسبي للأفراد 15 سنة فأكثر في فلسطين حسب المنطقة والعلاقة بقوة العمل، 2000-2018

Table 1 (Cont.): Percentage Distribution of Individuals Aged 15 Years and Above in Palestine by Region and Labour Force Status, 2000-2018

Numbers in thousands

العدد: بالآلاف

Region	Labour Force Status						العلاقة بقوة العمل						المنطقة
	المجموع Total		بطالة Unemployment		عمالة Employment		المجموع Total		خارج القوى العاملة Outside Labour Force		داخل القوى العاملة In the Labour Force		
	عدد Number	نسبة Percent	عدد Number	نسبة Percent	عدد Number	نسبة Percent	عدد Number	نسبة Percent	عدد Number	نسبة Percent	عدد Number	نسبة Percent	
West Bank							الضفة الغربية						
2000	460	100	56	12.2	404	87.8	1,049	100	589	56.2	460	43.8	2000
2001	450	100	97	21.6	353	78.4	1,089	100	639	58.7	450	41.3	2001
2002	450	100	127	28.2	323	71.8	1,130	100	680	60.2	450	39.8	2002
2003	487	100	116	23.7	371	76.3	1,172	100	685	58.5	487	41.5	2003
2004	513	100	117	22.8	396	77.2	1,217	100	704	57.8	513	42.2	2004
2005	538	100	110	20.4	428	79.6	1,264	100	726	57.5	538	42.5	2005
2006	575	100	108	18.8	467	81.2	1,313	100	738	56.2	575	43.8	2006
2007	596	100	107	17.9	489	82.1	1,363	100	767	56.3	596	43.7	2007
2008	606	100	119	19.7	487	80.3	1,407	100	801	57.0	606	43.0	2008
2009	637	100	113	17.7	524	82.3	1,450	100	813	56.1	637	43.9	2009
2010	656	100	113	17.2	543	82.8	1,495	100	839	56.1	656	43.9	2010
2011	702	100	120	17.1	582	82.9	1,538	100	836	54.4	702	45.6	2011
2012	722	100	136	18.8	586	81.2	1,582	100	860	54.5	722	45.6	2012
2013	732	100	141	19.2	591	80.8	1,617	100	885	54.8	732	45.2	2013
2014	778	100	136	17.5	642	82.5	1,668	100	890	53.3	778	46.7	2014
2015	788	100	135	17.1	653	82.9	1,712	100	924	54.0	788	46.0	2015
2016	797	100	144	18.0	653	82.0	1,756	100	959	54.6	797	45.4	2016
2017	824	100	154	18.7	670	81.3	1,800	100	976	54.2	824	45.8	2017
2018	853	100	151	17.6	702	82.4	1,850	100	997	53.9	853	46.1	2018

## جدول 1 (تابع): التوزيع النسبي للأفراد 15 سنة فأكثر في فلسطين حسب المنطقة والعلاقة بقوة العمل، 2000-2018

Table 1(Cont.): Percentage Distribution of Individuals Aged 15 Years and Above in Palestine by Region and Labour Force Status, 2000-2018

Numbers in thousands

العدد: بالآلاف

Region	Labour Force Status											العلاقة بقوة العمل	المنطقة	
	المجموع Total		بطالة Unemployment		عمالة Employment		المجموع Total		خارج القوى العاملة Outside Labour Force		داخل القوى العاملة In the Labour Force			
	عدد Number	نسبة Percent	عدد Number	نسبة Percent	عدد Number	نسبة Percent	عدد Number	نسبة Percent	عدد Number	نسبة Percent	عدد Number			نسبة Percent
Gaza Strip							قطاع غزة							
2000	207	100	39	18.9	168	81.1	554	100	347	62.6	207	37.4	2000	
2001	192	100	65	34.0	127	66.0	579	100	387	66.8	192	33.2	2001	
2002	207	100	78	37.9	129	62.1	604	100	397	65.8	207	34.2	2002	
2003	235	100	69	29.1	166	70.9	631	100	396	62.7	235	37.3	2003	
2004	239	100	84	35.3	155	64.7	659	100	420	63.8	239	36.2	2004	
2005	251	100	76	30.3	175	69.7	688	100	437	63.5	251	36.5	2005	
2006	259	100	90	34.8	169	65.2	720	100	461	64.0	259	36.0	2006	
2007	286	100	85	29.7	201	70.3	753	100	467	62.1	286	37.9	2007	
2008	302	100	123	40.5	179	59.5	788	100	486	61.6	302	38.4	2008	
2009	311	100	120	38.6	191	61.4	823	100	512	62.2	311	37.8	2009	
2010	314	100	118	37.5	196	62.5	857	100	543	63.3	314	36.7	2010	
2011	345	100	98	28.5	247	71.5	893	100	548	61.4	345	38.6	2011	
2012	374	100	115	30.8	259	69.2	927	100	553	59.6	374	40.4	2012	
2013	395	100	132	33.5	263	66.5	956	100	561	58.6	395	41.4	2013	
2014	444	100	194	43.7	250	56.3	997	100	553	55.5	444	44.5	2014	
2015	468	100	192	41.0	276	59.0	1,032	100	564	54.7	468	45.3	2015	
2016	492	100	205	41.8	287	58.2	1,067	100	575	53.9	492	46.1	2016	
2017	502	100	223	44.4	279	55.6	1,102	100	600	54.5	502	45.5	2017	
2018	529	100	275	52.0	254	48.0	1,127	100	598	53.1	529	46.9	2018	

جدول 2: التوزيع النسبي للأفراد 15 سنة فأكثر في فلسطين حسب الجنس والعمر والعلاقة بقوة العمل، 2018

Table 2: Percentage Distribution of Individuals Aged 15 Years and Above in Palestine by Sex, Age and Labour Force Status, 2018

Sex and Age	العلاقة بقوة العمل							الجنس والعمر
	المجموع Total	خارج القوى العاملة Outside LF	داخل القوى العاملة Inside LF	المجموع Total	بطالة Unempl- oyment	عمالة ناقصة متصلة بالوقت Time Related Underemployment	عمالة تامة Full Employment	
<b>Males</b>								<b>ذكور</b>
15-24	100	46.9	53.1	100	40.4	1.9	57.7	24-15
25-34	100	9.0	91.0	100	26.5	2.3	71.2	34-25
35-44	100	8.0	92.0	100	15.1	1.3	83.6	44-35
45-54	100	15.8	84.2	100	16.1	1.0	82.9	54-45
55-64	100	42.9	57.1	100	13.1	0.7	86.2	64-55
65+	100	87.3	12.7	100	2.9	0.2	96.9	+65
<b>Total</b>	<b>100</b>	<b>28.5</b>	<b>71.5</b>	<b>100</b>	<b>25.0</b>	<b>1.7</b>	<b>73.3</b>	<b>المجموع</b>
<b>Females</b>								<b>إناث</b>
15-24	100	87.6	12.4	100	75.2	0.7	24.1	24-15
25-34	100	64.7	35.3	100	61.3	1.7	37.0	34-25
35-44	100	73.1	26.9	100	34.2	0.6	65.2	44-35
45-54	100	80.8	19.2	100	19.3	0.0	80.7	54-45
55-64	100	90.2	9.8	100	7.3	0.2	92.5	64-55
65+	100	97.9	2.1	100	4.2	0.0	95.8	+65
<b>Total</b>	<b>100</b>	<b>79.3</b>	<b>20.7</b>	<b>100</b>	<b>51.2</b>	<b>1.0</b>	<b>47.8</b>	<b>المجموع</b>
<b>Both Sexes</b>								<b>كلا الجنسين</b>
15-24	100	66.8	33.2	100	46.7	1.7	51.6	24-15
25-34	100	36.4	63.6	100	36.0	2.1	61.9	34-25
35-44	100	40.3	59.7	100	19.4	1.1	79.5	44-35
45-54	100	47.5	52.5	100	16.7	0.8	82.5	54-45
55-64	100	66.0	34.0	100	12.3	0.6	87.1	64-55
65+	100	93.1	6.9	100	3.1	0.2	96.7	+65
<b>Total</b>	<b>100</b>	<b>53.6</b>	<b>46.4</b>	<b>100</b>	<b>30.8</b>	<b>1.5</b>	<b>67.7</b>	<b>المجموع</b>

جدول 3: التوزيع النسبي للأفراد 15 سنة فأكثر في الضفة الغربية حسب الجنس والعمر والعلاقة بقوة العمل، 2018

**Table 3: Percentage Distribution of Individuals Aged 15 Years and Above in the West Bank by Sex, Age and Labour Force Status, 2018**

Sex and Age	العلاقة بقوة العمل							الجنس والعمر
	المجموع Total	خارج القوى العاملة Outside LF	داخل القوى العاملة Inside LF	المجموع Total	بطالة Unempl- oyment	عمالة ناقصة متصلة بالوقت Time Related Underemployment	عمالة تامة Full Employment	
<b>Males</b>								<b>ذكور</b>
15-24	100	44.8	55.2	100	25.7	2.0	72.3	24-15
25-34	100	8.7	91.3	100	13.8	2.0	84.2	34-25
35-44	100	6.3	93.7	100	9.5	1.2	89.3	44-35
45-54	100	11.3	88.7	100	10.0	1.1	88.9	54-45
55-64	100	36.2	63.8	100	8.7	0.7	90.6	64-55
65+	100	84.6	15.4	100	2.1	0.3	97.6	+65
<b>Total</b>	<b>100</b>	<b>26.3</b>	<b>73.7</b>	<b>100</b>	<b>14.7</b>	<b>1.6</b>	<b>83.7</b>	<b>المجموع</b>
<b>Females</b>								<b>إناث</b>
15-24	100	90.6	9.4	100	55.3	0.8	43.9	24-15
25-34	100	70.3	29.7	100	42.3	1.9	55.8	34-25
35-44	100	76.4	23.6	100	12.2	0.8	87.0	44-35
45-54	100	82.1	17.9	100	4.2	0.0	95.8	54-45
55-64	100	88.7	11.3	100	0.5	0.3	99.2	64-55
65+	100	97.1	2.9	100	0.0	0.0	100.0	+65
<b>Total</b>	<b>100</b>	<b>82.4</b>	<b>17.6</b>	<b>100</b>	<b>30.2</b>	<b>1.1</b>	<b>68.7</b>	<b>المجموع</b>
<b>Both Sexes</b>								<b>كلا الجنسين</b>
15-24	100	67.1	32.9	100	29.9	1.8	68.3	24-15
25-34	100	38.8	61.2	100	20.6	2.0	77.5	34-25
35-44	100	41.0	59.0	100	10.1	1.1	88.8	44-35
45-54	100	45.7	54.3	100	9.1	0.9	90.0	54-45
55-64	100	61.7	38.3	100	7.6	0.7	91.7	64-55
65+	100	91.4	8.6	100	1.7	0.2	98.1	+65
<b>Total</b>	<b>100</b>	<b>53.9</b>	<b>46.1</b>	<b>100</b>	<b>17.6</b>	<b>1.5</b>	<b>80.9</b>	<b>المجموع</b>

جدول 4: التوزيع النسبي للأفراد 15 سنة فأكثر في قطاع غزة حسب الجنس والعمر والعلاقة بقوة العمل، 2018

**Table 4: Percentage Distribution of Individuals Aged 15 Years and Above in Gaza Strip by Sex, Age and Labour Force Status, 2018**

Sex and Age	العلاقة بقوة العمل							الجنس والعمر
	المجموع Total	خارج القوى العاملة Outside LF	داخل القوى العاملة Inside LF	المجموع Total	بطالة Unemployment	عمالة ناقصة متصلة بالوقت Time Related Underemployment	عمالة تامة Full Employment	
<b>Males</b>								<b>ذكور</b>
15-24	100	50.0	50.0	100	65.3	1.9	32.8	24-15
25-34	100	9.5	90.5	100	46.0	2.7	51.3	34-25
35-44	100	10.8	89.2	100	25.1	1.5	73.4	44-35
45-54	100	24.8	75.2	100	30.2	0.8	69.0	54-45
55-64	100	56.1	43.9	100	25.7	0.6	73.7	64-55
65+	100	92.6	7.4	100	6.1	0.0	93.9	+65
<b>Total</b>	<b>100</b>	<b>32.2</b>	<b>67.8</b>	<b>100</b>	<b>43.5</b>	<b>1.9</b>	<b>54.6</b>	<b>المجموع</b>
<b>Females</b>								<b>إناث</b>
15-24	100	83.2	16.8	100	92.2	0.7	7.1	24-15
25-34	100	56.3	43.7	100	80.2	1.4	18.4	34-25
35-44	100	67.5	32.5	100	60.9	0.4	38.7	44-35
45-54	100	78.4	21.6	100	43.5	0.0	56.5	54-45
55-64	100	93.0	7.0	100	28.1	0.0	71.9	64-55
65+	100	99.4	0.6	100	44.5	0.0	55.5	+65
<b>Total</b>	<b>100</b>	<b>74.3</b>	<b>25.7</b>	<b>100</b>	<b>74.5</b>	<b>0.9</b>	<b>24.6</b>	<b>المجموع</b>
<b>Both Sexes</b>								<b>كلا الجنسين</b>
15-24	100	66.3	33.7	100	71.8	1.6	26.6	24-15
25-34	100	32.8	67.2	100	57.0	2.3	40.7	34-25
35-44	100	39.2	60.8	100	34.7	1.2	64.1	44-35
45-54	100	51.0	49.0	100	33.1	0.6	66.3	54-45
55-64	100	74.3	25.7	100	26.0	0.5	73.5	64-55
65+	100	96.3	3.7	100	9.5	0.0	90.5	+65
<b>Total</b>	<b>100</b>	<b>53.1</b>	<b>46.9</b>	<b>100</b>	<b>52.0</b>	<b>1.6</b>	<b>46.4</b>	<b>المجموع</b>

جدول 5: التوزيع النسبي للأفراد 15 سنة فأكثر في فلسطين حسب الجنس وعدد السنوات الدراسية والعلاقة بقوة العمل، 2018

**Table 5: Percentage Distribution of Individuals Aged 15 Years and Above in Palestine by Sex, Years of Schooling and Labour Force Status, 2018**

Sex and Years of Schooling	العلاقة بقوة العمل							الجنس وعدد السنوات الدراسية
	المجموع Total	خارج القوى العاملة Outside LF	داخل القوى العاملة Inside LF	المجموع Total	بطالة Unemployment	عمالة ناقصة متصلة بالوقت Time Related Underemployment	عمالة تامة Full Employment	
<b>Males</b>								<b>ذكور</b>
0	100	84.4	15.6	100	24.9	0.7	74.4	0
1-6	100	34.4	65.6	100	29.2	2.3	68.5	6-1
7-9	100	30.2	69.8	100	26.6	1.5	71.9	9-7
10-12	100	26.4	73.6	100	26.3	1.8	71.9	12-10
13+	100	25.3	74.7	100	20.8	1.4	77.8	+13
<b>Total</b>	<b>100</b>	<b>28.5</b>	<b>71.5</b>	<b>100</b>	<b>25.0</b>	<b>1.7</b>	<b>73.3</b>	<b>المجموع</b>
<b>Females</b>								<b>إناث</b>
0	100	96.4	3.6	100	6.8	0.0	93.2	0
1-6	100	90.8	9.2	100	22.8	0.0	77.2	6-1
7-9	100	92.5	7.5	100	38.9	0.9	60.2	9-7
10-12	100	91.1	8.9	100	50.4	0.3	49.3	12-10
13+	100	53.1	46.9	100	54.3	1.2	44.5	+13
<b>Total</b>	<b>100</b>	<b>79.3</b>	<b>20.7</b>	<b>100</b>	<b>51.2</b>	<b>1.0</b>	<b>47.8</b>	<b>المجموع</b>
<b>Both Sexes</b>								<b>كلا الجنسين</b>
0	100	93.4	6.6	100	17.4	0.4	82.2	0
1-6	100	60.3	39.7	100	28.5	2.1	69.4	6-1
7-9	100	56.8	43.2	100	27.5	1.5	71.0	9-7
10-12	100	58.0	42.0	100	28.8	1.7	69.5	12-10
13+	100	40.0	60.0	100	34.7	1.4	63.9	+13
<b>Total</b>	<b>100</b>	<b>53.6</b>	<b>46.4</b>	<b>100</b>	<b>30.8</b>	<b>1.5</b>	<b>67.7</b>	<b>المجموع</b>

جدول 6: التوزيع النسبي للأفراد 15 سنة فأكثر في الضفة الغربية حسب الجنس وعدد السنوات الدراسية والعلاقة بقوة العمل، 2018

**Table 6: Percentage Distribution of Individuals Aged 15 Years and Above in the West Bank by Sex, Years of Schooling and Labour Force Status, 2018**

Sex and Years of Schooling	Labour Force Status			العلاقة بقوة العمل				الجنس وعدد السنوات الدراسية
	المجموع Total	خارج القوى العاملة Outside LF	داخل القوى العاملة Inside LF	المجموع Total	بطالة Unemployment	عمالة ناقصة متصلة بالوقت Time Related Underemployment	عمالة تامة Full Employment	
<b>Males</b>								<b>ذكور</b>
0	100	83.9	16.1	100	13.5	0.0	86.5	0
1-6	100	35.3	64.7	100	19.3	1.8	78.9	6-1
7-9	100	27.3	72.7	100	16.8	1.3	81.9	9-7
10-12	100	22.8	77.2	100	15.9	1.8	82.3	12-10
13+	100	24.4	75.6	100	9.5	1.4	89.1	+13
<b>Total</b>	<b>100</b>	<b>26.3</b>	<b>73.7</b>	<b>100</b>	<b>14.7</b>	<b>1.6</b>	<b>83.7</b>	<b>المجموع</b>
<b>Females</b>								<b>إناث</b>
0	100	95.5	4.5	100	0.0	0.0	100.0	0
1-6	100	91.2	8.8	100	2.6	0.0	97.4	6-1
7-9	100	93.6	6.4	100	4.3	0.5	95.2	9-7
10-12	100	93.2	6.8	100	9.3	0.4	90.3	12-10
13+	100	58.9	41.1	100	38.9	1.4	59.7	+13
<b>Total</b>	<b>100</b>	<b>82.4</b>	<b>17.6</b>	<b>100</b>	<b>30.2</b>	<b>1.1</b>	<b>68.7</b>	<b>المجموع</b>
<b>Both Sexes</b>								<b>كلا الجنسين</b>
0	100	92.9	7.1	100	6.9	0.0	93.1	0
1-6	100	63.1	36.9	100	17.4	1.6	81.0	6-1
7-9	100	54.9	45.1	100	16.1	1.2	82.7	9-7
10-12	100	55.7	44.3	100	15.4	1.7	82.9	12-10
13+	100	43.2	56.8	100	21.1	1.4	77.5	+13
<b>Total</b>	<b>100</b>	<b>53.9</b>	<b>46.1</b>	<b>100</b>	<b>17.6</b>	<b>1.5</b>	<b>80.9</b>	<b>المجموع</b>

جدول 7: التوزيع النسبي للأفراد 15 سنة فأكثر في قطاع غزة حسب الجنس وعدد السنوات الدراسية والعلاقة بقوة العمل، 2018

**Table 7: Percentage Distribution of Individuals Aged 15 Years and Above in Gaza Strip by Sex, Years of Schooling and Labour Force Status, 2018**

Sex and Years of Schooling	العلاقة بقوة العمل							الجنس وعدد السنوات الدراسية
	المجموع Total	خارج القوى العاملة Outside LF	داخل القوى العاملة Inside LF	المجموع Total	بطالة Unemployment	عمالة ناقصة متصلة بالوقت Time Related Underemployment	عمالة تامة Full Employment	
<b>Males</b>								<b>ذكور</b>
0	100	85.1	14.9	100	44.7	1.8	53.5	0
1-6	100	32.8	67.2	100	45.8	3.2	51.0	6-1
7-9	100	35.7	64.3	100	47.9	2.0	50.1	9-7
10-12	100	32.9	67.1	100	47.5	1.8	50.7	12-10
13+	100	26.6	73.4	100	36.2	1.6	62.2	+13
<b>Total</b>	<b>100</b>	<b>32.2</b>	<b>67.8</b>	<b>100</b>	<b>43.5</b>	<b>1.9</b>	<b>54.6</b>	<b>المجموع</b>
<b>Females</b>								<b>إناث</b>
0	100	98.3	1.7	-	-	-	-	0
1-6	100	90.0	10.0	100	73.9	0.0	26.1	6-1
7-9	100	90.6	9.4	100	79.2	1.4	19.4	9-7
10-12	100	88.1	11.9	100	84.4	0.2	15.4	12-10
13+	100	44.1	55.9	100	71.7	1.1	27.2	+13
<b>Total</b>	<b>100</b>	<b>74.3</b>	<b>25.7</b>	<b>100</b>	<b>74.5</b>	<b>0.9</b>	<b>24.6</b>	<b>المجموع</b>
<b>Both Sexes</b>								<b>كلا الجنسين</b>
0	100	94.5	5.5	100	45.3	1.4	53.3	0
1-6	100	54.3	45.7	100	48.1	2.9	49.0	6-1
7-9	100	60.2	39.8	100	51.2	2.0	46.8	9-7
10-12	100	61.6	38.4	100	53.4	1.6	45.0	12-10
13+	100	35.5	64.5	100	51.9	1.3	46.8	+13
<b>Total</b>	<b>100</b>	<b>53.1</b>	<b>46.9</b>	<b>100</b>	<b>52.0</b>	<b>1.6</b>	<b>46.4</b>	<b>المجموع</b>



جدول 8: التوزيع النسبي للأفراد 15 سنة فأكثر في فلسطين حسب المنطقة والمحافظات والعلاقة بقوة العمل والجنس، 2018

Table 8: Percentage Distribution of Individuals Aged 15 Years and Above in Palestine by Region, Governorate, Labour Force Status and Sex, 2018

Region and Governorate	Labour Force Status and Sex									العلاقة بقوة العمل والجنس												المنطقة والمحافظة
	المجموع Total			خارج القوى العاملة OutsideLF			داخل القوى العاملة Inside LF			المجموع Total			بطالة Unemployment			عمالة ناقصة متصلة بالوقت Time Related Underemployment			عمالة تامة Full Employment			
	م	إ	ذ	م	إ	ذ	م	إ	ذ	م	إ	ذ	م	إ	ذ	م	إ	ذ	م	إ	ذ	
	T	F	M	T	F	M	T	F	M	T	F	M	T	F	M	T	F	M	T	F	M	
West Bank																						الضفة الغربية
Jenin	100	100	100	49.8	79.2	22.1	50.2	20.8	77.9	100	100	100	20.9	37.4	16.8	0.4	1.2	0.2	78.7	61.4	83.0	جنين
Tubas & Northern Valleys	100	100	100	48.1	76.5	21.6	51.9	23.5	78.4	100	100	100	19.4	38.7	13.9	1.8	2.1	1.8	78.8	59.2	84.3	طوباس والأغوار الشمالية
Tulkarm	100	100	100	54.7	81.6	28.5	45.3	18.4	71.5	100	100	100	18.1	31.4	14.7	0.5	0.5	0.5	81.4	68.1	84.8	طولكرم
Nablus	100	100	100	50.6	79.7	22.6	49.4	20.3	77.4	100	100	100	16.0	26.3	13.4	1.8	2.1	1.8	82.2	71.6	84.8	نابلس
Qalqiliya	100	100	100	50.7	80.8	23.8	49.3	19.2	76.2	100	100	100	7.4	27.6	2.8	3.7	1.8	4.2	88.9	70.6	93.0	قلقيلية
Salfit	100	100	100	54.3	82.9	26.5	45.7	17.1	73.5	100	100	100	18.9	24.5	17.6	0.1	0.0	0.1	81.0	75.5	82.3	سلفيت
Ramallah & Al-Bireh	100	100	100	58.9	88.2	29.3	41.1	11.8	70.7	100	100	100	15.4	21.0	14.4	0.1	0.0	0.1	84.5	79.0	85.5	رام الله والبيرة
Jericho & AL Aghwar	100	100	100	53.9	79.2	28.8	46.1	20.8	71.2	100	100	100	19.8	33.9	15.8	0.1	0.0	0.2	80.1	66.1	84.0	أريحا والأغوار
Jerusalem	100	100	100	67.9	90.3	43.0	32.1	9.7	57.0	100	100	100	11.3	23.0	9.1	1.1	1.0	1.1	87.6	76.0	89.8	القدس
Bethlehem	100	100	100	50.5	76.9	25.4	49.5	23.1	74.6	100	100	100	20.8	31.1	17.8	6.6	1.3	8.2	72.6	67.6	74.0	بيت لحم
Hebron	100	100	100	50.9	81.7	22.6	49.1	18.3	77.4	100	100	100	19.9	32.9	17.1	0.8	0.9	0.8	79.3	66.2	82.1	الخليل
Total	100	100	100	53.9	82.4	26.3	46.1	17.6	73.7	100	100	100	17.6	30.2	14.7	1.5	1.1	1.6	80.9	68.7	83.7	المجموع
Gaza Strip																						قطاع غزة
North Gaza	100	100	100	52.6	74.5	30.9	47.4	25.5	69.1	100	100	100	49.1	75.7	39.4	1.9	0.4	2.4	49.0	23.9	58.2	شمال غزة
Gaza	100	100	100	55.5	79.3	32.3	44.5	20.7	67.7	100	100	100	47.9	72.6	40.5	0.6	0.3	0.7	51.5	27.1	58.8	غزة
Dier Al-Balah	100	100	100	52.9	70.5	34.7	47.1	29.5	65.3	100	100	100	57.0	71.6	50.2	0.8	0.5	1.0	42.2	27.9	48.8	دير البلح
Khan Yunis	100	100	100	50.1	67.4	33.6	49.9	32.6	66.4	100	100	100	58.0	81.1	47.1	1.4	1.1	1.6	40.6	17.8	51.3	خانيونس
Rafah	100	100	100	51.7	75.0	28.2	48.3	25.0	71.8	100	100	100	51.6	68.3	45.7	5.4	3.3	6.1	43.0	28.4	48.2	رفح
Total	100	100	100	53.1	74.3	32.2	46.9	25.7	67.8	100	100	100	52.0	74.5	43.5	1.6	0.9	1.9	46.4	24.6	54.6	المجموع
Palestine	100	100	100	53.6	79.3	28.5	46.4	20.7	71.5	100	100	100	30.8	51.2	25.0	1.5	1.0	1.7	67.7	47.8	73.3	فلسطين

جدول 9: نسبة القوى العاملة المشاركة من بين الأفراد 15 سنة فأكثر في فلسطين حسب الجنس والعمر، 2000-2018

Table 9: Labour Force Participation Rate of Individuals Aged 15 Years and Above in Palestine by Sex and Age, 2000- 2018

Sex and Age	2018	2017	2016	2015	2014	2013	2012	2011	2010	2009	2008	2007	2006	2005	2004	2003	2002	2001	2000	الجنس والعمر
<b>Males</b>																				ذكور
15-24	53.1	52.5	52.3	52.9	51.9	49.6	49.0	46.6	42.5	43.4	43.5	43.7	43.0	42.0	41.4	42.7	40.4	45.1	50.4	24-15
25-34	91.0	91.5	90.3	90.5	91.1	88.9	88.8	89.1	88.6	88.7	87.9	88.4	89.1	89.5	88.0	88.1	86.2	86.7	89.9	34-25
35-44	92.0	92.5	93.3	92.6	93.5	92.5	91.9	93.5	93.9	93.3	92.1	92.4	92.2	92.5	92.5	92.3	89.8	88.5	90.2	44-35
45-54	84.2	86.8	87.2	86.9	87.1	83.7	84.1	85.5	84.7	84.4	84.0	85.1	85.1	85.7	86.1	85.2	83.0	82.6	85.3	54-45
55+	39.6	39.6	39.5	41.7	40.2	38.8	39.4	40	38.2	38.1	37.8	38.3	38.4	37.9	36.5	38.3	37.8	35.7	39.1	+55
<b>Total</b>	<b>71.5</b>	<b>71.6</b>	<b>71.3</b>	<b>71.7</b>	<b>71.5</b>	<b>69.4</b>	<b>69.2</b>	<b>68.9</b>	<b>67.1</b>	<b>67.2</b>	<b>66.8</b>	<b>67.1</b>	<b>66.7</b>	<b>66.5</b>	<b>65.9</b>	<b>66.5</b>	<b>64.5</b>	<b>65.8</b>	<b>69.5</b>	المجموع
<b>Females</b>																				إناث
15-24	12.4	12.6	12.5	11.7	10.5	9.2	9.5	9.8	8.4	9.6	9.2	8.1	7.6	7.0	7.2	6.8	5.6	5.4	6.8	24-15
25-34	35.3	32.3	31.8	31.4	31.8	29.4	28.4	25.6	23.2	24	23.4	22.4	21.0	20.3	20.2	18.8	15.1	14.3	17.5	34-25
35-44	26.9	24.1	24.9	24.4	26	23.5	23.2	22.7	20.7	21.4	21.0	23.3	21.7	19.5	20.3	18.8	15.0	15.9	19.5	44-35
45-54	19.2	17.9	19.4	20	23.5	19.9	20.1	20.2	17.6	17.7	18.1	20.6	19.4	17.4	16.8	16.5	14.4	14.2	17.3	54-45
55+	6.4	5.6	5.7	7.7	8.3	7.2	8.7	7.1	6.1	6.9	8.0	10.1	7.6	6.9	6.0	6.4	5.1	5.3	7.6	+55
<b>Total</b>	<b>20.7</b>	<b>19.2</b>	<b>19.3</b>	<b>19.2</b>	<b>19.6</b>	<b>17.6</b>	<b>17.5</b>	<b>16.7</b>	<b>14.8</b>	<b>15.6</b>	<b>15.4</b>	<b>15.7</b>	<b>14.6</b>	<b>13.5</b>	<b>13.5</b>	<b>12.8</b>	<b>10.5</b>	<b>10.4</b>	<b>12.9</b>	المجموع
<b>Both Sexes</b>																				كلا الجنسين
15-24	33.2	33	32.9	32.8	31.7	29.9	29.7	28.6	25.9	26.8	26.7	26.3	25.6	24.8	24.6	25.0	23.2	25.6	28.9	24-15
25-34	63.6	62.3	61.5	61.3	61.9	59.6	59.0	57.9	56.4	56.9	56.2	56.0	55.6	55.4	54.6	54.0	51.2	51.0	54.2	34-25
35-44	59.7	58.6	59.4	58.8	60.2	58.5	58.1	58.7	58	58.1	57.4	58.8	57.6	56.5	56.9	56.1	53.0	52.8	55.4	44-35
45-54	52.5	53.3	54.2	54.4	56.2	52.8	53.1	53.8	52.2	52.1	52.1	53.8	52.9	52.1	52.0	51.4	49.2	48.9	51.8	54-45
55+	22.6	22.1	22.1	24.1	23.6	22.3	23.2	22.6	21.1	21.3	21.6	23.1	23.0	22.7	21.5	22.6	21.7	20.7	23.6	+55
<b>Total</b>	<b>46.4</b>	<b>45.7</b>	<b>45.7</b>	<b>45.8</b>	<b>45.9</b>	<b>43.8</b>	<b>43.7</b>	<b>43.1</b>	<b>41.2</b>	<b>41.7</b>	<b>41.4</b>	<b>41.7</b>	<b>41.0</b>	<b>40.4</b>	<b>40.1</b>	<b>40.0</b>	<b>37.9</b>	<b>38.5</b>	<b>41.6</b>	المجموع

جدول 10: نسبة القوى العاملة المشاركة من بين الأفراد 15 سنة فأكثر في فلسطين حسب الجنس وعدد السنوات الدراسية، 2000-2018

Table 10: Labour Force Participation Rate of Individuals Aged 15 Years and Above in Palestine by Sex and Years of Schooling, 2000-2018

Sex and Years of Schooling	2018	2017	2016	2015	2014	2013	2012	2011	2010	2009	2008	2007	2006	2005	2004	2003	2002	2001	2000	الجنس وعدد السنوات الدراسية
<b>Males</b>																				ذكور
0	15.6	19.9	19.4	21.5	22.0	19.5	19.5	25.3	25.0	24.7	24.9	27.1	25.7	22.7	23.3	25.3	23.9	24.9	29.6	0
1-6	65.6	67.2	68.3	68.4	69.0	69.2	70.7	72.1	70.2	70.5	69.6	71.5	71.6	72.4	70.5	72.3	70.4	68.0	72.0	6-1
7-9	69.8	71.2	71.1	71.6	72.6	73.0	72.3	72.2	70.6	70.7	71.3	70.5	71.2	70.6	71.2	70.7	67.6	69.2	72.4	9-7
10-12	73.6	73.0	72.2	72.7	72.8	68.8	68.7	67.9	66.2	66.5	65.7	64.9	64.6	64.6	63.8	64.9	63.0	65.0	69.4	12-10
13+	74.7	74.4	74.5	74.8	73.1	71.0	70.3	69.6	67.7	67.9	67.2	69.4	68.3	67.8	67.3	67.8	67.7	70.7	73.9	+13
<b>Total</b>	<b>71.5</b>	<b>71.6</b>	<b>71.3</b>	<b>71.7</b>	<b>71.5</b>	<b>69.4</b>	<b>69.2</b>	<b>68.9</b>	<b>67.1</b>	<b>67.2</b>	<b>66.8</b>	<b>67.1</b>	<b>66.7</b>	<b>66.5</b>	<b>65.9</b>	<b>66.5</b>	<b>64.5</b>	<b>65.8</b>	<b>69.5</b>	المجموع
<b>Females</b>																				إناث
0	3.6	2.7	3.3	5.1	7.1	6.4	6.4	7.0	6.6	7.7	8.6	11.4	10.1	9.1	8.0	8.4	6.5	7.2	10.7	0
1-6	9.2	8.0	9.1	10.8	13.3	12.4	12.7	12.7	10.6	11.5	13.4	16.0	13.8	12.0	11.8	10.7	8.6	8.0	9.8	6-1
7-9	7.5	7.1	7.4	7.7	8.8	7.4	7.8	7.1	6.6	6.4	7.2	9.5	8.6	7.1	7.1	6.9	4.9	4.8	7.0	9-7
10-12	8.9	7.7	8.7	8.3	7.7	6.2	7.2	6.6	5.4	6.2	6.9	8.0	7.1	6.2	7.1	7.2	5.7	5.1	7.7	12-10
13+	46.9	46.5	46.5	46.2	48.3	45.1	44.6	44.2	42.3	44.5	42.5	40.0	40.0	41.1	42.2	41.6	39.3	42.4	45.5	+13
<b>Total</b>	<b>20.7</b>	<b>19.2</b>	<b>19.3</b>	<b>19.2</b>	<b>19.6</b>	<b>17.6</b>	<b>17.5</b>	<b>16.7</b>	<b>14.8</b>	<b>15.6</b>	<b>15.4</b>	<b>15.7</b>	<b>14.6</b>	<b>13.5</b>	<b>13.5</b>	<b>12.8</b>	<b>10.5</b>	<b>10.4</b>	<b>12.9</b>	المجموع
<b>Both Sexes</b>																				كلا الجنسين
0	6.6	6.9	7.0	9.0	10.5	9.4	9.4	11.2	11.0	11.9	12.5	15.1	14.2	12.6	12.0	13.0	11.3	11.9	15.8	0
1-6	39.7	40.3	41.4	41.6	42.3	42.3	44.1	44.9	41.8	42.0	42.8	45.4	44.8	44.1	43.1	43.4	40.8	39.7	42.6	6-1
7-9	43.2	43.4	43.3	43.4	43.9	43.4	42.4	42.0	41.2	40.5	41.7	41.8	41.3	40.5	40.5	39.9	37.4	38.2	40.9	9-7
10-12	42.0	40.9	40.7	40.9	40.9	37.8	38.3	37.5	36.1	36.9	36.6	36.5	36.0	35.7	35.7	36.3	34.6	35.3	38.8	12-10
13+	60.0	59.9	60.2	60.4	60.7	58.2	57.7	57.4	55.6	56.9	55.7	56.2	55.8	56.1	56.6	57.1	56.5	59.8	63.0	+13
<b>Total</b>	<b>46.4</b>	<b>45.7</b>	<b>45.7</b>	<b>45.8</b>	<b>45.9</b>	<b>43.8</b>	<b>43.7</b>	<b>43.1</b>	<b>41.2</b>	<b>41.7</b>	<b>41.4</b>	<b>41.7</b>	<b>41.0</b>	<b>40.4</b>	<b>40.1</b>	<b>40.0</b>	<b>37.9</b>	<b>38.5</b>	<b>41.6</b>	المجموع

جدول 11: التوزيع النسبي للأفراد 15 سنة فأكثر المشاركين في القوى العاملة في فلسطين حسب الجنس وعدد السنوات الدراسية

والعمر، 2018

**Table 11: Percentage Distribution of Individuals Aged 15 Years and Above Participants in the Labour Force in Palestine by Sex, Years of Schooling and Age, 2018**

Sex and Years of Schooling	Age العمر							الجنس وعدد السنوات الدراسية
	المجموع Total	+65	64-55	54-45	44-35	34-25	24-15	
<b>Males</b>								<b>ذكور</b>
0	0.3	5.7	1.2	0.3	0.3	0.1	0.2	0
1-6	9.2	23.9	19.3	14.9	11.3	5.6	6.1	6-1
7-9	21.2	20.5	23.7	24.4	22.9	15.4	25.0	9-7
10-12	40.2	19.4	24.3	34.2	37.8	40.6	49.8	12-10
13+	29.1	30.5	31.5	26.2	27.7	38.3	18.9	+13
<b>Total</b>	<b>100</b>	<b>100</b>	<b>100</b>	<b>100</b>	<b>100</b>	<b>100</b>	<b>100</b>	<b>المجموع</b>
<b>Females</b>								<b>إناث</b>
0	0.7	47.2	6.0	1.6	0.2	0.1	0.0	0
1-6	3.9	27.7	21.3	11.7	6.1	0.6	0.3	6-1
7-9	6.0	3.8	12.4	15.2	9.7	2.9	2.6	9-7
10-12	16.3	10.0	10.8	16.2	18.7	12.7	23.0	12-10
13+	73.1	11.3	49.5	55.3	65.3	83.7	74.1	+13
<b>Total</b>	<b>100</b>	<b>100</b>	<b>100</b>	<b>100</b>	<b>100</b>	<b>100</b>	<b>100</b>	<b>المجموع</b>
<b>Both Sexes</b>								<b>كلا الجنسين</b>
0	0.4	12.6	1.9	0.5	0.3	0.1	0.1	0
1-6	8.1	24.5	19.6	14.3	10.1	4.2	5.1	6-1
7-9	17.8	17.7	22.1	22.7	19.9	12.0	20.9	9-7
10-12	34.9	17.9	22.4	31.0	33.5	33.0	44.9	12-10
13+	38.8	27.3	34.0	31.5	36.2	50.7	29.0	+13
<b>Total</b>	<b>100</b>	<b>100</b>	<b>100</b>	<b>100</b>	<b>100</b>	<b>100</b>	<b>100</b>	<b>المجموع</b>

جدول 12: التوزيع النسبي للأفراد 15 سنة فأكثر المشاركين في القوى العاملة في الضفة الغربية حسب الجنس وعدد السنوات

الدراسية والعمر، 2018

**Table 12: Percentage Distribution of Individuals Aged 15 Years and Above Participants in the Labour Force in the West Bank by Sex, Years of Schooling and Age, 2018**

Sex and Years of Schooling	العمر							الجنس وعدد السنوات الدراسية
	المجموع Total	+65	64-55	54-45	44-35	34-25	24-15	
<b>Males</b>								<b>ذكور</b>
0	0.3	6.5	1.3	0.2	0.2	0.0	0.2	0
1-6	9.0	24.7	20.0	13.6	11.4	5.4	4.9	6-1
7-9	22.6	23.0	25.0	25.9	24.9	15.8	26.2	9-7
10-12	42.0	14.3	25.0	36.2	40.9	42.8	51.9	12-10
13+	26.1	31.5	28.7	24.1	22.6	36.0	16.8	+13
<b>Total</b>	<b>100</b>	<b>100</b>	<b>100</b>	<b>100</b>	<b>100</b>	<b>100</b>	<b>100</b>	<b>المجموع</b>
<b>Females</b>								<b>إناث</b>
0	1.2	46.2	8.0	2.4	0.0	0.1	0.0	0
1-6	5.3	30.6	22.0	14.2	7.1	0.9	0.3	6-1
7-9	6.1	2.3	12.2	16.8	8.4	2.3	2.8	9-7
10-12	14.0	8.4	9.0	15.7	18.3	9.4	20.0	12-10
13+	73.4	12.5	48.8	50.9	66.2	87.3	76.9	+13
<b>Total</b>	<b>100</b>	<b>100</b>	<b>100</b>	<b>100</b>	<b>100</b>	<b>100</b>	<b>100</b>	<b>المجموع</b>
<b>Both Sexes</b>								<b>كلا الجنسين</b>
0	0.5	13.8	2.2	0.6	0.2	0.0	0.2	0
1-6	8.3	25.7	20.3	13.7	10.5	4.3	4.2	6-1
7-9	19.5	19.2	23.1	24.4	21.7	12.6	22.9	9-7
10-12	36.8	13.2	22.7	32.9	36.5	34.8	47.4	12-10
13+	34.9	28.1	31.7	28.4	31.1	48.3	25.3	+13
<b>Total</b>	<b>100</b>	<b>100</b>	<b>100</b>	<b>100</b>	<b>100</b>	<b>100</b>	<b>100</b>	<b>المجموع</b>

جدول 13: التوزيع النسبي للأفراد 15 سنة فأكثر المشاركين في القوى العاملة في قطاع غزة حسب الجنس وعدد السنوات الدراسية

والعمر، 2018

**Table 13: Percentage Distribution of Individuals Aged 15 Years and Above Participants in the Labour Force in Gaza Strip by Sex, Years of Schooling and Age, 2018**

Sex and Years of Schooling	العمر Age							الجنس وعدد السنوات الدراسية
	المجموع Total	+65	64-55	54-45	44-35	34-25	24-15	
<b>Males</b>								<b>ذكور</b>
0	0.3	2.4	1.0	0.4	0.3	0.3	0.1	0
1-6	9.6	20.8	17.4	17.9	11.1	5.9	8.2	6-1
7-9	18.7	10.1	19.9	20.9	19.2	14.7	22.8	9-7
10-12	36.9	40.2	22.1	29.5	32.2	37.2	46.3	12-10
13+	34.5	26.5	39.6	31.3	37.2	41.9	22.6	+13
<b>Total</b>	<b>100</b>	<b>100</b>	<b>100</b>	<b>100</b>	<b>100</b>	<b>100</b>	<b>100</b>	<b>المجموع</b>
<b>Females</b>								<b>إناث</b>
0	0.2	56.3	0.0	0.3	0.4	0.1	0.0	0
1-6	2.3	0.0	19.0	7.7	5.0	0.4	0.4	6-1
7-9	5.9	18.1	13.0	12.5	11.4	3.4	2.5	9-7
10-12	18.9	25.5	16.5	17.0	19.1	16.0	25.5	12-10
13+	72.7	0.1	51.5	62.5	64.1	80.1	71.6	+13
<b>Total</b>	<b>100</b>	<b>100</b>	<b>100</b>	<b>100</b>	<b>100</b>	<b>100</b>	<b>100</b>	<b>المجموع</b>
<b>Both Sexes</b>								<b>كلا الجنسين</b>
0	0.3	7.1	0.9	0.4	0.4	0.2	0.1	0
1-6	7.6	19.0	17.6	15.7	9.4	4.1	6.3	6-1
7-9	15.2	10.8	19.0	19.1	17.1	11.1	17.9	9-7
10-12	32.0	38.9	21.3	26.8	28.7	30.4	41.2	12-10
13+	44.9	24.2	41.2	38.0	44.4	54.2	34.5	+13
<b>Total</b>	<b>100</b>	<b>100</b>	<b>100</b>	<b>100</b>	<b>100</b>	<b>100</b>	<b>100</b>	<b>المجموع</b>

**جدول 14: التوزيع النسبي للأفراد 15 سنة فأكثر المشاركين في القوى العاملة في فلسطين حسب الجنس والحالة الزوجية والعمر، 2018**  
**Table 14: Percentage Distribution of Individuals Aged 15 Years and Above Participants in the Labour Force in Palestine by Sex, Marital Status and Age, 2018**

Sex and Marital Status	العمر Age							الجنس والحالة الزوجية
	المجموع Total	+65	64-55	54-45	44-35	34-25	24-15	
<b>Males</b>								<b>ذكور</b>
Never Married	35.1	0.0	0.1	0.7	2.7	37.0	90.3	لم يتزوج أبداً
Currently Married	64.4	98.6	99.3	98.8	96.8	62.5	9.6	متزوج حالياً
Other	0.5	1.4	0.6	0.5	0.5	0.5	0.1	أخرى
<b>Total</b>	<b>100</b>	<b>100</b>	<b>100</b>	<b>100</b>	<b>100</b>	<b>100</b>	<b>100</b>	<b>المجموع</b>
<b>Females</b>								<b>إناث</b>
Never Married	37.9	12.9	18.1	13.1	18.1	38.6	76.8	لم يتزوج أبداً
Currently Married	57.1	55.0	62.6	77.1	76.1	57.9	21.8	متزوج حالياً
Other	5.0	32.1	19.3	9.8	5.8	3.5	1.4	أخرى
<b>Total</b>	<b>100</b>	<b>100</b>	<b>100</b>	<b>100</b>	<b>100</b>	<b>100</b>	<b>100</b>	<b>المجموع</b>
<b>Both Sexes</b>								<b>كلا الجنسين</b>
Never Married	35.7	2.2	2.6	2.9	6.1	37.4	87.8	لم يتزوج أبداً
Currently Married	62.8	91.3	94.1	95.0	92.1	61.2	11.8	متزوج حالياً
Other	1.5	6.5	3.3	2.1	1.8	1.4	0.4	أخرى
<b>Total</b>	<b>100</b>	<b>100</b>	<b>100</b>	<b>100</b>	<b>100</b>	<b>100</b>	<b>100</b>	<b>المجموع</b>

**جدول 15: التوزيع النسبي للأفراد 15 سنة فأكثر المشاركين في القوى العاملة في الضفة الغربية حسب الجنس والحالة الزوجية والعمر، 2018**  
**Table 15: Percentage Distribution of Individuals Aged 15 Years and Above Participants in the Labour Force in the West Bank by Sex, Marital Status and Age, 2018**

Sex and Marital Status	العمر Age							الجنس والحالة الزوجية
	المجموع Total	+65	64-55	54-45	44-35	34-25	24-15	
<b>Males</b>								<b>ذكور</b>
Never Married	36.3	0.0	0.1	0.6	3.4	41.9	93.0	لم يتزوج أبداً
Currently Married	63.3	98.8	99.1	98.9	96.1	57.7	6.9	متزوج حالياً
Other	0.4	1.2	0.8	0.5	0.5	0.4	0.1	أخرى
<b>Total</b>	<b>100</b>	<b>100</b>	<b>100</b>	<b>100</b>	<b>100</b>	<b>100</b>	<b>100</b>	<b>المجموع</b>
<b>Females</b>								<b>إناث</b>
Never Married	41.3	14.3	22.4	16.0	24.1	43.4	85.7	لم يتزوج أبداً
Currently Married	53.4	55.8	57.7	74.2	71.5	53.0	13.2	متزوج حالياً
Other	5.3	29.9	19.9	9.8	4.4	3.6	1.1	أخرى
<b>Total</b>	<b>100</b>	<b>100</b>	<b>100</b>	<b>100</b>	<b>100</b>	<b>100</b>	<b>100</b>	<b>المجموع</b>
<b>Both Sexes</b>								<b>كلا الجنسين</b>
Never Married	37.2	2.6	3.3	3.1	7.5	42.2	92.0	لم يتزوج أبداً
Currently Married	61.5	90.9	93.2	95.0	91.2	56.5	7.8	متزوج حالياً
Other	1.3	6.5	3.5	1.9	1.3	1.3	0.2	أخرى
<b>Total</b>	<b>100</b>	<b>100</b>	<b>100</b>	<b>100</b>	<b>100</b>	<b>100</b>	<b>100</b>	<b>المجموع</b>

جدول 16: التوزيع النسبي للأفراد 15 سنة فأكثر المشاركين في القوى العاملة في قطاع غزة حسب الجنس والحالة الزوجية والعمر، 2018

**Table 16: Percentage Distribution of Individuals Aged 15 Years and Above Participants in the Labour Force in Gaza Strip by Sex, Marital Status and Age, 2018**

Sex and Marital Status	العمر Age							الجنس والحالة الزوجية
	المجموع Total	+65	64-55	54-45	44-35	34-25	24-15	
<b>Males</b>								<b>ذكور</b>
Never Married	33.1	0.0	0.0	0.8	1.5	29.5	85.7	لم يتزوج أبداً
Currently Married	66.5	97.6	99.8	98.6	97.9	69.9	14.2	متزوج حالياً
Other	0.4	2.4	0.2	0.6	0.6	0.6	0.1	أخرى
<b>Total</b>	<b>100</b>	<b>100</b>	<b>100</b>	<b>100</b>	<b>100</b>	<b>100</b>	<b>100</b>	<b>المجموع</b>
<b>Females</b>								<b>إناث</b>
Never Married	34.0	0.0	4.9	8.4	10.7	33.9	69.1	لم يتزوج أبداً
Currently Married	61.2	48.1	77.6	81.7	81.7	62.7	29.1	متزوج حالياً
Other	4.8	51.9	17.5	9.9	7.6	3.4	1.8	أخرى
<b>Total</b>	<b>100</b>	<b>100</b>	<b>100</b>	<b>100</b>	<b>100</b>	<b>100</b>	<b>100</b>	<b>المجموع</b>
<b>Both Sexes</b>								<b>كلا الجنسين</b>
Never Married	33.3	0.0	0.7	2.4	3.9	30.9	81.6	لم يتزوج أبداً
Currently Married	65.0	93.2	96.7	95.0	93.6	67.6	17.8	متزوج حالياً
Other	1.7	6.8	2.6	2.6	2.5	1.5	0.6	أخرى
<b>Total</b>	<b>100</b>	<b>100</b>	<b>100</b>	<b>100</b>	<b>100</b>	<b>100</b>	<b>100</b>	<b>المجموع</b>



جدول 17: نسبة القوى العاملة المشاركة من بين الأفراد 15 سنة فأكثر في فلسطين حسب الجنس والمحافظة، 2000-2018

Table 17: Labour Force Participation Rate of Individuals Aged 15 Years and Above in Palestine by Sex and Governorate, 2000-2018

Sex and Governorate	2018	2017	2016	2015	2014	2013	2012	2011	2010	2009	2008	2007	2006	2005	2004	2003	2002	2001	2000	الجنس والمحافظة
<b>Males</b>																				ذكور
Jenin	77.9	76.0	74.8	74.0	74.4	70.1	71.9	72.5	68.5	70.6	69.0	68.4	70.5	71.6	66.3	66.5	72.6	73.5	74.8	جنين
Tubas & Northern Valleys	78.4	76.0	75.7	75.8	76.3	75.2	76.4	72.0	69.5	72.3	67.6	65.2	67.7	69.8	70.3	66.9	66.4	69.8	71.1	طوباس والأغوار الشمالية
Tulkarm	71.5	72.0	69.2	72.6	74.0	70.2	67.0	66.7	63.2	64.4	62.5	72.0	69.7	69.0	65.9	60.9	59.3	60.2	72.6	طولكرم
Nablus	77.4	77.5	76.3	77.1	76.5	77.7	78.3	75.7	69.4	67.5	67.7	68.7	69.1	71.1	70.3	69.3	66.4	72.8	75.4	نابلس
Qalqiliya	76.2	78.8	79.8	79.5	78.0	75.7	74.8	69.2	67.7	69.8	66.1	69.7	70.9	70.6	66.8	68.6	69.4	68.5	73.1	قلقيلية
Salfit	73.5	69.2	71.5	72.2	71.6	69.4	67.9	70.0	70.1	68.1	66.0	68.7	69.8	67.5	71.0	69.6	69.2	71.4	72.4	سلفيت
Ramallah & Al-Bireh	70.7	68.3	67.6	71.8	72.1	70.1	71.1	69.8	67.1	66.3	67.1	68.0	66.4	64.8	65.8	66.2	61.9	64.7	68.1	رام الله والبيرة
Jericho & AL Aghwar	71.2	70.5	66.1	68.5	73.0	74.6	73.5	76.5	73.3	77.0	77.0	78.0	77.6	78.1	78.5	75.0	74.7	75.9	78.0	أريحا والأغوار
Jerusalem	57.0	56.4	53.5	52.5	55.9	56.5	58.4	66.5	68.8	67.6	65.5	64.9	65.7	64.4	64.8	65.8	64.3	66.9	67.5	القدس
Bethlehem	74.6	75.9	74.8	71.1	75.9	72.9	73.1	73.1	71.8	73.2	70.8	69.6	66.1	66.3	66.5	67.8	61.5	72.3	74.5	بيت لحم
Hebron	77.4	76.9	77.6	76.8	77.1	74.8	74.6	73.8	74.0	73.4	71.2	69.6	70.7	69.2	69.2	70.0	70.4	72.8	75.6	الخليل
<b>Total</b>	<b>73.7</b>	<b>73.2</b>	<b>72.4</b>	<b>72.5</b>	<b>73.4</b>	<b>71.4</b>	<b>71.5</b>	<b>71.5</b>	<b>69.7</b>	<b>69.7</b>	<b>68.2</b>	<b>68.6</b>	<b>68.8</b>	<b>68.4</b>	<b>67.6</b>	<b>67.5</b>	<b>66.2</b>	<b>69.6</b>	<b>72.6</b>	<b>المجموع</b>
<b>Females</b>																				إناث
Jenin	20.8	20.9	19.6	21.1	20.3	19.0	23.0	21.0	17.5	16.5	18.4	20.8	23.5	21.6	21.1	18.0	11.2	12.7	18.0	جنين
Tubas & Northern Valleys	23.5	21.9	20.7	22.1	27.1	26.9	31.8	30.2	24.8	20.0	17.5	18.0	21.2	22.3	19.7	23.7	13.1	14.6	17.1	طوباس والأغوار الشمالية
Tulkarm	18.4	17.7	19.0	22.5	22.8	19.8	16.7	15.3	14.5	15.0	12.7	15.9	18.4	16.8	19.8	15.9	18.0	14.3	16.6	طولكرم
Nablus	20.3	19.2	19.2	21.7	23.8	23.3	24.3	22.8	16.4	15.9	15.2	17.0	18.0	17.9	18.1	15.8	14.4	15.3	18.8	نابلس
Qalqiliya	19.2	18.7	22.6	20.5	20.5	20.5	18.8	18.1	15.1	16.5	16.3	18.3	18.9	17.7	22.0	23.7	17.3	13.5	14.3	قلقيلية
Salfit	17.1	16.4	15.4	21.1	22.9	20.1	21.6	26.5	23.7	16.2	19.3	20.3	21.1	22.2	26.8	24.3	22.4	15.6	16.1	سلفيت
Ramallah & Al-Bireh	11.8	14.3	18.6	20.3	19.0	18.2	19.3	21.2	20.3	20.8	20.4	19.6	21.0	17.3	16.3	15.3	15.6	9.5	12.0	رام الله والبيرة
Jericho & AL Aghwar	20.8	19.1	14.6	17.7	17.6	17.6	19.5	21.6	22.0	22.2	20.4	20.3	17.5	18.2	11.4	11.6	15.2	20.7	17.3	أريحا والأغوار
Jerusalem	9.7	6.7	6.5	6.1	6.8	7.6	7.6	8.7	9.0	11.5	14.4	13.3	11.2	8.0	9.9	8.7	6.6	8.0	10.1	القدس
Bethlehem	23.1	23.1	22.1	21.3	24.0	24.5	27.1	24.9	21.7	23.8	23.1	23.3	13.5	10.8	10.2	11.9	10.3	12.9	14.7	بيت لحم
Hebron	18.3	18.7	17.3	17.8	18.0	17.1	17.1	18.3	19.7	19.4	17.7	19.6	19.3	16.1	14.3	14.1	11.6	12.5	11.5	الخليل
<b>Total</b>	<b>17.6</b>	<b>17.5</b>	<b>17.5</b>	<b>18.7</b>	<b>19.2</b>	<b>18.4</b>	<b>19.0</b>	<b>19.1</b>	<b>17.3</b>	<b>17.5</b>	<b>17.3</b>	<b>18.3</b>	<b>18.1</b>	<b>15.9</b>	<b>15.9</b>	<b>14.8</b>	<b>12.6</b>	<b>12.1</b>	<b>14.1</b>	<b>المجموع</b>

جدول 17 (تابع): نسبة القوى العاملة المشاركة من بين الأفراد 15 سنة فأكثر في فلسطين حسب الجنس والمحافظة، 2000-2018

Table 17 (Cont.): Labour Force Participation Rate of Individuals Aged 15 Years and Above in Palestine by Sex and Governorate, 2000-2018

Sex and Governorate	2018	2017	2016	2015	2014	2013	2012	2011	2010	2009	2008	2007	2006	2005	2004	2003	2002	2001	2000	الجنس والمحافظة
<b>Both Sexes</b>																				<b>كلا الجنسين</b>
Jenin	50.2	49.0	47.8	48.4	48.1	45.3	48.3	46.9	42.7	43.3	44.0	44.9	47.6	47.1	44.3	43.3	42.7	44.3	47.3	جنين
Tubas & Northern Valleys	51.9	49.4	49.0	49.3	51.8	51.0	54.2	51.0	46.6	45.4	41.9	42.0	44.8	46.2	45.6	44.8	39.8	42.5	44.5	طوباس والأغوار الشمالية
Tulkarm	45.3	45.2	43.8	47.8	48.9	45.7	42.8	41.9	39.9	40.0	37.7	44.3	44.1	43.1	43.6	39.4	39.5	37.6	44.8	طولكرم
Nablus	49.4	48.7	47.7	49.0	50.4	51.1	51.7	49.5	43.4	42.0	41.5	42.8	43.7	44.9	44.2	42.5	41.0	44.5	47.6	نابلس
Qalqiliya	49.3	50.8	52.8	51.5	50.4	48.6	47.7	45.0	42.8	44.1	41.9	44.7	45.6	44.8	44.5	46.6	43.7	41.6	44.0	قلقيلية
Salfit	45.7	43.5	45.5	47.7	47.7	45.6	45.7	48.5	47.2	43.0	43.6	45.0	45.6	44.9	49.5	47.2	46.0	43.1	44.0	سلفيت
Ramallah & Al-Bireh	41.1	41.6	43.5	46.4	45.6	44.2	45.0	45.4	43.2	43.3	43.8	43.6	43.5	40.9	41.1	40.6	38.6	37.4	40.1	رام الله والبيرة
Jericho & AL Aghwar	46.1	44.6	39.9	42.7	44.3	45.5	45.8	49.1	48.5	49.4	48.3	48.2	46.9	47.5	43.5	41.6	43.8	47.4	47.3	أريحا والأغوار
Jerusalem	32.1	30.4	29.8	28.8	30.8	31.2	32.6	37.9	39.2	40.0	40.1	39.2	38.6	36.6	37.8	37.5	35.5	37.6	39.1	القدس
Bethlehem	49.5	50.2	48.9	47.0	51.5	49.8	50.5	49.1	46.7	48.4	46.6	46.8	40.5	38.9	38.7	40.2	37.2	44.2	45.6	بيت لحم
Hebron	49.1	48.8	48.3	48.2	48.1	46.7	46.4	46.7	47.6	47.5	45.4	45.4	45.9	43.5	42.5	42.9	41.6	42.9	44.2	الخليل
<b>Total</b>	<b>46.1</b>	<b>45.8</b>	<b>45.4</b>	<b>46.0</b>	<b>46.7</b>	<b>45.2</b>	<b>45.6</b>	<b>45.6</b>	<b>43.9</b>	<b>43.9</b>	<b>43.0</b>	<b>43.7</b>	<b>43.8</b>	<b>42.5</b>	<b>42.2</b>	<b>41.5</b>	<b>39.8</b>	<b>41.3</b>	<b>43.8</b>	<b>المجموع</b>

جدول 17 (تابع): نسبة القوى العاملة المشاركة من بين الأفراد 15 سنة فأكثر في فلسطين حسب الجنس والمحافظة، 2000-2018

Table 17 (Cont.): Labour Force Participation Rate of Individuals Aged 15 Years and Above in Palestine by Sex and Governorate, 2000-2018

Sex and Governorate	2018	2017	2016	2015	2014	2013	2012	2011	2010	2009	2008	2007	2006	2005	2004	2003	2002	2001	2000	الجنس والمحافظة
<b>Males</b>																				ذكور
North Gaza	69.1	70.3	67.4	68.0	67.2	66.0	64.3	64.5	59.3	61.9	65.5	62.5	61.9	64.7	63.9	64.9	61.4	59.0	63.4	شمال غزة
Gaza	67.7	67.6	70.2	70.7	66.2	65.9	66.2	63.8	60.9	61.5	64.0	66.2	67.1	65.7	65.1	66.5	61.8	60.4	66.0	غزة
Dier Al-Balah	65.3	66.4	68.0	67.6	68.5	65.1	63.4	64.1	63.2	60.3	62.1	62.4	62.0	61.1	61.3	63.7	60.7	56.6	61.6	دير البلح
Khan Yunis	66.4	69.6	69.3	70.2	69.5	66.0	66.1	65.8	66.4	65.1	64.8	65.7	61.4	61.6	60.9	62.8	60.4	57.2	60.4	خانيونس
Rafah	71.8	71.7	74.2	77.1	74.4	68.5	65.4	63.2	64.7	66.4	64.7	62.1	57.0	57.8	57.3	62.4	61.7	56.9	63.4	رفح
<b>Total</b>	<b>67.8</b>	<b>68.9</b>	<b>69.6</b>	<b>70.3</b>	<b>68.3</b>	<b>66.1</b>	<b>65.3</b>	<b>64.3</b>	<b>62.5</b>	<b>62.8</b>	<b>64.2</b>	<b>64.4</b>	<b>63.0</b>	<b>63.1</b>	<b>62.6</b>	<b>64.6</b>	<b>61.2</b>	<b>58.5</b>	<b>63.4</b>	المجموع
<b>Females</b>																				إناث
North Gaza	25.5	22.7	19.0	16.1	15.0	13.0	12.2	11.5	8.7	10.4	13.0	8.2	7.8	7.4	8.0	10.3	6.8	6.5	10.8	شمال غزة
Gaza	20.7	18.0	17.9	17.6	16.7	14.4	13.0	10.5	8.6	11.0	9.0	7.0	6.4	8.0	8.4	6.8	5.5	6.0	7.8	غزة
Dier Al-Balah	29.5	25.7	27.0	24.9	25.7	18.2	16.9	13.4	13.7	17.2	15.3	12.3	11.8	14.1	13.6	10.9	8.5	7.8	12.1	دير البلح
Khan Yunis	32.6	22.9	26.7	21.1	24.4	18.9	17.0	14.3	10.9	12.5	12.4	17.1	9.0	9.0	8.4	11.7	5.9	7.7	13.3	خانيونس
Rafah	25.0	25.8	27.6	25.8	26.7	19.8	19.8	16.6	13.8	12.7	14.4	14.6	7.7	8.6	8.1	8.3	6.7	8.8	12.2	رفح
<b>Total</b>	<b>25.7</b>	<b>21.9</b>	<b>22.2</b>	<b>20.0</b>	<b>20.3</b>	<b>16.2</b>	<b>15.0</b>	<b>12.6</b>	<b>10.4</b>	<b>12.3</b>	<b>12.0</b>	<b>11.0</b>	<b>8.1</b>	<b>9.1</b>	<b>9.1</b>	<b>9.2</b>	<b>6.4</b>	<b>7.0</b>	<b>10.6</b>	المجموع
<b>Both Sexes</b>																				كلا الجنسين
North Gaza	47.4	46.8	43.4	42.4	41.5	39.9	38.4	37.8	34.0	36.4	39.7	36.2	35.7	36.5	36.4	38.1	34.1	32.4	37.2	شمال غزة
Gaza	44.5	42.7	44.0	44.2	41.6	40.3	39.9	37.8	35.5	36.6	36.8	36.7	36.5	37.1	37.1	37.3	34.5	33.5	37.2	غزة
Dier Al-Balah	47.1	46.1	47.9	46.8	47.5	41.4	40.1	38.6	38.4	38.9	38.5	37.0	36.8	37.9	37.6	36.8	34.6	32.5	37.2	دير البلح
Khan Yunis	49.9	47.1	48.3	45.6	47.0	42.7	41.6	40.1	38.7	39.4	38.9	41.9	36.4	35.9	35.4	38.1	33.6	33.2	37.5	خانيونس
Rafah	48.3	48.6	50.9	51.5	50.4	44.4	43.0	40.2	39.0	39.0	39.6	38.7	33.0	33.7	32.9	35.1	34.1	33.8	38.5	رفح
<b>Total</b>	<b>46.9</b>	<b>45.5</b>	<b>46.1</b>	<b>45.3</b>	<b>44.5</b>	<b>41.4</b>	<b>40.4</b>	<b>38.6</b>	<b>36.7</b>	<b>37.8</b>	<b>38.4</b>	<b>37.9</b>	<b>36.0</b>	<b>36.5</b>	<b>36.2</b>	<b>37.3</b>	<b>34.2</b>	<b>33.2</b>	<b>37.4</b>	المجموع
<b>Palestine</b>																				فلسطين
Males	71.5	71.6	71.3	71.7	71.5	69.4	69.2	68.9	67.1	67.2	66.8	67.1	66.7	66.5	65.9	66.5	64.5	65.8	69.5	ذكور
Females	20.7	19.2	19.3	19.2	19.6	17.6	17.5	16.7	14.8	15.6	15.4	15.7	14.6	13.5	13.5	12.8	10.5	10.4	12.9	إناث
<b>Both Sexes</b>	<b>46.4</b>	<b>45.7</b>	<b>45.7</b>	<b>45.8</b>	<b>45.9</b>	<b>43.8</b>	<b>43.7</b>	<b>43.1</b>	<b>41.2</b>	<b>41.7</b>	<b>41.4</b>	<b>41.7</b>	<b>41.0</b>	<b>40.4</b>	<b>40.1</b>	<b>40.0</b>	<b>37.9</b>	<b>38.5</b>	<b>41.6</b>	كلا الجنسين

جدول 18: معدل البطالة من بين المشاركين في القوى العاملة للأفراد 15 سنة فأكثر في فلسطين حسب الجنس والمحافظة، 2000-2018

Table 18: Unemployment Rate Among Labour Force Participants of Individuals Aged 15 Years and Above in Palestine by Sex and Governorate, 2000-2018

Sex and Governorate	2018	2017	2016	2015	2014	2013	2012	2011	2010	2009	2008	2007	2006	2005	2004	2003	2002	2001	2000	الجنس والمحافظة
<b>Males</b>																				ذكور
Jenin	16.8	13.7	15.5	13.7	12.1	15.1	12.9	12.3	15.4	18.6	24.6	20.3	23.5	25.7	30.7	39.0	48.2	40.9	18.4	جنين
Tubas & Northern Valleys	13.9	17.6	15.4	15.5	11.4	14.2	13.7	14.0	11.4	11.3	16.7	20.3	17.5	18.3	22.9	27.0	41.8	33.6	16.3	طوباس والأغوار الشمالية
Tulkarm	14.7	13.2	12.7	13.3	10.8	17.8	25.9	20.5	19.9	18.4	19.6	19.4	21.6	21.4	22.8	26.9	25.9	22.3	17.3	طولكرم
Nablus	13.4	16.1	11.9	12.8	14.0	12.1	10.6	11.8	13.8	12.9	15.0	15.4	16.9	16.8	20.0	25.9	30.7	23.0	10.2	نابلس
Qalqiliya	2.8	7.2	10.1	10.9	10.9	14.6	20.1	20.0	18.5	20.2	22.6	16.9	16.1	21.2	24.2	27.1	30.8	36.7	18.2	قلقيلية
Salfit	17.6	14.6	13.9	11.9	13.8	17.4	13.5	13.7	12.7	14.0	19.5	18.2	18.2	22.1	21.7	27.3	34.4	47.0	18.8	سلفيت
Ramallah & Al-Bireh	14.4	15.5	14.7	17.5	12.8	16.6	16.5	15.5	15.3	17.3	17.8	15.7	15.4	16.2	20.8	21.8	28.1	28.4	9.9	رام الله والبيرة
Jericho & AL Aghwar	15.8	12.3	9.5	12.4	16.4	14.9	15.5	11.9	13.2	8.6	10.0	7.8	14.9	13.0	12.3	9.2	11.6	12.8	7.9	أريحا والأغوار
Jerusalem	9.1	10.8	15.6	12.2	16.8	18.1	17.3	11.9	11.3	11.3	12.2	15.4	14.8	18.3	25.1	24.3	31.0	17.2	12.4	القدس
Bethlehem	17.8	17.1	17.9	11.3	17.7	20.3	20.2	18.3	20.2	20.4	23.0	18.8	13.8	14.2	23.2	19.8	22.7	12.1	10.4	بيت لحم
Hebron	17.1	19.0	18.3	18.1	18.6	21.6	20.4	19.7	21.3	23.2	28.1	23.9	24.9	27.9	27.6	23.3	28.7	17.0	10.5	الخليل
<b>Total</b>	<b>14.7</b>	<b>15.6</b>	<b>15.4</b>	<b>14.8</b>	<b>15.0</b>	<b>17.3</b>	<b>17.2</b>	<b>15.7</b>	<b>16.6</b>	<b>17.5</b>	<b>20.3</b>	<b>18.5</b>	<b>19.1</b>	<b>20.8</b>	<b>24.3</b>	<b>25.5</b>	<b>30.8</b>	<b>23.4</b>	<b>12.6</b>	<b>المجموع</b>
<b>Females</b>																				إناث
Jenin	37.4	38.0	33.5	24.2	31.2	29.7	21.2	17.2	15.0	18.9	14.6	14.1	21.3	23.2	20.4	19.1	20.1	10.1	7.2	جنين
Tubas & Northern Valleys	38.7	36.0	30.8	26.1	26.6	21.2	19.9	17.0	12.6	20.0	17.5	18.8	25.9	25.4	17.2	17.8	25.3	14.6	13.4	طوباس والأغوار الشمالية
Tulkarm	31.4	28.8	31.5	31.4	21.9	27.7	34.5	28.5	31.8	35.7	33.0	25.5	22.4	22.6	19.5	14.4	14.7	12.9	13.1	طولكرم
Nablus	26.3	32.0	31.0	30.5	28.6	26.0	27.3	24.6	13.9	12.8	19.0	16.2	19.8	22.6	22.4	23.2	22.0	21.1	14.5	نابلس
Qalqiliya	27.6	26.0	23.8	22.3	18.5	23.9	26.5	27.8	25.9	37.0	27.0	13.9	17.1	18.8	14.7	8.6	10.7	9.1	13.4	قلقيلية
Salfit	24.5	22.4	22.6	28.2	32.5	27.1	31.9	21.8	22.6	22.6	21.3	21.0	14.7	18.4	10.8	10.3	11.2	11.3	13.6	سلفيت
Ramallah & Al-Bireh	21.0	18.1	20.8	27.2	21.0	19.5	19.8	18.7	17.6	16.4	15.0	17.0	18.8	13.7	15.9	13.6	16.3	7.9	7.1	رام الله والبيرة
Jericho & AL Aghwar	33.9	27.2	16.7	22.3	22.4	22.3	28.0	18.1	10.6	5.9	8.9	16.9	12.2	13.8	15.7	9.9	6.8	5.4	3.9	أريحا والأغوار
Jerusalem	23.0	17.5	12.7	26.4	33.5	23.4	19.6	21.5	18.1	13.4	9.5	9.1	8.3	10.9	14.3	12.7	5.3	4.9	6.5	القدس
Bethlehem	31.1	32.2	32.5	21.7	29.8	24.1	19.5	21.4	24.5	19.4	14.6	13.3	13.4	8.4	5.6	8.8	4.4	5.4	5.6	بيت لحم
Hebron	32.9	38.5	33.6	24.8	28.2	34.2	30.1	25.9	22.5	18.9	19.3	15.5	16.3	16.6	12.8	14.9	10.9	9.2	10.4	الخليل
<b>Total</b>	<b>30.2</b>	<b>32.1</b>	<b>29.4</b>	<b>26.3</b>	<b>27.1</b>	<b>26.8</b>	<b>25.0</b>	<b>22.4</b>	<b>19.7</b>	<b>18.7</b>	<b>17.0</b>	<b>15.5</b>	<b>17.6</b>	<b>18.2</b>	<b>16.5</b>	<b>15.4</b>	<b>14.0</b>	<b>10.7</b>	<b>9.9</b>	<b>المجموع</b>

جدول 18 (تابع) : معدل البطالة من بين المشاركين في القوى العاملة للأفراد 15 سنة فأكثر في فلسطين حسب الجنس والمحافظة، 2000-2018

**Table 18 (Cont.): Unemployment Rate Among Labour Force Participants of Individuals Aged 15 Years and Above in Palestine by Sex and Governorate, 2000-2018**

Sex and Governorate	2018	2017	2016	2015	2014	2013	2012	2011	2010	2009	2008	2007	2006	2005	2004	2003	2002	2001	2000	الجنس والمحافظة
<b>Both Sexes</b>																				كلا الجنسين
Jenin	20.9	18.8	19.1	15.9	16.0	18.1	14.8	13.4	15.3	18.6	22.5	18.9	23.0	25.1	28.3	35.0	44.6	36.7	16.4	جنين
Tubas & Northern Valleys	19.4	21.6	18.5	17.8	15.4	16.0	15.5	14.9	11.7	13.3	16.9	20.0	19.5	20.0	21.7	24.5	39.1	30.4	15.7	طوباس والأغوار الشمالية
Tulkarm	18.1	16.2	16.8	17.5	13.3	19.9	27.5	21.9	22.0	21.6	21.9	20.4	21.8	21.7	22.1	24.5	23.5	20.5	16.5	طولكرم
Nablus	16.0	19.2	15.8	16.8	17.4	15.2	14.4	14.7	13.8	12.9	15.8	15.5	17.5	17.9	20.5	25.4	29.2	22.7	11.1	نابلس
Qalqiliya	7.4	10.4	12.9	13.0	12.4	16.5	21.3	21.5	19.7	23.3	23.4	16.3	16.3	20.7	21.9	22.5	26.9	32.3	17.5	قلقيلية
Salfit	18.9	16.0	15.3	15.3	18.2	19.5	17.7	15.9	15.2	15.6	19.9	18.8	17.4	21.2	18.8	23.0	28.8	40.4	17.8	سلفيت
Ramallah & Al-Bireh	15.4	15.9	16.0	19.6	14.5	17.2	17.2	16.2	15.9	17.1	17.1	16.0	16.2	15.6	19.8	20.3	25.7	25.8	9.5	رام الله والبيرة
Jericho & AL Aghwar	19.8	15.5	10.8	14.5	17.6	16.4	18.2	13.2	12.6	8.0	9.8	9.7	14.4	13.1	12.8	9.3	10.8	11.1	7.2	أريحا والأغوار
Jerusalem	11.3	11.6	15.3	13.7	18.7	18.8	17.6	13.0	12.1	11.6	11.7	14.4	13.9	17.5	23.7	23.0	28.6	15.9	11.7	القدس
Bethlehem	20.8	20.5	21.2	13.5	20.4	21.2	20.0	19.1	21.2	20.2	20.9	17.4	13.7	13.4	20.9	18.1	20.3	11.2	9.6	بيت لحم
Hebron	19.9	22.6	20.9	19.3	20.4	23.8	22.2	20.9	21.5	22.3	26.5	22.1	23.1	25.9	25.1	22.0	26.3	15.8	10.5	الخليل
<b>Total</b>	<b>17.6</b>	<b>18.7</b>	<b>18.0</b>	<b>17.1</b>	<b>17.5</b>	<b>19.2</b>	<b>18.8</b>	<b>17.1</b>	<b>17.2</b>	<b>17.7</b>	<b>19.7</b>	<b>17.9</b>	<b>18.8</b>	<b>20.4</b>	<b>22.8</b>	<b>23.7</b>	<b>28.2</b>	<b>21.6</b>	<b>12.2</b>	المجموع

جدول 18 (تابع) : معدل البطالة من بين المشاركين في القوى العاملة للأفراد 15 سنة فأكثر في فلسطين حسب الجنس والمحافظة، 2000-2018

Table 18 (Cont.): Unemployment Rate Among labour Force Participants of Individuals Aged 15 Years and Above in Palestine by Sex and Governorate, 2000-2018

Sex and Governorate	2018	2017	2016	2015	2014	2013	2012	2011	2010	2009	2008	2007	2006	2005	2004	2003	2002	2001	2000	الجنس والمحافظة
<b>Males</b>																				ذكور
North Gaza	39.4	34.9	37.8	37.5	39.6	29.0	29.6	25.6	34.7	35.6	40.4	31.8	39.7	33.9	37.5	27.7	38.6	36.4	17.0	شمال غزة
Gaza	40.5	32.2	28.0	30.9	35.4	24.7	23.7	24.3	33.5	33.6	37.2	23.7	33.2	25.5	32.9	27.3	36.6	33.7	17.1	غزة
Dier Al-Balah	50.2	43.0	38.1	44.2	44.0	23.8	24.1	22.3	38.3	32.0	39.7	33.6	35.9	33.6	36.6	31.1	40.0	34.4	21.8	دير البلح
Khan Yunis	47.1	40.4	39.5	37.8	43.8	34.3	29.4	28.1	41.3	47.7	48.6	36.6	36.2	31.2	39.6	34.3	39.6	37.6	21.5	خان يونس
Rafah	45.7	38.3	34.4	34.5	42.1	33.2	28.3	29.3	32.4	36.8	33.9	27.7	30.3	28.8	36.2	29.1	42.7	35.2	19.4	رفح
<b>Total</b>	<b>43.5</b>	<b>36.6</b>	<b>34.4</b>	<b>35.9</b>	<b>39.9</b>	<b>28.4</b>	<b>26.5</b>	<b>25.6</b>	<b>35.9</b>	<b>37.3</b>	<b>40.1</b>	<b>29.7</b>	<b>35.1</b>	<b>29.6</b>	<b>35.8</b>	<b>29.5</b>	<b>38.9</b>	<b>35.2</b>	<b>18.9</b>	المجموع
<b>Females</b>																				إناث
North Gaza	75.7	69.4	64.5	59.4	52.2	52.9	48.5	42.9	42.1	42.2	36.1	29.6	32.8	30.5	29.8	27.1	21.2	19.9	12.4	شمال غزة
Gaza	72.6	68.4	61.0	58.8	57.8	54.5	51.8	39.1	37.8	39.3	48.7	38.0	33.5	37.4	31.6	32.0	29.8	18.4	20.9	غزة
Dier Al-Balah	71.6	65.1	60.9	58.8	64.9	62.5	54.7	42.9	41.6	46.6	47.3	25.9	29.9	41.2	37.6	32.9	38.1	32.3	26.4	دير البلح
Khan Yunis	81.1	73.0	71.9	58.3	53.2	49.3	45.7	49.4	63.4	56.5	38.8	25.1	34.5	30.7	27.3	18.6	24.0	24.8	15.3	خان يونس
Rafah	68.3	69.8	68.9	62.9	54.0	55.7	47.2	46.5	55.1	46.0	41.8	31.6	28.7	29.9	27.2	20.7	23.7	28.6	18.7	رفح
<b>Total</b>	<b>74.5</b>	<b>69.1</b>	<b>65.1</b>	<b>59.4</b>	<b>56.6</b>	<b>54.6</b>	<b>49.7</b>	<b>43.8</b>	<b>47.4</b>	<b>45.8</b>	<b>42.8</b>	<b>29.7</b>	<b>32.2</b>	<b>35.2</b>	<b>31.4</b>	<b>26.6</b>	<b>28.0</b>	<b>23.8</b>	<b>18.7</b>	المجموع
<b>Both Sexes</b>																				كلا الجنسين
North Gaza	49.1	43.2	43.6	41.6	41.9	32.9	32.5	28.3	35.6	36.6	39.7	31.5	39.0	33.6	36.6	27.6	36.9	34.7	16.3	شمال غزة
Gaza	47.9	39.9	34.7	36.4	39.9	30.0	28.2	26.3	34.0	34.4	38.6	25.1	33.2	26.7	32.7	27.7	36.1	32.4	17.5	غزة
Dier Al-Balah	57.0	49.2	44.4	47.9	49.6	32.4	30.6	25.9	38.9	35.2	41.2	32.3	34.9	35.0	36.8	31.4	39.8	34.1	22.5	دير البلح
Khan Yunis	58.0	48.0	48.3	42.5	46.3	37.6	32.7	31.8	44.5	49.1	47.0	34.3	36.0	31.1	38.2	31.9	38.3	36.2	20.4	خان يونس
Rafah	51.6	46.7	43.7	41.6	45.3	38.2	32.6	32.8	36.5	38.3	35.3	28.5	30.1	29.0	35.1	28.1	40.9	34.4	19.3	رفح
<b>Total</b>	<b>52.0</b>	<b>44.4</b>	<b>41.8</b>	<b>41.0</b>	<b>43.7</b>	<b>33.5</b>	<b>30.8</b>	<b>28.5</b>	<b>37.5</b>	<b>38.6</b>	<b>40.5</b>	<b>29.7</b>	<b>34.8</b>	<b>30.3</b>	<b>35.3</b>	<b>29.1</b>	<b>37.9</b>	<b>34.0</b>	<b>18.9</b>	المجموع
<b>Palestine</b>																				فلسطين
Males	25.0	23.2	22.3	22.5	23.9	21.2	20.4	19.1	23.1	24.1	27.1	22.3	24.4	23.8	28.1	26.8	33.5	27.1	14.6	ذكور
Females	51.2	48.2	45.0	39.4	38.6	36.4	32.9	28.4	26.8	26.5	24.3	19.1	20.5	22.2	20.0	18.2	17.0	13.8	12.4	إناث
<b>Both Sexes</b>	<b>30.8</b>	<b>28.4</b>	<b>27.1</b>	<b>26.0</b>	<b>27.0</b>	<b>24.2</b>	<b>22.9</b>	<b>20.9</b>	<b>23.8</b>	<b>24.6</b>	<b>26.6</b>	<b>21.7</b>	<b>23.7</b>	<b>23.5</b>	<b>26.8</b>	<b>25.5</b>	<b>31.2</b>	<b>25.3</b>	<b>14.3</b>	كلا الجنسين

جدول 19: نسبة المشاركة في القوى العاملة ومعدل البطالة من بين المشاركين في القوى العاملة للأفراد 15 سنة فأكثر في فلسطين حسب

المنطقة وحالة اللجوء ونوع التجمع والجنس، 2018

**Table 19: Labour Force Participation Rate and Unemployment Rate Among labour Force Participants of Individuals Aged 15 Years and Above in Palestine by Region, Refugee Status, Type of locality and Sex, 2018**

Region, Refugee Status and Type of locality	معدل البطالة Unemployment Rate			نسبة المشاركة في القوى العاملة Labour Force Participation Rate			المنطقة وحالة اللجوء ونوع التجمع
	الجنس Sex			الجنس Sex			
	المجموع Total	إناث Females	ذكور Males	المجموع Total	إناث Females	ذكور Males	
Region and Refugee Status							المنطقة وحالة اللجوء
West Bank							الضفة الغربية
Refugee	18.5	28.9	15.8	45.8	19.4	71.5	لاجئ
Non-Refugee	17.3	30.7	14.4	46.2	17.0	74.4	غير لاجئ
Total	17.6	30.2	14.7	46.1	17.6	73.7	المجموع
Gaza Strip							قطاع غزة
Refugee	53.9	74.3	45.3	47.5	28.1	67.1	لاجئ
Non-Refugee	48.4	75.1	40.5	45.9	21.4	69.2	غير لاجئ
Total	52.0	74.5	43.5	46.9	25.7	67.8	المجموع
Palestine							فلسطين
Refugee	40.3	60.4	33.1	46.8	24.7	68.8	لاجئ
Non-Refugee	24.3	42.6	20.0	46.1	18.0	73.2	غير لاجئ
Total	30.8	51.2	25.0	46.4	20.7	71.5	المجموع
Region and Type of locality							المنطقة ونوع التجمع
West Bank							الضفة الغربية
Urban	16.9	29.2	14.0	46.2	18.1	73.4	حضر
Rural	18.6	32.7	15.5	46.1	16.5	74.9	ريف
Camps	23.8	33.0	21.7	44.4	16.8	70.7	مخيمات
Total	17.6	30.2	14.7	46.1	17.6	73.7	المجموع
Gaza Strip							قطاع غزة
Urban	51.3	74.4	42.8	47.0	25.6	68.2	حضر
Rural	57.4	77.1	51.5	41.6	19.7	62.3	ريف
Camps	55.4	75.3	47.3	47.0	27.5	66.5	مخيمات
Total	52.0	74.5	43.5	46.9	25.7	67.8	المجموع
Palestine							فلسطين
Urban	31.6	52.4	25.6	46.6	21.3	71.2	حضر
Rural	20.1	34.9	16.8	45.9	16.7	74.3	ريف
Camps	44.2	64.3	37.3	46.0	23.6	68.0	مخيمات
Total	30.8	51.2	25.0	46.4	20.7	71.5	المجموع

جدول 20: التوزيع النسبي للعاملين 15 سنة فأكثر من فلسطين حسب المنطقة والجنس ومكان العمل، 2000-2018

Table 20: Percentage Distribution of Employed Individuals Aged 15 Years and Above from Palestine by Region, Sex and Place of Work, 2000-2018

Years and Region	Sex and Place of Work								الجنس ومكان العمل				السنوات والمنطقة
	Both Sexes				Females				Males		ذكور		
	المجموع Total	إسرائيل والمستعمرات Israel and Settlements	قطاع غزة Gaza Strip	الضفة الغربية West Bank	المجموع Total	إسرائيل والمستعمرات Israel and Settlements	قطاع غزة Gaza Strip	الضفة الغربية West Bank	المجموع Total	إسرائيل والمستعمرات Israel and Settlements	قطاع غزة Gaza Strip	الضفة الغربية West Bank	
2000													2000
West Bank	100	21.4	0.1	78.5	100	2.2	0.1	97.7	100	25.1	0.1	74.8	الضفة الغربية
Gaza Strip	100	12.6	84.4	3.0	100	0.3	99.5	0.2	100	14.6	81.9	3.5	قطاع غزة
Palestine	100	18.8	24.8	56.4	100	1.7	26.2	72.1	100	22.0	24.6	53.4	فلسطين
2001													2001
West Bank	100	16.4	-	83.6	100	2.1	-	97.9	100	19.2	-	80.8	الضفة الغربية
Gaza Strip	100	1.8	96.1	2.1	100	-	100.0	0.0	100	2.1	95.6	2.3	قطاع غزة
Palestine	100	12.5	25.4	62.1	100	1.7	20.8	77.5	100	14.5	26.2	59.3	فلسطين
2002													2002
West Bank	100	12.0	-	88.0	100	1.9	-	98.1	100	14.3	-	85.7	الضفة الغربية
Gaza Strip	100	2.5	96.8	0.7	100	0.1	99.8	0.1	100	2.8	96.4	0.8	قطاع غزة
Palestine	100	9.3	27.5	63.2	100	1.5	18.6	79.9	100	10.8	29.3	59.9	فلسطين
2003													2003
West Bank	100	11.2	-	88.8	100	2.1	-	97.9	100	13.4	-	86.6	الضفة الغربية
Gaza Strip	100	3.1	96.8	0.1	100	-	99.8	0.2	100	3.5	96.4	0.1	قطاع غزة
Palestine	100	8.7	30.0	61.3	100	1.6	22.4	76.0	100	10.2	31.6	58.2	فلسطين
2004													2004
West Bank	100	10.7	-	89.3	100	1.4	-	98.6	100	13.1	-	86.9	الضفة الغربية
Gaza Strip	100	1.1	98.8	0.1	100	-	100.0	0.0	100	1.3	98.6	0.1	قطاع غزة
Palestine	100	8.0	27.8	64.2	100	1.1	20.2	78.7	100	9.6	29.4	61.0	فلسطين
2005													2005
West Bank	100	12.9	-	87.1	100	1.4	-	98.6	100	15.6	-	84.4	الضفة الغربية
Gaza Strip	100	0.4	99.5	0.1	100	-	100.0	-	100	-	99.4	0.1	قطاع غزة
Palestine	100	9.3	28.9	61.8	100	1.1	19.8	79.1	100	10.9	30.7	58.4	فلسطين





جدول 20 (تابع): التوزيع النسبي للعاملين 15 سنة فأكثر من فلسطين حسب المنطقة والجنس ومكان العمل، 2000-2018

Table 20 (Cont.): Percentage Distribution of Employed Individuals Aged 15 Years and Above from Palestine by Region, Sex and Place of Work, 2000-2018

Years and Region	Sex and Place of Work								الجنس ومكان العمل				السنوات والمنطقة
	Both Sexes كلا الجنسين				Females إناث				Males ذكور				
	المجموع Total	إسرائيل والمستعمرات Israel and Settlements	قطاع غزة Gaza Strip	الضفة الغربية West Bank	المجموع Total	إسرائيل والمستعمرات Israel and Settlements	قطاع غزة Gaza Strip	الضفة الغربية West Bank	المجموع Total	إسرائيل والمستعمرات Israel and Settlements	قطاع غزة Gaza Strip	الضفة الغربية West Bank	
2006													2006
West Bank	100	11.7	-	88.3	100	0.8	-	99.2	100	14.5	-	85.5	الضفة الغربية
Gaza Strip	100	0.1	99.8	0.1	100	-	100.0	-	100	-	99.8	0.1	قطاع غزة
Palestine	100	8.6	26.5	64.9	100	0.7	16.9	82.4	100	10.4	28.7	60.9	فلسطين
2007													2007
West Bank	100	12.5	-	87.5	100	1.1	-	98.9	100	15.6	-	84.4	الضفة الغربية
Gaza Strip	100	-	100.0	-	100	-	100.0	-	100	-	100.0	-	قطاع غزة
Palestine	100	8.9	29.1	62.0	100	0.9	21.6	77.5	100	10.8	30.9	58.3	فلسطين
2008													2008
West Bank	100	13.5	-	86.5	100	1.3	-	98.7	100	16.7	-	83.3	الضفة الغربية
Gaza Strip	100	-	100.0	-	100	-	100.0	-	100	-	99.9	0.1	قطاع غزة
Palestine	100	9.9	27.0	63.1	100	1.0	21.2	77.8	100	12.0	28.4	59.6	فلسطين
2009													2009
West Bank	100	13.8	-	86.2	100	1.1	-	98.9	100	16.9	-	83.1	الضفة الغربية
Gaza Strip	100	-	100.0	-	100	0.0	100.0	0.0	100	0.0	100.0	0.0	قطاع غزة
Palestine	100	10.1	26.8	63.1	100	0.8	21.1	78.1	100	12.2	28.0	59.8	فلسطين
2010													2010
West Bank	100	14.2	-	85.8	100	1.1	-	98.9	100	17.2	-	82.8	الضفة الغربية
Gaza Strip	100	-	100.0	-	100	-	100.0	-	100	-	100.0	-	قطاع غزة
Palestine	100	10.4	26.6	63.0	100	0.9	18.5	80.6	100	12.4	28.3	59.3	فلسطين
2011													2011
West Bank	100	14.0	-	86.0	100	1.0	-	99.0	100	17.1	-	82.9	الضفة الغربية
Gaza Strip	100	-	100.0	-	100	-	100.0	-	100	-	100.0	-	قطاع غزة
Palestine	100	9.8	29.8	60.4	100	0.8	21.8	77.4	100	11.7	31.4	56.9	فلسطين

جدول 20 (تابع): التوزيع النسبي للعاملين 15 سنة فأكثر من فلسطين حسب المنطقة والجنس ومكان العمل، 2000-2018

Table 20 (Cont.): Percentage Distribution of Employed Individuals Aged 15 Years and Above from Palestine by Region, Sex and Place of Work, 2000-2018

Years and Region	Sex and Place of Work								الجنس ومكان العمل				السنوات والمنطقة
	Both Sexes كلا الجنسين				Females إناث				Males ذكور				
	المجموع Total	إسرائيل والمستعمرات Israel and Settlements	قطاع غزة Gaza Strip	الضفة الغربية West Bank	المجموع Total	إسرائيل والمستعمرات Israel and Settlements	قطاع غزة Gaza Strip	الضفة الغربية West Bank	المجموع Total	إسرائيل والمستعمرات Israel and Settlements	قطاع غزة Gaza Strip	الضفة الغربية West Bank	
2012													2012
West Bank	100	13.7	-	86.3	100	1.1	-	98.9	100	16.7	-	83.3	الضفة الغربية
Gaza Strip	100	-	99.9	0.1	100	-	100.0	-	100	-	99.9	0.1	قطاع غزة
Palestine	100	9.5	30.7	59.8	100	0.8	23.8	75.4	100	11.3	32.1	56.6	فلسطين
2013													2013
West Bank	100	15.9	-	84.1	100	0.9	-	99.1	100	19.3	-	80.7	الضفة الغربية
Gaza Strip	100	-	99.9	0.1	100	-	100.0	-	100	-	99.9	0.1	قطاع غزة
Palestine	100	11.0	30.8	58.2	100	0.7	24.6	74.7	100	13.1	32.1	54.8	فلسطين
2014													2014
West Bank	100	16.1	-	83.9	100	1.1	-	98.9	100	19.4	-	80.6	الضفة الغربية
Gaza Strip	100	-	99.9	0.1	100	-	100.0	-	100	-	99.9	0.1	قطاع غزة
Palestine	100	11.6	28.0	60.4	100	0.8	27.6	71.6	100	13.9	28.1	58.0	فلسطين
2015													2015
West Bank	100	16.4	-	83.6	100	0.9	-	99.1	100	19.7	-	80.3	الضفة الغربية
Gaza Strip	100	-	99.9	0.1	100	-	100.0	-	100	-	99.9	0.1	قطاع غزة
Palestine	100	11.5	29.7	58.8	100	0.7	26.4	72.9	100	13.7	30.4	55.9	فلسطين
2016													2016
West Bank	100	16.9	-	83.1	100	0.7	-	99.3	100	20.1	-	79.9	الضفة الغربية
Gaza Strip	100	-	99.9	0.1	100	-	100.0	-	100	-	99.8	0.2	قطاع غزة
Palestine	100	11.8	30.5	57.7	100	0.5	27.8	71.7	100	13.9	31.0	55.1	فلسطين
2017													2017
West Bank	100	18.4	-	81.6	100	1.9	-	98.1	100	21.5	-	78.5	الضفة الغربية
Gaza Strip	100	-	99.9	0.1	100	-	99.7	0.3	100	-	99.9	0.1	قطاع غزة
Palestine	100	13.0	29.4	57.6	100	1.4	26.1	72.5	100	15.0	30.0	55.0	فلسطين
2018													2018
West Bank	100	18.2	-	81.8	100	1.1	-	98.9	100	21.4	-	78.6	الضفة الغربية
Gaza Strip	100	-	100.0	-	100	-	100.0	-	100	-	100.0	-	قطاع غزة
Palestine	100	13.3	26.6	60.1	100	0.8	24.7	74.5	100	15.7	26.9	57.4	فلسطين

جدول 21: التوزيع النسبي للعاملين 15 سنة فأكثر من فلسطين حسب الجنس والنشاط الاقتصادي، 2000-2018

Table 21: Percentage Distribution of Employed Individuals Aged 15 Years and Above from Palestine by Sex and Economic Activity, 2000-2018

Sex and Economic Activity	2018	2017	2016	2015	2014	2013	2012	2011	2010	2009	2008	2007	2006	2005	2004	2003	2002	2001	2000	الجنس والنشاط الاقتصادي
<b>Males</b>																				<b>ذكور</b>
Agriculture, Hunting & Fishing	6.2	6.5	7.1	7.8	8.1	8.1	8.9	9.7	9.9	9.9	10.2	11.1	12.6	11.4	12.4	12.5	12.4	9.6	10.3	الزراعة والصيد والحراجه وصيد الأسماك
Mining, Quarrying & Manufacturing	13.8	13.5	13.7	13.3	13.0	12.3	12.5	12.3	12.1	12.7	13.0	13.3	13.1	13.8	13.6	13.5	13.7	14.6	14.7	التعدين والمحاجر والصناعة التحويلية
Construction	20.9	20.0	19.3	18.3	18.1	18.3	17.1	16.5	15.6	14.2	12.8	13.4	13.4	15.3	14.0	15.6	12.8	16.7	23.0	البناء والتشييد
Commerce, Hotels & Restaurants	23.6	23.3	22.6	22.6	22.3	22.1	21.8	22.6	21.5	21.7	23.0	22.1	21.6	21.4	22.1	22.3	22.3	21.6	19.1	التجارة والمطاعم والفنادق
Transportation, Storage & Communication	6.9	7.3	7.1	6.8	6.4	7.6	7.6	7.3	7.1	6.6	6.1	6.8	6.6	6.6	6.4	6.8	6.5	6.4	5.7	النقل والتخزين والاتصالات
Services & Other Branches	28.6	29.4	30.2	31.2	32.1	31.6	32.1	31.6	33.8	34.9	34.9	33.3	32.7	31.5	31.5	29.3	32.3	31.1	27.2	الخدمات والفروع الأخرى
<b>Total</b>	<b>100</b>	<b>100</b>	<b>100</b>	<b>100</b>	<b>100</b>	<b>100</b>	<b>100</b>	<b>100</b>	<b>100</b>	<b>100</b>	<b>100</b>	<b>100</b>	<b>100</b>	<b>100</b>	<b>100</b>	<b>100</b>	<b>100</b>	<b>100</b>	<b>100</b>	<b>المجموع</b>
<b>Females</b>																				<b>إناث</b>
Agriculture, Hunting & Fishing	6.8	7.7	9.0	13.1	21.0	21.6	23.8	22.1	21.4	20.6	26.9	36.8	35.1	32.9	34.1	34.3	30.3	26.7	34.7	الزراعة والصيد والحراجه وصيد الأسماك
Mining, Quarrying & Manufacturing	9.0	10.7	10.9	10.8	9.7	9.2	8.4	8.5	7.4	8.9	8.8	9.5	8.6	8.2	8.0	7.6	8.1	9.6	11.1	التعدين والمحاجر والصناعة التحويلية
Construction	0.3	0.9	0.6	0.5	0.7	0.3	0.3	0.4	0.3	0.1	0.2	0.2	0.2	0.3	0.2	0.1	0.2	0.7	0.3	البناء والتشييد
Commerce, Hotels & Restaurants	11.0	11.9	11.9	11.1	10.2	8.2	8.4	8.4	8.0	7.3	7.6	7.8	7.5	8.3	7.2	8.2	7.2	8.2	7.6	التجارة والمطاعم والفنادق
Transportation, Storage & Communication	2.2	2.4	1.9	1.1	1.3	1.3	1.1	0.6	0.8	1.3	0.8	0.4	0.9	0.6	0.6	0.5	0.4	0.4	0.6	النقل والتخزين والاتصالات
Services & Other Branches	70.7	66.4	65.7	63.4	57.1	59.4	58.0	60.0	62.1	61.8	55.7	45.3	47.7	49.7	49.9	49.3	53.8	54.4	45.7	الخدمات والفروع الأخرى
<b>Total</b>	<b>100</b>	<b>100</b>	<b>100</b>	<b>100</b>	<b>100</b>	<b>100</b>	<b>100</b>	<b>100</b>	<b>100</b>	<b>100</b>	<b>100</b>	<b>100</b>	<b>100</b>	<b>100</b>	<b>100</b>	<b>100</b>	<b>100</b>	<b>100</b>	<b>100</b>	<b>المجموع</b>
<b>Both Sexes</b>																				<b>كلا الجنسين</b>
Agriculture, Hunting & Fishing	6.3	6.7	7.4	8.7	10.4	10.3	11.5	11.9	11.8	11.9	13.4	16.1	16.7	15.0	16.4	16.2	15.3	12.2	14.1	الزراعة والصيد والحراجه وصيد الأسماك
Mining, Quarrying & Manufacturing	13.0	13.1	13.2	12.9	12.4	11.8	11.8	11.7	11.3	12.0	12.2	12.5	12.3	12.9	12.6	12.5	12.7	13.8	14.2	التعدين والمحاجر والصناعة التحويلية
Construction	17.7	17.2	16.3	15.2	15.0	15.3	14.2	13.7	13.0	11.7	10.4	10.9	11.0	12.8	11.5	12.9	10.7	14.2	19.4	البناء والتشييد
Commerce, Hotels & Restaurants	21.7	21.6	20.9	20.6	20.2	19.8	19.5	20.2	19.2	19.1	20.1	19.4	19.0	19.2	19.4	19.9	19.8	19.5	17.3	التجارة والمطاعم والفنادق
Transportation, Storage & Communication	6.2	6.5	6.3	5.9	5.5	6.5	6.5	6.1	6.0	5.7	5.0	5.5	5.6	5.6	5.3	5.7	5.5	5.5	4.9	النقل والتخزين والاتصالات
Services & Other Branches	35.1	34.9	35.9	36.7	36.5	36.3	36.5	36.4	38.7	39.6	38.9	35.6	35.4	34.5	34.8	32.8	36.0	34.8	30.1	الخدمات والفروع الأخرى
<b>Total</b>	<b>100</b>	<b>100</b>	<b>100</b>	<b>100</b>	<b>100</b>	<b>100</b>	<b>100</b>	<b>100</b>	<b>100</b>	<b>100</b>	<b>100</b>	<b>100</b>	<b>100</b>	<b>100</b>	<b>100</b>	<b>100</b>	<b>100</b>	<b>100</b>	<b>100</b>	<b>المجموع</b>

جدول 22: التوزيع النسبي للعاملين 15 سنة فأكثر من فلسطين حسب الجنس والنشاط الاقتصادي ومكان العمل، 2018

**Table 22: Percentage Distribution of Employed Individuals Aged 15 Years and Above from Palestine by Sex, Economic Activity and Place of Work, 2018**

Sex and Economic Activity	Place of Work مكان العمل				الجنس والنشاط الاقتصادي
	المجموع Total	إسرائيل والمستعمرات Israel and Settlements	قطاع غزة Gaza Strip	الضفة الغربية West Bank	
<b>Males</b>					<b>ذكور</b>
Agriculture, Hunting & Fishing	6.2	6.7	6.1	6.2	الزراعة والصيد والحراجه وصيد الأسماك
Mining, Quarrying & Manufacturing	13.8	13.8	6.5	17.2	التعدين والمحاجر والصناعة التحويلية
Construction	20.9	64.9	4.1	16.8	البناء والتشييد
Commerce, Hotels & Restaurants	23.6	9.6	24.8	27.0	التجارة والمطاعم والفنادق
Transportation, Storage & Communication	6.9	2.2	9.8	6.8	النقل والتخزين والاتصالات
Services & Other Branches	28.6	2.8	48.7	26.0	الخدمات والفروع الأخرى
<b>Total</b>	<b>100</b>	<b>100</b>	<b>100</b>	<b>100</b>	<b>المجموع</b>
<b>Females</b>					<b>إناث</b>
Agriculture, Hunting & Fishing	6.8	26.4	3.4	7.8	الزراعة والصيد والحراجه وصيد الأسماك
Mining, Quarrying & Manufacturing	9.0	14.8	2.9	11.0	التعدين والمحاجر والصناعة التحويلية
Construction	0.3	0.8	0.0	0.4	البناء والتشييد
Commerce, Hotels & Restaurants	11.0	15.3	4.2	13.2	التجارة والمطاعم والفنادق
Transportation, Storage & Communication	2.2	6.9	1.5	2.4	النقل والتخزين والاتصالات
Services & Other Branches	70.7	35.8	88.0	65.2	الخدمات والفروع الأخرى
<b>Total</b>	<b>100</b>	<b>100</b>	<b>100</b>	<b>100</b>	<b>المجموع</b>
<b>Both Sexes</b>					<b>كلا الجنسين</b>
Agriculture, Hunting & Fishing	6.3	6.8	5.7	6.5	الزراعة والصيد والحراجه وصيد الأسماك
Mining, Quarrying & Manufacturing	13.0	13.9	6.0	16.0	التعدين والمحاجر والصناعة التحويلية
Construction	17.7	64.3	3.5	13.7	البناء والتشييد
Commerce, Hotels & Restaurants	21.7	9.6	21.8	24.3	التجارة والمطاعم والفنادق
Transportation, Storage & Communication	6.2	2.2	8.6	6.0	النقل والتخزين والاتصالات
Services & Other Branches	35.1	3.2	54.4	33.5	الخدمات والفروع الأخرى
<b>Total</b>	<b>100</b>	<b>100</b>	<b>100</b>	<b>100</b>	<b>المجموع</b>

جدول 23: التوزيع النسبي للعاملين 15 سنة فأكثر من الضفة الغربية حسب الجنس والنشاط الاقتصادي ومكان العمل، 2018

**Table 23: Percentage Distribution of Employed Individuals Aged 15 Years and Above from the West Bank by Sex, Economic Activity and Place of Work, 2018**

Sex and Economic Activity	Place of Work				الجنس والنشاط الاقتصادي
	المجموع Total	إسرائيل والمستعمرات Israel and Settlements	قطاع غزة Gaza Strip	الضفة الغربية West Bank	
<b>Males</b>					<b>ذكور</b>
Agriculture, Hunting & Fishing	6.3	6.7	0.0	6.2	الزراعة والصيد والحراجه وصيد الأسماك
Mining, Quarrying & Manufacturing	16.5	13.8	0.0	17.2	التعدين والمحاجر والصناعة التحويلية
Construction	27.1	64.9	0.0	16.8	البناء والتشييد
Commerce, Hotels & Restaurants	23.2	9.6	0.0	27.0	التجارة والمطاعم والفنادق
Transportation, Storage & Communication	5.8	2.2	0.0	6.8	النقل والتخزين والاتصالات
Services & Other Branches	21.1	2.8	0.0	26.0	الخدمات والفروع الأخرى
<b>Total</b>	<b>100</b>	<b>100</b>	<b>0.0</b>	<b>100</b>	<b>المجموع</b>
<b>Females</b>					<b>إناث</b>
Agriculture, Hunting & Fishing	8.0	26.4	0.0	7.8	الزراعة والصيد والحراجه وصيد الأسماك
Mining, Quarrying & Manufacturing	11.0	14.8	0.0	11.0	التعدين والمحاجر والصناعة التحويلية
Construction	0.4	0.8	0.0	0.4	البناء والتشييد
Commerce, Hotels & Restaurants	13.2	15.3	0.0	13.2	التجارة والمطاعم والفنادق
Transportation, Storage & Communication	2.4	6.9	0.0	2.4	النقل والتخزين والاتصالات
Services & Other Branches	65.0	35.8	0.0	65.2	الخدمات والفروع الأخرى
<b>Total</b>	<b>100</b>	<b>100</b>	<b>0.0</b>	<b>100</b>	<b>المجموع</b>
<b>Both Sexes</b>					<b>كلا الجنسين</b>
Agriculture, Hunting & Fishing	6.5	6.8	0.0	6.5	الزراعة والصيد والحراجه وصيد الأسماك
Mining, Quarrying & Manufacturing	15.6	13.9	0.0	16.0	التعدين والمحاجر والصناعة التحويلية
Construction	22.9	64.3	0.0	13.7	البناء والتشييد
Commerce, Hotels & Restaurants	21.6	9.6	0.0	24.3	التجارة والمطاعم والفنادق
Transportation, Storage & Communication	5.3	2.2	0.0	6.0	النقل والتخزين والاتصالات
Services & Other Branches	28.1	3.2	0.0	33.5	الخدمات والفروع الأخرى
<b>Total</b>	<b>100</b>	<b>100</b>	<b>0.0</b>	<b>100</b>	<b>المجموع</b>

جدول 24: التوزيع النسبي للعاملين 15 سنة فأكثر من قطاع غزة حسب النشاط الاقتصادي والجنس، 2018

**Table 24: Percentage Distribution of Employed Individuals Aged 15 Years and Above from Gaza Strip by Economic Activity and Sex, 2018**

Economic Activity	Sex			النشاط الاقتصادي
	المجموع Total	إناث Females	ذكور Males	
Agriculture, Hunting & Fishing	5.7	3.4	6.1	الزراعة والصيد والحراجه وصيد الأسماك
Mining, Quarrying & Manufacturing	6.0	2.9	6.5	التعدين والمحاجر والصناعة التحويلية
Construction	3.5	0.0	4.1	البناء والتشييد
Commerce, Hotels & Restaurants	21.8	4.2	24.8	التجارة والمطاعم والفنادق
Transportation, Storage & Communication	8.6	1.5	9.8	النقل والتخزين والاتصالات
Services & Other Branches	54.4	88.0	48.7	الخدمات والفروع الأخرى
<b>Total</b>	<b>100</b>	<b>100</b>	<b>100</b>	<b>المجموع</b>

**جدول 25: التوزيع النسبي للعاملين 15 سنة فأكثر من فلسطين حسب الجنس وعدد السنوات الدراسية ومكان العمل، 2018**  
**Table 25: Percentage Distribution of Employed Individuals Aged 15 Years and Above from Palestine by Sex, Years of Schooling and Place of Work, 2018**

Sex and Years of Schooling	Place of Work مكان العمل				الجنس وعدد السنوات الدراسية
	المجموع Total	إسرائيل والمستعمرات Israel and Settlements	قطاع غزة Gaza Strip	الضفة الغربية West Bank	
<b>Males ذكور</b>					
0	0.3	0.2	0.3	0.3	0
1-6	8.8	10.8	9.3	8.0	6-1
7-9	20.8	26.1	17.3	20.9	9-7
10-12	39.6	47.5	34.3	39.9	12-10
13+	30.5	15.4	38.8	30.9	+13
<b>Total المجموع</b>	<b>100</b>	<b>100</b>	<b>100.0</b>	<b>100</b>	
<b>Females إناث</b>					
0	1.4	2.1	0.5	1.7	0
1-6	6.1	19.3	2.4	7.3	6-1
7-9	7.5	20.0	4.8	8.3	9-7
10-12	16.6	34.9	11.6	18.1	12-10
13+	68.4	23.7	80.7	64.6	+13
<b>Total المجموع</b>	<b>100</b>	<b>100</b>	<b>100.0</b>	<b>100</b>	
<b>Both Sexes كلا الجنسين</b>					
0	0.5	0.2	0.3	0.6	0
1-6	8.3	10.8	8.3	7.8	6-1
7-9	18.7	26.1	15.5	18.5	9-7
10-12	36.0	47.4	31.0	35.7	12-10
13+	36.5	15.5	44.9	37.4	+13
<b>Total المجموع</b>	<b>100</b>	<b>100</b>	<b>100.0</b>	<b>100</b>	

جدول 26: التوزيع النسبي للعاملين 15 سنة فأكثر من الضفة الغربية حسب الجنس وعدد السنوات الدراسية ومكان العمل، 2018  
**Table 26: Percentage Distribution of Employed Individuals Aged 15 Years and Above from the West Bank by Sex, Years of Schooling and Place of Work, 2018**

Sex and Years of Schooling	Place of Work				الجنس وعدد السنوات الدراسية
	المجموع Total	إسرائيل والمستعمرات Israel and Settlements	قطاع غزة Gaza Strip	الضفة الغربية West Bank	
<b>Males</b>					<b>ذكور</b>
0	0.3	0.2	0.0	0.3	0
1-6	8.6	10.8	0.0	8.0	6-1
7-9	22.0	26.1	0.0	20.9	9-7
10-12	41.5	47.5	0.0	39.9	12-10
13+	27.6	15.4	0.0	30.9	+13
<b>Total</b>	<b>100</b>	<b>100</b>	<b>0.0</b>	<b>100</b>	<b>المجموع</b>
<b>Females</b>					<b>إناث</b>
0	1.8	2.1	0.0	1.7	0
1-6	7.4	19.3	0.0	7.3	6-1
7-9	8.4	20.0	0.0	8.3	9-7
10-12	18.3	34.9	0.0	18.1	12-10
13+	64.1	23.7	0.0	64.6	+13
<b>Total</b>	<b>100</b>	<b>100</b>	<b>0.0</b>	<b>100</b>	<b>المجموع</b>
<b>Both Sexes</b>					<b>كلا الجنسين</b>
0	0.5	0.2	0.0	0.6	0
1-6	8.4	10.8	0.0	7.8	6-1
7-9	19.9	26.1	0.0	18.5	9-7
10-12	37.8	47.4	0.0	35.7	12-10
13+	33.4	15.5	0.0	37.4	+13
<b>Total</b>	<b>100</b>	<b>100</b>	<b>0.0</b>	<b>100</b>	<b>المجموع</b>

جدول 27: التوزيع النسبي للعاملين 15 سنة فأكثر من قطاع غزة حسب عدد السنوات الدراسية والجنس، 2018  
**Table 27: Percentage Distribution of Employed Individuals Aged 15 Years and Above from Gaza Strip by Years of Schooling and Sex, 2018**

Years of Schooling	Sex			عدد السنوات الدراسية
	المجموع Total	إناث Females	ذكور Males	
0	0.3	0.5	0.3	0
1-6	8.3	2.4	9.3	6-1
7-9	15.5	4.8	17.3	9-7
10-12	31.1	11.6	34.3	12-10
13+	44.8	80.7	38.8	+13
<b>Total</b>	<b>100</b>	<b>100</b>	<b>100</b>	<b>المجموع</b>



**جدول 28: التوزيع النسبي للعاملين 15 سنة فأكثر من فلسطين حسب المنطقة والحالة العملية والجنس، 2018**  
**Table 28: Percentage Distribution of Employed Individuals Aged 15 Years and Above from Palestine by Region, Employment Status and Sex, 2018**

Region and Employment Status	Sex الجنس			المنطقة والحالة العملية
	المجموع Total	إناث Females	ذكور Males	
<b>West Bank</b>				<b>الضفة الغربية</b>
Employer	8.4	2.5	9.5	صاحب عمل
Self Employed	20.1	14.4	21.2	يعمل لحسابه
Wage Employee	66.7	72.8	65.6	مستخدم بأجر
Unpaid Family Member	4.8	10.3	3.7	عضو أسرة بدون أجر
<b>Total</b>	<b>100</b>	<b>100</b>	<b>100</b>	<b>المجموع</b>
<b>Gaza Strip</b>				<b>قطاع غزة</b>
Employer	3.4	2.3	3.6	صاحب عمل
Self Employed	15.6	10.2	16.5	يعمل لحسابه
Wage Employee	78.0	83.4	77.1	مستخدم بأجر
Unpaid Family Member	3.0	4.1	2.8	عضو أسرة بدون أجر
<b>Total</b>	<b>100</b>	<b>100</b>	<b>100</b>	<b>المجموع</b>
<b>Palestine</b>				<b>فلسطين</b>
Employer	7.1	2.4	7.9	صاحب عمل
Self Employed	18.9	13.4	19.9	يعمل لحسابه
Wage Employee	69.7	75.4	68.7	مستخدم بأجر
Unpaid Family Member	4.3	8.8	3.5	عضو أسرة بدون أجر
<b>Total</b>	<b>100</b>	<b>100</b>	<b>100</b>	<b>المجموع</b>

**جدول 29: التوزيع النسبي للعاملين 15 سنة فأكثر من فلسطين حسب الجنس والمهنة ومكان العمل، 2018**  
**Table 29: Percentage Distribution of Employed Individuals Aged 15 Years and Above from Palestine by Sex, Occupation and Place of Work, 2018**

Sex and Occupation	Place of Work مكان العمل				الجنس والمهنة
	المجموع Total	إسرائيل والمستعمرات Israel and Settlement	قطاع غزة Gaza Strip	الضفة الغربية West Bank	
<b>Males</b>					<b>ذكور</b>
Legislators, Senior Officials & Managers	3.5	1.8	1.9	4.7	المشرعون وموظفو الإدارة العليا
Professionals, Technicians, Associates & Clerks	20.8	1.5	31.9	20.9	الفنيون والمتخصصون والمساعدون والكتبة
Service & Sales Workers	19.7	4.3	27.0	20.4	عمال الخدمات والباعة في الأسواق
Skilled Agricultural & Fishery Workers	2.9	0.3	2.2	3.9	العمال المهرة في الزراعة والصيد
Craft and Related Trade Workers	22.6	50.5	10.6	20.6	العاملون في الحرف وما إليها من المهن
Plant & Machine Operators & Assemblers	11.0	6.0	10.2	12.6	مشغلو الآلات ومجموعها
Elementary Occupations	19.5	35.6	16.2	16.9	المهن الأولية
<b>Total</b>	<b>100</b>	<b>100</b>	<b>100</b>	<b>100</b>	<b>المجموع</b>
<b>Females</b>					<b>إناث</b>
Legislators, Senior Officials & Managers	4.0	0.8	5.1	3.7	المشرعون وموظفو الإدارة العليا
Professionals, Technicians, Associates & Clerks	61.0	17.6	75.9	56.5	الفنيون والمتخصصون والمساعدون والكتبة
Service & Sales Workers	14.9	18.0	9.6	16.6	عمال الخدمات والباعة في الأسواق
Skilled Agricultural & Fishery Workers	5.3	0.0	1.1	6.8	العمال المهرة في الزراعة والصيد
Craft and Related Trade Workers	4.8	5.5	4.6	4.8	العاملون في الحرف وما إليها من المهن
Plant & Machine Operators & Assemblers	3.2	1.4	0.6	4.1	مشغلو الآلات ومجموعها
Elementary Occupations	6.8	56.7	3.1	7.5	المهن الأولية
<b>Total</b>	<b>100</b>	<b>100</b>	<b>100</b>	<b>100</b>	<b>المجموع</b>
<b>Both Sexes</b>					<b>كلا الجنسين</b>
Legislators, Senior Officials & Managers	3.6	1.8	2.4	4.5	المشرعون وموظفو الإدارة العليا
Professionals, Technicians, Associates & Clerks	27.1	1.6	38.2	27.8	الفنيون والمتخصصون والمساعدون والكتبة
Service & Sales Workers	18.9	4.5	24.5	19.7	عمال الخدمات والباعة في الأسواق
Skilled Agricultural & Fishery Workers	3.3	0.3	2.1	4.4	العمال المهرة في الزراعة والصيد
Craft and Related Trade Workers	19.8	50.1	9.7	17.5	العاملون في الحرف وما إليها من المهن
Plant & Machine Operators & Assemblers	9.8	6.0	8.9	11.0	مشغلو الآلات ومجموعها
Elementary Occupations	17.5	35.7	14.2	15.1	المهن الأولية
<b>Total</b>	<b>100</b>	<b>100</b>	<b>100</b>	<b>100</b>	<b>المجموع</b>

جدول 30: التوزيع النسبي للعاملين 15 سنة فأكثر من الضفة الغربية حسب الجنس والنشاط الاقتصادي والمحافظة، 2018  
**Table 30: Percentage Distribution of Employed Individuals Aged 15 Years and Above from the West Bank by Sex, Economic Activity and Governorate, 2018**

Sex and Governorate	النشاط الاقتصادي Economic Activity							الجنس والمحافظة
	المجموع Total	الخدمات والفروع الأخرى Services & Other Branches	النقل والتخزين والاتصالات Transportation, Storage & Communication	التجارة والمطاعم والفنادق Commerce, Hotels & Restaurants	البناء والتشييد Cons- truction	التعدين والمحاجر والصناعة التحويلية Mining, Quarrying & Manufacturing	الزراعة والصيد والحراجة وصيد الأسماك Agriculture, Hunting & Fishing	
<b>Males</b>								<b>ذكور</b>
Jenin	100	21.1	5.3	26.0	25.5	11.6	10.5	جنين
Tubas & Northern Valleys	100	23.2	5.2	16.8	19.9	7.9	27.0	طوباس والأغوار الشمالية
Tulkarm	100	28.9	5.0	19.2	24.2	14.0	8.7	طولكرم
Nablus	100	22.1	7.0	24.0	22.1	19.1	5.7	نابلس
Qalqiliya	100	20.2	4.2	21.9	27.8	16.5	9.4	قلقيلية
Salfit	100	17.0	6.5	18.5	32.5	23.8	1.7	سلفيت
Ramallah & Al-Bireh	100	26.2	6.5	20.9	28.9	14.9	2.6	رام الله والبيرة
Jericho & AL Aghwar	100	27.9	4.4	17.2	7.8	11.0	31.7	أريحا والأغوار
Jerusalem	100	18.6	10.9	27.3	25.6	17.0	0.6	القدس
Bethlehem	100	19.0	4.8	24.1	29.4	19.5	3.2	بيت لحم
Hebron	100	17.5	4.4	23.6	32.0	17.9	4.6	الخليل
<b>Total</b>	<b>100</b>	<b>21.1</b>	<b>5.8</b>	<b>23.2</b>	<b>27.1</b>	<b>16.5</b>	<b>6.3</b>	<b>المجموع</b>
<b>Females</b>								<b>إناث</b>
Jenin	100	56.6	0.4	16.8	0.6	12.0	13.6	جنين
Tubas & Northern Valleys	100	54.6	0.8	16.7	0.0	8.2	19.7	طوباس والأغوار الشمالية
Tulkarm	100	69.3	1.3	11.8	0.0	12.7	4.9	طولكرم
Nablus	100	58.0	3.0	17.7	1.7	8.4	11.2	نابلس
Qalqiliya	100	59.6	0.0	6.8	0.0	19.5	14.1	قلقيلية
Salfit	100	56.3	4.0	13.4	0.7	24.9	0.7	سلفيت
Ramallah & Al-Bireh	100	82.6	8.7	3.4	0.0	5.3	0.0	رام الله والبيرة
Jericho & AL Aghwar	100	74.7	0.3	12.1	0.0	5.6	7.3	أريحا والأغوار
Jerusalem	100	82.4	2.3	12.1	0.0	3.2	0.0	القدس
Bethlehem	100	67.6	1.6	17.8	0.0	8.3	4.7	بيت لحم
Hebron	100	62.2	1.9	11.5	0.0	15.4	9.0	الخليل
<b>Total</b>	<b>100</b>	<b>65.0</b>	<b>2.4</b>	<b>13.2</b>	<b>0.4</b>	<b>11.0</b>	<b>8.0</b>	<b>المجموع</b>
<b>Both Sexes</b>								<b>كلا الجنسين</b>
Jenin	100	26.7	4.5	24.6	21.5	11.7	11.0	جنين
Tubas & Northern Valleys	100	28.5	4.4	16.8	16.6	7.9	25.8	طوباس والأغوار الشمالية
Tulkarm	100	35.7	4.4	18.0	20.2	13.7	8.0	طولكرم
Nablus	100	28.4	6.3	22.9	18.5	17.2	6.7	نابلس
Qalqiliya	100	25.9	3.6	19.7	23.8	16.9	10.1	قلقيلية
Salfit	100	23.9	6.0	17.6	27.0	24.0	1.5	سلفيت
Ramallah & Al-Bireh	100	33.7	6.8	18.6	25.1	13.6	2.2	رام الله والبيرة
Jericho & AL Aghwar	100	36.5	3.7	16.3	6.4	10.0	27.1	أريحا والأغوار
Jerusalem	100	27.4	9.7	25.2	22.1	15.1	0.5	القدس
Bethlehem	100	28.5	4.2	22.9	23.6	17.3	3.5	بيت لحم
Hebron	100	24.2	4.0	21.8	27.2	17.5	5.3	الخليل
<b>Total</b>	<b>100</b>	<b>28.1</b>	<b>5.3</b>	<b>21.6</b>	<b>22.9</b>	<b>15.6</b>	<b>6.5</b>	<b>المجموع</b>

جدول 31: التوزيع النسبي للعاملين 15 سنة فأكثر من قطاع غزة حسب الجنس والمحافظة والنشاط الاقتصادي، 2018

**Table 31: Percentage Distribution of Employed Individuals Aged 15 Years and Above from Gaza Strip by Sex, Governorate and Economic Activity, 2018**

Sex and Governorate	Economic Activity النشاط الاقتصادي							الجنس والمحافظة
	المجموع Total	الخدمات والفروع الأخرى Services & Other Branches	النقل والتخزين والاتصالات Transportation, Storage & Communication	التجارة والمطاعم والفنادق Commerce, Hotels & Restaurants	البناء والتشييد Cons- truction	التعدين والمحاجر والصناعة التحويلية Mining, Quarrying & Manufacturing	الزراعة والصيد والحراجة وصيد الأسماك Agriculture, Hunting & Fishing	
<b>Males</b>								<b>ذكور</b>
North Gaza	100	46.0	12.2	21.8	4.7	8.5	6.8	شمال غزة
Gaza	100	45.4	9.8	31.2	4.2	7.7	1.7	غزة
Dier Al-Balah	100	62.5	6.7	16.6	2.8	3.9	7.5	دير البلح
Khan Yunis	100	50.4	8.8	22.8	5.1	4.8	8.1	خان يونس
Rafah	100	48.1	10.0	21.0	2.2	4.4	14.3	رفح
<b>Total</b>	<b>100</b>	<b>48.7</b>	<b>9.8</b>	<b>24.8</b>	<b>4.1</b>	<b>6.5</b>	<b>6.1</b>	<b>المجموع</b>
<b>Females</b>								<b>إناث</b>
North Gaza	100	84.3	1.4	4.6	0.0	6.1	3.6	شمال غزة
Gaza	100	86.8	3.8	8.0	0.0	1.1	0.3	غزة
Dier Al-Balah	100	94.4	0.0	1.2	0.0	2.5	1.9	دير البلح
Khan Yunis	100	91.6	0.7	1.5	0.0	2.3	3.9	خان يونس
Rafah	100	82.3	0.0	3.0	0.0	3.7	11.0	رفح
<b>Total</b>	<b>100</b>	<b>88.0</b>	<b>1.5</b>	<b>4.2</b>	<b>0.0</b>	<b>2.9</b>	<b>3.4</b>	<b>المجموع</b>
<b>Both Sexes</b>								<b>كلا الجنسين</b>
North Gaza	100	50.9	10.8	19.6	4.1	8.2	6.4	شمال غزة
Gaza	100	50.4	9.1	28.4	3.7	6.9	1.5	غزة
Dier Al-Balah	100	69.2	5.3	13.4	2.2	3.6	6.3	دير البلح
Khan Yunis	100	56.3	7.6	19.7	4.4	4.5	7.5	خان يونس
Rafah	100	53.8	8.3	18.0	1.8	4.3	13.8	رفح
<b>Total</b>	<b>100</b>	<b>54.4</b>	<b>8.6</b>	<b>21.8</b>	<b>3.5</b>	<b>6.0</b>	<b>5.7</b>	<b>المجموع</b>

**جدول 32: التوزيع النسبي للعاملين 15 سنة فأكثر من فلسطين حسب الجنس والنشاط الاقتصادي وعدد السنوات الدراسية، 2018**  
**Table 32: Percentage Distribution of Employed Individuals Aged 15 Years and Above from Palestine by Sex, Economic Activity and Years of Schooling, 2018**

Sex and Economic Activity	عدد السنوات الدراسية Years of Schooling						الجنس والنشاط الاقتصادي
	المجموع Total	+13	12-10	9-7	6-1	0	
<b>Males</b>							<b>ذكور</b>
Agriculture, Hunting & Fishing	6.2	2.8	6.6	8.2	10.8	39.7	الزراعة والصيد والحراجه وصيد الأسماك
Mining, Quarrying & Manufacturing	13.8	8.7	15.7	17.3	14.8	10.3	التعدين والمحاجر والصناعة التحويلية
Construction	20.9	11.4	24.4	27.5	23.2	9.2	البناء والتشييد
Commerce, Hotels & Restaurants	23.6	19.7	25.3	25.6	25.5	20.2	التجارة والمطاعم والفنادق
Transportation, Storage & Communication	6.9	5.5	8.0	6.5	7.9	2.3	النقل والتخزين والاتصالات
Services & Other Branches	28.6	51.9	20.0	14.9	17.8	18.3	الخدمات والفروع الأخرى
<b>Total</b>	<b>100</b>	<b>100</b>	<b>100</b>	<b>100</b>	<b>100</b>	<b>100</b>	<b>المجموع</b>
<b>Females</b>							<b>إناث</b>
Agriculture, Hunting & Fishing	6.8	0.7	11.2	25.6	31.3	45.3	الزراعة والصيد والحراجه وصيد الأسماك
Mining, Quarrying & Manufacturing	9.0	3.2	20.8	22.0	23.5	16.9	التعدين والمحاجر والصناعة التحويلية
Construction	0.3	0.2	0.7	0.4	0.5	-	البناء والتشييد
Commerce, Hotels & Restaurants	11	7.0	18.6	19.7	20.2	29.3	التجارة والمطاعم والفنادق
Transportation, Storage & Communication	2.2	2.8	1.1	0.5	0.7	0.0	النقل والتخزين والاتصالات
Services & Other Branches	70.7	86.1	47.6	31.8	23.8	8.5	الخدمات والفروع الأخرى
<b>Total</b>	<b>100</b>	<b>100</b>	<b>100</b>	<b>100</b>	<b>100</b>	<b>100</b>	<b>المجموع</b>
<b>Both Sexes</b>							<b>كلا الجنسين</b>
Agriculture, Hunting & Fishing	6.3	2.2	6.9	9.3	13.1	42.4	الزراعة والصيد والحراجه وصيد الأسماك
Mining, Quarrying & Manufacturing	13	7.1	16.0	17.6	15.8	13.4	التعدين والمحاجر والصناعة التحويلية
Construction	17.7	8.1	22.7	25.8	20.6	4.9	البناء والتشييد
Commerce, Hotels & Restaurants	21.7	16.0	24.8	25.3	24.9	24.5	التجارة والمطاعم والفنادق
Transportation, Storage & Communication	6.2	4.7	7.5	6.1	7.1	1.2	النقل والتخزين والاتصالات
Services & Other Branches	35.1	61.9	22.1	15.9	18.5	13.6	الخدمات والفروع الأخرى
<b>Total</b>	<b>100</b>	<b>100</b>	<b>100</b>	<b>100</b>	<b>100</b>	<b>100</b>	<b>المجموع</b>

جدول 33: التوزيع النسبي للعاملين 15 سنة فأكثر من فلسطين حسب الجنس والمهنة وعدد السنوات الدراسية، 2018

**Table 33: Percentage Distribution of Employed Individuals Aged 15 Years and Above from Palestine by Sex, Occupation and Years of Schooling, 2018**

Sex and Occupation	عدد السنوات الدراسية Years of Schooling						الجنس والمهنة
	المجموع Total	+13	12-10	9-7	6-1	0	
<b>Males</b>							<b>ذكور</b>
Legislators, Senior Officials & Managers	3.5	6.7	2.2	2.3	1.2	-	المشروع وموظفو الإدارة العليا
Professionals, Technicians, Associates and Clerks	20.8	50.0	10.1	5.6	4.3	4.8	الفنيون والمتخصصون والمساعدون والكتابة
Service and Sales Workers	19.7	17.7	21.5	18.9	20.3	16.9	عمال الخدمات والباعة في الأسواق
Skilled Agricultural & Fishery Workers	2.9	1.4	2.7	3.8	5.8	23.5	العمال المهرة في الزراعة والصيد
Craft and Related Trade Workers	22.6	10.9	26.6	31.1	25.1	13.6	العاملون في الحرف وما إليها من المهن
Plant & Machine Operators & Assemblers	11.0	5.0	14.4	12.6	12.7	0.4	مشغلو الآلات ومجموعها
Elementary Occupations	19.5	8.3	22.5	25.7	30.6	40.8	المهن الأولية
<b>Total</b>	<b>100</b>	<b>100</b>	<b>100</b>	<b>100</b>	<b>100</b>	<b>100</b>	<b>المجموع</b>
<b>Females</b>							<b>إناث</b>
Legislators, Senior Officials & Managers	4.0	5.4	1.5	0.6	0.7	-	المشروع وموظفو الإدارة العليا
Professionals, Technicians, Associates and Clerks	61.0	84.6	18.0	2.3	0.5	-	الفنيون والمتخصصون والمساعدون والكتابة
Service and Sales Workers	14.9	6.6	36.3	31.3	25.1	29.3	عمال الخدمات والباعة في الأسواق
Skilled Agricultural & Fishery Workers	5.3	0.5	8.7	19.2	25.1	40.3	العمال المهرة في الزراعة والصيد
Craft and Related Trade Workers	4.8	1.6	8.9	14.7	15.0	13.4	العاملون في الحرف وما إليها من المهن
Plant & Machine Operators & Assemblers	3.2	0.5	9.2	9.9	8.8	3.9	مشغلو الآلات ومجموعها
Elementary Occupations	6.8	0.8	17.4	22.0	24.8	13.1	المهن الأولية
<b>Total</b>	<b>100</b>	<b>100</b>	<b>100</b>	<b>100</b>	<b>100</b>	<b>100</b>	<b>المجموع</b>
<b>Both Sexes</b>							<b>كلا الجنسين</b>
Legislators, Senior Officials & Managers	3.6	6.4	2.2	2.2	1.1	-	المشروع وموظفو الإدارة العليا
Professionals, Technicians, Associates and Clerks	27.1	60.1	10.6	5.4	3.9	2.5	الفنيون والمتخصصون والمساعدون والكتابة
Service and Sales Workers	18.9	14.5	22.6	19.7	20.9	22.7	عمال الخدمات والباعة في الأسواق
Skilled Agricultural & Fishery Workers	3.3	1.1	3.1	4.8	8.0	31.4	العمال المهرة في الزراعة والصيد
Craft and Related Trade Workers	19.8	8.2	25.3	30.1	24.0	13.5	العاملون في الحرف وما إليها من المهن
Plant & Machine Operators & Assemblers	9.8	3.7	14.1	12.4	12.3	2.1	مشغلو الآلات ومجموعها
Elementary Occupations	17.5	6.0	22.1	25.4	29.8	27.8	المهن الأولية
<b>Total</b>	<b>100</b>	<b>100</b>	<b>100</b>	<b>100</b>	<b>100</b>	<b>100</b>	<b>المجموع</b>

**جدول 34: التوزيع النسبي للعاملين 15 سنة فأكثر من فلسطين حسب المنطقة والمهنة وعدد السنوات الدراسية، 2018**  
**Table 34: Percentage Distribution of Employed Individuals Aged 15 Years and Above from Palestine by Region, Occupation and Years of Schooling, 2018**

Region and Occupation	عدد السنوات الدراسية Years of Schooling						المنطقة والمهنة
	المجموع Total	+13	12-10	9-7	6-1	0	
<b>West Bank</b>							<b>الضفة الغربية</b>
Legislators, Senior Officials & Managers	4.0	7.3	2.5	2.7	1.2	-	المشروع وموظفو الإدارة العليا
Professionals, Technicians, Associates and Clerks	23.0	56.6	8.4	4.0	1.8	3.1	الفنيون والمتخصصون والمساعدون والكتابة
Service and Sales Workers	16.9	13.6	19.6	16.8	18.2	21.1	عمال الخدمات والباعة في الأسواق
Skilled Agricultural & Fishery Workers	3.7	1.3	3.3	5.2	9.3	35.9	العمال المهرة في الزراعة والصيد
Craft and Related Trade Workers	23.4	10.8	29.1	32.7	27.2	12.5	العاملون في الحرف وما إليها من المهن
Plant & Machine Operators & Assemblers	10.1	3.6	14.1	12.8	12.1	2.5	مشغلو الآلات ومجموعها
Elementary Occupations	18.9	6.8	23.0	25.8	30.2	24.9	المهن الأولية
<b>Total</b>	<b>100</b>	<b>100</b>	<b>100</b>	<b>100</b>	<b>100</b>	<b>100</b>	<b>المجموع</b>
<b>Gaza Strip</b>							<b>قطاع غزة</b>
Legislators, Senior Officials & Managers	2.4	4.4	0.9	0.4	0.8	-	المشروع وموظفو الإدارة العليا
Professionals, Technicians, Associates and Clerks	38.2	67.2	18.1	10.6	9.8	-	الفنيون والمتخصصون والمساعدون والكتابة
Service and Sales Workers	24.5	16.2	32.6	29.8	28.3	29.7	عمال الخدمات والباعة في الأسواق
Skilled Agricultural & Fishery Workers	2.1	0.8	2.6	3.1	4.6	11.0	العمال المهرة في الزراعة والصيد
Craft and Related Trade Workers	9.7	2.8	12.7	20.8	14.9	18.1	العاملون في الحرف وما إليها من المهن
Plant & Machine Operators & Assemblers	8.9	3.8	14.1	11.1	12.8	-	مشغلو الآلات ومجموعها
Elementary Occupations	14.2	4.8	19.0	24.2	28.8	41.2	المهن الأولية
<b>Total</b>	<b>100</b>	<b>100</b>	<b>100</b>	<b>100</b>	<b>100</b>	<b>100</b>	<b>المجموع</b>
<b>Palestine</b>							<b>فلسطين</b>
Legislators, Senior Officials & Managers	3.6	6.4	2.2	2.2	1.1	-	المشروع وموظفو الإدارة العليا
Professionals, Technicians, Associates and Clerks	27.1	60.1	10.6	5.4	3.9	2.5	الفنيون والمتخصصون والمساعدون والكتابة
Service and Sales Workers	18.9	14.5	22.6	19.7	20.9	22.7	عمال الخدمات والباعة في الأسواق
Skilled Agricultural & Fishery Workers	3.3	1.1	3.1	4.8	8.0	31.4	العمال المهرة في الزراعة والصيد
Craft and Related Trade Workers	19.8	8.2	25.3	30.1	24.0	13.5	العاملون في الحرف وما إليها من المهن
Plant & Machine Operators & Assemblers	9.8	3.7	14.1	12.4	12.3	2.1	مشغلو الآلات ومجموعها
Elementary Occupations	17.5	6.0	22.1	25.4	29.8	27.8	المهن الأولية
<b>Total</b>	<b>100</b>	<b>100</b>	<b>100</b>	<b>100</b>	<b>100</b>	<b>100</b>	<b>المجموع</b>

**جدول 35: التوزيع النسبي للعاملين 15 سنة فأكثر من الضفة الغربية حسب الجنس والمهنة وعدد السنوات الدراسية، 2018**  
**Table 35: Percentage Distribution of Employed Individuals Aged 15 Years and Above from the West Bank by Sex, Occupation and Years of Schooling, 2018**

Sex and Occupation	عدد السنوات الدراسية Years of Schooling						الجنس والمهنة
	المجموع Total	+13	12-10	9-7	6-1	0	
<b>Males</b>							<b>ذكور</b>
Legislators, Senior Officials & Managers	4.1	8.3	2.6	2.8	1.3	-	المشروعون وموظفو الإدارة العليا
Professionals, Technicians, Associates and Clerks	16.8	45.2	7.7	4.1	2.0	6.5	الفنيون والمتخصصون والمساعدون والكتبة
Service and Sales Workers	17.0	15.7	18.3	15.9	17.5	13.5	عمال الخدمات والباعة في الأسواق
Skilled Agricultural & Fishery Workers	3.1	1.6	2.8	4.0	6.4	27.1	العمال المهرة في الزراعة والصيد
Craft and Related Trade Workers	27.0	14.9	30.8	34.2	29.2	13.2	العاملون في الحرف وما إليها من المهن
Plant & Machine Operators & Assemblers	11.2	4.9	14.4	12.9	12.5	0.6	مشغلو الآلات ومجموعها
Elementary Occupations	20.8	9.4	23.4	26.1	31.1	39.1	المهن الأولية
<b>Total</b>	<b>100</b>	<b>100</b>	<b>100</b>	<b>100</b>	<b>100</b>	<b>100</b>	<b>المجموع</b>
<b>Females</b>							<b>إناث</b>
Legislators, Senior Officials & Managers	3.7	5.2	1.5	0.7	0.7	-	المشروعون وموظفو الإدارة العليا
Professionals, Technicians, Associates and Clerks	56.1	82.3	16.6	2.3	0.6	-	الفنيون والمتخصصون والمساعدون والكتبة
Service and Sales Workers	16.6	8.8	34.9	29.0	22.5	28.1	عمال الخدمات والباعة في الأسواق
Skilled Agricultural & Fishery Workers	6.7	0.7	9.6	21.5	26.5	43.9	العمال المهرة في الزراعة والصيد
Craft and Related Trade Workers	4.8	1.5	8.2	12.3	15.0	11.8	العاملون في الحرف وما إليها من المهن
Plant & Machine Operators & Assemblers	4.1	0.6	10.5	11.3	9.7	4.3	مشغلو الآلات ومجموعها
Elementary Occupations	8.0	0.9	18.7	22.9	25.0	11.9	المهن الأولية
<b>Total</b>	<b>100</b>	<b>100</b>	<b>100</b>	<b>100</b>	<b>100</b>	<b>100</b>	<b>المجموع</b>
<b>Both Sexes</b>							<b>كلا الجنسين</b>
Legislators, Senior Officials & Managers	4.0	7.3	2.5	2.7	1.2	-	المشروعون وموظفو الإدارة العليا
Professionals, Technicians, Associates and Clerks	23.0	56.6	8.4	4.0	1.8	3.1	الفنيون والمتخصصون والمساعدون والكتبة
Service and Sales Workers	16.9	13.6	19.6	16.8	18.2	21.1	عمال الخدمات والباعة في الأسواق
Skilled Agricultural & Fishery Workers	3.7	1.3	3.3	5.2	9.3	35.9	العمال المهرة في الزراعة والصيد
Craft and Related Trade Workers	23.4	10.8	29.1	32.7	27.2	12.5	العاملون في الحرف وما إليها من المهن
Plant & Machine Operators & Assemblers	10.1	3.6	14.1	12.8	12.1	2.5	مشغلو الآلات ومجموعها
Elementary Occupations	18.9	6.8	23.0	25.8	30.2	24.9	المهن الأولية
<b>Total</b>	<b>100</b>	<b>100</b>	<b>100</b>	<b>100</b>	<b>100</b>	<b>100</b>	<b>المجموع</b>



جدول 36: التوزيع النسبي للعاملين 15 سنة فأكثر من قطاع غزة حسب الجنس والمهنة وعدد السنوات الدراسية، 2018

**Table 36: Percentage Distribution of Employed Individuals Aged 15 Years and Above from Gaza Strip by Sex, Occupation and Years of Schooling, 2018**

Region and Occupation	عدد السنوات الدراسية Years of Schooling						المنطقة والمهنة
	المجموع Total	+13	12-10	9-7	6-1	0	
<b>Males</b>							<b>ذكور</b>
Legislators, Senior Officials & Managers	1.9	3.7	0.9	0.4	0.9	-	المشروع وموظفو الإدارة العليا
Professionals, Technicians, Associates and Clerks	31.9	59.1	17.8	11.0	10.2	-	الفنيون والمتخصصون والمساعدون والكتابة
Service and Sales Workers	27.0	21.4	32.0	29.2	27.4	26.3	عمال الخدمات والباعة في الأسواق
Skilled Agricultural & Fishery Workers	2.2	1.0	2.5	3.0	4.3	14.0	العمال المهرة في الزراعة والصيد
Craft and Related Trade Workers	10.6	3.3	12.7	20.5	14.9	14.6	العاملون في الحرف وما إليها من المهن
Plant & Machine Operators & Assemblers	10.2	5.1	14.7	11.5	13.3	-	مشغلو الآلات ومجموعها
Elementary Occupations	16.2	6.4	19.4	24.4	29.0	45.1	المهن الأولية
<b>Total</b>	<b>100</b>	<b>100</b>	<b>100</b>	<b>100</b>	<b>100</b>	<b>100</b>	<b>المجموع</b>
<b>Females</b>							<b>إناث</b>
Legislators, Senior Officials & Managers	5.1	6.1	1.4	-	-	-	المشروع وموظفو الإدارة العليا
Professionals, Technicians, Associates and Clerks	75.9	90.2	24.9	2.3	-	-	الفنيون والمتخصصون والمساعدون والكتابة
Service and Sales Workers	9.6	1.5	43.1	43.2	49.5	42.8	عمال الخدمات والباعة في الأسواق
Skilled Agricultural & Fishery Workers	1.1	-	4.4	6.5	12.0	-	العمال المهرة في الزراعة والصيد
Craft and Related Trade Workers	4.6	1.7	12.5	27.6	14.6	31.2	العاملون في الحرف وما إليها من المهن
Plant & Machine Operators & Assemblers	0.6	0.2	3.0	2.2	-	-	مشغلو الآلات ومجموعها
Elementary Occupations	3.1	0.3	10.7	18.2	23.9	26.0	المهن الأولية
<b>Total</b>	<b>100</b>	<b>100</b>	<b>100</b>	<b>100</b>	<b>100</b>	<b>100</b>	<b>المجموع</b>
<b>Both Sexes</b>							<b>كلا الجنسين</b>
Legislators, Senior Officials & Managers	2.4	4.4	0.9	0.4	0.8	-	المشروع وموظفو الإدارة العليا
Professionals, Technicians, Associates and Clerks	38.2	67.2	18.1	10.6	9.8	-	الفنيون والمتخصصون والمساعدون والكتابة
Service and Sales Workers	24.5	16.2	32.6	29.8	28.3	29.7	عمال الخدمات والباعة في الأسواق
Skilled Agricultural & Fishery Workers	2.1	0.8	2.6	3.1	4.6	11.0	العمال المهرة في الزراعة والصيد
Craft and Related Trade Workers	9.7	2.8	12.7	20.8	14.9	18.1	العاملون في الحرف وما إليها من المهن
Plant & Machine Operators & Assemblers	8.9	3.8	14.1	11.1	12.8	-	مشغلو الآلات ومجموعها
Elementary Occupations	14.2	4.8	19.0	24.2	28.8	41.2	المهن الأولية
<b>Total</b>	<b>100</b>	<b>100</b>	<b>100</b>	<b>100</b>	<b>100</b>	<b>100</b>	<b>المجموع</b>

**جدول 37: التوزيع النسبي للعاملين 15 سنة فأكثر من فلسطين حسب المنطقة والمحافظات وعدد السنوات الدراسية، 2018**  
**Table 37: Percentage Distribution of Employed Individuals Aged 15 Years and Above from Palestine by Region, Governorate and Years of Schooling, 2018**

Region and Governorate	Years of Schooling عدد السنوات الدراسية						المنطقة والمحافظات
	المجموع Total	+13	12-10	9-7	6-1	0	
<b>West Bank</b>							<b>الضفة الغربية</b>
Jenin	100	32.8	38.3	19.0	8.9	1.0	جنين
Tubas & Northern Valleys	100	37.7	34.2	18.3	9.0	0.8	طوباس والأغوار الشمالية
Tulkarm	100	46.3	32.7	15.3	5.5	0.2	طولكرم
Nablus	100	36.9	34.5	19.2	9.2	0.2	نابلس
Qalqiliya	100	30.2	42.2	20.5	6.4	0.7	قلقيلية
Salfit	100	35.0	40.1	16.7	7.1	1.1	سلفيت
Ramallah & Al-Bireh	100	35.1	38.3	20.4	5.8	0.4	رام الله والبيرة
Jericho & AL Aghwar	100	20.5	36.7	28.9	12.9	1.0	أريحا والأغوار
Jerusalem	100	25.8	44.3	22.6	6.9	0.4	القدس
Bethlehem	100	33.9	38.1	18.2	9.4	0.4	بيت لحم
Hebron	100	30.5	38.0	21.1	9.8	0.6	الخليل
<b>Total</b>	<b>100</b>	<b>33.4</b>	<b>37.8</b>	<b>19.9</b>	<b>8.4</b>	<b>0.5</b>	<b>المجموع</b>
<b>Gaza Strip</b>							<b>قطاع غزة</b>
North Gaza	100	47.9	28.9	13.6	9.4	0.2	شمال غزة
Gaza	100	40.0	31.8	18.5	9.1	0.6	غزة
Dier Al-Balah	100	55.7	26.9	11.9	5.3	0.2	دير البلح
Khan Yunis	100	43.3	33.0	15.2	8.5		خان يونس
Rafah	100	44.6	34.1	13.9	6.9	0.5	رفح
<b>Total</b>	<b>100</b>	<b>44.8</b>	<b>31.1</b>	<b>15.5</b>	<b>8.3</b>	<b>0.3</b>	<b>المجموع</b>
<b>Palestine</b>	<b>100</b>	<b>36.5</b>	<b>36.0</b>	<b>18.7</b>	<b>8.3</b>	<b>0.5</b>	<b>فلسطين</b>

**جدول 38: التوزيع النسبي للعاملين 15 سنة فأكثر من فلسطين حسب المنطقة والمحافظه والحالة العملية، 2018**  
**Table 38: Percentage Distribution of Employed Individuals Aged 15 Years and Above from Palestine by Region, Governorate and Employment Status, 2018**

Region and Governorate	Employment Status					المنطقة والمحافظه
	المجموع Total	عضو أسرة بدون أجر Unpaid Family Member	مستخدم بأجر Wage Employee	يعمل لحسابه Self Employed	صاحب عمل Employer	
<b>West Bank</b>						<b>الضفة الغربية</b>
Jenin	100	6.9	64.5	21.8	6.8	جنين
Tubas & Northern Valleys	100	6.6	68.8	19.1	5.5	طوباس والأغوار الشمالية
Tulkarm	100	4.6	58.0	31.6	5.8	طولكرم
Nablus	100	6.2	62.4	22.4	9.0	نابلس
Qalqiliya	100	7.9	64.9	22.5	4.7	قلقيلية
Salfit	100	0.7	80.6	11.1	7.6	سلفيت
Ramallah & Al-Bireh	100	0.5	75.6	14.2	9.7	رام الله والبيرة
Jericho & AL Aghwar	100	3.5	77.9	17.6	1.0	أريحا والأغوار
Jerusalem	100	0.9	81.1	10.9	7.1	القدس
Bethlehem	100	5.8	64.3	21.4	8.5	بيت لحم
Hebron	100	5.6	63.0	20.6	10.8	الخليل
<b>Total</b>	<b>100</b>	<b>4.8</b>	<b>66.7</b>	<b>20.1</b>	<b>8.4</b>	<b>المجموع</b>
<b>Gaza Strip</b>						<b>قطاع غزة</b>
North Gaza	100	5.3	74.9	16.4	3.4	شمال غزة
Gaza	100	2.9	78.6	14.6	3.9	غزة
Dier Al-Balah	100	1.9	82.8	13.4	1.9	دير البلح
Khan Yunis	100	2.0	77.0	17.7	3.3	خانيونس
Rafah	100	2.5	77.4	16.3	3.8	رفح
<b>Total</b>	<b>100</b>	<b>3.0</b>	<b>78.0</b>	<b>15.6</b>	<b>3.4</b>	<b>المجموع</b>
<b>Palestine</b>	<b>100</b>	<b>4.3</b>	<b>69.7</b>	<b>18.9</b>	<b>7.1</b>	<b>فلسطين</b>

جدول 39: التوزيع النسبي للعاملين 15 سنة فأكثر من فلسطين حسب الجنس والنشاط الاقتصادي وساعات العمل الأسبوعية الفعلية،

**Table 39: Percentage Distribution of Employed Individuals Aged 15 Years and Above from Palestine by Sex, Economic Activity and Actual Weekly Work Hours, 2018**

Sex and Economic Activity	ساعات العمل الأسبوعية الفعلية Actual Weekly Work Hours				الجنس والنشاط الاقتصادي
	المجموع Total	+35	34-15	14-1	
<b>Males</b>					<b>ذكور</b>
Agriculture, Hunting & Fishing	6.6	5.2	10.6	26.6	الزراعة والصيد والحراجه وصيد الأسماك
Mining, Quarrying & Manufacturing	14.4	15.2	10.8	10.0	التعدين والمحاجر والصناعة التحويلية
Construction	21.9	21.2	28.7	13.1	البناء والتشييد
Commerce, Hotels & Restaurants	25.0	26.7	15.7	20.5	التجارة والمطاعم والفنادق
Transportation, Storage & Communication	7.1	7.0	6.5	12.6	النقل والتخزين والاتصالات
Services & Other Branches	25.0	24.7	27.7	17.2	الخدمات والفروع الأخرى
<b>Total</b>	<b>100</b>	<b>100</b>	<b>100</b>	<b>100</b>	<b>المجموع</b>
<b>Females</b>					<b>إناث</b>
Agriculture, Hunting & Fishing	7.7	4.3	8.6	31.6	الزراعة والصيد والحراجه وصيد الأسماك
Mining, Quarrying & Manufacturing	9.9	10.8	8.0	12.4	التعدين والمحاجر والصناعة التحويلية
Construction	0.3	0.5	0.2	-	البناء والتشييد
Commerce, Hotels & Restaurants	12.4	16.4	6.2	9.8	التجارة والمطاعم والفنادق
Transportation, Storage & Communication	2.4	3.8	0.4	0.1	النقل والتخزين والاتصالات
Services & Other Branches	67.3	64.2	76.6	46.1	الخدمات والفروع الأخرى
<b>Total</b>	<b>100</b>	<b>100</b>	<b>100</b>	<b>100</b>	<b>المجموع</b>
<b>Both Sexes</b>					<b>كلا الجنسين</b>
Agriculture, Hunting & Fishing	6.8	5.1	10.0	27.9	الزراعة والصيد والحراجه وصيد الأسماك
Mining, Quarrying & Manufacturing	13.8	14.7	10.0	10.6	التعدين والمحاجر والصناعة التحويلية
Construction	18.7	18.9	19.9	9.8	البناء والتشييد
Commerce, Hotels & Restaurants	23.2	25.6	12.8	17.8	التجارة والمطاعم والفنادق
Transportation, Storage & Communication	6.4	6.7	4.6	9.4	النقل والتخزين والاتصالات
Services & Other Branches	31.1	29.0	42.7	24.5	الخدمات والفروع الأخرى
<b>Total</b>	<b>100</b>	<b>100</b>	<b>100</b>	<b>100</b>	<b>المجموع</b>

Note: Excluding persons not at work during the reference period

ملاحظة: لا يشمل العاملین الغائبين عن أعمالهم خلال فترة الإسناد

**جدول 40: التوزيع النسبي للعاملين 15 سنة فأكثر من فلسطين حسب الجنس والمهنة وساعات العمل الأسبوعية الفعلية، 2018**  
**Table 40: Percentage Distribution of Employed Individuals Aged 15 Years and Above from Palestine by Sex, Occupation and Actual Weekly Work Hours, 2018**

Sex and Occupation	ساعات العمل الأسبوعية Actual Weekly Work Hours				الجنس والمهنة
	المجموع Total	+35	34-15	14-1	
<b>Males</b>					<b>ذكور</b>
Legislators, Senior Officials & Managers	3.6	3.8	2.8	1.5	المشرعون وموظفو الإدارة العليا
Professionals, Technicians, Associates and Clerks	18.1	18.0	20.5	11.8	الفنيون والمتخصصون والمساعدون والكتابة
Service and Sales Workers	19.7	21.2	11.6	14.7	عمال الخدمات والباعة في الأسواق
Skilled Agricultural & Fishery Workers	3.1	2.6	4.6	8.3	العمال المهرة في الزراعة والصيد
Craft and Related Trade Workers	23.6	23.8	23.7	17.2	العاملون في الحرف وما إليها من المهن
Plant & Machine Operators & Assemblers	11.4	11.7	9.0	12.9	مشغلو الآلات ومجموعها
Elementary Occupations	20.5	18.9	27.8	33.6	المهن الأولية
<b>Total</b>	<b>100</b>	<b>100</b>	<b>100</b>	<b>100</b>	<b>المجموع</b>
<b>Females</b>					<b>إناث</b>
Legislators, Senior Officials & Managers	3.8	3.8	4.0	2.7	المشرعون وموظفو الإدارة العليا
Professionals, Technicians, Associates and Clerks	57.6	55.2	67.5	28.7	الفنيون والمتخصصون والمساعدون والكتابة
Service and Sales Workers	16.5	21.2	8.5	16.8	عمال الخدمات والباعة في الأسواق
Skilled Agricultural & Fishery Workers	6.0	2.6	7.4	27.5	العمال المهرة في الزراعة والصيد
Craft and Related Trade Workers	5.3	3.7	6.4	14.3	العاملون في الحرف وما إليها من المهن
Plant & Machine Operators & Assemblers	3.3	4.7	1.3	2.0	مشغلو الآلات ومجموعها
Elementary Occupations	7.5	8.8	4.9	8.0	المهن الأولية
<b>Total</b>	<b>100</b>	<b>100</b>	<b>100</b>	<b>100</b>	<b>المجموع</b>
<b>Both Sexes</b>					<b>كلا الجنسين</b>
Legislators, Senior Officials & Managers	3.6	3.8	3.2	1.8	المشرعون وموظفو الإدارة العليا
Professionals, Technicians, Associates and Clerks	24.0	22.0	35.1	16.1	الفنيون والمتخصصون والمساعدون والكتابة
Service and Sales Workers	19.2	21.2	10.6	15.2	عمال الخدمات والباعة في الأسواق
Skilled Agricultural & Fishery Workers	3.5	2.6	5.5	13.1	العمال المهرة في الزراعة والصيد
Craft and Related Trade Workers	20.9	21.6	18.4	16.4	العاملون في الحرف وما إليها من المهن
Plant & Machine Operators & Assemblers	10.2	10.9	6.6	10.2	مشغلو الآلات ومجموعها
Elementary Occupations	18.6	17.9	20.6	27.2	المهن الأولية
<b>Total</b>	<b>100</b>	<b>100</b>	<b>100</b>	<b>100</b>	<b>المجموع</b>

Note: Excluding Individuals who are absent during the reference period

ملاحظة: لا يشمل العاملون الغائبين عن أعمالهم خلال فترة الإسناد

جدول 41: التوزيع النسبي للعاملين 15 سنة فأكثر ومعدل الأجر اليومي بالشيقل للمستخدمين بأجر من فلسطين حسب المنطقة والقطاع، 2000-2018

Table 41: Percentage Distribution of Employed Individuals Aged 15 Years and Above and Average Daily Wage in NIS for Wage Employees from Palestine by Region and Sector, 2000-2018

Region and Sector	2018	2017	2016	2015	2014	2013	2012	2011	2010	2009	2008	2007	2006	2005	2004	2003	2002	2001	2000	المنطقة والقطاع
التوزيع النسبي للعاملين حسب القطاع																				
West Bank																				الضفة الغربية
Public Sector	15.6	15.3	15.4	16.1	16.0	16.7	15.9	15.5	16.3	16.5	16.2	16.0	16.5	16.2	16.3	15.9	18.0	16.2	14.2	قطاع عام
Private Sector	66.2	66.3	67.7	67.5	67.9	67.4	70.4	70.5	69.5	69.7	70.3	71.5	71.8	70.9	73.0	72.9	70.0	67.4	64.4	قطاع خاص
Israel & Settlements	18.2	18.4	16.9	16.4	16.1	15.9	13.7	14.0	14.2	13.8	13.5	12.5	11.7	12.9	10.7	11.2	12.0	16.4	21.4	اسرائيل والمستعمرات
Total	100	100	100	100	100	100	100	100	100	100	100	100	100	100	100	100	100	100	100	المجموع
Gaza Strip																				قطاع غزة
Public Sector	36.6	36.3	36.3	37.0	41.5	38.4	38.9	39.8	46.0	48.2	47.8	39.0	41.5	37.9	37.1	30.6	36.7	41.4	31.5	قطاع عام
Private Sector	63.4	63.7	63.7	63.0	58.5	61.6	61.1	60.2	54.0	51.8	52.2	61.0	58.4	61.7	61.8	66.3	60.8	56.8	55.9	قطاع خاص
Israel & Settlements	0.0	0.0	0.0	0.0	0.0	0.0	0.0	0.0	0.0	0.0	0.0	0.0	0.1	0.4	1.1	3.1	2.5	1.8	12.6	اسرائيل والمستعمرات
Total	100	100	100	100	100	100	100	100	100	100	100	100	100	100	100	100	100	100	100	المجموع
Palestine																				فلسطين
Public Sector	21.1	21.4	21.8	22.3	23.2	23.4	22.9	22.7	24.2	25.0	24.7	22.7	23.2	22.5	22.1	20.5	23.3	22.9	19.3	قطاع عام
Private Sector	65.6	65.6	66.4	66.2	65.2	65.6	67.6	67.5	65.4	64.9	65.4	68.4	68.2	68.2	69.9	70.8	67.4	64.6	61.9	قطاع خاص
Israel & Settlements	13.3	13.0	11.8	11.5	11.6	11.0	9.5	9.8	10.4	10.1	9.9	8.9	8.6	9.3	8.0	8.7	9.3	12.5	18.8	اسرائيل والمستعمرات
Total	100	100	100	100	100	100	100	100	100	100	100	100	100	100	100	100	100	100	100	المجموع
Average Daily Wage in NIS for Wage Employees by Sector																				
West Bank																				الضفة الغربية
Public Sector	117.2	115.4	110.2	108.1	104.6	102.1	99.1	94.3	90.6	87.3	83.9	81.6	77.5	71.5	69.3	64.1	62.3	62.8	62.9	قطاع عام
Private Sector	106.2	96.0	93.2	88.6	84.8	83.1	82.4	81.4	84.1	83.1	83.2	74.8	76.0	74.1	74.1	76.9	76.5	73.1	73.7	قطاع خاص
Israel & Settlements	243.1	226.9	218.4	199.5	187.4	174.9	164.4	162.5	158.1	147.6	138.7	130.1	129.6	125.4	125.5	125.0	117.7	108.2	108.6	اسرائيل والمستعمرات
Total	143.6	134.8	128.4	120.6	113.3	110.1	103.9	102.4	102.3	98.2	95.1	88.4	87.5	84.4	81.6	81.8	80.9	79.3	82.8	المجموع
Gaza Strip																				قطاع غزة
Public Sector	94.5	92.3	91.4	85.0	81.0	81.0	79.1	79.2	74.4	70.5	71.2	76.2	79.4	69.4	63.1	58.5	56.9	55.7	55.2	قطاع عام
Private Sector	45.9	45.5	48.3	51.0	52.3	54.5	56.5	52.2	49.0	53.7	50.0	52.6	52.9	51.9	51.6	47.6	52.0	51.6	49.2	قطاع خاص
& Israel*	-	-	-	-	-	-	-	-	-	-	-	-	-	-	122.2	106.6	97.2	63.2	117.2	اسرائيل والمستعمرات*
Total	63.1	59.5	61.8	62.3	63.7	64.1	64.5	61.8	58.5	61.1	60.5	65.1	69.1	62.3	59.2	55.7	56.6	54.4	64.1	المجموع
Palestine																				فلسطين
Public Sector	108.9	107.4	103.4	99.7	96.6	94.5	91.9	89.0	85.3	81.4	79.6	79.3	78.5	70.4	66.2	61.4	59.6	59.3	59.0	قطاع عام
Private Sector	88.3	78.6	77.4	75.7	76.2	73.9	74.3	72.7	74.6	76.1	76.2	69.0	69.7	67.4	67.3	66.9	69.6	67.9	66.8	قطاع خاص
Israel & Settlements	243.1	226.9	218.3	199.5	187.4	174.9	164.4	162.5	158.1	147.6	138.7	130.0	129.8	125.6	125.3	122.8	116.0	106.5	110.5	اسرائيل والمستعمرات
Total	123.0	113.8	109.0	103.8	101.5	97.4	64.5	91.7	91.8	89.5	87.6	81.9	81.5	77.0	73.8	72.2	72.6	71.9	76.6	المجموع

(\*) : Since 2007, Gaza Strip employees were not able to access Israel and Israeli settlements

(\*) : منذ العام 2007 لم يتمكن أي عامل من قطاع غزة من العمل في إسرائيل والمستعمرات

جدول 42: معدل ساعات العمل الأسبوعية وأيام العمل الشهرية والأجرة اليومية بالشيقل للمستخدمين معطومي الأجر 15 سنة فأكثر من جميع

المناطق حسب الجنس والنشاط الاقتصادي، 2018

**Table 42: Average Weekly Work Hours, Monthly Work Days and Daily Wage in NIS for Wage Employees Aged 15 Years and Above Working from All Regions by Sex and Economic Activity, 2018**

Sex and Economic Activity	الأجر الوسيط اليومي Median of Daily Wage	معدل الأجرة اليومية Average Daily Wage	معدل أيام العمل الشهرية Average Monthly Days	معدل ساعات العمل الأسبوعية Average Weekly Hours	الجنس والنشاط الاقتصادي
<b>Males</b>					<b>ذكور</b>
Agriculture, Hunting & Fishing	70.0	82.8	18.3	34.8	الزراعة والصيد والحراجه وصيد الأسماك
Mining, Quarrying & Manufacturing	100.0	115.2	22.7	45.4	التعدين والمحاجر والصناعة التحويلية
Construction	200.0	201.4	18.7	39.7	البناء والتشييد
Commerce, Hotels & Restaurants	76.9	88.5	24.0	49.4	التجارة والمطاعم والفنادق
Transportation, Storage & Communication	60.0	98.0	21.6	41.9	النقل والتخزين والاتصالات
Services & Other Branches	103.9	113.2	23.6	41.4	الخدمات والفروع الأخرى
<b>Total</b>	<b>100.0</b>	<b>128.6</b>	<b>22.0</b>	<b>42.8</b>	<b>المجموع</b>
<b>Females</b>					<b>إناث</b>
Agriculture, Hunting & Fishing	60.0	66.9	21.5	42.3	الزراعة والصيد والحراجه وصيد الأسماك
Mining, Quarrying & Manufacturing	50.0	54.7	22.5	42.9	التعدين والمحاجر والصناعة التحويلية
Construction	-	-	-	-	البناء والتشييد
Commerce, Hotels & Restaurants	50.0	61.6	24.3	44.4	التجارة والمطاعم والفنادق
Transportation, Storage & Communication	84.6	115.6	23.4	40.8	النقل والتخزين والاتصالات
Services & Other Branches	97.5	98.5	22.9	33.2	الخدمات والفروع الأخرى
<b>Total</b>	<b>92.3</b>	<b>92.5</b>	<b>23.0</b>	<b>35.1</b>	<b>المجموع</b>
<b>Both Sexes</b>					<b>كلا الجنسين</b>
Agriculture, Hunting & Fishing	70.0	82.2	18.4	35.1	الزراعة والصيد والحراجه وصيد الأسماك
Mining, Quarrying & Manufacturing	100.0	109.9	22.7	45.2	التعدين والمحاجر والصناعة التحويلية
Construction	200.0	201.2	18.7	39.7	البناء والتشييد
Commerce, Hotels & Restaurants	70.0	86.6	24.0	49.0	التجارة والمطاعم والفنادق
Transportation, Storage & Communication	69.1	99.7	21.8	41.8	النقل والتخزين والاتصالات
Services & Other Branches	100.0	108.5	23.4	38.8	الخدمات والفروع الأخرى
<b>Total</b>	<b>100.0</b>	<b>123.0</b>	<b>22.1</b>	<b>41.6</b>	<b>المجموع</b>

جدول 43: معدل ساعات العمل الأسبوعية وأيام العمل الشهرية والأجرة اليومية بالشيقل للمستخدمين معلومي الأجر 15 سنة فأكثر في

الضفة الغربية حسب الجنس والنشاط الاقتصادي، 2018

**Table 43: Average Weekly Work Hours, Monthly Work Days and Daily Wage in NIS for Wage Employees Aged 15 Years and Above Working in the West Bank by Sex and Economic Activity, 2018**

Sex and Economic Activity	الأجر الوسيط اليومي Median of Daily Wage	معدل الأجرة اليومية Average Daily Wage	معدل أيام العمل الشهرية Average Monthly Days	معدل ساعات العمل الأسبوعية Average Weekly Hours	الجنس والنشاط الاقتصادي
<b>Males</b>					<b>ذكور</b>
Agriculture, Hunting & Fishing	76.9	84.4	20.3	42.0	الزراعة والصيد والحراجه وصيد الأسماك
Mining, Quarrying & Manufacturing	96.2	99.4	24.4	48.1	التعدين والمحاجر والصناعة التحويلية
Construction	100.0	118.5	19.0	41.0	البناء والتشييد
Commerce, Hotels & Restaurants	84.6	97.5	25.0	51.4	التجارة والمطاعم والفنادق
Transportation, Storage & Communication	138.2	153.7	23.3	47.0	النقل والتخزين والاتصالات
Services & Other Branches	115.4	124.0	23.1	44.5	الخدمات والفروع الأخرى
<b>Total</b>	<b>100.0</b>	<b>112.9</b>	<b>22.8</b>	<b>45.9</b>	<b>المجموع</b>
<b>Females</b>					<b>إناث</b>
Agriculture, Hunting & Fishing	60.0	57.0	18.8	41.8	الزراعة والصيد والحراجه وصيد الأسماك
Mining, Quarrying & Manufacturing	50.0	54.4	22.6	43.1	التعدين والمحاجر والصناعة التحويلية
Construction	-	-	-	-	البناء والتشييد
Commerce, Hotels & Restaurants	53.9	60.0	24.5	45.2	التجارة والمطاعم والفنادق
Transportation, Storage & Communication	96.2	121.4	23.2	41.2	النقل والتخزين والاتصالات
Services & Other Branches	103.9	105.0	22.2	33.9	الخدمات والفروع الأخرى
<b>Total</b>	<b>92.3</b>	<b>96.1</b>	<b>22.5</b>	<b>36.2</b>	<b>المجموع</b>
<b>Both Sexes</b>					<b>كلا الجنسين</b>
Agriculture, Hunting & Fishing	76.9	83.5	20.2	42.0	الزراعة والصيد والحراجه وصيد الأسماك
Mining, Quarrying & Manufacturing	90.0	93.7	24.1	47.5	التعدين والمحاجر والصناعة التحويلية
Construction	100.0	118.3	19.0	41.0	البناء والتشييد
Commerce, Hotels & Restaurants	80.0	93.5	24.9	50.7	التجارة والمطاعم والفنادق
Transportation, Storage & Communication	134.6	146.8	23.3	45.8	النقل والتخزين والاتصالات
Services & Other Branches	111.5	117.2	22.8	40.7	الخدمات والفروع الأخرى
<b>Total</b>	<b>100.0</b>	<b>109.4</b>	<b>22.8</b>	<b>43.9</b>	<b>المجموع</b>



جدول 44: معدل ساعات العمل الأسبوعية وأيام العمل الشهرية والأجرة اليومية بالشئقل للمستخدمين معلومي الأجر 15 سنة فأكثر في قطاع

غزة حسب الجنس والنشاط الاقتصادي، 2018

**Table 44: Average Weekly Work Hours, Monthly Work Days and Daily Wage in NIS for Wage Employees Aged 15 Years and Above Working in Gaza Strip by Sex and Economic Activity, 2018**

Sex and Economic Activity	الأجر الوسيط اليومي Median of Daily Wage	معدل الأجرة اليومية Average Daily Wage	معدل أيام العمل الشهرية Average Monthly Days	معدل الساعات الأسبوعية Average Weekly Hours	الجنس والنشاط الاقتصادي
<b>Males</b>					<b>ذكور</b>
Agriculture, Hunting & Fishing	20.0	21.8	14.5	21.4	الزراعة والصيد والحراجة وصيد الأسماك
Mining, Quarrying & Manufacturing	30.0	31.4	18.8	37.0	التعدين والمحاجر والصناعة التحويلية
Construction	40.0	42.9	14.5	36.3	البناء والتشييد
Commerce, Hotels & Restaurants	25.0	28.1	22.9	46.9	التجارة والمطاعم والفنادق
Transportation, Storage & Communication	25.0	34.3	20.7	38.3	النقل والتخزين والاتصالات
Services & Other Branches	88.5	91.4	24.6	36.7	الخدمات والفروع الأخرى
<b>Total</b>	<b>40.0</b>	<b>60.1</b>	<b>22.3</b>	<b>38.3</b>	<b>المجموع</b>
<b>Both Sexes</b>					<b>كلا الجنسين</b>
Agriculture, Hunting & Fishing	20.0	21.7	14.9	22.0	الزراعة والصيد والحراجة وصيد الأسماك
Mining, Quarrying & Manufacturing	26.9	31.2	18.8	37.0	التعدين والمحاجر والصناعة التحويلية
Construction	40.0	42.9	14.5	36.3	البناء والتشييد
Commerce, Hotels & Restaurants	25.0	28.1	22.9	46.7	التجارة والمطاعم والفنادق
Transportation, Storage & Communication	25.0	35.3	20.8	38.3	النقل والتخزين والاتصالات
Services & Other Branches	88.5	89.1	24.6	35.3	الخدمات والفروع الأخرى
<b>Total</b>	<b>46.2</b>	<b>63.1</b>	<b>22.6</b>	<b>37.3</b>	<b>المجموع</b>

Note: females had not added due to observations are too small at the level of each activity

ملاحظة: لم يتم اضافة الاناث بسبب عدم وجود مشاهدات كافية على مستوى كل نشاط

جدول 45: معدل ساعات العمل الأسبوعية وأيام العمل الشهرية والأجرة اليومية بالشيقل للمستخدمين معطومي الأجر 15 سنة فأكثر في إسرائيل

والمستعمرات حسب الجنس والنشاط الاقتصادي، 2018

**Table 45: Average Weekly Work Hours, Monthly Work Days and Daily Wage in NIS for Wage Employees Aged 15 Years and Above Working in Isreal and Settlements by Sex and Economic Activity, 2018**

Sex and Economic Activity	الأجر الوسيط اليومي Median of Daily Wage	معدل الأجرة اليومية Average Daily Wage	معدل أيام العمل الشهرية Average Monthly Days	معدل الساعات الأسبوعية Average Weekly Hours	الجنس والنشاط الاقتصادي
<b>Males</b>					<b>ذكور</b>
Agriculture, Hunting & Fishing	140.0	140.5	20.0	41.1	الزراعة والصيد والحراجه وصيد الأسماك
Mining, Quarrying & Manufacturing	200.0	207.5	20.4	42.6	التعدين والمحاجر والصناعة التحويلية
Construction	250.0	272.8	18.9	39.1	البناء والتشييد
Commerce, Hotels & Restaurants	200.0	202.8	22.2	46.5	التجارة والمطاعم والفنادق
Transportation, Storage & Communication	230.8	244.7	21.1	44.0	النقل والتخزين والاتصالات
Services & Other Branches	200.0	215.6	21.3	43.3	الخدمات والفروع الأخرى
<b>Total</b>	<b>250.0</b>	<b>244.0</b>	<b>19.6</b>	<b>40.7</b>	<b>المجموع</b>
<b>Both Sexes</b>					<b>كلا الجنسين</b>
Agriculture, Hunting & Fishing	140.0	139.9	20.0	41.3	الزراعة والصيد والحراجه وصيد الأسماك
Mining, Quarrying & Manufacturing	200.0	206.3	20.4	42.6	التعدين والمحاجر والصناعة التحويلية
Construction	250.0	272.8	18.9	39.1	البناء والتشييد
Commerce, Hotels & Restaurants	200.0	202.8	22.2	46.5	التجارة والمطاعم والفنادق
Transportation, Storage & Communication	230.8	243.9	21.1	43.9	النقل والتخزين والاتصالات
Services & Other Branches	200.0	207.7	21.4	42.5	الخدمات والفروع الأخرى
<b>Total</b>	<b>250.0</b>	<b>243.1</b>	<b>19.7</b>	<b>40.7</b>	<b>المجموع</b>

Note: females had not added due to observations are too small at the level of each activity

ملاحظة: لم يتم اضافة الاناث بسبب عدم وجود مشاهدات كافية على مستوى كل

نشاط

جدول 46: معدل ساعات العمل الأسبوعية وأيام العمل الشهرية والأجرة اليومية بالشيقل للمستخدمين معلومي الأجر 15 سنة فأكثر من

فلسطين حسب مكان العمل، 2000-2018

**Table 46: Average Weekly Work Hours, Monthly Work Days and Daily Wage in NIS for Wage Employees Aged 15 Years and Above from Palestine by Place of Work, 2000-2018**

Years and Place of Work	الأجر الوسيط اليومي Median of Daily Wage	معدل الأجرة اليومية Average Daily Wage	معدل أيام العمل الشهرية Average Monthly Days	معدل الساعات الأسبوعية Average Weekly Hours	السنوات ومكان العمل
<b>2000</b>					<b>2000</b>
West Bank	61.5	69.3	23.6	43.5	الضفة الغربية
Gaza Strip	50.0	53.1	24.3	41.6	قطاع غزة
Israel and Settlements	100.0	110.5	19.7	43.5	اسرائيل والمستعمرات
<b>Total</b>	<b>69.2</b>	<b>76.6</b>	<b>22.7</b>	<b>43.0</b>	<b>المجموع</b>
<b>2001</b>					<b>2001</b>
West Bank	58.8	68.9	23.6	43.1	الضفة الغربية
Gaza Strip	50.0	54.6	24.6	40.1	قطاع غزة
Israel and Settlements	100.0	106.5	19.4	41.9	اسرائيل والمستعمرات
<b>Total</b>	<b>61.5</b>	<b>71.9</b>	<b>23.1</b>	<b>42.0</b>	<b>المجموع</b>
<b>2002</b>					<b>2002</b>
West Bank	60.0	70.9	22.7	40.8	الضفة الغربية
Gaza Strip	50.0	55.1	24.1	40.0	قطاع غزة
Israel and Settlements	115.4	116.0	21.0	43.4	اسرائيل والمستعمرات
<b>Total</b>	<b>60.0</b>	<b>72.6</b>	<b>22.9</b>	<b>41.0</b>	<b>المجموع</b>
<b>2003</b>					<b>2003</b>
West Bank	60.0	71.9	23.6	42.4	الضفة الغربية
Gaza Strip	50.0	53.4	22.6	40.6	قطاع غزة
Israel and Settlements	130.0	122.8	21.3	44.6	اسرائيل والمستعمرات
<b>Total</b>	<b>57.7</b>	<b>72.2</b>	<b>23.0</b>	<b>42.1</b>	<b>المجموع</b>
<b>2004</b>					<b>2004</b>
West Bank	61.5	72.2	24.0	43.0	الضفة الغربية
Gaza Strip	53.1	58.3	23.3	41.6	قطاع غزة
Israel and Settlements	134.6	125.3	21.7	46.2	اسرائيل والمستعمرات
<b>Total</b>	<b>61.5</b>	<b>73.8</b>	<b>23.5</b>	<b>42.9</b>	<b>المجموع</b>
<b>2005</b>					<b>2005</b>
West Bank	65.4	73.1	23.6	42.5	الضفة الغربية
Gaza Strip	57.7	62.0	24.0	41.2	قطاع غزة
Israel and Settlements	130.0	125.6	20.9	44.7	اسرائيل والمستعمرات
<b>Total</b>	<b>67.0</b>	<b>77.0</b>	<b>23.3</b>	<b>42.4</b>	<b>المجموع</b>
<b>2006</b>					<b>2006</b>
West Bank	69.2	76.6	23.1	42.2	الضفة الغربية
Gaza Strip	65.4	69.0	24.0	39.9	قطاع غزة
Israel and Settlements	134.6	129.8	20.8	43.5	اسرائيل والمستعمرات
<b>Total</b>	<b>70.0</b>	<b>81.5</b>	<b>23.1</b>	<b>41.7</b>	<b>المجموع</b>
<b>2007</b>					<b>2007</b>
West Bank	70.0	77.2	22.2	41.6	الضفة الغربية
Gaza Strip	57.7	65.1	23.3	39.9	قطاع غزة
Israel and Settlements	123.1	130.0	19.9	43.4	اسرائيل والمستعمرات
<b>Total</b>	<b>73.1</b>	<b>81.9</b>	<b>22.2</b>	<b>41.4</b>	<b>المجموع</b>

جدول 46 (تابع): معدل ساعات العمل الأسبوعية وأيام العمل الشهرية والأجرة اليومية بالشيقل للمستخدمين معلومي الأجر 15 سنة فأكثر من

فلسطين حسب مكان العمل، 2000-2018

**Table 46 (Cont.): Average Weekly Work Hours, Monthly Work Days and Daily Wage in NIS for Wage Employees Aged 15 Years and Above from Palestine by Place of Work, 2000-2018**

Years and Place of Work	الأجر الوسيط اليومي Median of Daily Wage	معدل الأجرة اليومية Average Daily Wage	معدل أيام العمل الشهرية Average Monthly Days	معدل الساعات الأسبوعية Average Weekly Hours	السنوات ومكان العمل
<b>2008</b>					<b>2008</b>
West Bank	75.0	83.4	22.3	42.2	الضفة الغربية
Gaza Strip	57.7	60.4	24.7	40.7	قطاع غزة
Israel and Settlements	134.6	138.7	20.0	42.8	اسرائيل والمستعمرات
<b>Total</b>	<b>76.9</b>	<b>87.6</b>	<b>22.5</b>	<b>42.0</b>	<b>المجموع</b>
<b>2009</b>					<b>2009</b>
West Bank	76.9	84.5	21.5	42.7	الضفة الغربية
Gaza Strip	53.8	61.1	22.8	39.4	قطاع غزة
Israel and Settlements	150.0	14.6	19.5	41.6	اسرائيل والمستعمرات
<b>Total</b>	<b>76.9</b>	<b>89.5</b>	<b>21.5</b>	<b>41.8</b>	<b>المجموع</b>
<b>2010</b>					<b>2010</b>
West Bank	76.9	86.2	22.2	43.2	الضفة الغربية
Gaza Strip	46.2	58.5	23.5	38.7	قطاع غزة
Israel and Settlements	150.0	158.1	20.5	39.4	اسرائيل والمستعمرات
<b>Total</b>	<b>76.9</b>	<b>91.8</b>	<b>22.2</b>	<b>41.5</b>	<b>المجموع</b>
<b>2011</b>					<b>2011</b>
West Bank	76.9	85.3	22.4	43.1	الضفة الغربية
Gaza Strip	50.0	61.8	23.5	37.9	قطاع غزة
Israel and Settlements	153.9	162.5	21.0	39.4	اسرائيل والمستعمرات
<b>Total</b>	<b>76.9</b>	<b>91.7</b>	<b>22.5</b>	<b>41.1</b>	<b>المجموع</b>
<b>2012</b>					<b>2012</b>
West Bank	76.9	87.5	22.2	43.2	الضفة الغربية
Gaza Strip	50.0	64.5	23.6	37.0	قطاع غزة
Israel and Settlements	153.9	164.4	20.5	40.9	اسرائيل والمستعمرات
<b>Total</b>	<b>76.9</b>	<b>92.9</b>	<b>22.3</b>	<b>41.2</b>	<b>المجموع</b>
<b>2013</b>					<b>2013</b>
West Bank	76.9	89.2	22.3	43.1	الضفة الغربية
Gaza Strip	50.0	64.0	23.9	37.2	قطاع غزة
Israel and Settlements	160.0	174.9	20.0	41.7	اسرائيل والمستعمرات
<b>Total</b>	<b>80.0</b>	<b>97.4</b>	<b>22.3</b>	<b>41.2</b>	<b>المجموع</b>
<b>2014</b>					<b>2014</b>
West Bank	80.0	91.1	22.5	44.1	الضفة الغربية
Gaza Strip	54.3	63.7	23.8	37.6	قطاع غزة
Israel and Settlements	180.0	187.4	20.0	42.6	اسرائيل والمستعمرات
<b>Total</b>	<b>84.6</b>	<b>101.5</b>	<b>22.4</b>	<b>42.3</b>	<b>المجموع</b>

جدول 46 (تابع): معدل ساعات العمل الأسبوعية وأيام العمل الشهرية والأجرة اليومية بالشيقل للمستخدمين معلومي الأجر 15 سنة فأكثر

من فلسطين حسب مكان العمل، 2018-2000

**Table 46 (Cont.): Average Weekly Work Hours, Monthly Work Days and Daily Wage in NIS for Wage Employees Aged 15 Years and Above from Palestine by Place of Work, 2000-2018**

Years and Place of Work	الأجر الوسيط اليومي Median of Daily Wage	معدل الأجرة اليومية Average Daily Wage	معدل أيام العمل الشهرية Average Monthly Days	معدل الساعات الأسبوعية Average Weekly Hours	السنوات ومكان العمل
<b>2015</b>					<b>2015</b>
West Bank	83.3	94.7	22.5	43.9	الضفة الغربية
Gaza Strip	46.2	62.3	22.9	37.2	قطاع غزة
Israel and Settlements	200.0	199.5	19.2	40.4	اسرائيل والمستعمرات
<b>Total</b>	<b>84.6</b>	<b>103.8</b>	<b>22.0</b>	<b>41.3</b>	<b>المجموع</b>
<b>2016</b>					<b>2016</b>
West Bank	88.5	98.5	22.8	44.2	الضفة الغربية
Gaza Strip	45.1	61.8	22.7	38.3	قطاع غزة
Israel and Settlements	200.0	218.3	19.6	40.2	اسرائيل والمستعمرات
<b>Total</b>	<b>90.0</b>	<b>109.0</b>	<b>22.2</b>	<b>41.8</b>	<b>المجموع</b>
<b>2017</b>					<b>2017</b>
West Bank	96.2	101.8	22.9	44.2	الضفة الغربية
Gaza Strip	40.0	59.4	22.6	37.6	قطاع غزة
Israel and Settlements	200.0	226.9	19.6	41.6	اسرائيل والمستعمرات
<b>Total</b>	<b>96.2</b>	<b>113.8</b>	<b>22.2</b>	<b>41.8</b>	<b>المجموع</b>
<b>2018</b>					<b>2018</b>
West Bank	100.0	109.4	22.8	43.9	الضفة الغربية
Gaza Strip	46.2	63.1	22.6	37.3	قطاع غزة
Israel and Settlements	250.0	243.1	19.7	40.7	اسرائيل والمستعمرات
<b>Total</b>	<b>100.0</b>	<b>123.0</b>	<b>22.1</b>	<b>41.6</b>	<b>المجموع</b>

جدول 47: معدل الأجر اليومي بالشيقل للمستخدمين معلومي الأجر 15 سنة فأكثر في فلسطين حسب المنطقة والمحافظه (لا تشمل العاملين في اسرائيل والمستعمرات)، 2000-2018

Table 47: Average Daily Wage in NIS for Wage Employees Aged 15 Years and Above in Palestine by Region and Governorate (Israel and Settlements are Excluded), 2000-2018

Region and Governorate	2018	2017	2016	2015	2014	2013	2012	2011	2010	2009	2008	2007	2006	2005	2004	2003	2002	2001	2000	المنطقة والمحافظه
<b>West Bank</b>																				<b>الضفة الغربية</b>
Jenin	98.8	97.3	91.6	86.3	83.8	83.2	79.4	78.3	75.4	71.7	66.4	69.0	67.3	64.1	60.7	55.7	56.0	58.6	60.8	جنين
Tubas & Northern Valleys	100.3	98.4	98.1	95.8	92.7	91.8	89.7	80.0	79.9	76.3	71.1	69.3	68.6	63.8	60.5	60.2	59.8	57.2	60.5	طوباس والأغوار الشمالية
Tulkarm	98.6	90.9	91.4	90.1	87.1	80.6	75.3	71.2	76.7	72.7	70.4	68.5	63.5	62.6	67.4	63.4	59.7	58.4	60.2	طولكرم
Nablus	100.1	95.8	92.3	88.1	85.8	84.0	82.4	78.6	74.9	70.8	68.7	64.8	67.7	65.7	63.1	60.3	59.6	62.7	61.4	نابلس
Qalqiliya	95.3	89.6	89.0	86.4	90.2	82.1	76.7	70.9	76.1	70.9	69.9	67.9	64.0	59.0	60.1	57.8	60.1	57.7	60.1	قلقيلية
Salfit	104.1	106.0	103.3	98.6	95.3	91.8	92.5	85.7	82.4	80.6	73.2	70.6	72.8	63.3	58.7	60.0	60.8	57.2	65.5	سلفيت
Ramallah & Al-Bireh	118.2	120.0	115.2	109.8	100.5	102.6	103.1	100.7	101.5	98.0	89.2	83.7	85.1	81.2	77.9	78.2	79.8	79.7	79.0	رام الله والبيرة
Jericho & AL Aghwar	88.9	93.0	94.5	83.7	84.2	79.5	80.6	80.1	76.2	71.1	71.1	69.6	62.8	60.4	57.2	59.5	62.6	57.9	62.5	أريحا والأغوار
Jerusalem	151.2	110.4	105.8	98.2	102.0	107.4	102.1	109.4	114.0	123.6	123.6	105.6	105.9	102.7	101.6	105.8	100.2	87.4	85.6	القدس
Bethlehem	108.9	103.9	103.6	100.1	97.2	91.8	95.9	94.1	91.9	85.9	83.4	79.3	79.0	77.1	75.2	74.3	73.6	75.4	79.5	بيت لحم
Hebron	105.7	98.2	92.9	92.6	87.6	82.8	81.2	76.2	78.1	73.4	74.0	72.7	71.5	69.6	67.9	66.7	63.0	63.6	65.4	الخليل
<b>Total</b>	<b>109.4</b>	<b>101.8</b>	<b>98.4</b>	<b>94.7</b>	<b>91.1</b>	<b>89.2</b>	<b>87.5</b>	<b>85.3</b>	<b>86.2</b>	<b>84.3</b>	<b>83.4</b>	<b>77.2</b>	<b>76.5</b>	<b>73.1</b>	<b>72.2</b>	<b>72.0</b>	<b>71.0</b>	<b>69.4</b>	<b>70.2</b>	<b>المجموع</b>
<b>Gaza Strip</b>																				<b>قطاع غزة</b>
North Gaza	65.9	59.2	68.3	64.7	69.4	68.7	72.0	66.4	58.3	58.1	66.0	67.9	72.4	64.0	62.1	56.4	56.5	55.1	54.4	شمال غزة
Gaza	57.9	55.6	58.6	61.2	61.6	63.2	62.1	60.4	61.2	63.8	57.2	62.6	67.6	61.9	55.7	50.9	54.7	53.4	51.6	غزة
Dier Al-Balah	74.1	71.0	66.6	68.8	68.1	66.9	67.8	68.3	59.7	70.3	65.6	71.8	76.0	67.3	59.7	54.6	55.6	54.5	52.6	دير البلح
Khan Yunis	62.4	60.1	59.2	57.9	57.7	59.6	61.7	56.1	50.5	53.5	56.7	62.8	64.5	57.9	57.9	53.5	53.7	54.2	52.3	خانيونس
Rafah	64.1	59.0	59.8	60.9	64.9	64.0	62.7	61.6	60.8	60.1	61.9	63.5	66.0	58.6	60.4	56.3	54.7	55.3	53.5	رفح
<b>Total</b>	<b>63.1</b>	<b>59.5</b>	<b>61.8</b>	<b>62.3</b>	<b>63.7</b>	<b>64.1</b>	<b>64.5</b>	<b>61.8</b>	<b>58.5</b>	<b>61.1</b>	<b>60.4</b>	<b>65.1</b>	<b>69.0</b>	<b>62.0</b>	<b>58.3</b>	<b>53.4</b>	<b>55.0</b>	<b>54.2</b>	<b>52.5</b>	<b>المجموع</b>
<b>Palestine</b>	<b>94.7</b>	<b>87.2</b>	<b>85.4</b>	<b>83.3</b>	<b>83.1</b>	<b>80.8</b>	<b>80.0</b>	<b>77.9</b>	<b>78.1</b>	<b>77.8</b>	<b>77.5</b>	<b>73.2</b>	<b>73.7</b>	<b>68.8</b>	<b>66.8</b>	<b>64.5</b>	<b>64.9</b>	<b>64.0</b>	<b>63.6</b>	<b>فلسطين</b>

جدول 48: عدد المستخدمين بأجر في القطاع الخاص ومعدل الأجر الشهري بالشيكل وعدد المستخدمين بأجر في القطاع الخاص الذين يتقاضون أجراً شهرياً أقل من الحد الأدنى للأجر في فلسطين حسب المنطقة والمحافظه والجنس (لا تشمل العاملين في اسرائيل والمستعمرات)، 2018

**Table 48: Number of Wage Employees in the Private Sector and Average Monthly Wage in NIS and Number of Wage Employees in the Private Sector Who Receive Less Than Minimum Monthly Wage in Palestine by Region, Governorate and Sex (Employed in Israel and Settlements are Excluded), 2018**

Region and Governorate	عدد المستخدمين بأجر الذين يتقاضون أقل من 1,450 شيكل Number of Wage Employees Who Receive Less Than 1,450 NIS			معدل الأجر الشهري للذين يتقاضون أقل من 1,450 شيكل Average Monthly Wage for Who Receive Less Than 1,450 NIS			عدد المستخدمين بأجر في القطاع الخاص Number of Wage Employees in Private Sector			المنطقة والمحافظه
	كلا الجنسين	اناث	ذكور	كلا الجنسين	اناث	ذكور	كلا الجنسين	اناث	ذكور	
	Both Sexes	Females	Males	Both Sexes	Females	Males	Both Sexes	Females	Males	
<b>West Bank</b>										<b>الضفة الغربية</b>
Jenin and Tubas & Northern Valleys	5,000	3,000	2,000	1,110	1,009	1,259	27,300	4,800	22,500	جنين وطوباس والأغوار الشمالية
Tulkarm	2,600	1,000	1,600	1,075	914	1,175	11,100	2,400	8,700	طولكرم
Nablus	7,300	3,600	3,700	1,081	1,006	1,153	35,500	6,900	28,600	نابلس
Qalqiliya	1,600	600	1,000	1,168	1,092	1,216	7,700	1,100	6,600	قلقيلية
Salfit	900	800	100	1,070	1,064	1,118	6,500	1,600	4,900	سلفيت
Ramallah & Al-Bireh	1,500	300	1,200	1,141	860	1,224	33,500	5,000	28,500	رام الله والبيرة
Jericho & AL Aghwar and Jerusalem	900	700	200	1,109	1,067	1,227	32,800	6,300	26,500	أريحا والأغوار والقدس
Bethlehem	2,300	1,300	1,000	1,061	958	1,187	21,700	4,300	17,400	بيت لحم
Hebron	7,300	3,800	3,500	1,017	933	1,106	48,600	8,100	40,500	الخليل
<b>Total</b>	<b>29,400</b>	<b>15,100</b>	<b>14,300</b>	<b>1,076</b>	<b>985</b>	<b>1,172</b>	<b>224,700</b>	<b>40,500</b>	<b>184,200</b>	<b>المجموع</b>
<b>Gaza Strip</b>	<b>75,400</b>	<b>6,800</b>	<b>68,600</b>	<b>671</b>	<b>555</b>	<b>683</b>	<b>94,800</b>	<b>12,900</b>	<b>81,900</b>	<b>قطاع غزة</b>
<b>Palestine</b>	<b>104,800</b>	<b>21,900</b>	<b>82,900</b>	<b>785</b>	<b>850</b>	<b>768</b>	<b>319,500</b>	<b>53,400</b>	<b>266,100</b>	<b>فلسطين</b>

جدول 49: معدل الدخل الشهري بالشيفل للعاملين لحسابهم الخاص من فلسطين حسب النشاط الاقتصادي والمنطقة، 2018

**Table 49: Average Monthly Income in NIS for Self Employed from Palestine by Economic Activity and Region, 2018**

Economic Activity	Region			النشاط الاقتصادي
	فلسطين Palestine	قطاع غزة Gaza Strip	الضفة الغربية West Bank	
Agriculture, Hunting & Fishing	1,866	841	2,297	الزراعة والصيد والحراجه وصيد الأسماك
Mining, Quarrying & Manufacturing	3,020	854	3,573	التعدين والمحاجر والصناعة التحويلية
Construction	3,366	1,063	3,577	البناء والتشييد
Commerce, Hotels & Restaurants	2,081	741	3,083	التجارة والمطاعم والفنادق
Transportation, Storage & Communication	1,882	628	2,669	النقل والتخزين والاتصالات
Services & Other Branches	1,943	604	2,969	الخدمات والفروع الأخرى
<b>Total</b>	<b>2,328</b>	<b>722</b>	<b>3,133</b>	<b>المجموع</b>

جدول 50: معدل الدخل الشهري بالشيفل للعاملين لحسابهم الخاص من فلسطين حسب النشاط الاقتصادي والجنس، 2018

**Table 50: Average Monthly Income in NIS for Self Employed from Palestine by Economic Activity and Sex, 2018**

Economic Activity	Sex			النشاط الاقتصادي
	كلا الجنسين Both Sexes	إناث Females	ذكور Males	
Agriculture, Hunting & Fishing	1,866	-	1,936	الزراعة والصيد والحراجه وصيد الأسماك
Mining, Quarrying & Manufacturing	3,020	709	3,299	التعدين والمحاجر والصناعة التحويلية
Construction	3,366	-	3,364	البناء والتشييد
Commerce, Hotels & Restaurants	2,081	1,192	2,131	التجارة والمطاعم والفنادق
Transportation, Storage & Communication	1,882	-	1,890	النقل والتخزين والاتصالات
Services & Other Branches	1,943	1,329	2,223	الخدمات والفروع الأخرى
<b>Total</b>	<b>2,328</b>	<b>1,181</b>	<b>2,440</b>	<b>المجموع</b>



جدول 51: نسبة المشاركة في القوى العاملة ومعدل البطالة للأفراد الخريجين المشاركين في القوى العاملة الذين يحملون مؤهل علمي دبلوم متوسط فأعلى في فلسطين حسب التخصص والمنطقة والجنس، 2018

**Table 51: Labour Force Participation Rate and Unemployment Rate for Graduates Participated in Labour Force who Hold Associate Diploma Certificate and Above in Palestine by Specialization, Region and Sex, 2018**

Specialization	معدل البطالة حسب الجنس Unemployment Rate by Sex			معدل البطالة حسب المنطقة Unemployment Rate by Region			نسبة المشاركة في القوى العاملة حسب الجنس Labour Force Participation Rate by Sex			التخصص
	كلا الجنسين	إناث	ذكور	فلسطين	قطاع غزة	الضفة الغربية	كلا الجنسين	إناث	ذكور	
	Both Sexes	Females	Males	Palestine	Gaza Strip	West Bank	Both Sexes	Females	Males	
Education Science and Teacher Rehabilitation	48.5	56.9	22.7	48.5	60.3	34.9	73.8	70.6	85.3	علوم تربوية وإعداد معلمين
Humanities	36.2	53.7	13.2	36.2	55.4	17.4	68.6	63.9	75.9	علوم إنسانية
Social and Behavioral Science	40.3	61.5	18.2	40.3	51.1	30.4	73.9	65.8	84.6	العلوم الاجتماعية والسلوكية
Mass media and Information	50.1	74.5	35.1	50.1	61.8	25.8	79.4	69.5	87.1	الصحافة والإعلام
Business and Administration	35.3	54.6	24.2	35.3	55.3	22.9	79.4	64.0	92.1	الأعمال التجارية والإدارية
Law	18.0	35.5	14.5	18.0	27.2	9.6	67.7	37.5	80.7	القانون
Natural Sciences	31.2	49.4	7.3	31.2	43.1	21.6	78.5	72.1	88.8	العلوم الطبيعية
Mathematics and Statistics	33.4	42.6	21.3	33.4	46.0	18.6	78.8	72.8	88.2	الرياضيات والإحصاء
Computer	35.9	61.6	21.3	35.9	49.1	28.5	79.0	59.4	97.3	الحاسوب
Engineering and Engineering Occupations	24.7	42.7	20.2	24.7	39.0	16.0	85.0	75.2	87.9	الهندسة والمهن الهندسية
Architectural and Construction	27.0	46.0	22.7	27.0	54.8	13.0	85.2	80.8	86.3	العلوم المعمارية والبناء
Health	29.1	41.0	21.2	29.1	42.8	17.0	79.6	69.2	88.3	الصحة
Personal Services	22.4	33.0	16.3	22.4	32.2	20.3	75.0	56.0	93.0	الخدمات الشخصية
Other Specialization	40.8	64.1	20.4	40.8	61.1	23.3	73.4	65.7	81.9	باقي التخصصات
<b>Total</b>	<b>36.7</b>	<b>54.5</b>	<b>21.0</b>	<b>36.7</b>	<b>52.8</b>	<b>23.4</b>	<b>76.3</b>	<b>66.8</b>	<b>87.2</b>	<b>المجموع</b>

جدول 52: معدل الأجر اليومي بالشيقل للمستخدمين بأجر للأفراد الخريجين الذين يحملون مؤهل علمي دبلوم متوسط فأعلى من فلسطين حسب التخصص والمنطقة والجنس، 2018

**Table 52: Average Daily Wage in NIS for Wage Employees for Graduates Who Hold Associate Diploma Certificate and Above From Palestine by Specialization, Region and Sex, 2018**

Specialization	معدل الأجر اليومي بالشيقل حسب الجنس Average Daily Wage in NIS by Sex			معدل الأجر اليومي بالشيقل حسب المنطقة Average Daily Wage in NIS by Region			التخصص
	كلا الجنسين	إناث	ذكور	فلسطين	قطاع غزة	الضفة الغربية	
	Both Sexes	Females	Males	Palestine	Gaza Strip	West Bank	
Education Science and Teacher Rehabilitation	105.8	95.0	122.5	105.8	95.9	112.0	علوم تربوية وإعداد معلمين
Humanities	124.5	113.7	132.0	124.5	100.1	135.9	علوم إنسانية
Social and Behavioral Science	122.0	94.4	138.7	122.0	100.7	134.0	العلوم الاجتماعية والسلوكية
Mass media and Information	143.8	-	158.8	143.8	71.1	205.4	الصحافة والإعلام
Business and Administration	115.0	99.3	121.1	115.0	84.2	125.4	الأعمال التجارية والإدارية
Law	163.0	-	172.6	163.0	118.3	196.7	القانون
Natural Sciences	132.1	93.4	159.4	132.1	104.0	149.2	العلوم الطبيعية
Mathematics and Statistics	125.7	114.5	135.1	125.7	115.1	134.5	الرياضيات والإحصاء
Computer	119.0	97.6	125.0	119.0	83.2	132.6	الحاسوب
Engineering and Engineering Occupations	140.6	114.4	146.8	140.6	84.2	164.6	الهندسة والمهن الهندسية
Architectural and Construction	135.1	124.6	137.7	135.1	93.8	148.1	العلوم المعمارية والبناء
Health	131.6	109.3	145.4	131.6	99.6	153.6	الصحة
Personal Services	128.3	-	134.9	128.3	-	137.2	الخدمات الشخصية
Other Specialization	121.8	104.6	128.7	121.8	84.0	137.2	باقي التخصصات
<b>Total</b>	<b>122.4</b>	<b>102.2</b>	<b>133.4</b>	<b>122.4</b>	<b>94.0</b>	<b>136.1</b>	<b>المجموع</b>

جدول 53: معدل البطالة بين المشاركين في القوى العاملة ومعدل الأجر اليومي بالشفيل للشباب الخريجين (19-29) سنة الذين يحملون مؤهل علمي دبلوم متوسط فأعلى في فلسطين حسب التخصص والمنطقة، 2018

**Table 53: Unemployment Rate and Average Daily Wage in NIS for Youth Graduates Aged (19-29) Years who Hold Associate Diploma Certificate and Above in Palestine by Specialization and Region, 2018**

Specialization	معدل الأجر اليومي بالشفيل من فلسطين Average Daily Wage in NIS from Palestine	معدل البطالة حسب المنطقة Unemployment Rate by Region			التخصص
		فلسطين Palestine	قطاع غزة Gaza Strip	الضفة الغربية West Bank	
Education Science and Teacher Rehabilitation	77.4	75.6	82.5	61.7	علوم تربوية وإعداد معلمين
Humanities	85.1	66.9	84.7	40.5	علوم إنسانية
Social and Behavioral Science	89.0	67.1	82.0	53.1	العلوم الاجتماعية والسلوكية
Mass media and Information	79.8	69.3	80.8	45.9	الصحافة والإعلام
Business and Administration	92.7	52.6	78.0	36.0	الأعمال التجارية والإدارية
Law	-	29.2	57.1	13.0	القانون
Natural Sciences	-	62.5	79.4	46.4	العلوم الطبيعية
Mathematics and Statistics	-	54.6	63.4	40.6	الرياضيات والإحصاء
Computer	86.6	56.3	70.7	49.3	الحاسوب
Engineering and Engineering Occupations	101.6	43.1	63.4	30.6	الهندسة والمهن الهندسية
Architectural and Construction	100.0	44.7	78.5	25.9	العلوم المعمارية والبناء
Health	104.3	49.4	69.3	31.3	الصحة
Personal Services	137.5	40.9	-	36.3	الخدمات الشخصية
Other Specialization	106.8	61.2	81.3	39.6	باقي التخصصات
<b>Total</b>	<b>95.6</b>	<b>57.9</b>	<b>77.7</b>	<b>39.7</b>	<b>المجموع</b>

جدول 54: المستخدمين بأجر 15 سنة فأكثر في القطاع الخاص في فلسطين حسب بعض المؤشرات الخاصة بامتيازات العمل والمنطقة، 2018

**Table 54: Wage Employees Aged 15 Years and Above in the Private Sector in Palestine by Selected Indicators of Work Benefits and Region, 2018**

Indicator	Region المنطقة			المؤشر
	فلسطين Palestine	قطاع غزة Gaza Strip	الضفة الغربية West Bank	
<b>Distribution of Wage Employees by Nature of Work:</b>				<b>توزيع المستخدمين بأجر حسب طبيعة الدوام:</b>
Full time	96.2	89.7	99.0	وقت كامل منتظم
Part time	0.9	1.3	0.8	عمل جزئي
Seasonal / Casual / Partial	2.9	9.0	0.2	عمل مؤقت / عرضي / موسمي
<b>Total</b>	<b>100</b>	<b>100</b>	<b>100</b>	<b>المجموع</b>
<b>Distribution of Wage Employees by Contract Availability:</b>				<b>توزيع المستخدمين بأجر حسب توفر عقود عمل:</b>
With Contract	26.9	24.5	28.0	يوجد عقد عمل
Verbal Agreement	23.2	1.8	32.4	يعمل بموجب اتفاقية شفوية
Without Contract	49.9	73.7	39.6	لا يوجد عقد
<b>Total</b>	<b>100</b>	<b>100</b>	<b>100</b>	<b>المجموع</b>
<b>Wage Employees by Presented Benefits :</b>				<b>المستخدمون بأجر حسب بعض الإمتيازات التي يقدمها صاحب العمل:</b>
Percentage Contributions to the Pension Fund	25.1	18.7	27.9	نسبة الذين يحصلون على مساهمة في تمويل التقاعد/ مكافأة نهاية الخدمة
Percent of Annual Paid Vacations	25.2	19.6	27.7	نسبة الذين يحصلون على إجازات سنوية مدفوعة
Sick Paid Vacations	24.7	20.1	26.6	نسبة الذين يحصلون على إجازات مرضية مدفوعة
Maternity Paid Vacations from Employed Women	42.8	45.8	41.7	نسبة اللواتي يحصلن على إجازات أمومة مدفوعة الأجر من النساء العاملات
<b>Wage Employees by Health Insurance Availability :</b>				<b>المستخدمون بأجر حسب توفر تأمين صحي:</b>
Full Medical Insurance Coverage/ Partialy	10.9	3.6	14.1	نسبة الذين يحصلون على تأمين صحي خاص مجاني/ جزئي
Insurance Against Labour Injuries	15.6	10.3	17.9	نسبة الذين يحصلون على تأمين ضد إصابات العمل

**جدول 55: التوزيع النسبي للعاملين 15 سنة فأكثر من فلسطين حسب الجنس والانتساب للنقابات العمالية/المهنية والمنطقة، 2018**  
**Table 55: Percentage Distribution of Employed Individuals Aged 15 Years and Above from Palestine by Sex, Affiliation to Workers Vocational Union and Region, 2018**

Sex and Affiliation to Workers Vocational Union	Region المنطقة			الجنس والانتساب للنقابات العمالية/المهنية
	فلسطين Palestine	قطاع غزة Gaza Strip	الضفة الغربية West Bank	
<b>Males</b>				<b>ذكور</b>
Affiliated to Workers Vocational Union	17.8	35.0	11.4	منتسب للنقابات العمالية/المهنية
Not Affiliated to Workers Vocational Union	82.2	65.0	88.6	غير منتسب للنقابات العمالية/المهنية
<b>Total</b>	<b>100</b>	<b>100</b>	<b>100</b>	<b>المجموع</b>
<b>Females</b>				<b>إناث</b>
Affiliated to Workers Vocational Union	28.7	49.2	22.0	منتسب للنقابات العمالية/المهنية
Not Affiliated to Workers Vocational Union	71.3	50.8	78.0	غير منتسب للنقابات العمالية/المهنية
<b>Total</b>	<b>100</b>	<b>100</b>	<b>100</b>	<b>المجموع</b>
<b>Both Sexes</b>				<b>كلا الجنسين</b>
Affiliated to Workers Vocational Union	19.5	37.1	13.1	منتسب للنقابات العمالية/المهنية
Not Affiliated to Workers Vocational Union	80.5	62.9	86.9	غير منتسب للنقابات العمالية/المهنية
<b>Total</b>	<b>100</b>	<b>100</b>	<b>100</b>	<b>المجموع</b>

**جدول 56: حصة النساء من الوظائف المدفوعة الأجر في القطاع غير الزراعي من فلسطين حسب المنطقة، 2018**  
**Table 56: Percentage of Women in Paid Jobs in the Non-Agricultural Sector from Palestine by Region, 2018**

Region	النسبة Percentage	المنطقة
West Bank	17.9	الضفة الغربية
Gaza Strip	16.0	قطاع غزة
<b>Palestine</b>	<b>17.3</b>	<b>فلسطين</b>

**جدول 57: التوزيع النسبي للمستخدمين بأجر 15 سنة فأكثر من فلسطين الذين تعرضوا لإصابة عمل حسب المهنة، 2018**  
**Table 57: Percentage Distribution for Wage Employees Aged 15 Years and Above from Palestine Who Exposed to Labour Injury by Occupation, 2018**

Occupation	النسبة Percentage	المهنة
Legislators, Senior Officials & Managers	0.6	المشروع وموظفو الإدارة العليا
Professionals, Technicians, Associates and Clerks	9.8	الفنيون والمتخصصون والمساعدون والكتبة
Service & Sales Workers	5.5	عمال الخدمات والباعة في الأسواق
Skilled Agricultural & Fishery Workers	0.0	العمال المهرة في الزراعة والصيد
Craft and Related Trade Workers	38.5	العمالون في الحرف وما إليها من المهن
Plant & Machine Operators & Assemblers	15.4	مشغلو الآلات ومجموعها
Elementary Occupations	30.2	المهن الأولية
<b>Total</b>	<b>100</b>	<b>المجموع</b>

جدول 58: التوزيع النسبي للعاملين 15 سنة فأكثر الغائبين عن أعمالهم من فلسطين حسب الجنس وسبب الغياب والمنطقة، 2018

**Table 58: Percentage Distribution of Employed Individuals Aged 15 Years and Above Who are Absent from Work from Palestine by Sex, Reason of Absence and Region, 2018**

Sex and Reason of Absence	Region المنطقة			الجنس وسبب الغياب
	فلسطين Palestine	قطاع غزة Gaza Strip	الضفة الغربية West Bank	
<b>Males</b>				<b>ذكور</b>
Vacation	19.2	8.5	56.9	إجازة/ عطلة
Ill/ Injury	3.0	1.7	7.7	مرض أو إصابة
Maternity Leave	0.0	0.0	0.0	إجازة أمومة
Strike/ Closure	7.1	5.7	12.1	اضراب/ إغلاق
Temporary Stoppage	68.2	82.6	17.1	ركود/ توقف مؤقت
Other	2.5	1.5	6.2	أخرى
<b>Total</b>	<b>100</b>	<b>100</b>	<b>100</b>	<b>المجموع</b>
<b>Females</b>				<b>إناث</b>
Vacation	79.0	64.5	92.0	إجازة/ عطلة
Ill/ Injury	1.2	1.5	0.9	مرض أو إصابة
Maternity Leave	3.4	3.2	3.6	إجازة أمومة
Strike/ Closure	6.8	14.4	0.0	اضراب/ إغلاق
Temporary Stoppage	9.2	16.4	2.8	ركود/ توقف مؤقت
Other	0.4	0.0	0.7	أخرى
<b>Total</b>	<b>100</b>	<b>100</b>	<b>100</b>	<b>المجموع</b>
<b>Both Sexes</b>				<b>كلا الجنسين</b>
Vacation	34.1	17.9	72.5	إجازة/ عطلة
Ill/ Injury	2.6	1.7	4.7	مرض أو إصابة
Maternity Leave	0.9	0.5	1.6	إجازة أمومة
Strike/ Closure	7.0	7.1	6.7	اضراب/ إغلاق
Temporary Stoppage	53.5	71.6	10.7	ركود/ توقف مؤقت
Other	1.9	1.2	3.8	أخرى
<b>Total</b>	<b>100</b>	<b>100</b>	<b>100</b>	<b>المجموع</b>

**جدول 59: التوزيع النسبي للأفراد 15 سنة فأكثر العاطلين عن العمل في فلسطين حسب المنطقة وحالة التمثل والجنس، 2018**  
**Table 59: Percentage Distribution of Unemployed Individuals Aged 15 Years and Above in Palestine by Region, Unemployed Status and Sex, 2018**

Region and Unemployed Status	Sex الجنس			المنطقة وحالة التمثل
	كلا الجنسين Both Sexes	إناث Females	ذكور Males	
<b>West Bank</b>				<b>الضفة الغربية</b>
Unemployed Ever Worked	59.8	26.4	75.6	متعطّل سبق له العمل
Unemployed Never Worked	40.2	73.6	24.4	متعطّل لم يسبق له العمل
<b>Total</b>	<b>100</b>	<b>100</b>	<b>100</b>	<b>المجموع</b>
<b>Gaza Strip</b>				<b>قطاع غزة</b>
Unemployed Ever Worked	26.5	16.6	32.8	متعطّل سبق له العمل
Unemployed Never Worked	73.5	83.4	67.2	متعطّل لم يسبق له العمل
<b>Total</b>	<b>100</b>	<b>100</b>	<b>100</b>	<b>المجموع</b>
<b>Palestine</b>				<b>فلسطين</b>
Unemployed Ever Worked	38.2	19.6	49.0	متعطّل سبق له العمل
Unemployed Never Worked	61.8	80.4	51.0	متعطّل لم يسبق له العمل
<b>Total</b>	<b>100</b>	<b>100</b>	<b>100</b>	<b>المجموع</b>

**جدول 60: التوزيع النسبي للأفراد 15 سنة فأكثر العاطلين عن العمل في فلسطين حسب المنطقة وعدد السنوات الدراسية والجنس، 2018**  
**Table 60: Percentage Distribution of Unemployed Individuals Aged 15 Years and Above in Palestine by Region, Years of Schooling and Sex, 2018**

Region and Years of Schooling	Sex الجنس			المنطقة وعدد السنوات الدراسية
	كلا الجنسين Both Sexes	إناث Females	ذكور Males	
<b>West Bank</b>				<b>الضفة الغربية</b>
0	0.2	0.0	0.3	0
1-6	8.2	0.5	11.9	6-1
7-9	17.7	0.9	25.7	9-7
10-12	32.2	4.3	45.4	12-10
13+	41.7	94.3	16.7	+13
<b>Total</b>	<b>100</b>	<b>100</b>	<b>100</b>	<b>المجموع</b>
<b>Gaza Strip</b>				<b>قطاع غزة</b>
0	0.2	0.1	0.3	0
1-6	7.1	2.3	10.1	6-1
7-9	15.0	6.2	20.6	9-7
10-12	32.9	21.4	40.3	12-10
13+	44.8	70.0	28.7	+13
<b>Total</b>	<b>100</b>	<b>100</b>	<b>100</b>	<b>المجموع</b>
<b>Palestine</b>				<b>فلسطين</b>
0	0.2	0.1	0.3	0
1-6	7.5	1.7	10.8	6-1
7-9	16.0	4.6	22.5	9-7
10-12	32.6	16.1	42.2	12-10
13+	43.7	77.5	24.2	+13
<b>Total</b>	<b>100</b>	<b>100</b>	<b>100</b>	<b>المجموع</b>

**جدول 61: التوزيع النسبي للأفراد 15 سنة فأكثر العاطلين عن العمل في فلسطين حسب المنطقة والعمر والجنس، 2018**  
**Table 61: Percentage Distribution of Unemployed Individuals Aged 15 Years and Above in Palestine by Region, Age and Sex, 2018**

Region and Age	Sex الجنس			المنطقة والعمر
	كلا الجنسين Both Sexes	إناث Females	ذكور Males	
<b>West Bank</b>				<b>الضفة الغربية</b>
15-24	38.8	31.1	42.4	24-15
25-34	38.1	57.7	28.8	34-25
35-44	12.4	9.3	13.9	44-35
45-54	7.8	1.8	10.7	54-45
55-64	2.8	0.1	4.0	64-55
65+	0.1	0.0	0.2	+65
<b>Total</b>	<b>100</b>	<b>100</b>	<b>100</b>	<b>المجموع</b>
<b>Gaza Strip</b>				<b>قطاع غزة</b>
15-24	34.2	27.4	38.5	24-15
25-34	42.6	49.5	38.1	34-25
35-44	14.2	17.1	12.3	44-35
45-54	7.2	5.2	8.5	54-45
55-64	1.7	0.7	2.5	64-55
65+	0.1	0.1	0.1	+65
<b>Total</b>	<b>100</b>	<b>100</b>	<b>100</b>	<b>المجموع</b>
<b>Palestine</b>				<b>فلسطين</b>
15-24	35.8	28.6	40.0	24-15
25-34	41.0	52.1	34.6	34-25
35-44	13.5	14.6	12.9	44-35
45-54	7.4	4.2	9.3	54-45
55-64	2.2	0.5	3.1	64-55
65+	0.1	0.0	0.1	+65
<b>Total</b>	<b>100</b>	<b>100</b>	<b>100</b>	<b>المجموع</b>



جدول 62: التوزيع النسبي للأفراد 15 سنة فأكثر العاطلين عن العمل في فلسطين حسب المنطقة وخطوات البحث عن عمل

والجنس، 2018

**Table 62: Percentage Distribution of Unemployed Individuals Aged 15 Years and Above in Palestine by Region, Action were Taken for Seeking Job and Sex, 2018**

Region and Action Taken for Seeking Job	Sex الجنس			المنطقة وخطوات البحث عن عمل
	كلا الجنسين Both Sexes	إناث Females	ذكور Males	
<b>West Bank</b>				<b>الضفة الغربية</b>
Registered at Labour Exchange Office	0.3	0.7	0.0	سجل في مكتب العمل
Declared \ Placed Answered Job Adv.	2.1	5.5	0.5	أعلن / تابع عبر وسائل الاعلام
Use Internet	19.2	50.5	4.9	استخدم الانترنت
Check with Employers	47.5	12.1	63.7	راجع أصحاب عمل
Took a Test/ Interview	8.0	22.8	1.2	قابل/ أجرى امتحان
Asked Friends/ Relatives	18.7	3.9	25.4	سأل أصدقاء/ أقارب
Others	4.2	4.5	4.3	اخرى
<b>Total</b>	<b>100</b>	<b>100</b>	<b>100</b>	<b>المجموع</b>
<b>Gaza Strip</b>				<b>قطاع غزة</b>
Registered at Labour Exchange Office	4.1	9.2	1.7	سجل في مكتب العمل
Declared \ Placed Answered Job Adv.	4.2	10.9	1.2	أعلن / تابع عبر وسائل الاعلام
Use Internet	22.9	51.6	9.6	استخدم الانترنت
Check with Employers	46.4	18.3	59.4	راجع أصحاب عمل
Took a Test/ Interview	0.0	0.1	0.0	قابل/ أجرى امتحان
Asked Friends/ Relatives	21.8	9.3	27.5	سأل أصدقاء/ أقارب
Others	0.6	0.6	0.6	اخرى
<b>Total</b>	<b>100</b>	<b>100</b>	<b>100</b>	<b>المجموع</b>
<b>Palestine</b>				<b>فلسطين</b>
Registered at Labour Exchange Office	2.4	5.6	1.0	سجل في مكتب العمل
Declared \ Placed Answered Job Adv.	3.3	8.5	0.9	أعلن / تابع عبر وسائل الاعلام
Use Internet	21.3	51.2	7.6	استخدم الانترنت
Check with Employers	46.9	15.6	61.3	راجع أصحاب عمل
Took a Test/ Interview	3.5	9.9	0.5	قابل/ أجرى امتحان
Asked Friends/ Relatives	20.4	7.0	26.6	سأل أصدقاء/ أقارب
Others	2.2	2.2	2.1	اخرى
<b>Total</b>	<b>100</b>	<b>100</b>	<b>100</b>	<b>المجموع</b>

جدول 63: معدل البطالة طويلة الأمد (12 شهر فأكثر) للأفراد 15 سنة فأكثر العاطلين عن العمل من فلسطين حسب المنطقة

والجنس، 2018

**Table 63: Long Term Unemployment Rate (12 Months and More) of Individuals Aged 15 Years and Above Who are unemployed from Palestine by Region and Sex, 2018**

Region	Sex			المنطقة
	كلا الجنسين	اناث	ذكور	
	Both Sexes	Females	Males	
West Bank	13.3	23.8	8.3	الضفة الغربية
Gaza Strip	64.5	83.2	52.5	قطاع غزة
Palestine	46.4	64.7	35.7	فلسطين

جدول 64: معدل البطالة طويلة الأمد (12 شهر فأكثر) للشباب (15-29) سنة العاطلين عن العمل من فلسطين حسب المنطقة

والجنس، 2018

**Table 64: Long Term Unemployment Rate (12 Months and More) of Youth Aged (15-29) Years Who are unemployed from Palestine by Region and Sex, 2018**

Region	Sex			المنطقة
	كلا الجنسين	اناث	ذكور	
	Both Sexes	Females	Males	
West Bank	13.9	22.9	9.0	الضفة الغربية
Gaza Strip	64.5	80.5	55.0	قطاع غزة
Palestine	46.5	60.6	38.3	فلسطين

جدول 65: معدل فترة التعطل بالأشهر للأفراد العاطلين عن العمل في فلسطين حسب المنطقة والجنس، 2018

**Table 65: The Average of Unemployment Duration in Months in Palestine by Region and Sex, 2018**

Region	Sex			المنطقة
	كلا الجنسين	اناث	ذكور	
	Both Sexes	Females	Males	
West Bank	4.9	8.5	3.2	الضفة الغربية
Gaza Strip	19.3	25.7	15.2	قطاع غزة
Palestine	14.2	20.4	10.7	فلسطين

جدول 66: التوزيع النسبي للأفراد خارج القوى العاملة 15 سنة فأكثر في فلسطين حسب المنطقة والمحافظه وسبب البقاء خارج القوى العاملة، 2018

**Table 66: Percentage Distribution of Individuals Who are Outside Labour Force Aged 15 Years and Above in Palestine by Region, Governorate and Reason, 2018**

Region and Governorate	Reason					المنطقة والمحافظه
	المجموع Total	أخرى Other	الدراسة/ التدريب Study/ Training	أعمال المنزل Housekeeping	السبب كبر السن/ المرض Old/ Ill	
<b>West Bank</b>						<b>الضفة الغربية</b>
Jenin	100	2.8	32.4	47.2	17.6	جنين
Tubas & Northern Valleys	100	6.4	34.6	47.1	11.9	طوباس والأغوار الشمالية
Tulkarm	100	3.3	35.8	44.4	16.5	طولكرم
Nablus	100	5.1	29.2	52.8	12.9	نابلس
Qalqiliya	100	3.1	34.0	50.8	12.1	قلقيلية
Salfit	100	6.3	27.5	51.1	15.1	سلفيت
Ramallah & Al-Bireh	100	8.5	32.1	50.5	8.9	رام الله والبيرة
Jericho & AL Aghwar	100	7.2	28.1	47.6	17.1	أريحا والأغوار
Jerusalem	100	35.3	23.2	24.2	17.3	القدس
Bethlehem	100	3.9	36.6	48.1	11.4	بيت لحم
Hebron	100	2.1	29.4	56.9	11.6	الخليل
<b>Total</b>	<b>100</b>	<b>8.7</b>	<b>30.4</b>	<b>47.5</b>	<b>13.4</b>	<b>المجموع</b>
<b>Gaza Strip</b>						<b>قطاع غزة</b>
North Gaza	100	3.8	32.8	42.3	21.1	شمال غزة
Gaza	100	4.6	31.6	46.6	17.2	غزة
Dier Al-Balah	100	5.9	32.8	38.8	22.5	دير البلح
Khanyunis	100	7.4	34.4	30.5	27.7	خانيونس
Rafah	100	4.6	30.2	49.1	16.1	رفح
<b>Total</b>	<b>100</b>	<b>5.2</b>	<b>32.3</b>	<b>42.0</b>	<b>20.5</b>	<b>المجموع</b>
<b>Palestine</b>	<b>100</b>	<b>7.4</b>	<b>31.1</b>	<b>45.4</b>	<b>16.1</b>	<b>فلسطين</b>

جدول 67: التوزيع النسبي للأفراد خارج القوى العاملة 15 سنة فأكثر في فلسطين حسب الجنس وسبب البقاء خارج القوى العاملة وعدد

السنوات الدراسية، 2018

**Table 67: Percentage Distribution of Individuals Who are Outside Labour Force Aged 15 Years and Above in Palestine by Sex, Reason and Years of Schooling, 2018**

Sex and Reason	Years of Schooling عدد السنوات الدراسية						الجنس والسبب
	المجموع Total	+13	12-10	9-7	6-1	0	
<b>Males</b>							<b>ذكور</b>
Old/ Ill	39.1	28.2	25.2	43.5	86.8	61.7	كبر السن / المرض
Housekeeping	0.0	0.0	0.0	0.0	0.0	0.0	أعمال المنزل
Study/ Training	48.6	56.9	64.9	46.9	2.6	0.0	الدراسة/ التدريب
Other	12.3	14.9	9.9	9.6	10.6	38.3	أخرى
<b>Total</b>	<b>100</b>	<b>100</b>	<b>100</b>	<b>100</b>	<b>100</b>	<b>100</b>	<b>المجموع</b>
<b>Females</b>							<b>إناث</b>
Old/ Ill	7.5	3.4	3.2	5.1	16.9	52.0	كبر السن / المرض
Housekeeping	62.2	51.3	66.2	68.9	69.7	35.0	أعمال المنزل
Study/ Training	24.7	41.3	26.6	20.8	0.8	0.3	الدراسة/ التدريب
Other	5.6	4.0	4.0	5.2	12.6	12.7	أخرى
<b>Total</b>	<b>100</b>	<b>100</b>	<b>100</b>	<b>100</b>	<b>100</b>	<b>100</b>	<b>المجموع</b>
<b>Both Sexes</b>							<b>كلا الجنسين</b>
Old/ Ill	16.1	10.8	8.3	16.8	38.4	54.2	كبر السن / المرض
Housekeeping	45.4	36.0	50.7	47.9	48.2	27.3	أعمال المنزل
Study/ Training	31.1	45.9	35.6	28.8	1.4	0.2	الدراسة/ التدريب
Other	7.4	7.3	5.4	6.5	12.0	18.3	أخرى
<b>Total</b>	<b>100</b>	<b>100</b>	<b>100</b>	<b>100</b>	<b>100</b>	<b>100</b>	<b>المجموع</b>

جدول 68: التوزيع النسبي للأفراد خارج القوى العاملة 15 سنة فأكثر في الضفة الغربية حسب الجنس وسبب البقاء خارج القوى العاملة

وعدد السنوات الدراسية، 2018

**Table 68: Percentage Distribution of Individuals Who are Outside Labour Force Aged 15 Years and Above in the West Bank by Sex, Reason and Years of Schooling, 2018**

Sex and Reason	Years of Schooling عدد السنوات الدراسية						الجنس والسبب
	المجموع Total	+13	12-10	9-7	6-1	0	
<b>Males</b>							<b>ذكور</b>
Old/ Ill	37.1	23.4	20.1	42.2	86.6	62.0	كبر السن /المرض
Housekeeping	0.0	0.0	0.0	0.0	0.0	0.0	أعمال المنزل
Study/ Training	49.4	62.6	67.2	46.6	2.0	0.0	الدراسة/ التدريب
Other	13.5	14.0	12.7	11.2	11.4	38.0	أخرى
<b>Total</b>	<b>100</b>	<b>100</b>	<b>100</b>	<b>100</b>	<b>100</b>	<b>100</b>	<b>المجموع</b>
<b>Females</b>							<b>إناث</b>
Old/ Ill	5.6	1.9	1.4	2.6	12.5	46.4	كبر السن /المرض
Housekeeping	63.2	53.8	66.2	69.7	70.9	40.7	أعمال المنزل
Study/ Training	24.1	40.3	27.0	20.3	0.5	0.4	الدراسة/ التدريب
Other	7.1	4.0	5.4	7.4	16.1	12.5	أخرى
<b>Total</b>	<b>100</b>	<b>100</b>	<b>100</b>	<b>100</b>	<b>100</b>	<b>100</b>	<b>المجموع</b>
<b>Both Sexes</b>							<b>كلا الجنسين</b>
Old/ Ill	13.4	7.4	5.5	14.1	33.3	49.6	كبر السن /المرض
Housekeeping	47.5	40.0	51.7	49.5	51.0	32.5	أعمال المنزل
Study/ Training	30.4	46.0	35.8	27.9	1.0	0.3	الدراسة/ التدريب
Other	8.7	6.6	7.0	8.5	14.7	17.6	أخرى
<b>Total</b>	<b>100</b>	<b>100</b>	<b>100</b>	<b>100</b>	<b>100</b>	<b>100</b>	<b>المجموع</b>

جدول 69: التوزيع النسبي للأفراد خارج القوى العاملة 15 سنة فأكثر في قطاع غزة حسب الجنس وسبب البقاء خارج القوى العاملة

وعدد السنوات الدراسية، 2018

**Table 69: Percentage Distribution of Individuals Who are Outside Labour Force Aged 15 Years and Above in Gaza Strip by Sex, Reason and Years of Schooling, 2018**

Sex and Reason	Years of Schooling عدد السنوات الدراسية						الجنس والسبب
	المجموع Total	+13	12-10	9-7	6-1	0	
<b>Males</b>							<b>ذكور</b>
Old/ Ill	41.9	34.1	31.6	45.4	87.0	61.1	كبر السن /المرض
Housekeeping	0.0	0.0	0.0	0.0	0.0	0.0	أعمال المنزل
Study/ Training	47.6	49.9	62.1	47.5	3.7	0.0	الدراسة/ التدريب
Other	10.5	16.0	6.3	7.1	9.3	38.9	أخرى
<b>Total</b>	<b>100</b>	<b>100</b>	<b>100</b>	<b>100</b>	<b>100</b>	<b>100</b>	<b>المجموع</b>
<b>Females</b>							<b>إناث</b>
Old/ Ill	11.1	6.4	5.8	9.4	29.9	64.2	كبر السن /المرض
Housekeeping	60.4	46.0	66.2	67.5	66.2	22.6	أعمال المنزل
Study/ Training	25.7	43.4	26.0	21.7	1.7	0.1	الدراسة/ التدريب
Other	2.8	4.2	2.0	1.4	2.2	13.1	أخرى
<b>Total</b>	<b>100</b>	<b>100</b>	<b>100</b>	<b>100</b>	<b>100</b>	<b>100</b>	<b>المجموع</b>
<b>Both Sexes</b>							<b>كلا الجنسين</b>
Old/ Ill	20.5	16.6	12.4	21.2	51.4	63.4	كبر السن /المرض
Housekeeping	42.0	29.1	49.3	45.3	41.3	16.7	أعمال المنزل
Study/ Training	32.3	45.8	35.2	30.2	2.5	0.1	الدراسة/ التدريب
Other	5.2	8.5	3.1	3.3	4.8	19.8	أخرى
<b>Total</b>	<b>100</b>	<b>100</b>	<b>100</b>	<b>100</b>	<b>100</b>	<b>100</b>	<b>المجموع</b>

جدول 70: التوزيع النسبي للأفراد خارج القوى العاملة 15 سنة فأكثر في فلسطين حسب الجنس وسبب البقاء خارج القوى العاملة

والعمر، 2018

**Table 70: Percentage Distribution of Individuals Who are Outside Labour Force Aged 15 Years and Above in Palestine by Sex, Reason and Age, 2018**

Sex and Reason	Age العمر							الجنس والسبب
	المجموع Total	+65	64-55	54-45	44-35	34-25	24-15	
<b>Males</b>								<b>ذكور</b>
Old/ Ill	39.1	95.1	92.4	84.5	67.0	34.0	6.1	كبر السن /المرض
Housekeeping	0.0	0.0	0.0	0.0	0.0	0.0	0.0	أعمال المنزل
Study/ Training	48.6	0.0	0.0	0.0	1.4	16.9	86.2	الدراسة/ التدريب
Other	12.3	4.9	7.6	15.5	31.6	49.1	7.7	أخرى
<b>Total</b>	<b>100</b>	<b>100</b>	<b>100</b>	<b>100</b>	<b>100</b>	<b>100</b>	<b>100</b>	<b>المجموع</b>
<b>Females</b>								<b>إناث</b>
Old/ Ill	7.5	57.8	23.2	5.3	1.8	1.3	0.7	كبر السن /المرض
Housekeeping	62.2	27.5	67.2	88.5	91.6	89.8	30.6	أعمال المنزل
Study/ Training	24.7	0.0	0.1	0.5	1.0	3.4	65.9	الدراسة/ التدريب
Other	5.6	14.7	9.5	5.7	5.6	5.5	2.8	أخرى
<b>Total</b>	<b>100</b>	<b>100</b>	<b>100</b>	<b>100</b>	<b>100</b>	<b>100</b>	<b>100</b>	<b>المجموع</b>
<b>Both Sexes</b>								<b>كلا الجنسين</b>
Old/ Ill	16.1	73.7	46.2	18.9	8.2	5.4	2.7	كبر السن /المرض
Housekeeping	45.4	15.8	44.9	73.4	82.5	78.6	19.6	أعمال المنزل
Study/ Training	31.1	0.0	0.1	0.4	1.0	5.1	73.2	الدراسة/ التدريب
Other	7.4	10.5	8.8	7.3	8.3	10.9	4.5	أخرى
<b>Total</b>	<b>100</b>	<b>100</b>	<b>100</b>	<b>100</b>	<b>100</b>	<b>100</b>	<b>100</b>	<b>المجموع</b>

جدول 71: التوزيع النسبي للأفراد خارج القوى العاملة 15 سنة فأكثر في الضفة الغربية حسب الجنس وسبب البقاء خارج القوى العاملة

والعمر، 2018

**Table 71: Percentage Distribution of Individuals Who are Outside Labour Force Aged 15 Years and Above in the West Bank by Sex, Reason and Age, 2018**

Sex and Reason	Age العمر							الجنس والسبب
	المجموع Total	+65	64-55	54-45	44-35	34-25	24-15	
<b>Males</b>								<b>ذكور</b>
Old/ Ill	37.1	95.7	89.5	72.9	51.9	31.0	5.8	كبر السن /المرض
Housekeeping	0.0	0.0	0.0	0.0	0.0	0.0	0.0	أعمال المنزل
Study/ Training	49.4	0.0	0.0	0.0	2.5	19.8	86.4	الدراسة/ التدريب
Other	13.5	4.3	10.5	27.1	45.6	49.2	7.8	أخرى
<b>Total</b>	<b>100</b>	<b>100</b>	<b>100</b>	<b>100</b>	<b>100</b>	<b>100</b>	<b>100</b>	<b>المجموع</b>
<b>Females</b>								<b>إناث</b>
Old/ Ill	5.6	48.9	12.9	2.6	1.3	0.6	0.7	كبر السن /المرض
Housekeeping	63.2	30.5	73.3	89.8	90.4	88.3	30.7	أعمال المنزل
Study/ Training	24.1	0.0	0.2	0.4	1.1	4.1	65.8	الدراسة/ التدريب
Other	7.1	20.6	13.6	7.2	7.2	7.0	2.8	أخرى
<b>Total</b>	<b>100</b>	<b>100</b>	<b>100</b>	<b>100</b>	<b>100</b>	<b>100</b>	<b>100</b>	<b>المجموع</b>
<b>Both Sexes</b>								<b>كلا الجنسين</b>
Old/ Ill	13.4	68.6	36.0	11.5	5.2	4.1	2.4	كبر السن /المرض
Housekeeping	47.5	17.6	51.2	78.4	83.4	78.3	20.2	أعمال المنزل
Study/ Training	30.4	0.0	0.1	0.4	1.2	5.9	72.9	الدراسة/ التدريب
Other	8.7	13.8	12.7	9.7	10.2	11.7	4.5	أخرى
<b>Total</b>	<b>100</b>	<b>100</b>	<b>100</b>	<b>100</b>	<b>100</b>	<b>100</b>	<b>100</b>	<b>المجموع</b>



جدول 72: التوزيع النسبي للأفراد خارج القوى العاملة 15 سنة فأكثر في قطاع غزة حسب الجنس وسبب البقاء خارج القوى العاملة والعمر، 2018

**Table 72: Percentage Distribution of Individuals Who are Outside Labour Force Aged 15 Years and Above in Gaza Strip by Sex, Reason and Age, 2018**

Sex and Reason	Age العمر							الجنس والسبب
	المجموع Total	+65	64-55	54-45	44-35	34-25	24-15	
<b>Males</b>								<b>ذكور</b>
Old/ Ill	41.9	94.1	96.0	94.9	82.2	38.1	6.6	كبر السن /المرض
Housekeeping	0.0	0.0	0.0	0.0	0.0	0.0	0.0	أعمال المنزل
Study/ Training	47.6	0.0	0.0	0.0	0.2	13.0	85.9	الدراسة/ التدريب
Other	10.5	5.9	4.0	5.1	17.6	48.9	7.5	أخرى
<b>Total</b>	<b>100</b>	<b>100</b>	<b>100</b>	<b>100</b>	<b>100</b>	<b>100</b>	<b>100</b>	<b>المجموع</b>
<b>Females</b>								<b>إناث</b>
Old/ Ill	11.1	74.5	42.1	10.8	2.7	2.5	0.9	كبر السن /المرض
Housekeeping	60.4	21.9	56.1	86.0	93.8	92.6	30.3	أعمال المنزل
Study/ Training	25.7	0.0	0.0	0.6	0.7	2.0	65.9	الدراسة/ التدريب
Other	2.8	3.6	1.8	2.6	2.8	2.9	2.9	أخرى
<b>Total</b>	<b>100</b>	<b>100</b>	<b>100</b>	<b>100</b>	<b>100</b>	<b>100</b>	<b>100</b>	<b>المجموع</b>
<b>Both Sexes</b>								<b>كلا الجنسين</b>
Old/ Ill	20.5	83.1	62.7	31.6	13.6	7.7	3.1	كبر السن /المرض
Housekeeping	42.0	12.3	34.7	64.7	80.9	79.1	18.7	أعمال المنزل
Study/ Training	32.3	0.0	0.0	0.4	0.6	3.6	73.6	الدراسة/ التدريب
Other	5.2	4.6	2.6	3.3	4.9	9.6	4.6	أخرى
<b>Total</b>	<b>100</b>	<b>100</b>	<b>100</b>	<b>100</b>	<b>100</b>	<b>100</b>	<b>100</b>	<b>المجموع</b>

جدول 73: التوزيع النسبي للأفراد 15 سنة فأكثر في فلسطين حسب الالتحاق بالتعليم والعلاقة بقوة العمل والمنطقة، 2018

**Table 73: Percentage Distribution of Individuals Aged 15 Years and Above in Palestine by Educational Attendance, Labour Force Status and Region, 2018**

Educational Attendance and Labour Force Status	Region المنطقة			الالتحاق بالتعليم والعلاقة بقوة العمل
	فلسطين Palestine	قطاع غزة Gaza Strip	الضفة الغربية West Bank	
<b>Currently Attending</b>				<b>ملتحق حالياً بالتعليم</b>
In Labour Force	6.7	5.7	7.4	داخل القوى العاملة
Outside Labour Force	93.3	94.3	92.6	خارج القوى العاملة
<b>Total</b>	<b>100</b>	<b>100</b>	<b>100</b>	<b>المجموع</b>
<b>Attended and Left</b>				<b>التحق بالتعليم وترك</b>
In Labour Force	52.1	51.1	52.6	داخل القوى العاملة
Outside Labour Force	47.9	48.9	47.4	خارج القوى العاملة
<b>Total</b>	<b>100</b>	<b>100</b>	<b>100</b>	<b>المجموع</b>
<b>Attended and Graduated</b>				<b>التحق بالتعليم وتخرج</b>
In Labour Force	61.6	63.5	60.3	داخل القوى العاملة
Outside Labour Force	38.4	36.5	39.7	خارج القوى العاملة
<b>Total</b>	<b>100</b>	<b>100</b>	<b>100</b>	<b>المجموع</b>
<b>Never Attended</b>				<b>لم يلتحق أبداً بالتعليم</b>
In Labour Force	6.4	4.6	7.2	داخل القوى العاملة
Outside Labour Force	93.6	95.4	92.8	خارج القوى العاملة
<b>Total</b>	<b>100</b>	<b>100</b>	<b>100</b>	<b>المجموع</b>

جدول 74: التوزيع النسبي للأفراد 15 سنة فأكثر في فلسطين حسب الالتحاق بالتعليم ومركبات القوى العاملة والمنطقة، 2018

**Table 74: Percentage Distribution of Individuals Aged 15 Years and Above in Palestine by Educational Attendance, Labour Force Components and Region, 2018**

Educational Attendance and Labour Force Components	المنطقة Region			الالتحاق بالتعليم والعلاقة بقوة العمل
	فلسطين Palestine	قطاع غزة Gaza Strip	الضفة الغربية West Bank	
<b>Currently Attending</b>				<b>ملتحق حاليا بالتعليم</b>
Employment Rate	78.4	54.9	90.0	نسبة العاملين
Unemployment Rate	21.6	45.1	10.0	معدل البطالة
<b>Total</b>	<b>100</b>	<b>100</b>	<b>100</b>	<b>المجموع</b>
<b>Attended and Left</b>				<b>التحق بالتعليم وترك</b>
Employment Rate	71.0	46.1	84.1	نسبة العاملين
Unemployment Rate	29.0	53.9	15.9	معدل البطالة
<b>Total</b>	<b>100</b>	<b>100</b>	<b>100</b>	<b>المجموع</b>
<b>Attended and Graduated</b>				<b>التحق بالتعليم وتخرج</b>
Employment Rate	67.1	49.1	80.0	نسبة العاملين
Unemployment Rate	32.9	50.9	20.0	معدل البطالة
<b>Total</b>	<b>100</b>	<b>100</b>	<b>100</b>	<b>المجموع</b>
<b>Never Attended</b>				<b>لم يلتحق أبدا بالتعليم</b>
Employment Rate	83.9	53.2	93.1	نسبة العاملين
Unemployment Rate	16.1	46.8	6.9	معدل البطالة
<b>Total</b>	<b>100</b>	<b>100</b>	<b>100</b>	<b>المجموع</b>

جدول 75: نسبة الأفراد 15 سنة فأكثر المشاركين في الانشطة غير مدفوعة الأجر من فلسطين حسب نوع النشاط والمنطقة، 2018

**Table 75: Percentage of Individuals Aged 15 Years and Above Who Participated in Unpaid Activities from Palestine by Type of Unpaid Activity and Region, 2018**

Type of Unpaid Activity	Region المنطقة			نوع النشاط غير المدفوع الأجر
	فلسطين Palestine	قطاع غزة Gaza Strip	الضفة الغربية West Bank	
Unpaid Trainee	0.2	0.4	0.1	المتدرب غير مدفوع الأجر
Volunteer Work	1.0	1.5	0.7	العمل التطوعي
Own- Use Production	1.6	1.8	1.6	الانتاج للاستهلاك الذاتي
Own- Use Providers of Service for Family	99.3	99.1	99.4	العمل الخدماتي غير مدفوع الأجر لدى الأسرة

جدول 76: التوزيع النسبي للأفراد 15 سنة فأكثر المشاركين في الانشطة غير مدفوعة الأجر من فلسطين حسب نوع النشاط وعدد ساعات

العمل الاعتيادية الاسبوعية التي قضاها في النشاط والمنطقة، 2018

**Table 76: Percentage Distribution of Individuals Aged 15 Years and Above Who Participated in Unpaid Activities from Palestine by Type of Unpaid Activity, Number of Weekly Usual Hours Spent in the Activity and Region, 2018**

Type of Unpaid Activity and Number of Hours	Region المنطقة			نوع النشاط غير مدفوع الأجر وعدد الساعات
	فلسطين Palestine	قطاع غزة Gaza Strip	الضفة الغربية West Bank	
<b>Unpaid Trainee</b>				المتدرب غير مدفوع الأجر
1-14	9.3	8.1	11.7	14-1
15-24	22.5	19.6	28.4	24-15
25-34	15.1	14.1	17.3	34-25
35+	53.1	58.2	42.6	+35
<b>Total</b>	<b>100</b>	<b>100</b>	<b>100</b>	<b>المجموع</b>
<b>Volunteer</b>				العمل التطوعي
1-14	56.2	40.1	79.7	14-1
15-24	12.1	16.6	5.5	24-15
25-34	9.6	12.7	5.0	34-25
35+	22.1	30.6	9.8	+35
<b>Total</b>	<b>100</b>	<b>100</b>	<b>100</b>	<b>المجموع</b>
<b>Own- Use Production</b>				الانتاج للاستهلاك الذاتي
1-14	81.2	97.5	69.6	14-1
15-24	9.0	2.5	13.7	24-15
25-34	2.6	0.0	4.6	34-25
35+	7.2	0.0	12.1	+35
<b>Total</b>	<b>100</b>	<b>100</b>	<b>100</b>	<b>المجموع</b>
<b>Own- Use Providers of Service for Family</b>				العمل الخدماتي غير مدفوع الأجر لدى الاسرة
1-14	78.3	74.1	80.8	14-1
15-24	11.6	17.5	7.9	24-15
25-34	6.4	5.1	7.1	34-25
35+	3.7	3.3	4.2	+35
<b>Total</b>	<b>100</b>	<b>100</b>	<b>100</b>	<b>المجموع</b>

جدول 77: نسبة الشباب (15-29) سنة الذين ليسوا في العمل والتعليم/التدريب من فلسطين حسب المنطقة والجنس، 2018

**Table 77: Percentage of Youth Aged (15-29) Years Who are not in Employment, Education Training from Palestine by Region and Sex, 2018**

Region	Sex الجنس			المنطقة
	كلا الجنسين Both Sexes	اناث Females	ذكور Males	
West Bank	28.0	36.2	20.3	الضفة الغربية
Gaza Strip	41.7	43.9	39.7	قطاع غزة
<b>Palestine</b>	<b>33.4</b>	<b>39.2</b>	<b>27.9</b>	<b>فلسطين</b>

جدول 78: نسبة الافراد 15 سنة فأكثر الملتحقين بدورات تدريب مهني خلال 12 الشهر الماضية من فلسطين حسب المنطقة والجنس، 2018

**Table 78: Percentage of Individuals Aged 15 Years and Above Who are Attendance of Vocational Training Course during last 12 months from Palestine by Region and Sex, 2018**

Region	Sex الجنس			المنطقة
	كلا الجنسين Both Sexes	اناث Females	ذكور Males	
West Bank	1.1	1.0	1.2	الضفة الغربية
Gaza Strip	1.8	3.0	1.3	قطاع غزة
<b>Palestine</b>	<b>1.4</b>	<b>1.9</b>	<b>1.2</b>	<b>فلسطين</b>

جدول 79: نسبة الاطفال (10-17) سنة العاملين من فلسطين حسب العمر والمنطقة، 2018

Table 79: Percentage of Employed Children Aged 10-17 Years from Palestine by Age and Region, 2018

Age	Region المنطقة			العمر
	فلسطين Palestine	قطاع غزة Gaza Strip	الضفة الغربية West Bank	
10-14	0.9	0.5	1.2	14-10
15-17	6.6	3.1	8.9	17-15
<b>Total</b>	<b>2.9</b>	<b>1.3</b>	<b>4.0</b>	<b>المجموع</b>

جدول 80: التوزيع النسبي للأطفال (10-17) سنة العاملين من فلسطين حسب الجنس والالتحاق بالتعليم النظامي والمنطقة، 2018

Table 80: Percentage Distribution of Employed Children Aged 10-17 Years from Palestine by Sex, Educational Attendance and Region, 2018

Sex and Educational Attendance	Region المنطقة			الجنس والالتحاق بالتعليم النظامي
	فلسطين Palestine	قطاع غزة Gaza Strip	الضفة الغربية West Bank	
<b>Males</b>				<b>ذكور</b>
Currently Attending	24.9	27.6	24.2	ملتحق حاليا
Currently Not Attending	75.1	72.4	75.8	غير ملتحق حاليا
<b>Total</b>	<b>100</b>	<b>100</b>	<b>100</b>	<b>المجموع</b>
<b>Females</b>				<b>إناث</b>
Currently Attending	78.8	-	76.8	ملتحق حاليا
Currently Not Attending	21.2	-	23.2	غير ملتحق حاليا
<b>Total</b>	<b>100</b>	<b>-</b>	<b>100</b>	<b>المجموع</b>
<b>Both Sexes</b>				<b>كلا الجنسين</b>
Currently Attending	26.8	28.9	26.3	ملتحق حاليا
Currently Not Attending	73.2	71.1	73.7	غير ملتحق حاليا
<b>Total</b>	<b>100</b>	<b>100</b>	<b>100</b>	<b>المجموع</b>

ملحق 1: أخطاء المعاينة  
Appendix 1: Sampling Errors

Variable Categories	التقدير Estimate %	الخطأ المعياري standard error	فترة الثقة 95% Confidence interval		الخطأ النسبي relative error % CV	أثر تصميم العينة design effect DEFF	عدد المشاهدات Number of Observations	المتغير وفئات الإجابة
			الأدنى Lower %	الأعلى upper %				
<b>In the Labour Force by Sex</b>	46.4	0.30	45.90	46.90	0.006	2.30	33,689	داخل القوى العاملة حسب الجنس
Males	71.5	0.40	70.70	72.20	0.005	2.80	26,087	ذكور
Females	20.7	0.40	19.90	21.50	0.019	3.60	7,602	إناث
<b>Employed by Sex</b>	69.2	0.50	68.20	70.20	0.007	4.00	23,136	العاملون حسب الجنس
Males	75.0	0.50	74.00	76.00	0.007	3.70	19,329	ذكور
Females	48.8	0.90	47.00	50.60	0.019	2.60	3,807	إناث
<b>Employed by Industry</b>								العاملون حسب النشاط الاقتصادي
Agriculture, Hunting, Forestry & Fishing	6.3	0.40	5.60	7.10	0.060	5.80	1,932	الزراعة والحراجة والصيد وصيد الأسماك
Mining, Quarrying & Manufacturing	13.0	0.50	12.00	14.10	0.040	5.70	2,906	التعدين والمحاجر والصناعة التحويلية
Construction	17.7	0.60	16.60	18.90	0.033	5.40	3,749	البناء والتشييد
Commerce, Hotels and Restaurants	21.7	0.50	20.60	22.80	0.025	4.00	4,857	التجارة والمطاعم والفنادق
Transportation, Storage & Communication	6.2	0.20	5.70	6.60	0.039	2.30	1,369	النقل والتخزين والاتصالات
Services and other Branches	35.1	0.60	33.80	36.30	0.018	4.20	8,269	الخدمات والفروع الأخرى
<b>Employed by Occupation</b>								العاملون حسب المهنة
Legislators, Senior Officials and Managers	3.6	0.20	3.20	4.10	0.062	3.30	790	المشرعون وموظفو الإدارة العليا
Professionals, Technicians and Clerks	27.1	0.60	25.90	28.30	0.022	4.20	6,209	الفنيون والمتخصصون والكتبة
Service, Shop and Market Workers	18.9	0.50	18.00	19.80	0.024	3.20	4,396	العاملون في الخدمات والباعة في الأسواق
Skilled Agricultural & Fishery Workers	3.3	0.30	2.80	3.80	0.081	5.10	959	العمال المهرة في الزراعة وصيد الأسماك
Craft and Related Trade Workers	19.8	0.50	18.80	20.80	0.027	4.10	4,260	العاملون في الحرف وما إليها من المهن
Plant, Machine Operators and Assemblers	9.8	0.30	9.10	10.40	0.034	2.90	2,191	مشغلو الآلات ومجمعوها
Elementary Occupations	17.6	0.40	16.70	18.50	0.025	3.20	4,277	المهن الأولية

ملحق 1 (تابع): أخطاء المعاينة  
Appendix 1: Sampling Errors

Variable Categories	التقدير Estimate %	الخطأ المعياري standard	فترة الثقة 95% Confidence interval		الخطأ النسبي relative error % CV	أثر تصميم العينة design effect DEFF	عدد المشاهدات Number of Observations	المتغير وفئات الإجابة
			الأدنى Lower %	الأعلى upper %				
<b>Employed by Employment Status</b>								<b>العاملون حسب الحالة العملية</b>
Employer	7.1	0.30	6.50	7.70	0.041	3.00	1,469	رب عمل
Self Employed	18.9	0.40	18.10	19.70	0.022	2.60	4,523	يعمل لحسابه
Wage Employee	69.7	0.60	68.60	70.80	0.008	3.50	15,962	مستخدم بأجر
Unpaid Family Member	4.3	0.20	3.90	4.80	0.055	3.10	1,128	عضو أسرة بدون أجر
<b>Unemployment by Sex</b>								<b>العاطلون عن العمل حسب الجنس</b>
Males	25.0	0.50	24.00	26.00	0.020	3.70	6,758	ذكور
Females	51.2	0.90	49.40	53.00	0.018	2.60	3,795	إناث
<b>Outside Labour Force by Sex</b>								<b>خارج القوى العاملة حسب الجنس</b>
Males	28.5	0.40	27.80	29.30	0.013	2.80	11,968	ذكور
Females	79.3	0.40	78.50	80.10	0.005	3.60	30,262	إناث





**State of Palestine**  
**Palestinian Central Bureau of Statistics**

**Palestinian Labour Force Survey**  
**Annual Report: 2018**



May, 2019

PAGE NUMBERS OF ENGLISH TEXT ARE PRINTED IN SQUARE BRACKETS.  
TABLES ARE PRINTED IN THE ARABIC ORDER (FROM RIGHT TO LEFT).

**This document is prepared in accordance with the standard procedures stated in the Code of Practice for Palestine Official Statistics 2006**

©May, 2019  
All rights reserved.

**Citation:**

**Palestinian Central Bureau of Statistics, 2019. *Palestinian Labour Force Survey: Annual Report: 2018. Ramallah - Palestine.***

All correspondence should be directed to:  
**Palestinian Central Bureau of Statistics**  
**P.O. Box 1647, Ramallah, Palestine.**

Tel: (970/972) 2 298 2700  
Fax: (970/972) 2 298 2710  
Toll Free: 1800300300  
diwan@pcbs.gov.ps E-Mail:  
Website: <http://www.pcbs.gov.ps>

**Reference ID: 2433**



## **Acknowledgment**

**The Palestinian Central Bureau of Statistics (PCBS) extends its deep appreciations to all Palestinian households who contributed to the success of collecting the survey data and to all workers in the survey for being well dedicated in performing their duties.**

**The survey of Labour Force 2018 has been planned and conducted by a technical team from PCBS and with joint funding by the State of Palestine and the Core Funding Group (CFG) for the year 2018. Represented by the Representative Office of Norway to the State of Palestine.**

**Moreover, PCBS very much appreciates the distinctive efforts of the Core Funding Group (CFG) for their valuable contribution to funding this survey.**



## Team Work

- **Technical Committee**

Saadi Al-Masri

Head of the Committee

Rawan AbuFarha

Fayez Alghadban

Hasan Dwekat

Suhair Salhi

Anas Ahmed

Abdullah Azzam

Ahmad Ateiah

- **Report Preparation**

Rawan AbuFarha

Saadi Al-Masri

- **Maps Design**

Imtethal Shuaibi

- **Dissemination Standard**

Hanan Janajreh

- **Preliminary Review**

Suha Kana'an

Jawad AL-Saleh

Maher Sbeih

Rania Abu-Ghaboush

- **Final Review**

Inaya Zaidan

- **Overall Supervision**

Ola Awad

President of PCBS



## **Notes for Users**

1. (-) in tables means observations are too small.
2. At the beginning of the year 2015 PCBS was adopted the resolution ICIS19<sup>th</sup> where the concept of employment was narrowed, also the reference period seeking work was expended to four weeks.
3. The numbers included in Table (1) for the Years 2000-2007 are estimates based on the results of the Population, Housing and Establishments Census, 2007.
4. The numbers included in Table (1) for the Years 2008-2018 are estimates based on the results of the Population, Housing and Establishments Census, 2017.





## Table of Contents

Subject	Page
List of Table	
<b>Introduction</b>	
Chapter One: <b>Concepts, Indicators and Classifications</b>	<b>[21]</b>
1.1 Concepts and Indicators	[21]
1.2 Classifications	[24]
Chapter Two: <b>Main Findings</b>	<b>[25]</b>
2.1 Labour Force Participation (ILO Standards)	[25]
2.2 Labour Force Status (ILO Standards)	[25]
2.3 Employment (ILO Standards)	[25]
2.4 Unemployment (ILO Standards)	[26]
2.5 Individuals Outside Labour Force (ILO Standards)	[26]
Chapter Three: <b>Methodology</b>	<b>[27]</b>
3.1 Survey Objectives	[27]
3.2 Questionnaire	[27]
3.3 Sample and Frame	[28]
3.3.1 Target Population	[28]
3.3.2 Sampling Frame	[28]
3.3.3 Sample Size	[28]
3.3.4 Sampling Design	[28]
3.3.5 Sample Strata	[28]
3.3.6 Domains	[28]
3.3.7 Weights Calculation of Households	[29]
3.4 Field work Operations	[29]
3.4.1 Training and Hiring	[29]
3.4.2 Data Collection	[29]
3.4.3 Field Editing and Supervising	[29]
3.4.4 Office Editing and Coding	[29]
3.5 Data Processing	[30]
3.5.1 Programming Consistency Check	[30]
3.5.2 Data Cleaning	[30]
3.5.3 Tabulation	[30]
Chapter Four: <b>Quality</b>	<b>[31]</b>
4.1 Accuracy	[31]
4.1.1 Sampling Errors	[31]
4.1.2 Non Sampling Errors	[31]
4.1.3 Response Rate	[31]

4.2 Comparability	[33]
<b>References</b>	<b>[35]</b>
<b>Statistical Tables</b>	<b>57</b>
<b>Annexes</b>	<b>137</b>

## List of Tables

Table	Page
<b>Table 1:</b> Percentage Distribution of Individuals Aged 15 Years and Above from Palestine by Region and Labour Force Status, 2000-2018	<b>59</b>
<b>Table 2:</b> Percentage Distribution of Individuals Aged 15 Years and Above in Palestine by Sex, Age and Labour Force Status, 2018	<b>62</b>
<b>Table 3:</b> Percentage Distribution of Individuals Aged 15 Years and Above in the West Bank by Sex, Age and Labour Force Status, 2018	<b>63</b>
<b>Table 4:</b> Percentage Distribution of Individuals Aged 15 Years and Above in Gaza Strip by Sex, Age and Labour Force Status, 2018	<b>64</b>
<b>Table 5:</b> Percentage Distribution of Individuals Aged 15 Years and Above in Palestine by Sex, Years of Schooling and Labour Force Status, 2018	<b>65</b>
<b>Table 6:</b> Percentage Distribution of Individuals Aged 15 Years and Above in the West Bank by Sex, Years of Schooling and Labour Force Status, 2018	<b>66</b>
<b>Table 7:</b> Percentage Distribution of Individuals Aged 15 Years and Above in Gaza Strip by Sex, Years of Schooling and Labour Force Status, 2018	<b>67</b>
<b>Table 8:</b> Percentage Distribution of Individuals Aged 15 Years and Above in Palestine by Region, Governorate, Labour Force Status and Sex, 2018	<b>68</b>
<b>Table 9:</b> Labour Force Participation Rate of Individuals Aged 15 Years and Above in Palestine by Sex and Age, 2000- 2018	<b>69</b>
<b>Table 10:</b> Labour Force Participation Rate of Individuals Aged 15 Years and Above in Palestine by Sex and Years of Schooling, 2000-2018	<b>70</b>
<b>Table 11:</b> Percentage Distribution of Individuals Aged 15 Years and Above Participants in the Labour Force in Palestine by Sex, Years of Schooling and Age, 2018	<b>71</b>
<b>Table 12:</b> Percentage Distribution of Individuals Aged 15 Years and Above Participants in the Labour Force in the West Bank by Sex, Years of Schooling and Age, 2018	<b>72</b>
<b>Table 13:</b> Percentage Distribution of Individuals Aged 15 Years and Above Participants in the Labour Force in Gaza Strip by Sex, Years of Schooling and Age, 2018	<b>73</b>
<b>Table 14:</b> Percentage Distribution of Individuals Aged 15 Years and Above Participants in the Labour Force in Palestine by Sex, Marital Status and Age, 2018	<b>74</b>
<b>Table 15:</b> Percentage Distribution of Individuals Aged 15 Years and Above Participants in the Labour Force in the West Bank by Sex, Marital Status and Age, 2018	<b>74</b>
<b>Table 16:</b> Percentage Distribution of Individuals Aged 15 Years and Above Participants in the Labour Force in Gaza Strip by Sex, Marital Status and Age, 2018	<b>75</b>

<b>Table</b>	<b>Page</b>
<b>Table 17:</b> Labour Force Participation Rate of Individuals Aged 15 Years and Above in Palestine by Sex and Governorate, 2000-2018	<b>76</b>
<b>Table 18:</b> Unemployment Rate Among Labour Force Participants of Individuals Aged 15 Years and Above in Palestine by Sex and Governorate, 2000-2018	<b>79</b>
<b>Table 19:</b> Labour Force Participation Rate and Unemployment Rate Among labour Force Participants of Individuals Aged 15 Years and Above in Palestine by Region, Refugee Status, Type of locality and Sex, 2018	<b>82</b>
<b>Table 20:</b> Percentage Distribution of Employed Individuals Aged 15 Years and Above from Palestine by Region, Sex and Place of Work, 2000-2018	<b>83</b>
<b>Table 21:</b> Percentage Distribution of Employed Individuals Aged 15 Years and Above from Palestine by Sex and Economic Activity, 2000-2018	<b>86</b>
<b>Table 22:</b> Percentage Distribution of Employed Individuals Aged 15 Years and Above from Palestine by Sex, Economic Activity and Place of Work, 2018	<b>87</b>
<b>Table 23:</b> Percentage Distribution of Employed Individuals Aged 15 Years and Above from the West Bank by Sex, Economic Activity and Place of Work, 2018	<b>88</b>
<b>Table 24:</b> Percentage Distribution of Employed Individuals Aged 15 Years and Above from Gaza Strip by Economic Activity and Sex, 2018	<b>88</b>
<b>Table 25:</b> Percentage Distribution of Employed Individuals Aged 15 Years and Above from Palestine by Sex, Years of Schooling and Place of Work, 2018	<b>89</b>
<b>Table 26:</b> Percentage Distribution of Employed Individuals Aged 15 Years and Above from the West Bank by Sex, Years of Schooling and Place of Work, 2018	<b>90</b>
<b>Table 27:</b> Percentage Distribution of Employed Individuals Aged 15 Years and Above from Gaza Strip by Years of Schooling and Sex, 2018	<b>90</b>
<b>Table 28:</b> Percentage Distribution of Employed Individuals Aged 15 Years and Above from Palestine by Region, Employment Status and Sex, 2018	<b>91</b>
<b>Table 29:</b> Percentage Distribution of Employed Individuals Aged 15 Years and Above from Palestine by Sex, Occupation and Place of Work, 2018	<b>92</b>
<b>Table 30:</b> Percentage Distribution of Employed Individuals Aged 15 Years and Above from the West Bank by Sex, Economic Activity and Governorate, 2018	<b>93</b>
<b>Table 31:</b> Percentage Distribution of Employed Individuals Aged 15 Years and Above from Gaza Strip by Sex, Governorate and Economic Activity, 2018	<b>94</b>
<b>Table 32:</b> Percentage Distribution of Employed Individuals Aged 15 Years and Above from Palestine by Sex, Economic Activity and Years of Schooling, 2018	<b>95</b>
<b>Table 33:</b> Percentage Distribution of Employed Individuals Aged 15 Years and Above from Palestine by Sex, Occupation and Years of Schooling, 2018	<b>96</b>
<b>Table 34:</b> Percentage Distribution of Employed Individuals Aged 15 Years and Above from Palestine by Region, Occupation and Years of Schooling, 2018	<b>97</b>
<b>Table 35:</b> Percentage Distribution of Employed Individuals Aged 15 Years and Above from the West Bank by Sex, Occupation and Years of Schooling, 2018	<b>98</b>

<b>Table</b>	<b>Page</b>
<b>Table 36:</b> Percentage Distribution of Employed Individuals Aged 15 Years and Above from Gaza Strip by Sex, Occupation and Years of Schooling, 2018	<b>99</b>
<b>Table 37:</b> Percentage Distribution of Employed Individuals Aged 15 Years and Above from Palestine by Region, Governorate and Years of Schooling, 2018	<b>100</b>
<b>Table 38:</b> Percentage Distribution of Employed Individuals Aged 15 Years and Above from Palestine by Region, Governorate and Employment Status, 2018	<b>101</b>
<b>Table 39:</b> Percentage Distribution of Employed Individuals Aged 15 Years and Above from Palestine by Sex, Economic Activity and Actual Weekly Work Hours, 2018	<b>102</b>
<b>Table 40:</b> Percentage Distribution of Employed Individuals Aged 15 Years and Above from Palestine by Sex, Occupation and Actual Weekly Work Hours, 2018	<b>103</b>
<b>Table 41:</b> Percentage Distribution of Employed Individuals Aged 15 Years and Above and Average Daily Wage in NIS for Wage Employees from Palestine by Region and Sector, 2000-2018	<b>104</b>
<b>Table 42:</b> Average Weekly Work Hours, Monthly Work Days and Daily Wage in NIS for Wage Employees Aged 15 Years and Above Working from All Regions by Sex and Economic Activity, 2018	<b>105</b>
<b>Table 43:</b> Average Weekly Work Hours, Monthly Work Days and Daily Wage in NIS for Wage Employees Aged 15 Years and Above Working in the West Bank by Sex and Economic Activity, 2018	<b>106</b>
<b>Table 44:</b> Average Weekly Work Hours, Monthly Work Days and Daily Wage in NIS for Wage Employees Aged 15 Years and Above Working in Gaza Strip by Sex and Economic Activity, 2018	<b>107</b>
<b>Table 45:</b> Average Weekly Work Hours, Monthly Work Days and Daily Wage in NIS for Wage Employees Aged 15 Years and Above Working in Isreal and Settlements by Sex and Economic Activity, 2018	<b>108</b>
<b>Table 46:</b> Average Weekly Work Hours, Monthly Work Days and Daily Wage in NIS for Wage Employees Aged 15 Years and Above from Palestine by Place of Work, 2000-2018	<b>109</b>
<b>Table 47:</b> Average Daily Wage in NIS for Wage Employees Aged 15 Years and Above in Palestine by Region and Governorate (Israel and Settlements are Excluded), 2000-2018	<b>112</b>
<b>Table 48:</b> Number of Wage Employees in the Private Sector and Average Monthly Wage in NIS and Number of Wage Employees in the Private Sector Who Receive Less Than Minimum Monthly Wage in Palestine by Region, Governorate and Sex (Israel and Settlements are Excluded), 2018	<b>113</b>
<b>Table 49:</b> Average Monthly Income in NIS for Self Employed from Palestine by Economic Activity and Region, 2018	<b>114</b>
<b>Table 50:</b> Average Monthly Income in NIS for Self Employed from Palestine by Economic Activity and Sex, 2018	<b>114</b>

<b>Table</b>	<b>Page</b>
<b>Table 51:</b> Labour Force Participation Rate and Unemployment Rate for Graduates Participated in Labour Force who Hold Associate Diploma Certificate and Above in Palestine by Specialization, Region and Sex, 2018	<b>115</b>
<b>Table 52:</b> Average Daily Wage in NIS for Wage Employees for Graduates Who Hold Associate Diploma Certificate and Above From Palestine by Specialization, Region and Sex, 2018	<b>116</b>
<b>Table 53:</b> Unemployment Rate and Average Daily Wage in NIS for Graduates Youth Aged (19-29) Years who Hold Associate Diploma Certificate and Above in Palestine by Specialization, Region , 2018	<b>117</b>
<b>Table 54:</b> Wage Employees Aged 15 Years and Above in Private Sector in Palestine by Selected Indicators of Work Benefits and Region, 2018	<b>118</b>
<b>Table 55:</b> Percentage Distribution of Employed Individuals Aged 15 Years and Above from Palestine by Sex, Affiliation to Workers Vocational Union and Region, 2018	<b>119</b>
<b>Table 56:</b> Share of Women in Paid Jobs in the Non-Agricultural Sector from Palestine by Region, 2018	<b>119</b>
<b>Table 57:</b> Percentage Distribution for Wage Employees Aged 15 Years and Above from Palestine Who Exposed to Labour Injury by Occupation, 2018	<b>119</b>
<b>Table 58:</b> Percentage Distribution of Employed Individuals Aged 15 Years and Above Who are Absent from Work from Palestine by Sex, Reason of Absence and Region, 2018	<b>120</b>
<b>Table 59:</b> Percentage Distribution of Unemployed Individuals Aged 15 Years and Above in Palestine by Region, Unemployed Status and Sex, 2018	<b>121</b>
<b>Table 60:</b> Percentage Distribution of Unemployed Individuals Aged 15 Years and Above in Palestine by Region, Years of Schooling and Sex, 2018	<b>121</b>
<b>Table 61:</b> Percentage Distribution of Unemployed Individuals Aged 15 Years and Above in Palestine by Region, Age and Sex, 2018	<b>122</b>
<b>Table 62:</b> Percentage Distribution of Unemployed Individuals Aged 15 Years and Above in Palestine by Region, Action were Taken for Seeking Job and Sex, 2018	<b>123</b>
<b>Table 63:</b> Long Term Unemployment Rate (12 Months and Above) of Individuals Aged 15 Years and Above Who are unemployed from Palestine by Region and Sex, 2018	<b>124</b>
<b>Table 64:</b> Long Term Unemployment Rate (12 Months and Above) of Youth Aged 15-29 Years Who are unemployed from Palestine by Region and Sex, 2018	<b>124</b>
<b>Table 65:</b> The Average of Unemployment Duration in Months in Palestine by Region and Sex, 2018	<b>124</b>
<b>Table 66:</b> Percentage Distribution of Individuals Who are Outside Labour Force Aged 15 Years and Above in Palestine by Region, Governorate and Reason, 2018	<b>125</b>

<b>Table</b>	<b>Page</b>
<b>Table 67:</b> Percentage Distribution of Individuals Who are Outside Labour Force Aged 15 Years and Above in Palestine by Sex, Reason and Years of Schooling, 2018	<b>126</b>
<b>Table 68:</b> Percentage Distribution of Individuals Who are Outside Labour Force Aged 15 Years and Above in the West Bank by Sex, Reason and Years of Schooling, 2018	<b>127</b>
<b>Table 69:</b> Percentage Distribution of Individuals Who are Outside Labour Force Aged 15 Years and Above in Gaza Strip by Sex, Reason and Years of Schooling, 2018	<b>128</b>
<b>Table 70:</b> Percentage Distribution of Individuals Who are Outside Labour Force Aged 15 Years and Above in Palestine by Sex, Reason and Age, 2018	<b>129</b>
<b>Table 71:</b> Percentage Distribution of Individuals Who are Outside Labour Force Aged 15 Years and Above in the West Bank by Sex, Reason and Age, 2018	<b>130</b>
<b>Table 72:</b> Percentage Distribution of Individuals Who are Outside Labour Force Aged 15 Years and Above in Gaza Strip by Sex, Reason and Age, 2018	<b>131</b>
<b>Table 73:</b> Percentage Distribution of Individuals Aged 15 Years and Above in Palestine by Educational Attendance, Labour Force Status and Region, 2018	<b>132</b>
<b>Table 74:</b> Percentage Distribution of Individuals Aged 15 Years and Above in Palestine by Educational Attendance, Labour Force Components and Region, 2018	<b>133</b>
<b>Table 75:</b> Percentage of Individuals Aged 15 Years and Above Who Participated in Unpaid Activities from Palestine by Type of Unpaid Activity and Region, 2018	<b>134</b>
<b>Table 76:</b> Percentage Distribution of Individuals Aged 15 Years and Above Who Participated in Unpaid Activities from Palestine by Type of Unpaid Activity, Number of Weekly Usual Hours Spent in the Activity and Region, 2018	<b>134</b>
<b>Table 77:</b> Percentage of Youth Aged 15-29 Years Who are not in Employment, Education\ Training from Palestine by Region and Sex, 2018	<b>135</b>
<b>Table 78:</b> Percentage of Individuals Aged 15 Years and Above Who are Attendance of Vocational Training Course during last 12 months from Palestine by Region and Sex, 2018	<b>135</b>
<b>Table 79:</b> Percentage of Employed Children Aged 10-17 Years from Palestine by Age and Region, 2018	<b>136</b>
<b>Table 80:</b> Percentage Distribution of Employed Children Aged 10-17 Years from Palestine by Sex, Educational Attendance and Region, 2018	<b>136</b>





## **Introduction**

The PCBS is pleased to present the twenty four annual report on the Palestinian Labour Force Survey Programme. This programme consists of an integrated series of labour force surveys, the first of which was issued in October 1995. The Palestinian Labour Force Survey Programme conducts surveys quarterly.

The main objective of collecting data on the Palestinian labour force including components of employment, unemployment and time related underemployment, is to provide basic information on the relative size and structure of the Palestinian labour force. Data collected at different points in time provide a basis for monitoring current trends and changes in the labour market and in employment. These data supported with information on other aspects of the economy provide a basis for the evaluation and analysis of macro-economic policies.

This report provides data on labour force, covering standard classifications, economic activity, occupation, employment status, and other related variables, as well as the demographic characteristics of the work force (population aged 15 years and above).

We hope that this report will provide Palestinian planners, researchers and decision makers with revised and accurate statistical data on the Palestinian labour market.

**May, 2019**

**Ola Awad  
President of PCBS**



## Labour Force Framework in Palestine: 2018

( Number in thousand )

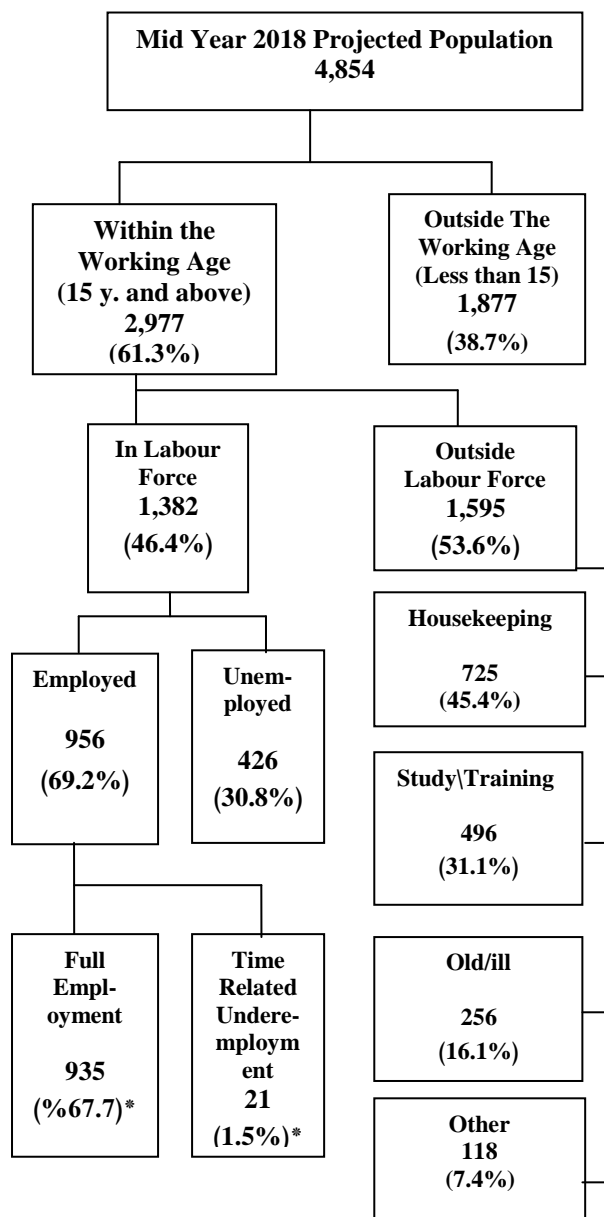

## Labour Force Framework in the West Bank: 2018

( Number in thousand )

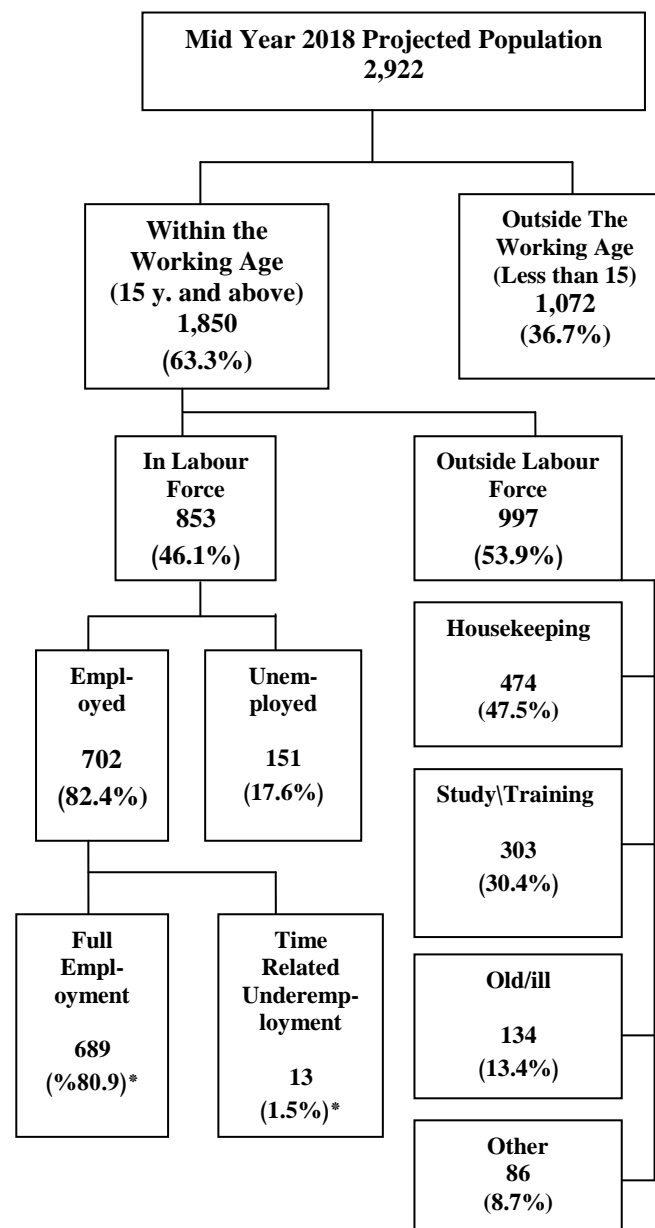

## Labour Force Framework in Gaza Strip: 2018

( Number in thousand )

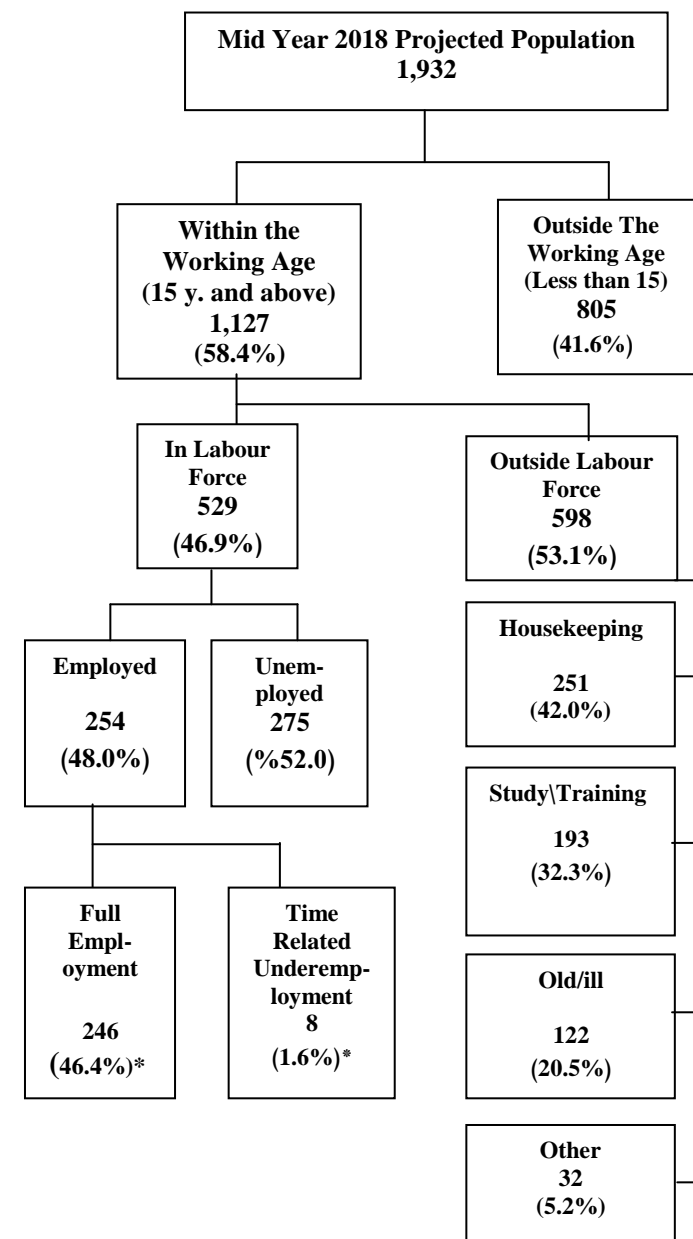

\* Full Employment and time related underemployment are the percentage from the total Labour Force .

## Chapter One

### Concepts, Indicators and Classifications

#### 1.1 Concepts and Indicators

The following concepts and indicators are defined in accordance with the glossary and guide statistical indicators issued by PCBS and certified on the latest international recommendations in statistics and consistent with international systems.

##### **Household:**

One person or a group of Individuals with or without a household relationship, who live in the same housing unit, share meals and make joint provision of food and other essentials of living.

##### **Man Power:**

All individuals aged 15 years and above.

##### **Labor Force Participation Rate (indicator):**

Indicator measure size of individuals (15 years and above) who fulfill the requirements for inclusion among the employed or the unemployed.

##### **Jerusalem J1:**

Includes that part of Jerusalem which were annexed by Israeli occupation in 1967.

##### **Employment:**

All activities performed by individuals in order to gain profit or wage either monthly wage, weekly, daily, on piece for profit or family gain, in cash or in kind. One hour or more of such activity constitutes work. Work also includes unpaid activity on a family farm or business.

##### **Employed:**

Individuals aged 15 years and over who were at work at least one hour during the reference period, or who were not at work during the reference period, but held a job or owned business from which they were temporarily absent (because of illness, vacation, temporarily stoppage, or any other reason) he\ she was employed, unpaid family member or other. The employed person is normally classified in one of two categories according to the number of weekly work hours, i.e. 1-14 work hours and 15 work hours and above. Also the absence due to sick leave, vacation, temporarily stoppage, or any other reason considered employed from 1-14 hours. Employed individuals are classified according to employment status as follows:

##### **1. Employer:**

A person who work in an establishment that is totally or partially belonging to him\ her and hires or supervises the work of one or more wage employees. This includes individuals operating their projects or contracting companies provided they employ a minimum of one wage employee. Shareholders are not considered employers even if they are working in it.

##### **2. Self-employed:**

A person who work in an establishment that is totally or partially belonging to him\her (partner) and do not hires any wage employees. This includes self employed who work to own selves outside establishments.

##### **3. Paid- employed (wage employee):**

An individual who works for a public or private employer or under it's supervision and receives remuneration in wage, salary, commission, tips, piece rates or in kind ...etc. This item includes individuals employed in governmental, non – governmental and private

institutions along with those employed in a household enterprise in return for a specific remuneration.

**4. Unpaid family member:**

A person who works without pay in an economic enterprise operated by a related person living in the same household.

**Percentage of Employed (indicator):**

Indicator measures the size of individuals aged 15 years and above who were during the reference period at work for at least one hour, or who were temporarily absent from work due to illness or injury, holiday or vacation, strike or lockout, educational or training leave, maternity, or reduction of economic activity...etc.

**Percentage of Unemployed /Unemployment Rate (indicator):**

Indicator measures size of individuals (15 years and above) who during the reference period were without work, currently available for work, and seeking work by taken specific steps may include registration at public or private employment exchange, checking at worksites, seeking assistance of friend or relative.

**Percentage of Employment (indicator):**

Indicator measures percentage of individuals aged (15 years and above) who during the reference period, were in the following categories: Paid employment and self- employment (employer, self employed, unpaid family member).

**Percentage of Time related underemployment (indicator):**

Indicator measures the percentage of individuals who were employed during a short reference period and the total actual hours worked in all jobs were less than 35 hours and they wanted to work additional hours, who were available to work additional hours if they given an opportunity for additional work.

**Occupation:**

Occupation refers to the kind of work done during the reference period by the employed person, or the kind of work done previously if unemployed, irrespective of the Economic Activity or the employment status of the person. Occupations are grouped together mainly on the basis of the similarity of skills required to fulfill the tasks and duties of the job.

**Economic Activity:**

Is the main work of the enterprise based on the (ISIC) and that contribute by the large proportion of the value added whenever more than one activity exist in the enterprise.

**Absent from Usual Work:**

All those who were absent from their usual work during the reference week, due to illness, holiday, strike, curfew, lock-out, temporary work stoppage, or due to some other reasons.

**Percentage of Individuals Outside the Labor Force (indicator):**

Indicator measures size of individuals who were not employed or unemployed during the reference period and hence not currently active because of attendance at educational institutions, engagement in household duties, retirement or old age, and other reasons

- **Percentage of Individuals outside labor force due to study and training (indicator):**

Index measures individuals who are outside labor force due to study or training from all individuals aged 15 years and above who are classified outside labor force.

- **Percentage of Individuals outside labor force due to housekeeping (indicator):**  
Index measures individuals who are outside labor force due to housekeeping from all individuals aged 15 years and above who are classified outside labor force..
- **Percentage of Ill/old Outside the Labor Force (indicator):** Index measures Old and Illness individuals who are outside labor force due to old and illness from all individuals aged 15 years and above who are classified outside labor force.

**Years of Schooling Completed:**

For individuals currently attending, attended and left, or successfully graduated, reference shall be made to the successfully completed formal educational years (completed years) It neither includes drop out years, failure years nor ongoing educational year. Educational training courses are not included among the years of regular study.

**Average Weekly Working Hours (indicator):**

Indicator measures the actually weekly work hours during normal period of work, measure by two ways:

**A. Normal hours work:**

Total number of hours in the permanent or temporarily job which worked by employed usually .

**B. Actually worked hours:**

Total number of hours actually worked during the reference period as well as overtime and time spent at the place of work on activities such as preparation of the workplace. Leaves, meal breaks and time spent on travel from home to work and vice versa are excluded from work hours.

**Average Monthly Working Days (indicator):**

Indicator measures the number of days at work during the month, excluding weekend, holidays, sick and other paid or unpaid leaves.

**Average Daily Wage for Paid Employee (indicator):**

Indicator measures net cash wage paid to wage employees for time worked or work done together with remuneration for time not worked, such as annual paid leave and other paid leave or holidays.

**Income:**

Cash or in kind revenues for individual or household within a period of time; could be a week or a month or a year.

**Percentage of Unpaid services activity for own household (indicator):**

Indicator measures percentage of individual who provided service mainly for themselves and their families, including purchasing goods and household accounting, prepare meals, cleaning and arranging the house and garden, waste disposal, baby care and teaching and taking them to public places, and caring for elderly, maintenance and improvement of small home repairs, and acts of simple decoration, vehicle maintenance and small repairs.

**Percentage of Volunteer work (indicator):**

Indicator measures percentage of person in volunteer work who are performed any unpaid activity, non compulsory activity to produce goods or provide services for others, it includes work done through, or for, self help, mutual aid or community based groups of which volunteer is a member, which transportation allowance or meals or gifts that offered to volunteer are not considered as wage, and unpaid work required as part of education or training programmes are excluded from volunteer work

**Percentage of Own-use production work (indicator):**

Indicator measures percentage of person who performed any activity to produce goods or provide services for their own final consumption or for their families consumption, including producing or processing for storage agricultural, fishing, hunting and gathering products, and manufacturing household goods ( clothing, food, and furniture) .

**Percentage of Unpaid trainee (indicator):**

Indicator measures the percentage of person who performed any unpaid work to produce goods and services for others, in order to acquire experience or skills in the workplace in order to be able to find jobs, transportation or allowance or meals or gifts that offered to trainee are not considered as wage.

**Abbreviations:**

PSUs: Primary Sampling Units

SPSS: Statistical Package for Social Sciences

EAs: Enumeration Areas

NIS: New Israeli Shekel

ILO: International Labour Organization

**1.2 Classifications**

Classifications used in the process of collection and processing of statistical data adopted by PCBS, According to international standards and with the Palestinian privacy.

1. The Palestinian Standard Classification of Scientific Specialty (ISCED 2011), according with Palestinian privacy.
2. Palestinian Occupational Classification (ISCO-08), according with Palestinian privacy.
3. International Standard Industrial Classification of All Economic Activities (ISIC-4), according with Palestinian privacy.
4. International Classification of Time Use Activities (ICATUS), according with Palestinian privacy.
5. National and Country Manual 2007 (CCC), according with Palestinian privacy.

## Chapter Two

### Main Findings

#### 2.1 Labour Force Participation (ILO Standards)

The results indicated that labour force participation rate aged 15 years and above was 46.4% in 2018. The males participation rate was 71.5% in 2018 and was 20.7% for females in 2018. (See table 2)

The highest labour force participation rate was among individuals aged 25-34 years by 63.6%: 91.0% for males and 35.3% for females. The labour force participation rate for individuals aged 35-44 years was 59.7%: as 92.0% for males compared with 26.9% for females. The labour force participation rate for individuals aged 15-24 years was 33.2% (53.1% for males compared with 12.4% for females). (See table 2)

The labour force participation rate in the West Bank was 46.1% for individuals aged 15 years and above: 73.7% for males and 17.6% for females. The results indicated that the labour force participation rate in Gaza Strip was 46.9%: 67.8% for males compared with 25.7% for females. (See tables 3,4)

#### 2.2 Labour Force Status (ILO Standards)

The unemployment rate for individuals aged 15 years and above in Palestine in 2018 was 30.8%, while the percentage of full employment in 2018 was 67.7%. (See table 2)

#### 2.3 Employment (ILO Standards)

35.1% of employed individuals worked in the services and other branches activity in 2018, while 21.7% worked in the commerce, hotels and restaurants activity. The main field of employment for females was the services and other branches activity, which employed about 70.7% of females. The commerce, hotels and restaurants sector provided job opportunities to about 11.0% of females in Palestine. (See table 21)

In 2018, employed individuals were distributed according to place of work as 60.1% were employed in the West Bank compared with 26.6% employed in Gaza Strip while 13.3% were employed in Israel and Israeli settlements (which is 18.2% of employed individual in the West Bank), while employed from Gaza Strip had not been accessed to work in Israel or Israeli settlements since 2007. (See table 20)

Employed individuals were distributed by employment status as follows: 69.7% wage employees, 18.9% self-employed, 7.1% were employers, and 4.3% were unpaid family members. (See table 28)

In terms of occupation, 27.1% of employed individuals worked as professionals, technicians and clerks, while 19.8% were employed in crafts and related trade work. Also, 18.9% of employed as service and sales workers and about 3.3% employed as skilled agricultural workers. (See table 29)

The results indicated that percentage of employed individuals in the public sector (Palestinian governmental sector) in Palestine was 21.1% in 2018 (36.6% in Gaza Strip and 15.6% in the West Bank). The results revealed that 65.6% of individuals were employed in the private sector in Palestine in 2018 (66.2% in the West Bank and 63.4% in Gaza Strip). (See table 41)



32.8% of wage employees in the private sector received less than the minimum wage (1,450 NIS) in Palestine; 13.1% in the West Bank and about 29,400 wage employees with an average of monthly wage 1,076 NIS. In Gaza Strip, the percentage of wage employees in the private sector who received less than minimum monthly wage was 79.5% of about 75,400 wage employees with an average of monthly wage 671 NIS. (See table 48)

The average number of days worked per month was 22.1 days (22.8 for employees working in the West Bank, 22.6 days for those working in Gaza Strip and 19.7 days for those working in Israel and Israeli settlements). The average number of hours worked per week was 41.6 hours: 43.9 hours for employees working in the West Bank 37.3 hours for those working in Gaza Strip. The average working hours per week were 40.7 hours for wage employees working in Israel and Israeli settlements. (See tables 42-45)

Average of daily wage for wage employees in the public sector was about 108.9 NIS (117.2 NIS in the West Bank compared to 94.5 NIS in Gaza Strip). The average of daily wage for employees in the private sector was about 88.3 NIS (106.2 NIS in the West Bank and 45.9 NIS in Gaza Strip). (See table 41)

## **2.4 Unemployment (ILO Standards)**

The unemployment rate in Palestine in 2018 was 30.8%, distributed as 25.0% for males and 51.2% for females. Results revealed that unemployment was concentrated among youth aged 15-24 years at 46.7% (40.4% for males and 75.2% for females). (See table 2)

The unemployment rate in the West Bank was 17.6% (14.7% for males compared with 30.2% for females). The unemployment rate among youth aged 15-24 years was 29.9%, distributed as 25.7% for males compared to 55.3% for females. (See table 3)

In West Bank, the highest unemployment rate was in Jenin governorate by 20.9%, followed by Bethlehem governorate 20.8%, then Hebron governorate by 19.9%. The lowest unemployment rate was in Qalqiliya governorate by 7.4%. (See table 8)

In Gaza Strip, the unemployment rate was 52.0%: 43.5% for males compared with 74.5% for females. The unemployment rate among youth aged 15-24 years was 71.8%, distributed as 65.3% for males compared to 92.2% for females. (See table 4)

The highest unemployment rate in Gaza Strip by governorate was in Khan Yunis 58.0%, followed by Dier Al-Balah governorate with 57.0%, then Rafah governorates 51.6%. The lowest unemployment rate was in Gaza governorate by 47.9%. (See table 8)

The results indicated that 0.3% of unemployed males and 0.1% of females had not completed one year of schooling. Conversely, about 77.5% of unemployed females and 24.2% of unemployed males had completed 13 years of schooling and above. (See table 60)

## **2.5 Individuals Outside Labour Force (ILO Standards)**

53.6% of individuals aged 15 years and above in Palestine were outside labour force, as 28.5% was among males compared with 79.3% among females. (See table 66)

## Chapter Three

### Methodology

#### 3.1 Survey Objectives

The primary objective of collecting data on the Palestinian labor force and its components (full employment, unemployment, underemployment related to time) is to obtain basic information about the size and characteristics of the Palestinian labor force, and the data collected in different times that provide an opportunity to identify changes in the market Labor and employment status over time.

The collection of information on economically active groups in society is also aimed at creating a database through which the use of human resources in society can be measured in the process of economic production. The collection of such data provides an opportunity to assess the overall framework of policies aimed at developing the level of employment. In general, data collected on the labor market can be used from public information to academic research. The objectives of the survey can be summarized as follows:

1. Estimating the size of the labor force and its proportion to the population.
2. Estimate the number of employed Individuals among the participants in the labor force.
3. Analysis of Labor force and classification by sex, employment status, educational and social level, occupation, and economic activity.
4. Provide data on the fundamental changes in the composition of the labor force and its social and economic characteristics.
5. Estimating the numbers of unemployed and analyzing their general characteristics.
6. Estimate the weekly work hours and wages of employees in addition to the analysis of other features.

#### 3.2 Questionnaire

One of the main survey tools is the questionnaire, the survey questionnaire was designed according to the International Labour Organization (ILO) recommendations with preserving the specificities of the Palestinian society. The questionnaire includes four main parts:

##### Identification Data

The main objective for this part is to record the necessary information to identify the household, such as, cluster code, sector, type of locality, cell, housing number and the cell code.

##### Quality Control

This part involves groups of controlling standards to monitor the field and office operation, to keep in order the sequence of questionnaire stages (data collection, direct audited rules during data collection stage using PC-tablet field and office coding, editing after data collection entry and store the data.

##### Household Roster

This part involves demographic characteristics about the household, like number of individuals in the household, date of birth, sex, educational level...etc.

## **Employment Part**

This part involves the major research indicators, where one questionnaire had been answered by every 10 years and over household member, to be able to explore their labour force status and recognize their major characteristics toward employment status, economic activity, occupation, place of work, and other employment indicators.

### **3.3 Sample and Frame**

#### **3.3.1 Target Population**

It consists of all individuals aged 10 years and Above and there are staying normally with their households in the state of Palestine during 2018.

#### **3.3.2 Sampling Frame**

The sampling frame consists of master sample which were enumerated in 2017 census, each numeration area consists of buildings and housing units with average of about 150 households in it. These enumeration areas are used as primary sampling units (PSUs) in the first stage of the sampling selection).

#### **3.3.3 Sample Size**

The estimated sample size in the first quarter is 7,452 households, 7,597 households in the second quarter, while 7,750 households in the third, and 7,703 households in the fourth quarter.

#### **3.3.4 Sampling Design**

The sample of this survey is implemented periodically every quarter by PCBS since 1995, so this survey implement every quarter in the year (distributed over 13 weeks).

The sample is two stage stratified cluster sample with two stages:

**first stage:** selection a stratified sample of 536 EA with (pps) method.

**second stage:** selection a random area sample of 15 households from each enumeration area selected in the first stage.

#### **3.3.5 Sample Strata**

The population was divided by:

- 1- Governorate (16 governorates, where Jerusalem was considered as two statistical areas)
- 2- Type of Locality (urban, rural, refugee camps).

#### **Sample Rotation**

Each round of the Labor Force Survey covers all of the 536 master sample enumeration areas. Basically, the areas remain fixed over time, but households in 50% of the EAs are replaced each round. The same household remains in the sample for 2 consecutive rounds, left for the next two rounds, then selected for the sample for another two consecutive rounds before it is dropped from the sample. 50% overlap is then achieved between both consecutive rounds and between consecutive years (making the sample efficient for monitoring purposes).

#### **3.3.6 Domains**

1. State of Palestine
2. Governorate (16 governorates, included Jerusalem (J1))
3. Region, Type of Locality (urban, rural, refugee camps).

### **3.3.7 Weights Calculation of Households**

The weight of statistical units (sampling unit) in the sample is defined as the mathematical inverse of the selection probability where the sample of the survey is two stage stratified cluster sample, so In the first stage, we calculate the weight of enumeration areas which depending on the probability of each enumeration area (a systematic random sample), then in the second stage we calculate weight of households in each enumeration area, Initial households weights resulted from product of weight of first stage and weight of second stage, final households weights obtained after adjustment of initial weights with the households estimates of the middle of each quarter of the year 2018 on the level of design strata (governorate, locality type ).

For the 10 years and over individuals file we add the final household weight for each person, then we adjust the initial person weight with the individuals estimates of the middle of each quarter of the year 2018 on the level of Region (West bank, Gaza strip), Sex (male, female ), Five –year age groups (15 groups) then we obtain the final adjusted person weight.

## **3.4 Field work Operations**

### **3.4.1 Training and Hiring**

Field workers were trained on basic skills before the start of data collection, In order to review the problems faced in the field and the mechanisms of interviewing to complete their work with ease and accuracy.

### **3.4.2 Data Collection**

Started collect data in 07/01/2018 and end in 03/01/2019 in a corresponding interview method for individuals aged 10 years and above who were established in the State of Palestine in 2018. Data were collected using PC-tablet devices in the West Bank and Gaza Strip, while used of paper forms in Jerusalem (J1).

### **3.4.3 Field Editing and Supervising**

- Data collection and coordination are carried out in the field according to the pre-prepared plan, where instructions, models and tools are available for fieldwork.
- Audit process on the PC-Tablet is through the establishment of all automated rules and the Office on the program to cover all the required controls according to the criteria specified.
- For privacy of Jerusalem (J1) collected data in a paper. Then supervisor verifies the questionnaire in a formal and technical manner according to the pre-prepared audit rules.
- Field work is carried out by the project coordinator, supervisors and project management to check editing questionnaire and work of fieldworker.

### **3.4.4 Office Editing and Coding**

The office editing was conducted only for the Jerusalem (J1), because it was used paper forms, then the economic activity variable underwent coding according to Palestinian Standard Industrial Classification, based on the United Nations ISIC-4. Economic activity for all employed and ever-employed individuals was classified. The occupations were coded on the basis of the International Standard Classification of Occupation of 2008 (ISCO-08).

### **3.5 Data Processing**

#### **3.5.1 Programming Consistency Check**

PCBS started collecting data since 1<sup>st</sup> quarter 2013 using the PC-tablet devices in Palestine excluding Jerusalem (J1) and Gaza Strip, the program used in HHD called Sql Server and Microsoft dot Net which was developed by General Directorate of Information Systems, with beginning 1<sup>st</sup> quarter 2016, collecting data by using PC-tablet devices in West Bank (excluding Jerusalem (J1)) and Gaza Strip.

Using PC-tablet devices reduced the data processing stages, the fieldworkers collect data and sending data directly to server then the project manager can withdrawal the data at any time he needs.

In order to work in parallel with Jerusalem (J1), an office program was developed using the same techniques by using the same database for the PC-tablet devices.

#### **3.5.2 Data Cleaning**

After the completion of the entry and audit phase, the data is cleaned by conducting internal tests for the outlier answers and comprehensive audit rules through using SPSS program to extract and modify errors and discrepancies, to prepare clean and accurate data ready for tabulation and publishing.

#### **3.5.3 Tabulation**

After finished from checked and cleaned of any errors of data, tabulation have been prepared for this purpose extracted accordingly.

## Chapter Four

### Quality

#### 4.1 Accuracy

The data accuracy test includes multiple aspects of the survey, most notably sampling errors and non-sampling errors due to the staff and survey tools, as well as survey response rates and their most important impact on estimates. This section includes the following:

##### 4.1.1 Sampling Errors

Data of this survey affected by sampling errors due to use of the sample and not a complete enumeration. Therefore, certain differences are expected in comparison with the real values obtained through censuses. Variance were calculated for the most important indicators, the variance table is attached with the final report. There is no problem to disseminate results at the national level and at the level of governorates of the West Bank and Gaza Strip.

##### 4.1.2 Non-Sampling Errors

Non-statistical errors are possible at all stages of the project, during data collection or processing. These are referred to as non-response errors, response errors, interviewing errors and data entry errors. To avoid errors and reduce their effects, strenuous efforts were made to train the field workers intensively. They were trained on how to carry out the interview, what to discuss and what to avoid, carrying out a pilot survey, as well as practical and theoretical training during the training course.

One of the most important problems faced by field workers is not knowing the age of the respondent, especially for those who are older. They relied on the events that passed through the society in estimating their age in the absence of documents specifying the birth date of the day and month. The response to variables such as the number of working days in the last month and the amount of daily, weekly or monthly wage was sometimes inaccurate. This may be due to two main reasons. First, financial matters are one of the most sensitive issues that may not provide accurate data in all statistical surveys, and the second reason may be due to the nature of the study carried out on behalf of the respondent. The single respondent answers all the questions related to the family members of the respondent, which naturally involves inaccuracies in some details of working hours, working days and daily wages.

The implementation of the survey encountered non-response where the case (household was not present at home) during the fieldwork visit become the high percentage of the non response cases. The total non-response rate reached 14.6% which is very low once compared to the household surveys conducted by PCBS, the refusal rate reached 3.1% which is relatively low percentage compared to the household surveys conducted by PCBS, and the reason is the questionnaire survey is clear.

##### 4.1.3 Response Rate

The survey sample consists of about 30,502 households of which 23,569 households completed the interview; whereas 14,938 households from the West Bank and 8,631 households in Gaza Strip. Weights were modified to account for non-response rate. The response rate in the West Bank reached 81.4% while in the Gaza Strip it reached 93.2%.

**Response, Non-Response Cases and Over Coverage**

<b>Response, Non-Response Cases and Over Coverage</b>	<b>No. of cases</b>
Household completed	23,569
<b>Non-response cases</b>	
Traveling households	422
No one at home	1,878
Refused to cooperate	851
No available information	100
Other	792
<b>Over coverage cases</b>	
Unit does not exist	491
Vacant Housing unit	2,399
<b>Total sample size</b>	<b>30,502</b>

**Response and Non-Response Formulas:**

Percentage of over coverage errors =  $\frac{\text{Total cases of over coverage}}{\text{Number of cases in original sample}} \times 100\%$   
= 9.5%

Non response rate =  $\frac{\text{Total cases of non response}}{\text{Net Sample size}} \times 100\%$   
= 14.6%

Net sample = Original sample – cases of over coverage

Response rate = 100% - non-response rate  
= 85.4%

**Treatment of Non-Response Cases Using Weight Adjustment**

$$fg = \frac{\sum_{ng} wi - \sum_{o.c} wi}{\sum_{rg} wi}$$

Where

$wi$  : the primary weight before adjustment for the household i

$g$ : adjustment group by ( governorate, locality type ).

$fg$ : weight adjustment factor for the group  $g$ .

$\sum_{ng} wi$  : Total weights in group  $g$

cases  $\sum_{o.cg} wi$  : Total weights of over coverage

$\sum_{rg} wi$  : Total weights of response cases

We calculate  $fg$  for each group ,and final we obtain the final household weight (  $w'i$  ) by using the following formula:

$$w'i = wi * fgi$$

## **4.2 Comparability**

In this section, comparison is made for a time series period and for sectors only, since there are no other sources for comparison. Results indicated that the monthly data along year 2018 was logically and consistent with the monthly data in 2017 for the main indicators; labour force participation rate, unemployment rate, and numbers of worker in Israel and Israeli settlements.





## References

1. **Palestinian Central Bureau of Statistics**, 1996-2018. Database of Labour Force, 1995- 2018. Ramallah - Palestine.