



دولة فلسطين الجهاز المركزي للإحصاء الفلسطيني

مسح القوى العاملة الفلسطينية
التقرير السنوي: 2016

نيسان/أبريل، 2017

تم إعداد هذا التقرير حسب الإجراءات المعيارية المحددة في ميثاق الممارسات
للإحصاءات الرسمية الفلسطينية 2006



© رجب، 1438 هـ ، نيسان، 2017.
جميع الحقوق محفوظة.

في حالة الاقتباس، يرجى الإشارة إلى هذه المطبوعة كالتالي:

الجهاز المركزي للإحصاء الفلسطيني، 2017. مسح القوى العاملة الفلسطينية: التقرير السنوي: 2016.
رام الله - فلسطين.

جميع المراسلات توجه إلى:

الجهاز المركزي للإحصاء الفلسطيني

ص.ب. 1647، رام الله - فلسطين .

هاتف: 2 298 2700 (970/972)

فاكس: 2 298 2710 (970/972)

الرقم المجاني: 1800300300

بريد إلكتروني: diwan@pcbs.gov.ps

الصفحة الإلكترونية: <http://www.pcbs.gov.ps>



شكر وتقدير

يتقدم الجهاز المركزي للإحصاء الفلسطيني بالشكر والتقدير إلى كل الأسر الفلسطينية التي ساهمت في إنجاح جمع بيانات المسح، وإلى جميع العاملين في هذا المسح لما أبدوه من حرص منقطع النظير أثناء تأدية واجبهم.

لقد تم تخطيط وتنفيذ مسح القوى العاملة 2016، بقيادة فريق فني من الجهاز المركزي للإحصاء الفلسطيني، وبدعم مالي مشترك بين كل من دولة فلسطين ومجموعة التمويل الرئيسية للجهاز (CFG) لعام 2016 ممثلة بمكتب الممثلة النرويجية لدى دولة فلسطين والوكالة السويسرية للتنمية والتعاون (SDC).

يتقدم الجهاز المركزي للإحصاء الفلسطيني بجزيل الشكر والتقدير إلى أعضاء مجموعة التمويل الرئيسية للجهاز (CFG) على مساهمتهم القيمة في تنفيذ هذا المسح.

فريق العمل

- **اللجنة الفنية**
رئيس اللجنة
سعدى المصري
روان ابو فرحة
جعفر قدوس
حسن دويكات
نافع زهران
أنس أحمد
ايناس الرفاعي
- **إعداد التقرير**
شروق عقل
- **تدقيق معايير النشر**
حنان جناجره
- **المراجعة الأولية**
سعدى المصري
سهى كنعان
- **المراجعة النهائية**
جواد الصالح
محمد قلالوة
- **الإشراف العام**
علا عوض
رئيس الجهاز

تنويه للمستخدمين

1. الإشارة (-) في الجداول تعني عدم وجود عدد كافٍ من المشاهدات في الخلية.
2. من بداية العام 2015 تم استخدام المعيار المتبنى من منظمة العمل الدولية وفق توصيات المؤتمر الدولي التاسع عشر لإحصائيي العمل، حيث تم تضيق مفهوم العمالة، وتم أيضاً تمديد فترة البحث عن العمل للأفراد العاطلين عن العمل إلى 4 أسابيع التي تسبق أسبوع الزيارة.
3. الأعداد الواردة في جدول رقم (1) للأعوام 2000-2016 هي تقديرات مبنية على نتائج التعداد العام للسكان والمساكن والمنشآت 2007.

قائمة المحتويات

الموضوع	الصفحة
قائمة الجداول	
المقدمة	
الفصل الأول: المصطلحات والمؤشرات والتصنيفات	23
1.1 المصطلحات والمؤشرات	23
2.1 التصنيفات	26
الفصل الثاني: النتائج الرئيسية	27
1.2 نسبة القوى العاملة المشاركة (حسب معايير ومقاييس منظمة العمل الدولية)	27
2.2 العلاقة بقوة العمل (حسب معايير ومقاييس منظمة العمل الدولية)	28
3.2 العاملون (حسب معايير ومقاييس منظمة العمل الدولية)	29
4.2 البطالة (حسب معايير ومقاييس منظمة العمل الدولية)	32
5.2 الأفراد خارج القوى العاملة (حسب معايير ومقاييس منظمة العمل الدولية)	34
الفصل الثالث: المنهجية	37
1.3 اهداف المسح	37
2.3 استمارة المسح	37
3.3 الإطار والعينة	38
1.3.3 مجتمع الهدف	38
2.3.3 إطار المعاينة	38
3.3.3 حجم العينة	38
4.3.3 تصميم العينة	38
5.3.3 طبقات العينة	39
6.3.3 مستويات النشر	39
7.3.3 حساب الاوزان	39
4.3 العمليات الميدانية	39
1.4.3 التدريب والتعيين	40
2.4.3 جمع البيانات	40
3.4.3 الاشراف والتدقيق الميداني	40
4.4.3 التدقيق المكتبي والترميز	40
5.3 معالجة البيانات	40
1.5.3 برنامج الادخال وقواعد التدقيق	40
2.5.3 تنظيف البيانات	41

الصفحة	الموضوع
41	3.5.3 استخراج النتائج
43	الفصل الرابع: الجودة
43	1.4 الدقة
43	1.1.4 أخطاء المعاينة
43	2.1.4 أخطاء غير المعاينة
44	3.1.4 معدلات الاجابة
45	2.4 مقارنة البيانات
47	المراجع
49	الجدول الإحصائية
130	الملاحق

قائمة الجداول

الجدول	الصفحة
جدول 1: التوزيع النسبي للأفراد 15 سنة فأكثر من فلسطين حسب المنطقة والعلاقة بقوة العمل، 2000-2016	51
جدول 2: التوزيع النسبي للأفراد 15 سنة فأكثر في فلسطين حسب الجنس والعمر والعلاقة بقوة العمل، 2016	54
جدول 3: التوزيع النسبي للأفراد 15 سنة فأكثر في الضفة الغربية حسب الجنس والعمر والعلاقة بقوة العمل، 2016	55
جدول 4: التوزيع النسبي للأفراد 15 سنة فأكثر في قطاع غزة حسب الجنس والعمر والعلاقة بقوة العمل، 2016	56
جدول 5: التوزيع النسبي للأفراد 15 سنة فأكثر في فلسطين حسب الجنس وعدد السنوات الدراسية والعلاقة بقوة العمل، 2016	57
جدول 6: التوزيع النسبي للأفراد 15 سنة فأكثر في الضفة الغربية حسب الجنس وعدد السنوات الدراسية والعلاقة بقوة العمل، 2016	58
جدول 7: التوزيع النسبي للأفراد 15 سنة فأكثر في قطاع غزة حسب الجنس وعدد السنوات الدراسية والعلاقة بقوة العمل، 2016	59
جدول 8: التوزيع النسبي للأفراد 15 سنة فأكثر في فلسطين حسب المنطقة والمحافظات والعلاقة بقوة العمل والجنس، 2016	60
جدول 9: نسبة القوى العاملة المشاركة من بين الأفراد 15 سنة فأكثر في فلسطين حسب الجنس والعمر، 2000-2016	61
جدول 10: نسبة القوى العاملة المشاركة من بين الأفراد 15 سنة فأكثر في فلسطين حسب الجنس وعدد السنوات الدراسية، 2000-2016	62
جدول 11: التوزيع النسبي للأفراد 15 سنة فأكثر المشاركين في القوى العاملة في فلسطين حسب الجنس وعدد السنوات الدراسية والعمر، 2016	63
جدول 12: التوزيع النسبي للأفراد 15 سنة فأكثر المشاركين في القوى العاملة في الضفة الغربية حسب الجنس وعدد السنوات الدراسية والعمر، 2016	64
جدول 13: التوزيع النسبي للأفراد 15 سنة فأكثر المشاركين في القوى العاملة في قطاع غزة حسب الجنس وعدد السنوات الدراسية والعمر، 2016	65
جدول 14: التوزيع النسبي للأفراد 15 سنة فأكثر المشاركين في القوى العاملة في فلسطين حسب الجنس والحالة الزوجية والعمر، 2016	66

الجدول	الصفحة
جدول 15: التوزيع النسبي للأفراد 15 سنة فأكثر المشاركين في القوى العاملة في الضفة الغربية حسب الجنس والحالة الزوجية والعمر، 2016	66
جدول 16: التوزيع النسبي للأفراد 15 سنة فأكثر المشاركين في القوى العاملة في قطاع غزة حسب الجنس والحالة الزوجية والعمر، 2016	67
جدول 17: نسبة القوى العاملة المشاركة من بين الأفراد 15 سنة فأكثر في فلسطين حسب الجنس والمحافظة، 2000-2016	68
جدول 18: معدل البطالة من بين المشاركين في القوى العاملة للأفراد 15 سنة فأكثر في فلسطين حسب الجنس والمحافظة، 2000-2016	71
جدول 19: نسبة المشاركة في القوى العاملة ومعدل البطالة من بين المشاركين في القوى العاملة للأفراد 15 سنة فأكثر في فلسطين حسب المنطقة وحالة اللجوء ونوع التجمع السكاني والجنس، 2016	74
جدول 20: التوزيع النسبي للعاملين 15 سنة فأكثر من فلسطين حسب المنطقة والجنس ومكان العمل، 2000-2016	75
جدول 21: التوزيع النسبي للعاملين 15 سنة فأكثر من فلسطين حسب الجنس والنشاط الاقتصادي، 2000-2016	78
جدول 22: التوزيع النسبي للعاملين 15 سنة فأكثر من فلسطين حسب الجنس والنشاط الاقتصادي ومكان العمل، 2016	79
جدول 23: التوزيع النسبي للعاملين 15 سنة فأكثر من الضفة الغربية حسب الجنس والنشاط الاقتصادي ومكان العمل، 2016	80
جدول 24: التوزيع النسبي للعاملين 15 سنة فأكثر من قطاع غزة حسب النشاط الاقتصادي والجنس، 2016	80
جدول 25: التوزيع النسبي للعاملين 15 سنة فأكثر من فلسطين حسب الجنس وعدد السنوات الدراسية ومكان العمل، 2016	81
جدول 26: التوزيع النسبي للعاملين 15 سنة فأكثر من الضفة الغربية حسب الجنس وعدد السنوات الدراسية ومكان العمل، 2016	82
جدول 27: التوزيع النسبي للعاملين 15 سنة فأكثر من قطاع غزة حسب عدد السنوات الدراسية والجنس، 2016	82
جدول 28: التوزيع النسبي للعاملين 15 سنة فأكثر من فلسطين حسب المنطقة والحالة العملية والجنس، 2016	83
جدول 29: التوزيع النسبي للعاملين 15 سنة فأكثر من فلسطين حسب الجنس والمهنة ومكان العمل، 2016	84

الصفحة	الجدول
85	جدول 30: التوزيع النسبي للعاملين 15 سنة فأكثر من الضفة الغربية حسب الجنس والنشاط الاقتصادي والمحافظة، 2016
86	جدول 31: التوزيع النسبي للعاملين 15 سنة فأكثر من قطاع غزة حسب الجنس والمحافظة والنشاط الاقتصادي، 2016
87	جدول 32: التوزيع النسبي للعاملين 15 سنة فأكثر من فلسطين حسب الجنس والنشاط الاقتصادي وعدد السنوات الدراسية، 2016
88	جدول 33: التوزيع النسبي للعاملين 15 سنة فأكثر من فلسطين حسب الجنس والمهنة وعدد السنوات الدراسية، 2016
89	جدول 34: التوزيع النسبي للعاملين 15 سنة فأكثر من فلسطين حسب المنطقة والمهنة وعدد السنوات الدراسية، 2016
90	جدول 35: التوزيع النسبي للعاملين 15 سنة فأكثر من الضفة الغربية حسب الجنس والمهنة وعدد السنوات الدراسية، 2016
91	جدول 36: التوزيع النسبي للعاملين 15 سنة فأكثر من قطاع غزة حسب الجنس والمهنة وعدد السنوات الدراسية، 2016
92	جدول 37: التوزيع النسبي للعاملين 15 سنة فأكثر من فلسطين حسب المنطقة والمحافظة وعدد السنوات الدراسية، 2016
93	جدول 38: التوزيع النسبي للعاملين 15 سنة فأكثر من فلسطين حسب المنطقة والمحافظة والحالة العملية، 2016
94	جدول 39: التوزيع النسبي للعاملين 15 سنة فأكثر من فلسطين حسب الجنس والنشاط الاقتصادي وساعات العمل الأسبوعية الفعلية، 2016
95	جدول 40: التوزيع النسبي للعاملين 15 سنة فأكثر من فلسطين حسب الجنس والمهنة وساعات العمل الأسبوعية الفعلية، 2016
96	جدول 41: التوزيع النسبي للعاملين ومعدل الأجر اليومي بالثيقل للمستخدمين بأجر 15 سنة فأكثر من فلسطين حسب المنطقة والقطاع، 2016-2000
97	جدول 42: معدل ساعات العمل الأسبوعية وأيام العمل الشهرية والأجرة اليومية بالثيقل للمستخدمين معلومي الأجر 15 سنة فأكثر من جميع المناطق حسب الجنس والنشاط الاقتصادي، 2016
98	جدول 43: معدل ساعات العمل الأسبوعية وأيام العمل الشهرية والأجرة اليومية بالثيقل للمستخدمين معلومي الأجر 15 سنة فأكثر في الضفة الغربية حسب الجنس والنشاط الاقتصادي، 2016

الصفحة	الجدول
99	جدول 44: معدل ساعات العمل الأسبوعية وأيام العمل الشهرية والأجرة اليومية بالشيقل للمستخدمين معلومي الأجر 15 سنة فأكثر في قطاع غزة حسب الجنس والنشاط الاقتصادي، 2016
100	جدول 45: معدل ساعات العمل الأسبوعية وأيام العمل الشهرية والأجرة اليومية بالشيقل للمستخدمين معلومي الأجر 15 سنة فأكثر في إسرائيل والمستوطنات حسب الجنس والنشاط الاقتصادي، 2016
101	جدول 46: معدل ساعات العمل الأسبوعية وأيام العمل الشهرية والأجرة اليومية بالشيقل للمستخدمين معلومي الأجر 15 سنة فأكثر من فلسطين حسب مكان العمل، 2000-2016
104	جدول 47: معدل الأجر اليومي بالشيقل للمستخدمين معلومي الأجر 15 سنة فأكثر في فلسطين حسب المنطقة والمحافظة (لا تشمل العاملين في إسرائيل والمستوطنات)، 2000-2016
105	جدول 48: عدد المستخدمين بأجر في القطاع الخاص ومعدل الأجر الشهري بالشيقل وعدد المستخدمين بأجر في القطاع الخاص الذين يتقاضون أجراً شهرياً أقل من الحد الأدنى للأجر في فلسطين حسب المنطقة والمحافظة والجنس (لا تشمل العاملين في إسرائيل والمستوطنات)، 2016
106	جدول 49: معدل الدخل الشهري بالشيقل للعاملين لحسابهم الخاص من فلسطين حسب النشاط الاقتصادي والمنطقة، 2016
106	جدول 50: معدل الدخل الشهري بالشيقل للعاملين لحسابهم الخاص من فلسطين حسب النشاط الاقتصادي والجنس، 2016
107	جدول 51: نسبة المشاركة في القوى العاملة ومعدل البطالة للأفراد الخريجين الذين يحملون مؤهل علمي دبلوم متوسط فأعلى في فلسطين حسب التخصص والمنطقة والجنس، 2016
108	جدول 52: معدل الأجر اليومي بالشيقل للمستخدمين بأجر للأفراد الخريجين الذين يحملون مؤهل علمي دبلوم متوسط فأعلى من فلسطين حسب التخصص والمنطقة والجنس، 2016
109	جدول 53: معدل البطالة بين المشاركين في القوى العاملة ومعدل الأجر اليومي بالشيقل للشباب الخريجين (19-29) سنة الذين يحملون مؤهل علمي دبلوم متوسط فأعلى في فلسطين حسب التخصص والمنطقة، 2016
110	جدول 54: المستخدمين بأجر 15 سنة فأكثر في القطاع الخاص في فلسطين حسب بعض المؤشرات الخاصة بامتيازات العمل والمنطقة، 2016
111	جدول 55: التوزيع النسبي للعاملين 15 سنة فأكثر من فلسطين حسب الجنس والانتساب للنقابات العمالية والمنطقة، 2016
111	جدول 56: حصة النساء من الوظائف المدفوعة الأجر في القطاع غير الزراعي من فلسطين حسب المنطقة، 2016

الصفحة	الجدول
111	جدول 57: التوزيع النسبي للعاملين 15 سنة فأكثر من فلسطين الذين تعرضوا لإصابة عمل حسب المهنة، 2016
112	جدول 58: نسبة الافراد 15 سنة فأكثر العاملين في القطاع غير المنظم من فلسطين حسب المنطقة والجنس، 2016
112	جدول 59: نسبة الافراد 15 سنة فأكثر العاملين عمالة غير المنظمة من فلسطين حسب المنطقة والجنس، 2016
112	جدول 60: نسبة العمالة غير المنظمة للأفراد 15 سنة فأكثر في فلسطين حسب النشاط الاقتصادي والمنطقة، 2016
113	جدول 61: التوزيع النسبي للعاملين 15 سنة فأكثر الغائبين عن أعمالهم من فلسطين حسب الجنس وسبب الغياب والمنطقة، 2016
114	جدول 62: التوزيع النسبي للأفراد 15 سنة فأكثر العاطلين عن العمل في فلسطين حسب المنطقة والعلاقة بقوة العمل والجنس، 2016
114	جدول 63: التوزيع النسبي للأفراد 15 سنة فأكثر العاطلين عن العمل في فلسطين حسب المنطقة وعدد السنوات الدراسية والجنس، 2016
115	جدول 64: التوزيع النسبي للأفراد 15 سنة فأكثر العاطلين عن العمل في فلسطين حسب المنطقة والعمر والجنس، 2016
116	جدول 65: التوزيع النسبي للأفراد 15 سنة فأكثر العاطلين عن العمل في فلسطين حسب المنطقة وخطوات البحث عن عمل والجنس، 2016
117	جدول 66: معدل البطالة طويلة الأمد (12 شهر فأكثر) للأفراد 15 سنة فأكثر العاطلين عن العمل من فلسطين حسب المنطقة والجنس، 2016
117	جدول 67: معدل البطالة طويلة الأمد (12 شهر فأكثر) للشباب 15-29 سنة العاطلين عن العمل من فلسطين حسب المنطقة والجنس، 2016
117	جدول 68: معدل فترة التعطل بالأشهر للأفراد العاطلين عن العمل في فلسطين حسب المنطقة والجنس، 2016
118	جدول 69: التوزيع النسبي للأفراد خارج القوى العاملة 15 سنة فأكثر في فلسطين حسب المنطقة والمحافظة وسبب البقاء خارج القوى العاملة، 2016
119	جدول 70: التوزيع النسبي للأفراد خارج القوى العاملة 15 سنة فأكثر في فلسطين حسب الجنس وسبب البقاء خارج القوى العاملة وعدد السنوات الدراسية، 2016
120	جدول 71: التوزيع النسبي للأفراد خارج القوى العاملة 15 سنة فأكثر في الضفة الغربية حسب الجنس وسبب البقاء خارج القوى العاملة وعدد السنوات الدراسية، 2016

الصفحة	الجدول
121	جدول 72: التوزيع النسبي للأفراد خارج القوى العاملة 15 سنة فأكثر في قطاع غزة حسب الجنس وسبب البقاء خارج القوى العاملة وعدد السنوات الدراسية، 2016
122	جدول 73: التوزيع النسبي للأفراد خارج القوى العاملة 15 سنة فأكثر في فلسطين حسب الجنس وسبب البقاء خارج القوى العاملة والعمر، 2016
123	جدول 74: التوزيع النسبي للأفراد خارج القوى العاملة 15 سنة فأكثر في الضفة الغربية حسب الجنس وسبب البقاء خارج القوى العاملة والعمر، 2016
124	جدول 75: التوزيع النسبي للأفراد خارج القوى العاملة 15 سنة فأكثر في قطاع غزة حسب الجنس وسبب البقاء خارج القوى العاملة والعمر، 2016
125	جدول 76: التوزيع النسبي للأفراد 15 سنة فأكثر في فلسطين حسب الالتحاق بالتعليم والعلاقة بقوة العمل والمنطقة، 2016
126	جدول 77: التوزيع النسبي للأفراد 15 سنة فأكثر في فلسطين حسب الالتحاق بالتعليم ومركبات القوى العاملة والمنطقة، 2016
127	جدول 78: نسبة الأفراد 15 سنة فأكثر المشاركين في أنشطة غير مدفوعة الأجر من فلسطين حسب نوع النشاط والمنطقة، 2016
127	جدول 79: التوزيع النسبي للأفراد 15 سنة فأكثر المشاركين في أنشطة غير مدفوعة الأجر من فلسطين حسب نوع النشاط وعدد ساعات العمل الاعتيادية الأسبوعية التي قضاها في النشاط والمنطقة، 2016
128	جدول 80: نسبة الشباب 15-29 سنة ليسوا في العمل والتعليم/ التدريب من فلسطين حسب المنطقة والجنس، 2016
128	جدول 81: نسبة الافراد 15 سنة فأكثر الملتحقين بدورات تدريب مهني خلال 12 الشهر الماضي من فلسطين حسب المنطقة والجنس، 2016
129	جدول 82: نسبة الاطفال العاملين 10-17 سنة من فلسطين حسب العمر والمنطقة، 2016
129	جدول 83: التوزيع النسبي للاطفال العاملين 10-17 سنة من فلسطين حسب الجنس والالتحاق بالتعليم النظامي والمنطقة، 2016

المقدمة

يسر الجهاز المركزي للإحصاء الفلسطيني أن يقدم التقرير السنوي الحادي والعشرين في برنامج مسح القوى العاملة الفلسطيني، الذي ينفذه الجهاز بصورة منتظمة ومتواصلة للوقوف على التغيرات التي تطرأ على المؤشرات الأساسية الخاصة بسوق العمل الفلسطيني. يهدف هذا التقرير أساساً إلى توفير مادة إحصائية شاملة وموثوقة بها لوضع السياسات والمهتمين في موقع القرار الاقتصادي والتنموي على الساحة الفلسطينية حول الخصائص الأساسية للقوى العاملة الفلسطينية.

هذا التقرير هو واحد من سلسلة التقارير السنوية حول القوى العاملة والتي يعمل الجهاز على نشرها بهدف الوقوف على أوضاع سوق العمل الفلسطيني ومعرفة سماته وخصائصه وتحديد معالمه، ومدى تلبية هذا السوق وآلية أدائه بما يتوافق مع احتياجات المجتمع الفلسطيني.

يتناول التقرير أهم المؤشرات الإحصائية حول القوى العاملة في فلسطين، ويبرز سماتها بمركباتها الثلاث (العمالة التامة، العمالة الناقصة المتصلة بالوقت، البطالة) من حيث العدد والتوزيع الجغرافي والتركييب الديمغرافي، بالإضافة إلى دراسة علاقاتها وتوزيعاتها المختلفة. كما يتعرض التقرير للأفراد خارج القوى العاملة ويبين أهم السمات التي يتميزون بها.

يركز التقرير على دراسة القوى العاملة الفلسطينية في فلسطين عام 2016 ويلقي الضوء على مشاركة كل من الذكور والإناث المنتسبين للقوة البشرية (الأفراد 15 سنة فأكثر) في القوى العاملة، ويدرس أوضاع العاملين بالتفصيل من حيث العدد والجنس والعمر والنشاط الاقتصادي والمهنة والحالة العملية وغير ذلك من المؤشرات. كما يركز التقرير على دراسة البطالة وأهم سمات العاطلين عن العمل والخصائص التي يتصفون بها. بالإضافة إلى دراسة الأفراد الخارج القوى العاملة وأهم السمات والخصائص التي يتصفون بها.

يوفر التقرير مجموعة من البيانات الإحصائية حول المؤشرات الأساسية للقوى العاملة، والتغيرات التي تطرأ عليها عبر الزمن، مما يتيح الإمكانية لدراسة سوق العمل الفلسطيني بصورة معمقة، لمعرفة أسباب التغيرات، والعوامل الأساسية التي تحكم أسس التشغيل والأداء في السوق.

يأمل الجهاز المركزي للإحصاء الفلسطيني أن يسهم هذا التقرير في تطوير سوق العمل الفلسطيني، وأن ينير الدرب لمتخذي القرار وصانعي السياسات في مسيرة التنمية الوطنية الشاملة في هذا الوطن.

والله ولي التوفيق،،،

علا عوض
رئيس الجهاز

نيسان، 2017

الاطار العام للقوى العاملة في فلسطين: 2016

(العدد بالالف)

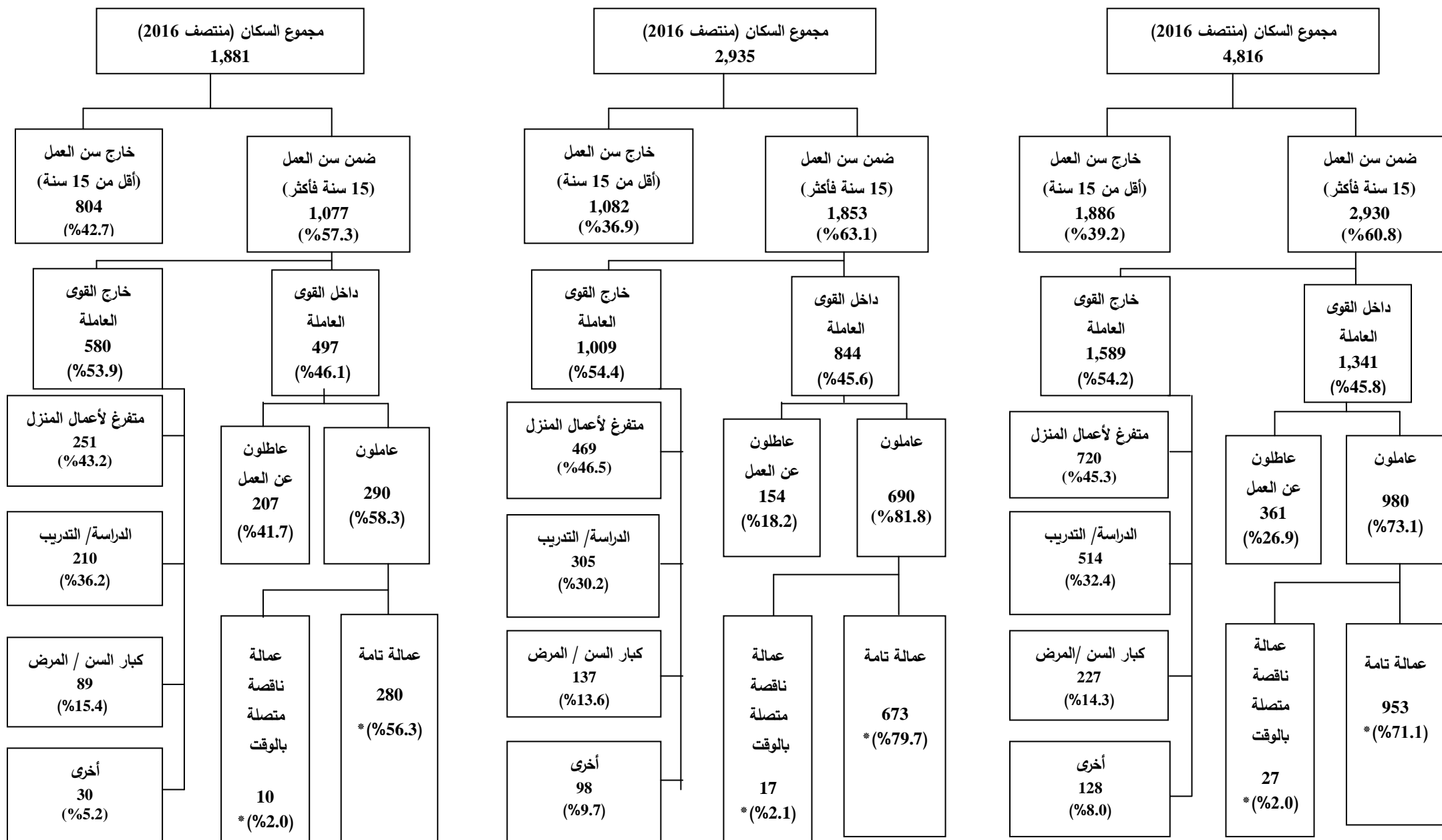

* تم احتساب النسبة من الأفراد داخل القوى العاملة .

الفصل الأول

المصطلحات والمؤشرات والتصنيفات

1.1 المصطلحات والمؤشرات

تعرف المصطلحات والمؤشرات المستخدمة في هذا المسح وفق معجم المصطلحات الإحصائية، ودليل المؤشرات الإحصائية الصادرة عن الجهاز والمعتمدة على أحدث التوصيات الدولية المتعلقة بالإحصاءات والمنسجمة مع النظم الدولية.

الأسرة:

فرد أو مجموعة أفراد تربطهم أو لا تربطهم صلة قرابة، ويقيمون في مسكن واحد، ويشتركون في المأكل أو في أي وجه من ترتيبات المعيشة الأخرى.

القوة البشرية:

هم جميع الأفراد الذين أتموا 15 سنة فأكثر.

نسبة القوى العاملة المشاركة (مؤشر):

مؤشر يقيس الأفراد (15 سنة فأكثر) الذين يستوفون متطلبات العمالة والبطالة.

القدس J1:

تشمل ذلك الجزء من محافظة القدس الذي ضمته إسرائيل عنوة بعيد احتلالها للضفة الغربية في عام 1967.

العمل:

هو الجهد المبذول في جميع الأنشطة التي يمارسها الأفراد بهدف الربح أو الحصول على أجرة معينة سواء كانت على شكل راتب شهري أو أجرة أسبوعية أو بالميأومة أو على القطعة أو نسبة من الأرباح أو سمسرة أو غير ذلك من الطرق، كذلك فإن العمل دون أجر أو عائد في مصلحة أو مشروع أو مزرعة للعائلة تدخل ضمن مفهوم العمل.

العامل:

هو الفرد الذي عمره 15 سنة فأكثر والذي باشر عملاً معيناً ولو لساعة واحدة خلال فترة الاسناد الزمني سواء كان لحساب الغير بأجر أو لحسابه أو بدون أجر في مصلحة للعائلة أو كان غائب عن عمله بشكل مؤقت (بسبب المرض، عطلة، توقف مؤقت أو أي سبب آخر). ويصنف العاملون حسب عدد ساعات العمل الأسبوعية إلى عاملين (1-14) ساعة، عاملين 15 ساعة فأكثر وكذلك الأفراد الغائبون عن أعمالهم بسبب المرض، أو إجازة مدفوعة الأجر، أو إغلاق أو إضراب أو توقف مؤقت وما شابه ذلك، يعتبر عاملين من 1-14 ساعة. ويصنف العاملون حسب الحالة العملية في المجموعات التالية:

1. صاحب عمل:

هو الفرد الذي يعمل في منشأة يملكها أو يملك جزءاً منها (شريك) ويعمل تحت إشرافه أو لحسابه مستخدم واحد على الأقل بأجر. ويشمل ذلك أصحاب العمل الذين يديرون مشاريع أو مقاولات خارج المنشآت بشرط أن يعمل تحت

إشرافهم أو لحسابهم مستخدم واحد على الأقل بأجر ولا يعتبر حملة الأسهم في الشركات المساهمة أصحاب عمل حتى ولو عملوا فيها.

2. يعمل لحسابه:

هو الفرد الذي يعمل في منشأة يملكها أو يملك جزءاً منها (شريك) وليس بالمنشأة أي مستخدم يعمل بأجر ويشمل الأشخاص الذين يعملون لحسابهم خارج المنشآت.

3. يعمل بأجر:

هو الفرد الذي يعمل لحساب فرد آخر أو لحساب منشأة أو جهة معينة وتحت إشرافها ويحصل مقابل عمله على أجر محدد سواء كان على شكل راتب شهري أو أجره أسبوعية أو على القطعة أو أي طريقة دفع أخرى. ويندرج تحت ذلك العاملون في الوزارات والهيئات الحكومية والشركات بالإضافة إلى الذين يعملون بأجر في مصلحة للعائلة أو لدى الغير.

4. عضو أسرة غير مدفوع الأجر:

هو الفرد الذي يعمل لحساب العائلة، أي في مشروع أو مصلحة أو مزرعة للعائلة ولا يتقاضى نظير ذلك أي أجر وليس له نصيب في الأرباح.

نسبة العاملين (مؤشر):

مؤشر يقيس حجم العاملين (15 سنة فأكثر) الذين كانوا خلال فترة الاسناد في العمل على الأقل ساعة، أو الذين كانوا غائبين مؤقتاً عن العمل بسبب المرض أو الإصابة، عطلة أو إجازة، الإضراب أو إغلاق، التعليم أو إجازة تدريبية أو أمومة، أو الركود في النشاط الاقتصادي.. الخ.

نسبة العاطلين عن العمل (معدل البطالة) (مؤشر):

مؤشر يقيس الأفراد (15 سنة فأكثر) الذين كانوا خلال فترة الاسناد بدون عمل، ومستعدين للعمل، ويبحثون عن عمل بطرق محددة قد تشمل تسجيل في مكاتب التشغيل الخاصة أو الحكومية، والتحقق من أماكن العمل، بحث عن مساعدة من صديق أو قريب.

نسبة العمالة التامة (مؤشر):

مؤشر يقيس نسبة الأفراد (15 سنة فأكثر)، والذين كانوا خلال فترة الاسناد تحت هذه الفئات: العمالة المدفوعة، العاملين لحسابهم الخاص (صاحب عمل، يعمل لحسابه، عضو أسرة غير مدفوع الأجر)

نسبة العمالة الناقصة المتصلة بالوقت (مؤشر):

مؤشر يقيس نسبة الأفراد العاملين خلال فترة الإسناد الزمني وبلغ مجموع ساعات عملهم الفعلية في جميع الأعمال أقل من 35 ساعة ويرغبون في زيادة عدد ساعات عملهم، وفي نفس الوقت متاحون ومستعدون للعمل بساعات إضافية عند أي فرصة تتاح لهم.

المهنة:

هي الحرفة أو نوع العمل الذي يباشره الفرد إذا كان عاملاً، أو الذي باشره سابقاً إذا كان عاطلاً عن العمل، بغض النظر عن طبيعة عمل المنشأة التي يعمل بها وبغض النظر عن مجال الدراسة أو التدريب الذي تلقاه الفرد.

النشاط الاقتصادي:

هو طبيعة العمل الذي تمارسه المؤسسة والذي قامت من اجله حسب التصنيف الدولي الموحد للأنشطة الاقتصادية ويسهم بأكبر قدر من القيمة المضافة في حالة تعدد الأنشطة داخل المؤسسة الواحدة.

الغائبون عن أعمالهم الاعتيادية:

يشمل ذلك جميع الأفراد العاملين والذين لم يزاولوا أعمالهم خلال فترة الإسناد بسبب المرض أو الإجازة، الاضراب، منع التجول، الاغلاق، أو المتوفقين بصورة مؤقتة أو غير ذلك من الاسباب.

نسبة الأفراد خارج القوى العاملة (مؤشر):

مؤشر يقيس الافراد غير العاملين وغير العاطلين عن العمل خلال فترة الاسناد، وغير نشيطين حالياً بسبب الالتحاق بالمؤسسات التعليمية، والمشاركة في الواجبات المنزلية، والتقاعد او الشيخوخة، واسباب اخرى، ويصنف الأفراد خارج القوى العاملة حسب السبب في الفئات التالية:

- **نسبة الأفراد خارج القوى العاملة بسبب الدراسة أو التدريب (مؤشر):** مؤشر يقيس نسبة الأفراد خارج القوى العاملة بسبب الدراسة أو التدريب من مجموع الأفراد 15 سنة فأكثر الذين تم تصنيفهم خارج القوى العاملة.
- **نسبة الأفراد خارج القوى العاملة بسبب الأعمال المنزلية (مؤشر):** مؤشر يقيس نسبة الأفراد خارج القوى العاملة بسبب الأعمال المنزلية من مجموع الأفراد 15 سنة فأكثر الذين تم تصنيفهم خارج القوى العاملة.
- **نسبة كبار السن/ المرضى خارج القوى العاملة (مؤشر):** مؤشر يقيس نسبة كبار السن أو المرضى خارج القوى العاملة بسبب المرض أو كبر السن من مجموع الأفراد 15 سنة فأكثر الذين تم تصنيفهم خارج القوى العاملة.

سنوات الدراسة التي أتمها الفرد بنجاح:

بالنسبة للفرد الملتحق حالياً أو الذي التحق وترك أو الذي التحق وتخرج، تكون سنوات الدراسة النظامية التي أتمها بنجاح هي السنوات الكاملة، ولا تشمل سنوات الانقطاع وسنوات الرسوب ، كما لا تشمل السنة الحالية التي لم تنتهِ للملتحق حالياً ولا تعتبر الدورات التدريبية ضمن سنوات الدراسة النظامية.

معدل ساعات العمل الاسبوعية (مؤشر):

مؤشر يقيس معدل ساعات العمل الاسبوعية الفعلية خلال فترة العمل العادية، وتقاس ساعات العمل بطريقتين رئيسيتين:
 أ- **ساعات العمل الاعتيادية:** عدد ساعات العمل في الوظيفة الجزئية أو الوظيفة الكاملة والتي يمارسها الفرد عادة.
 ب- **ساعات العمل الفعلية:** عدد ساعات العمل الفعلية التي يزاول فيها الفرد عمله ويستثنى من ذلك العمل الإضافي وأوقات الوجبات والاستراحات ويتم تسجيلها للعمل الرئيسي والثانوي كلا على حده.

معدل أيام العمل الشهرية (مؤشر):

مؤشر يقيس عدد الأيام في العمل خلال الشهر، باستثناء نهايات الاسبوع، والعطل، والاجازات المرضية، والمغادرات المدفوعة والغير مدفوعة.

الأجر النقدي:

الأجر النقدي الصافي المدفوع للمستخدمين بأجر على العمل المنجز.

كما أنه يتم جمع بيانات حول الأجر حسب العملة التي يتعامل بها المستخدمين بأجر (دينار، شيكل، دولار) وفي هذا التقرير يتم احتسابها بالشكل بناء على معدل سعر الصرف في نفس فترة المسح.

نسبة الأفراد في العمل الخدماتي غير مدفوع الأجر (مؤشر):

مؤشر يقيس نسبة الأفراد الذين يقدمون خدمة بشكل أساسي لهم ولاسرههم، وتتضمن شراء احتياجات البيت ودفع الفواتير، تحضير وجبات الطعام، تنظيف وترتيب البيت والحديقة والتخلص من نفايات المنزل، رعاية الأطفال وتدريبهم واصطحابهم الى الاماكن العامة، والعناية بكبار السن، صيانة وتحسين والإصلاحات الصغيرة بالمنزل، واعمال الديكور البسيطة، صيانة المركبات والإصلاحات الصغيرة.

نسبة الأفراد في العمل التطوعي (مؤشر):

مؤشر يقيس نسبة الأفراد في العمل التطوعي الذين قاموا بأي نشاط بشكل إرادي بلا مقابل أو أجر مادي من أجل تحقيق مصالح مشتركة أو مساعدة لتنمية مستوى معيشة الآخرين من جيرانهم أو المجتمعات البشرية بصفة مطلقة، حيث لا يتم اعتبار بدل المواصلات او وجبات الطعام او الهدايا التي يتم تقديمها الى المتطوع أجرا. والعمل غير مدفوع الأجر المطلوب كجزء من التعليم أو برامج التدريب مستثناة من العمل التطوعي.

نسبة الأفراد العاملين بغرض الإنتاج للاستهلاك الذاتي (مؤشر):

مؤشر يقيس نسبة الأفراد الذين قاموا بأي نشاط غير مدفوع الأجر لإنتاج السلع أو تقديم الخدمات لاستهلاكهم الذاتي أو لاستهلاك أسرهم، وتتضمن انتاج المحاصيل الزراعية أو الإنتاج الحيواني، كما تتضمن خياطة ملابس، صناعة أطعمة، صناعة أثاث، وصيد الاسماك.

نسبة المتدربين غير مدفوع الأجر (مؤشر):

مؤشر يقيس نسبة الأفراد الذين قاموا بأي عمل غير مدفوع الأجر لإنتاج السلع أو تقديم الخدمات للآخرين من اجل اكتساب الخبرات أو المهارات في مكان العمل لتمكينهم من ايجاد فرصة عمل (حيث لا يتم اعتبار بدل مواصلات او وجبات الطعام او الهدايا التي يتم تقديمها الى المتدرب أجرا).

2.1 التصنيفات

اعتمد في عملية جمع ومعالجة البيانات الاحصائية على التصنيفات المعتمدة والمستخدمه في الجهاز وفق المعايير الدولية وبما يتلاءم مع الخصوصية الفلسطينية.

1. دليل التصنيف الفلسطيني المعياري للتخصصات العلمية (ISCED)، وبما يتلاءم مع الخصوصية الفلسطينية.
2. دليل التصنيف المهني الفلسطيني (ISCO08)، وبما يتلاءم مع الخصوصية الفلسطينية.
3. التصنيف الصناعي الدولي الموحد لجميع الأنشطة الاقتصادية (ISIC 4)، وبما يتلاءم مع الخصوصية الفلسطينية.
4. التصنيف الدولي لأنشطة إحصاءات استخدام الوقت (ICATUS)، وبما يتلاءم مع الخصوصية الفلسطينية.
5. دليل الجنسيات والدول 2007 (CCC)، وبما يتلاءم مع الخصوصية الفلسطينية.

الفصل الثاني

النتائج الرئيسية

1.2 نسبة القوى العاملة المشاركة (حسب معايير ومقاييس منظمة العمل الدولية)

بينت نتائج المسح بأن نسبة القوى العاملة المشاركة في فلسطين للأفراد 15 سنة فأكثر قد حافظت على نفس المستوى لعام 2016 و2015 بنسبة 45.8%. وقد أشارت النتائج بأن نسبة مشاركة الذكور في القوى العاملة من مجموع الذكور ضمن سن العمل قد بلغت 71.6% في عام 2016 مقارنة مع 71.9% في العام 2015، كما بلغت نسبة مشاركة الإناث في القوى العاملة 19.3% في العام 2016 مقارنة مع 19.1% في العام 2015. (أنظر/ي جدول 9).

نسبة القوى العاملة المشاركة للأفراد 15 سنة فأكثر حسب الجنس، 2000-2016

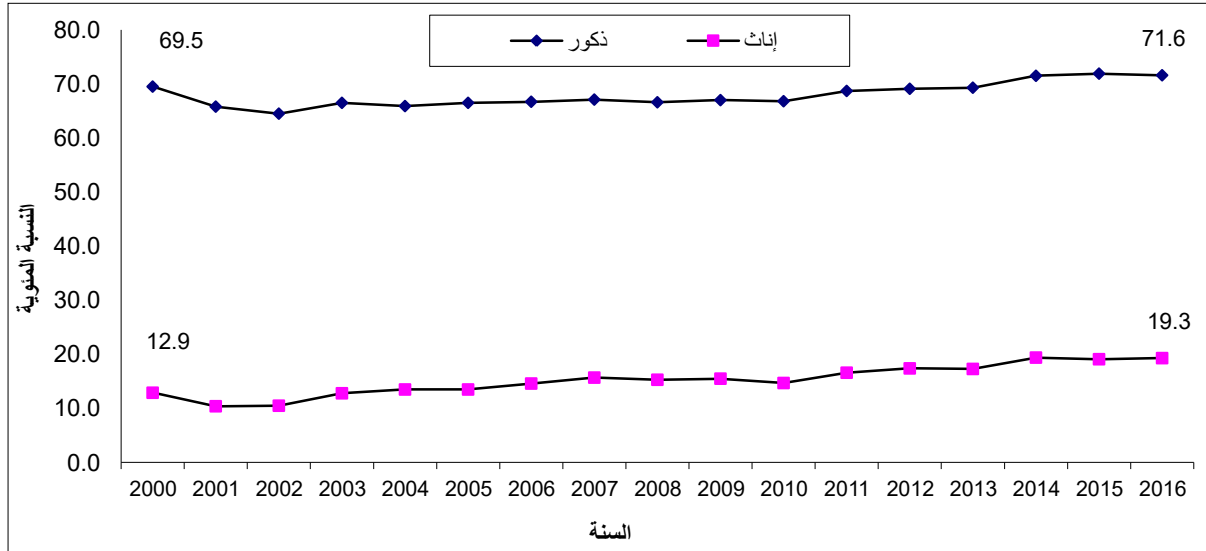

على صعيد آخر، أظهرت النتائج بأن أعلى نسبة مشاركة للقوى العاملة في عام 2016 سجلت للفئة العمرية 25-34 سنة حيث بلغت 61.6% بواقع 90.3% للذكور و31.6% للإناث، يليها الفئة العمرية 35-44 سنة والتي بلغت 59.6% بواقع 93.3% للذكور و24.9% للإناث، وبلغت نسبة المشاركة في القوى العاملة للفئة العمرية 15-24 سنة 32.7%، بواقع 52.1% للذكور و12.4% للإناث. (أنظر/ي جدول 2).

نسبة القوى العاملة المشاركة للأفراد 15 سنة فأكثر حسب الفئة العمرية والجنس، 2016

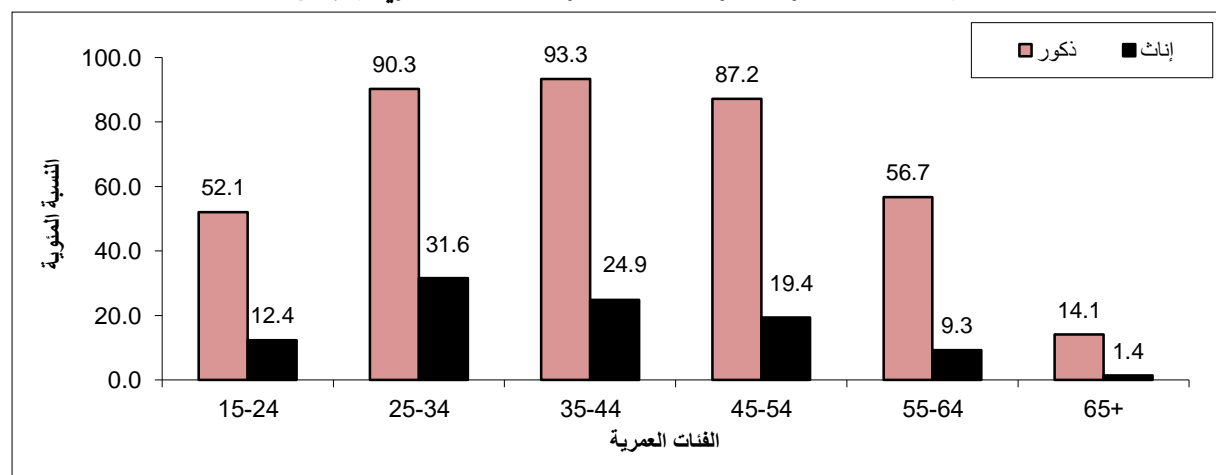

نسبة القوى العاملة المشاركة للأفراد 15 سنة فأكثر حسب المنطقة، 2010 - 2016

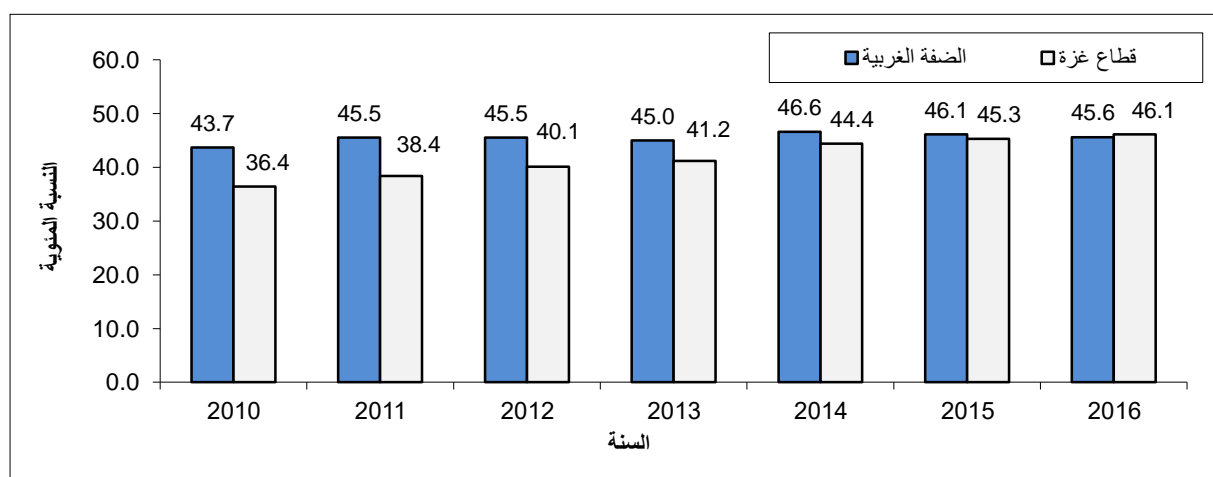

أما على صعيد نسبة القوى العاملة المشاركة على مستوى المنطقة عام 2016، فقد بينت النتائج بأن نسبة القوى العاملة المشاركة في الضفة الغربية قد بلغت 45.6% من مجموع الأفراد 15 سنة فأكثر بواقع 72.7% للذكور مقابل 17.7% للإناث، في حين بلغت نسبة القوى العاملة المشاركة في قطاع غزة 46.1% بواقع 69.6% للذكور مقابل 22.0% للإناث. (أنظر/ي جدول 3-4).

2.2 العلاقة بقوة العمل (حسب معايير ومقاييس منظمة العمل الدولية)

بلغ معدل البطالة للأفراد 15 سنة فأكثر في فلسطين 26.9% في العام 2016 مقارنة مع 25.9% في العام 2015، حيث بلغ معدل البطالة بين الذكور 22.2% في العام 2016 مقارنة مع 22.5% في العام 2015، أما بالنسبة للإناث فقد بلغت 44.7% في العام 2016 مقارنة مع 39.2% في العام 2015.

من ناحية أخرى بلغت نسبة العمالة التامة في العام 2016 من القوى العاملة المشاركة 71.1%، بواقع 75.6% للذكور مقابل 53.9% للإناث، في حين بلغت نسبة العمالة التامة 71.2% في عام 2015، بواقع 74.3% بين الذكور مقابل 59.0% للإناث. (أنظر/ي جدول 2).

التوزيع النسبي للمشاركين في القوى العاملة للأفراد 15 سنة فأكثر حسب العلاقة بقوة العمل، 2010-2016

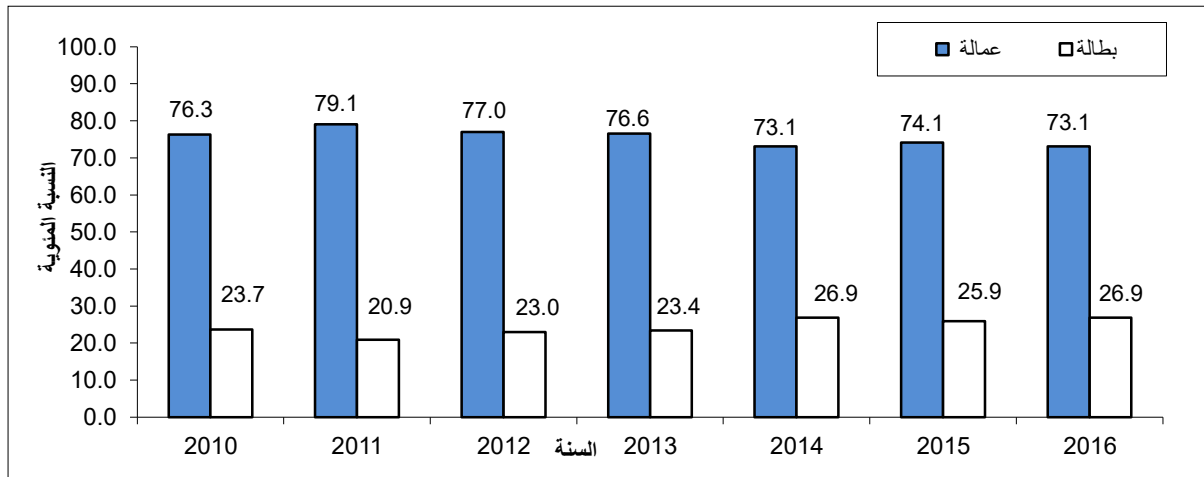

أما على صعيد التوزيع النسبي للقوى العاملة حسب المنطقة، فقد أشارت النتائج بأن القوى العاملة المشاركة في الضفة الغربية توزعت خلال عام 2016 حسب العلاقة بقوة العمل بواقع 81.8% عمالة مقابل 18.2% بطالة، وبلغ معدل البطالة في الضفة الغربية 15.5% بين الذكور المشاركين في القوى العاملة و29.8% بين الإناث المشاركات في القوى العاملة. أما في قطاع غزة فقد كانت النتائج 58.3% عمالة مقابل 41.7% بطالة، وبلغت نسبة البطالة في قطاع غزة 34.4% بين الذكور المشاركين في القوى العاملة و65.2% بين الإناث المشاركات في القوى العاملة في العام 2016. (أنظر/ي جدول 3-4).

التوزيع النسبي للمشاركين في القوى العاملة للأفراد 15 سنة فأكثر حسب العلاقة بقوة العمل والمنطقة، 2016

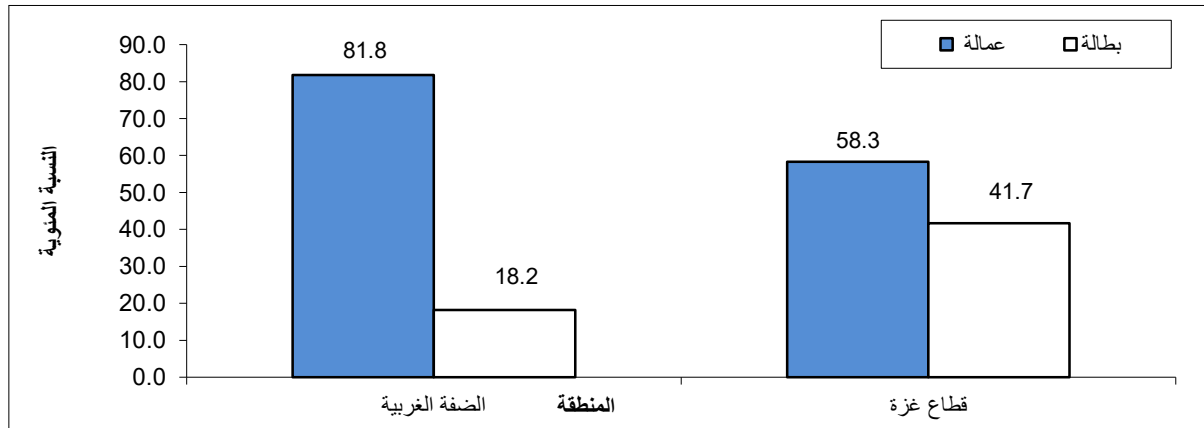

3.2 العاملون (حسب معايير ومقاييس منظمة العمل الدولية)

بينت نتائج المسح في العام 2016 بأن 35.5% من العاملين من فلسطين يعملون في قطاع الخدمات والفروع الأخرى مقابل 20.9% يعملون في قطاع التجارة والمطاعم والفنادق، في حين كان قطاع البناء والتشييد من القطاعات التي تضررت منذ العام 2000 حتى الآن حيث بلغت النسبة 16.5% في العام 2016، مقابل 19.4% في العام 2000. وتبرز النتائج بأن أنشطة الخدمات والفروع الأخرى وظفت 65.4% من النساء العاملات، وتلاها قطاع التجارة والمطاعم والفنادق حيث وظف 12.0% من النساء العاملات من فلسطين. (أنظر/ي جدول 21).

التوزيع النسبي للعاملين للأفراد 15 سنة فأكثر حسب الجنس والنشاط الإقتصادي، 2016

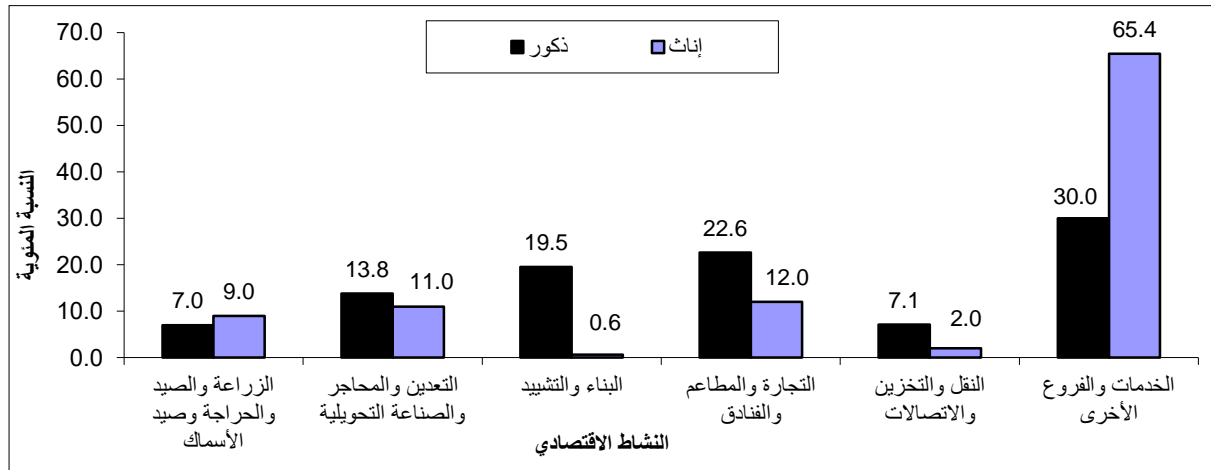

من جهة أخرى، أظهرت النتائج بأن العاملين توزعوا حسب مكان العمل في العام 2016 بواقع 58.5% في الضفة الغربية، و29.5% في قطاع غزة مقابل 12.0% في إسرائيل والمستوطنات، ويلاحظ أن نسبة العاملين من الضفة الغربية في إسرائيل والمستوطنات قد بلغت 17.0% في العام 2016 مقابل 16.5% في العام 2015، في حين لم يتمكن أي عامل من قطاع غزة من العمل في إسرائيل والمستوطنات منذ العام 2007 حتى نهاية عام 2016. (أنظر/ي جدول 20).

على صعيد آخر توزع العاملون حسب الحالة العملية بواقع 69.5% مستخدمون بأجر، و18.6% يعملون لحسابهم الخاص، و5.5% أعضاء أسرة بدون أجر، و6.4% أصحاب عمل. (أنظر/ي جدول 28). كما توزع العاملون حسب المهنة الرئيسية بواقع 27.0% فنيون ومتخصصون ومساعدون وكتابة، و19.4% عمال في الحرف وما إليها من المهن، و18.7% عمال الخدمات والباعة في الأسواق، و18.0% يعملون في المهن الأولية، و9.8% في مهنة مشغولوا الآلات ومجموعها، و4.0% عمال مهرة في الزراعة والصيد، في حين يعمل 3.1% مشرعون وموظفو الإدارة العليا. كما بينت النتائج أن نسبة العاملين الذكور كفنيين ومتخصصين ومساعدين وكتابة بلغت 21.7% مقابل 55.7% للإناث والتي تمثل النسبة الأعلى بين الإناث العاملات. كما أن 21.8% من العاملين الذكور يعملون في الحرف وما إليها من المهن مقابل 6.8% للإناث. (أنظر/ي جدول 29).

أما على صعيد العاملين حسب القطاع، فقد بلغت نسبة العاملين في القطاع العام في فلسطين 21.6% في العام 2016 مقارنة مع 22.0% في العام 2015، وفي قطاع غزة 36.4% في العام 2016 مقارنة مع 36.9% في العام 2015. في حين بلغت في الضفة الغربية 15.4% في العام 2016 مقارنة مع 16.0% في العام 2015. (أنظر/ي جدول 41).

أما حول العاملين في القطاع الخاص، فقد بلغت نسبتهم 66.4% في فلسطين في العام 2016 مقارنة مع 66.3% في العام 2015، وبلغت في قطاع غزة 63.6% في العام 2016 مقارنة مع 63.1% في العام 2015، في حين بلغت في الضفة الغربية 67.6% في العام 2016 مقارنة مع 67.5% في العام 2015. (أنظر/ي جدول 41).

أما على صعيد معدل أيام العمل الشهرية وساعات العمل الأسبوعية والأجرة اليومية بالشيكل للمستخدمين بأجر، فقد بينت النتائج بأن المعدل العام لأيام العمل الشهرية بلغ 22.2 يوم عمل، بواقع 22.8 يوم عمل للعاملين في الضفة الغربية، و22.7 يوم عمل للعاملين في قطاع غزة، و19.6 يوم عمل للعاملين في إسرائيل والمستوطنات. أما المعدل العام لعدد

ساعات العمل الأسبوعية فقد بلغ 41.8 ساعة عمل، بواقع 44.3 ساعة في الضفة الغربية، و 38.3 ساعة في قطاع غزة و 40.2 ساعة للعاملين في إسرائيل والمستوطنات. (أنظر/ي جدول 46).

معدل أيام العمل الشهرية ومعدل ساعات العمل الأسبوعية والأجر الوسيط اليومي بالشيكل للمستخدمين بأجر حسب مكان العمل، 2016

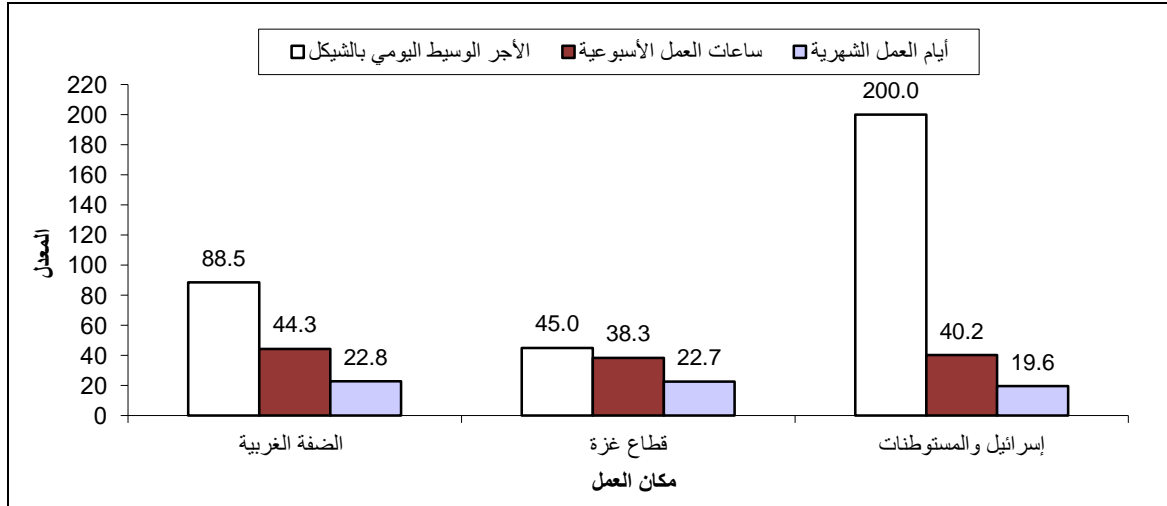

بلغ الأجر الوسيط اليومي بالشيكل للمستخدمين في جميع المناطق 90.0 شيقل يومياً، وزعت بواقع 88.5 شيقل في الضفة الغربية، 45.0 شيقل في قطاع غزة مقابل 200.0 شيقل للمستخدمين في إسرائيل والمستوطنات وذلك في العام 2016. (أنظر/ي جدول 46).

35.1% من المستخدمين بأجر في القطاع الخاص يتقاضون أجراً شهرياً أقل من الحد الأدنى للأجر (1,450 شيقل) في فلسطين، بواقع 17.5% في الضفة الغربية أي 41,600 مستخدم بأجر وبمعدل أجر شهري قدره 1,063 شيقل. أما في قطاع غزة فقد بلغت النسبة 69.4% أي 84,900 مستخدم بأجر وبمعدل أجر شهري قدره 744 شيقل. (أنظر/ي جدول 48).

أما على صعيد الأجر الوسيط اليومي حسب النشاط الاقتصادي ومكان العمل في عام 2016، فقد أشارت نتائج المسح بأن الأجر الوسيط اليومي للمستخدمين في قطاع الزراعة والصيد والحراجه وصيد الأسماك بلغ 70.0 شيقل يومياً للعاملين في الضفة الغربية، و 20.0 شيقل للمستخدمين في قطاع غزة، و 120.0 شيقل للمستخدمين في إسرائيل والمستوطنات. إلا أن أعلى أجر وسيط يومي للمستخدمين في الضفة الغربية كان للعاملين في قطاع البناء والتشييد بواقع 100.0 شيقل، أما للمستخدمين في قطاع غزة فقد سجل قطاع الخدمات والفروع الأخرى أعلى أجر وسيط بواقع 76.9 شيقل، يليه قطاع البناء والتشييد بواقع 40.0 شيقل، أما في إسرائيل والمستوطنات فقد سجل أعلى معدل أجر وسيط يومي للمستخدمين في قطاع البناء والتشييد 250.0 شيقل، يليه قطاع النقل والتخزين والاتصالات 192.3 شيقل. (أنظر/ي جدول 43-45).

الأجر الوسيط اليومي بالشئيل للمستخدمين معلومي الأجر حسب النشاط الإقتصادي ومكان العمل، 2016

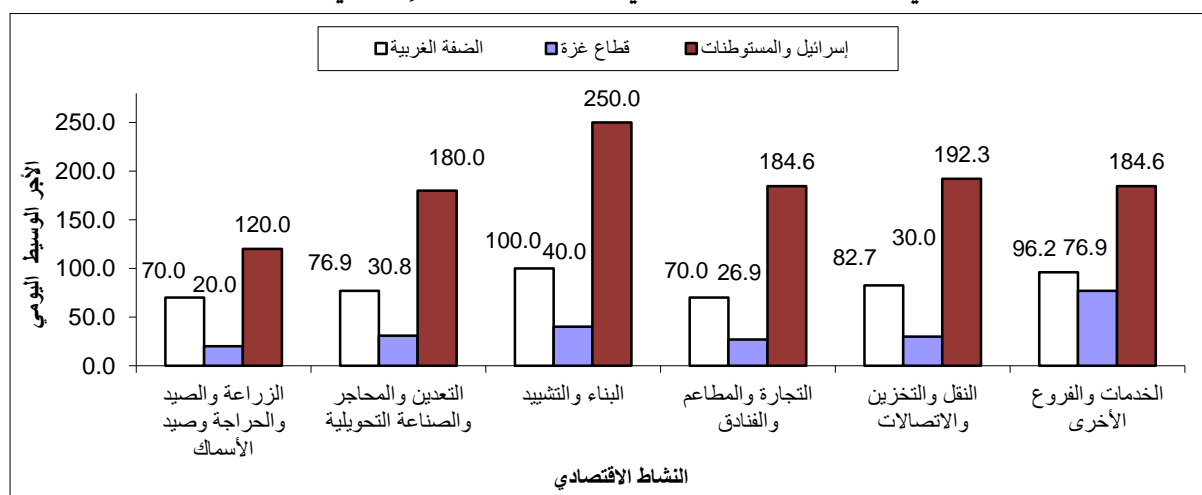

أما حول معدلات الأجور للمستخدمين بأجر حسب القطاع، فقد أشارت النتائج الى أن معدل الأجر اليومي بالشئيل للمستخدمين بأجر في القطاع العام في فلسطين قد بلغ 103.4 شيقلاً بواقع 109.9 شيقلاً في الضفة الغربية مقابل 91.5 شيقلاً في قطاع غزة، ومن جهة أخرى بلغ معدل الأجر اليومي للمستخدمين بأجر في القطاع الخاص في فلسطين 77.7 شيقلاً بواقع 93.0 شيقلاً في الضفة الغربية مقابل 48.2 شيقلاً في قطاع غزة. (أنظر/ي جدول 41).

معدل الأجر اليومي بالشئيل للمستخدمين بأجر حسب القطاع، 2010 - 2016

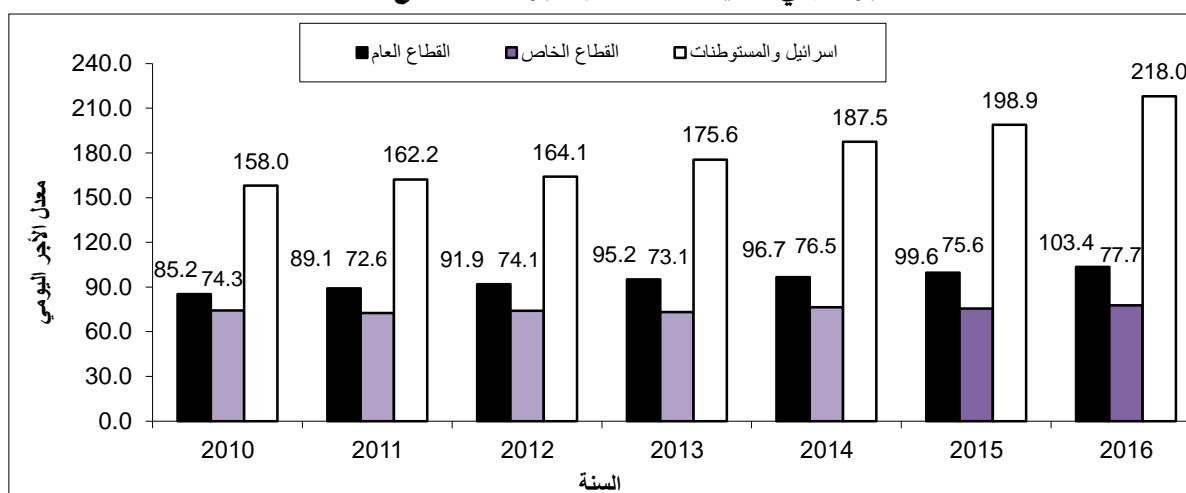

4.2 البطالة (حسب معايير ومقاييس منظمة العمل الدولية)

أشارت النتائج بأن معدل البطالة بلغ 26.9% خلال عام 2016 من مجموع المشاركين في القوى العاملة في فلسطين، بواقع 22.2% بين الذكور مقابل 44.7% بين الإناث. كذلك فقد تركزت أعلى معدل للبطالة بين الشباب في الفئة العمرية 15-24 سنة لكلا الجنسين حيث بلغت النسبة 41.7%، بواقع 36.2% للذكور و65.9% للإناث. (أنظر/ي جدول 2).

أما على صعيد معدل البطالة حسب المنطقة، فقد أشارت النتائج بأن معدل البطالة في الضفة الغربية بلغ 18.2%، بواقع 15.5% بين الذكور مقابل 29.8% بين الإناث. وقد تركزت معدل البطالة بين الشباب في الفئة العمرية 15-24 لكلا

الجنسين حيث بلغت 29.8%، بواقع 25.6% بين الذكور مقابل 50.5% بين الإناث في نفس الفئة العمرية. (أنظر/ي جدول 3).

وفي قطاع غزة بلغ معدل البطالة 41.7%، بواقع 34.4% بين الذكور مقابل 65.2% بين الإناث. كما بلغ أعلى معدل بطالة بين الشباب للفئة العمرية 15-24 سنة لكلا الجنسين حيث بلغت 61.4%، بواقع 54.8% بين الذكور مقابل 85.5% بين الإناث في نفس الفئة العمرية. (أنظر/ي جدول 4).

أشارت النتائج إلى أن أعلى معدل للبطالة في قطاع غزة كان في محافظة خانينونس 48.2%، يليها محافظة دير البلح 44.3%، يليها محافظتي شمال غزة ورفح بواقع 43.6%. وفي الضفة الغربية كان أعلى معدل للبطالة في محافظة بيت لحم بواقع 21.3%، يليها محافظة الخليل 21.1%، يليها محافظة جنين 19.3%، ومحافظة طوباس 18.7%، ثم محافظة طولكرم 17.0% وكان أدنى معدل للبطالة في محافظة أريحا والأغوار 10.9%. (أنظر/ي جدول 8).

معدل البطالة من بين المشاركين في القوى العاملة للأفراد 15 سنة فأكثر حسب المحافظة والجنس، 2016

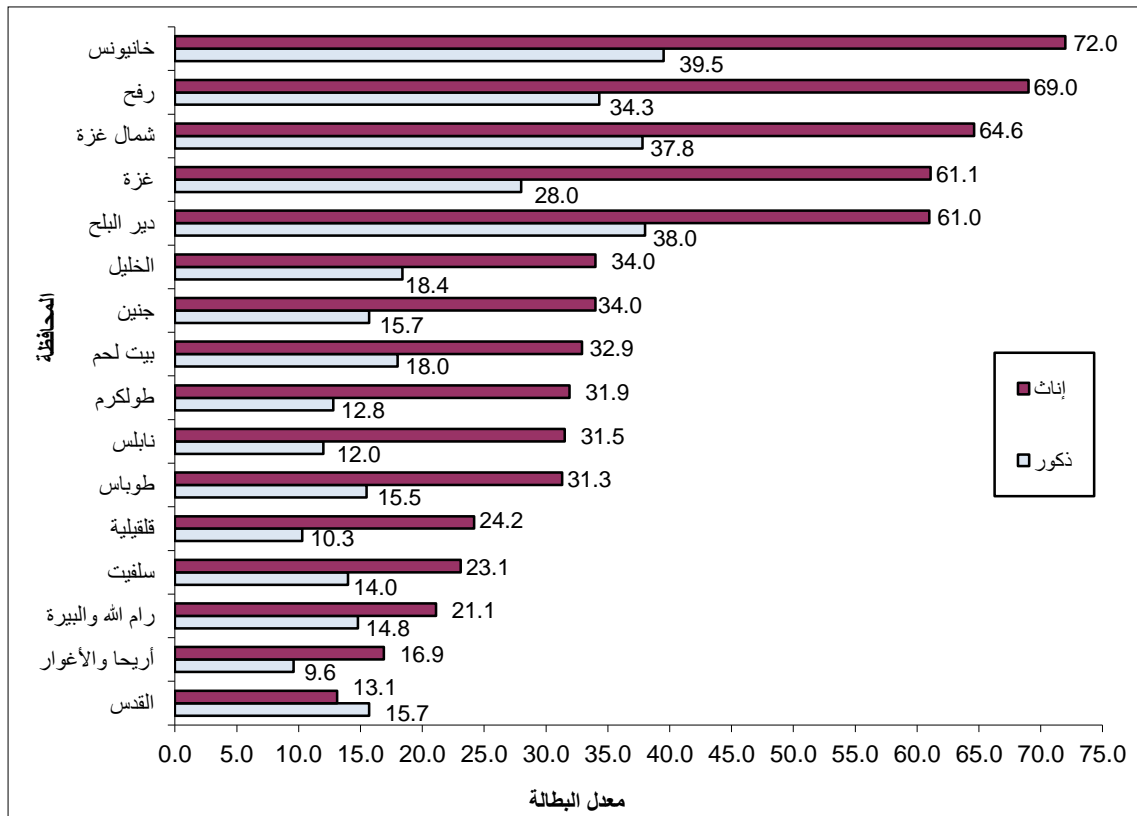

من ناحية أخرى وحسب التوزيع النسبي للعاطلين عن العمل حسب سنوات التعليم، فقد بينت النتائج بأن 0.6% من بين الذكور العاطلين عن العمل لم يحصلوا على أي تعليم مقابل 0.2% للإناث. كما أن 13.4% من بين الذكور العاطلين عن العمل قد أتموا 1-6 سنوات دراسية مقابل 1.7% للإناث العاطلات عن العمل. بالإضافة إلى ذلك أشارت نتائج المسح بأن 21.9% من الذكور العاطلين عن العمل قد أتموا 7-9 سنوات دراسية مقابل 4.3% للإناث العاطلات عن

العمل الحاصلات على نفس سنوات التعليم. كما أن 24.4% من الذكور العاطلين عن العمل قد أتموا 13 سنة دراسية فأكثر مقابل 80.0% للإناث الحاصلات على نفس سنوات التعليم. (أنظر/ي جدول 63).

التوزيع النسبي للعاطلين عن العمل للأفراد 15 سنة فأكثر حسب عدد السنوات الدراسية والجنس، 2016

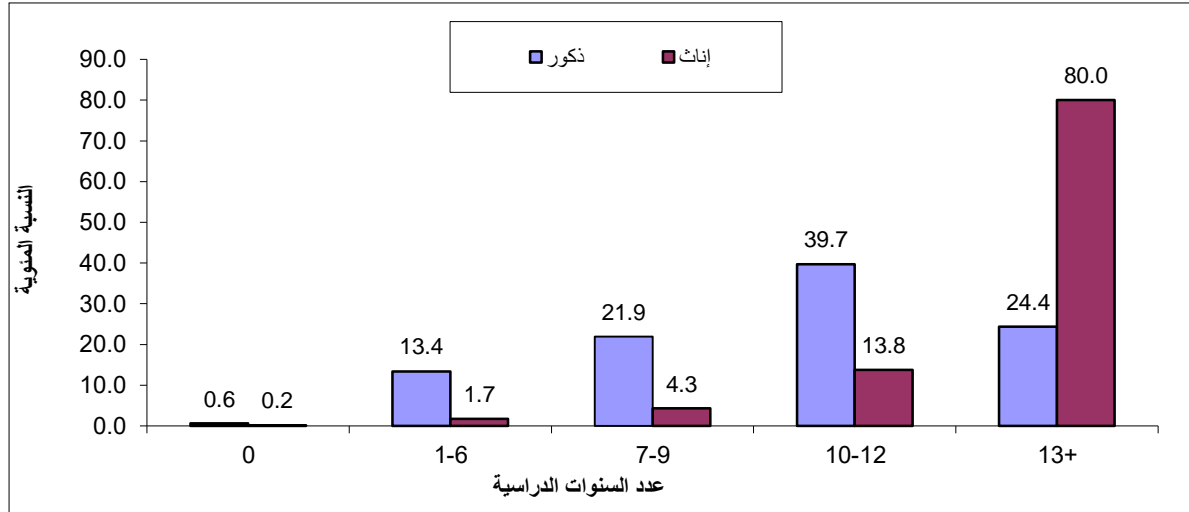

5.2 الأفراد خارج القوى العاملة (حسب معايير ومقاييس منظمة العمل الدولية)

أشارت النتائج بأن نسبة الأفراد 15 سنة فأكثر خارج القوى العاملة من مجمل الأفراد 15 سنة فأكثر لعام 2016 في فلسطين بلغت 54.2%، بواقع 28.4% بين الذكور مقابل 80.7% بين الإناث. (أنظر/ي جدول 2). من ناحية أخرى أفادت نتائج المسح بأن الأفراد خارج القوى العاملة توزعوا حسب سبب البقاء خارج القوى العاملة بواقع 14.3% بسبب كبر السن أو المرض، 45.3% بسبب التفرغ لأعمال المنزل، 32.4% بسبب الدراسة و 8.0% لأسباب أخرى. (أنظر/ي جدول 69).

على صعيد آخر بينت النتائج بأن 67.3% من الأفراد ضمن الفئة العمرية 15-24 سنة خارج القوى العاملة مقابل 38.4% للأفراد 25-34 سنة و 40.4% للأفراد 35-44 سنة و 45.8% للأفراد في الفئة العمرية 45-54 سنة و 66.6% للأفراد في الفئة العمرية 55-64 وبلغت 93.1% للأفراد الذين أعمارهم 65 سنة فأكثر. (أنظر/ي جدول 2).

من ناحية أخرى بينت نتائج المسح بأن 92.8% من الأفراد الذين لم يتموا أي سنة دراسية غير نشيطين اقتصادياً (خارج القوى العاملة) مقابل 57.9% للأفراد الذين أنهوا 1-6 سنوات دراسية، و 56.6% للأفراد الذين أنهوا 7-9 سنوات دراسية، و 59.4% للأفراد الذين أنهوا 10-12 سنة دراسية، و 40.0% للأفراد الذين أنهوا 13 سنة دراسية فأكثر. وعلى مستوى الجنس فإن نسبة الأفراد خارج القوى العاملة من الذكور الذين أتموا 13 سنة دراسية فأكثر بلغت 25.4% مقابل 53.9% للإناث. (أنظر/ي جدول 5).

نسبة الأفراد 15 سنة فأكثر خارج القوى العاملة حسب عدد السنوات الدراسية والجنس، 2016

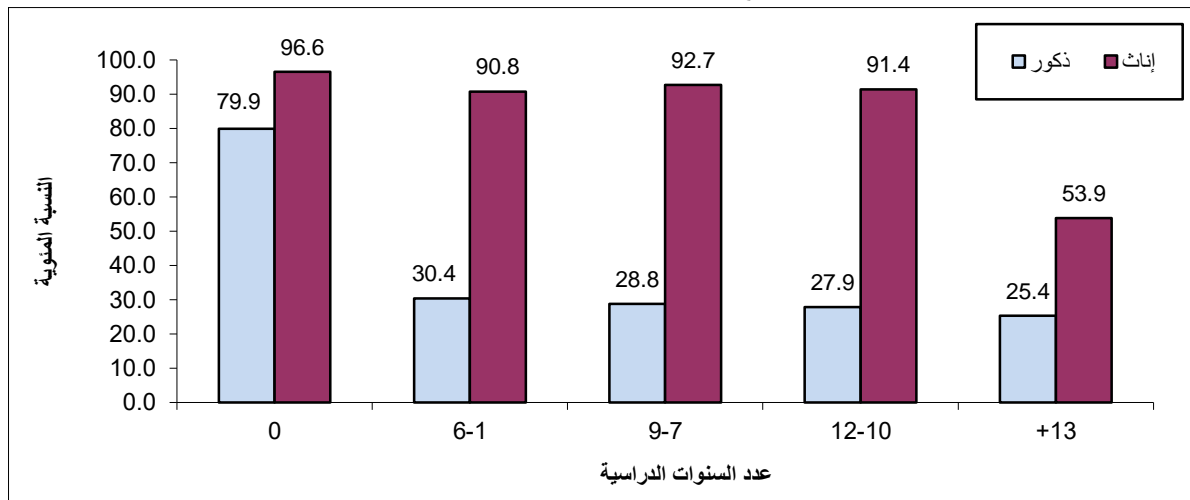

وأخيراً، فقد بينت نتائج المسح بأن أعلى نسبة للأفراد خارج القوى العاملة على مستوى المحافظة في قطاع غزة كانت في محافظة شمال غزة حيث بلغت نسبة الأفراد خارج القوى العاملة 56.6% من مجموع الأفراد 15 سنة فأكثر، ويليهما محافظة غزة 56.0%، ويليهما محافظة دير البلح 52.1%. بينما كانت أعلى نسبة للأفراد خارج القوى العاملة في محافظات الضفة الغربية في محافظة القدس حيث بلغت 69.7%، يليها محافظة أريحا والأغوار 60.0%، في حين كانت أدنى نسبة في محافظة قلقيلية حيث بلغت 47.2%. (أنظر/ي جدول 8).

الفصل الثالث

المنهجية

1.3 أهداف المسح

يتمثل الهدف الأساسي من جمع بيانات حول القوى العاملة الفلسطينية ومركباتها (العمالة التامة، البطالة، العمالة الناقصة المتصلة بالوقت) في الحصول على معلومات أساسية حول حجم وخصائص قوة العمل الفلسطينية، والبيانات التي يتم جمعها في أوقات مختلفة لتتيح الفرصة للتعرف على التغيرات التي تطرأ على سوق العمل وعلى وضع العمالة مع مرور الزمن.

كذلك يهدف جمع المعلومات عن الفئات النشيطة اقتصادياً في المجتمع إلى إيجاد قاعدة بيانات يمكن من خلالها قياس مدى استغلال القوة البشرية في المجتمع في عملية الإنتاج الاقتصادي. كما أن جمع مثل هذه البيانات يتيح الفرصة لتقييم الإطار العام للسياسات التي تهدف إلى تطوير مستوى العمالة، وفي مجمل الأمر فإن البيانات التي تجمع حول سوق العمل يمكن الاستفادة منها ابتداء بالمعلومات العامة وانتهاء بالبحوث الأكاديمية، ويمكن تلخيص أهداف المسح بما يلي:

1. تقدير حجم القوى العاملة ونسبتها إلى السكان.
2. تقدير أعداد العاملين من بين المشاركين في القوى العاملة.
3. تحليل القوى العاملة وتصنيفها حسب الجنس، والحالة العملية، والمستوى التعليمي والاجتماعي، والمهنة، والنشاط الاقتصادي.
4. توفير بيانات حول التغيرات الأساسية التي تطرأ على تركيب القوى العاملة وخصائصها الاجتماعية والاقتصادية.
5. تقدير أعداد العاطلين عن العمل وتحليل خصائصهم العامة.
6. تقدير معدل ساعات العمل والأجور للمستخدمين بالإضافة إلى تحليل سمات أخرى.

2.3 استمارة المسح

تعد استمارة المسح الأداة الرئيسية لجمع البيانات، وقد تم تصميمها اعتماداً على توصيات منظمة العمل الدولية من جهة مع المحافظة على خصوصيات المجتمع الفلسطيني من جهة أخرى، إضافة إلى أنها تحقق المواصفات الفنية لمرحلة العمل الميداني، كما تحقق متطلبات معالجة البيانات وتحليلها، وتتكون الاستمارة من أربعة بنود رئيسية:

البيانات التعريفية

إن الهدف الرئيسي لهذا البند هو تحديد وحدة الهدف بصورة منفردة أو وحيدة، حيث تم تحديد البيانات التي تعرف بالأسرة بصورة منفردة بما في ذلك تقسيمات تصميم العينة مثل، رمز الطبقة، والتجمع السكاني، ومنطقة العد، ورقم المسكن على الخارطة، ورقم الأسرة في عينة منطقة العد، واسم رب الأسرة.

السيطرة النوعية

في هذا البند تم وضع مجموعة من الضوابط التي من شأنها ضبط العمليات الميدانية والمكتبية وتسلسلها في المراحل التي تمر بها الاستمارة، ابتداءً بمرحلة جمع البيانات ومروراً بالتدقيق الميداني والمكتبي، ثم الترميز وإدخال البيانات والتدقيق بعد الإدخال، وانتهاءً بعملية التخزين.

سجل الأسرة

شمل هذا البند مجموعة من الأسئلة العامة المتعلقة بالأسرة والتي ترصد بعض السمات الديمغرافية والاجتماعية للأسرة بما في ذلك عدد الأفراد وأعمارهم وجنسهم وحالتهم التعليمية والزواجية وغير ذلك من المؤشرات.

قسم العمالة

شمل هذا البند مادة البحث الرئيسية، حيث تم استيفاء استمارة واحدة لكل فرد من أفراد الأسرة الذين أتموا 10 سنوات فأكثر بهدف التعرف على علاقتهم بسوق العمل وأهم سماتهم، من حيث الحالة العملية، والنشاط الاقتصادي والمهنة، ومكان العمل وغير ذلك من مؤشرات القوى العاملة.

3.3 الإطار والعينة

1.3.3 مجتمع الهدف

تألف مجتمع الهدف من جميع الأفراد الذين بلغت أعمارهم 10 سنوات فأكثر وأقاموا بصورة اعتيادية مع أسرهم في دولة فلسطين لعام 2016.

2.3.3 إطار المعاينة

تكون إطار المعاينة من عينة شاملة تم تحديثها عام 2011 وتألفت العينة الشاملة من 596 منطقة عد يبلغ عدد الأسر فيها بمعدل 124 أسرة، وقد تم استخدام 494 منطقة عد منها كإطار لعينة مسح القوى العاملة في عام 2016، كما تم استخدام هذه الوحدات كوحدات معاينة أولية (PSUs) في المرحلة الأولى من عملية اختيار العينة.

3.3.3 حجم العينة

بلغ حجم العينة 7,616 أسرة في الربع الأول والثاني لعام 2016، بينما 7,603 أسرة في الربع الثالث والرابع لعام 2016.

4.3.3 تصميم العينة

تم تصميم عينة هذا المسح على غرار ما اتبع في تصميم عينة مسح القوى العاملة الذي ينفذه الجهاز المركزي للإحصاء الفلسطيني بصورة دورية منذ أيلول 1995 حيث يتم تنفيذ المسح كل ربع من أرباع السنة (13 أسبوع). تم تصميم العينة لتكون طبقية عنقودية عشوائية منتظمة تم اختيارها على مرحلتين:

المرحلة الأولى: تمثلت باختيار عينة طبقية عشوائية منتظمة تكونت من 494 منطقة عد، واستثبيت مناطق عد يقل فيها عدد الأسر عن 40 أسرة.

المرحلة الثانية: تمثلت باختيار عينة عشوائية منتظمة من الأسر ضمن كل منطقة عد مختارة، وقد تم في كل دورة اختيار ما معدله 16 أسرة في منطقة العد الواحدة، وتم اختيار 16 أسرة من كل منطقة عد فيها عدد الأسر 80 فأكثر، وأما مناطق العد التي يقل فيها عدد الأسر عن 80 فقد تم اختيار 8 أسر.

5.3.3 طبقات العينة

تم توزيع العينة إلى طبقات باستخدام المستويات التالية:

1. المحافظة (16 محافظة بالإضافة للقدس (J1) كطبقة منفصلة)
2. نوع التجمع السكاني (حضر، ريف، مخيم).

دورية العينة

كل دورة من دورات القوى العاملة خلال السنة تغطي (494) منطقة عد، مبدئياً حجم مناطق العد ثابت في كل دورة (ربع)، حيث يتم تبديل 50% من أسر مناطق العد (العينة الشاملة)، حيث أن عينة الأسر تبقى في عينة الدورة لدورتين متتاليتين ومن ثم تستريح لدورتين متتاليتين ومن ثم تدخل في دورتين متتاليتين، ومن بعدها يتم استثناءها من عينة الدورة التالية.

هناك تكرار 50% بين كل دورتين متتاليتين وبين كل سنتين متتاليتين مما له أثر في جعل العينة ذات فعالية لأغراض المقارنة ومراقبة التغيرات.

6.3.3 مستويات النشر

1. دولة فلسطين.
2. المحافظة (16 محافظة بما فيها القدس (J1).
3. المنطقة، نوع التجمع (حضر، ريف، ومخيم).

7.3.3 حساب الأوزان

يعرف وزن الوحدة الإحصائية (وحدة المعاينة) في العينة بأنه المقلوب الرياضي لاحتمال اختيار الوحدة، وعينة مسح القوى العاملة هي عينة طبقية عشوائية منتظمة ذات مرحلتين، حيث يتم في المرحلة الأولى حساب وزن مناطق العد بالاعتماد على احتمال اختيار كل منطقة عد (عينة عشوائية منتظمة)، وفي المرحلة الثانية يتم احتساب وزن الأسرة من كل منطقة عد، ثم نجد حاصل ضرب وزن المرحلة الأولى في وزن المرحلة الثانية فنحصل على وزن الأسرة الأولي، ونقوم بتعديل هذه الأوزان بالاعتماد على تقديرات الأسر منتصف كل ربع من أرباع عام 2016 وتكون فئة التعديل هي الطبقة (محافظة، نوع التجمع) وبالتالي نحصل على وزن الأسرة النهائي.

بالنسبة لملف الأفراد 10 سنوات فأكثر يتم اضافة لكل فرد وزن الأسرة النهائي المعدل، ثم نقوم بتعديل هذه الأوزان بالاعتماد على تقديرات الافراد منتصف كل ربع من أرباع عام 2016 وتكون فئة التعديل هي المنطقة (ضفة، غزة)، والجنس (ذكر، أنثى)، والفئات العمرية الخماسية (15 فئة) وبالتالي نحصل على وزن الفرد النهائي.

4.3 العمليات الميدانية

تمثل العمليات الميدانية، أهم مراحل تنفيذ المسح لجمع البيانات المطلوبة من مصادرها الأولية. لذلك فإن ضمان وجود مقومات النجاح في هذه المرحلة من القضايا الأساسية التي تم العمل عليها بشكل تفصيلي. وقد اشتمل ذلك على توفير كل المستلزمات الفنية والإدارية بما في ذلك عمليات التعيين والتدريب وتوفير المستلزمات المادية اللازمة لأداء العمل بأفضل صورة.

1.4.3 التدريب والتعيين

يتم عقد دورة تذكيرية في بداية كل دورة من دورات المسح للباحثات والمشرفات بهدف استعراض المشاكل التي تواجهها الباحثات في الميدان وآليات إجراء المقابلات لإنجاز عملهم بكل يسر ودقة.

2.4.3 جمع البيانات

تم البدء بجمع بيانات المسح بتاريخ 2016/01/10 والانتهاه بتاريخ 2017/01/05 بأسلوب المقابلة بالانابة للأفراد الذين بلغت أعمارهم 10 سنوات فأكثر وأقاموا بصورة اعتيادية في دولة فلسطين لعام 2016، حيث تم جمع البيانات باستخدام أجهزة PC-tablet في الضفة الغربية، بينما تم استخدام الاستمارات الورقية في قطاع غزة والقدس (J1).

3.4.3 الإشراف والتدقيق الميداني

- يتم تنفيذ عملية جمع البيانات والتنسيق ميدانياً وفق الخطة المعدة مسبقاً، حيث تتوفر التعليمات والنماذج والأدوات اللازمة للعمل الميداني.
- فيما يخص العمل على أجهزة PC-tablet فإن عملية التدقيق تتم من خلال وضع كافة قواعد التدقيق الآلي والمكتبي على البرنامج مسبقاً بحيث يغطي كافة الضوابط المطلوبة وفق المعايير التي تحددها الإستمارة.
- لخصوصية استمارات القدس (J1) يتم جمع البيانات ورقياً، حيث تقوم المشرفة بتدقيق الاستمارات تدقيقاً شكلياً وفنياً حسب قواعد التدقيق المعدة مسبقاً.
- يتم عمل زيارت ميدانيا من قبل منسق المشروع والمشرفات وإدارة المشروع والإطلاع على سير العمل والتأكد من الإستمارات المدققة مكتبياً ومن أداء الباحثات ميدانياً.

4.4.3 التدقيق المكتبي والترميز

تم التدقيق المكتبي فقط لقطاع غزة والقدس (J1)، بسبب استخدام الاستمارات الورقية، وتم ترميز النشاط الاقتصادي وفق الدليل الصناعي الفلسطيني للأنشطة الإقتصادية (التقني الرابع)، حيث تم تصنيف النشاط الاقتصادي لجميع العاملين والعاطلين عن العمل الذي سبق لهم العمل على مستوى الحد الخامس. كذلك تم ترميز المهن بالاعتماد على التصنيف الدولي للمهن 2008، وتم ترميز المهنة على مستوى الحد السادس.

5.3 معالجة البيانات

يتم برمجة الاستمارة على الجهاز الكفي بهدف جمع البيانات وتخزينها وبهذا تُختصر عدة مراحل حيث يتم جمع وتدقيق وإدخال البيانات في مرحلة واحدة، وتتطلب هذه التقنية مهارة عالية في استخدام الأجهزة وفهم للاستمارة لمعرفة كافة الخيارات المتوفرة للحصول على بيانات صحيحة ودقيقة من المصدر، حيث سيتم استخدامها في جمع البيانات في هذا المسح في الضفة الغربية باستثناء القدس (J1).

1.5.3 برنامج الإدخال وقواعد التدقيق

بدأ العمل على جمع بيانات مسح القوى العاملة باستخدام الأجهزة الكفية في فلسطين من بداية الربع الأول 2013 باستثناء القدس (J1) وقطاع غزة، حيث قامت الإدارة العامة لانظمة المعلومات بتطوير برنامج يشابه برنامج الإدخال في الضفة

الغربية (Sql Server and Microsoft dot Net) في الجهاز الكفي، ومع بداية الربع الأول لعام 2016 بدأ جمع البيانات باستخدام اجهزة PC-tablet في الضفة الغربية (باستثناء القدس (J1))، وقطاع غزة.

أدى استخدام الاجهزة PC-tablet إلى تقليص مراحل تنفيذ المسح، حيث تقوم الباحثة الميدانية بادخال وترميز البيانات من خلال جمع البيانات على الجهاز الكفي وإرسال البيانات إلى إدارة المشروع مباشرة.

ومن أجل العمل بالتوازي مع القدس (J1) فقد تم إعداد برنامج مكتبي باستخدام نفس تقنية الأجهزة PC-tablet، حيث يستخدم نفس قاعدة البيانات الخاصة بالأجهزة ويتم إدخال البيانات التي تم جمعها ورقياً على نفس القاعدة الخاصة بالأجهزة.

2.5.3 تنظيف البيانات

بعد استكمال مرحلة الإدخال والتدقيق يتم تنظيف البيانات من خلال اجراء فحوصات داخلية للإجابات التي تكون خارج المدى وإجراء قواعد تدقيق شاملة من خلال استخدام برنامج (SPSS) لاستخراج كشوف بالأخطاء والتناقضات وتعديلها، ليتم تجهيز بيانات نظيفة ودقيقة جاهزة للجدولة والنشر.

3.5.3 استخراج النتائج

بعد الإنتهاء من ادخال البيانات وتدقيقها وتنظيفها من أية أخطاء، يتم استخراج جداول نتائج المسح وذلك وفق قائمة الجدولة التي أعدت مسبقاً لهذا الغرض.

الفصل الرابع

الجودة

1.4 الدقة

يشمل فحص دقة البيانات جوانب متعددة في المسح من أبرزها أخطاء المعاينة وأخطاء غير المعاينة ترجع إلى طاقم العمل وأدوات المسح، بالإضافة إلى معدلات الاستجابة في المسح وأهم آثارها على التقديرات. ويشمل هذا القسم على الآتي:

1.1.4 أخطاء المعاينة

إن بيانات هذا المسح تتأثر بأخطاء المعاينة نتيجة لاستخدام عينة وليس حصراً شاملاً لوحدات مجتمع الدراسة، ولذلك من المؤكد ظهور فروق عن القيم الحقيقية التي نتوقع الحصول عليها من خلال التعدادات. وقد تم حساب التباين لأهم المؤشرات حيث تم إرفاق جداول حسابات التباين مع التقرير، ولا يوجد إشكالية في مستويات النشر للتقديرات المذكورة في التقرير على مستوى دولة فلسطين، وعلى مستوى محافظات الضفة الغربية وقطاع غزة.

2.1.4 أخطاء غير المعاينة

أما أخطاء غير المعاينة فهي ممكنة الحدوث في كل مراحل تنفيذ المشروع، خلال جمع البيانات أو إدخالها والتي يمكن إجمالها بأخطاء عدم الاستجابة، وأخطاء الاستجابة (المبحوث)، وأخطاء المقابلة (الباحث) وأخطاء إدخال البيانات. ولتفادي الأخطاء والحد من تأثيرها فقد بذلت جهود كبيرة من خلال تدريب الباحثين تدريباً مكثفاً، وتدريبهم على كيفية إجراء المقابلات، والأمور التي يجب اتباعها أثناء إجراء المقابلة، والأمور التي يجب تجنبها، وتم إجراء بعض التمارين العملية والنظرية خلال الدورة التدريبية. إلا أن هذه الأخطاء تقل تدريجياً حيث تتراكم الخبرة لدى الفريق الميداني بصورة مطردة، لا سيما وأن فريق العمل الميداني يتألف من باحثين دائمين وغير دائمين يقومون بإجراء العمل في كل دورة من دورات المسح.

من أهم الإشكاليات التي واجهت الباحثات الميدانيات عدم معرفة عمر المبحوث خصوصاً لأولئك المتقدمين بالسن حيث كانوا يعتمدون على الأحداث التي مرت بالمجتمع في تقدير أعمارهم في ظل عدم توفر وثائق تحدد تاريخ الميلاد باليوم والشهر. كما أن الاستجابة لبعض المتغيرات مثل عدد أيام العمل في الشهر الماضي ومقدار الأجرة اليومية أو الأسبوعية أو الشهرية كانت غير دقيقة في بعض الأحيان، وقد يعود ذلك لسببين رئيسيين: الأول يتمثل في كون الأمور المالية واحدة من الأمور الحساسة التي قد لا تعطي بيانات دقيقة بدرجة عالية في كل المسوح الإحصائية، أما السبب الثاني فقد يعود لطبيعة الدراسة التي تجرى بالإنابة، حيث أن المبحوث الواحد يجيب على جميع الأسئلة المتعلقة بأفراد أسرة المبحوث الذي ينطوي بطبيعة الحال على عدم الدقة في بعض التفاصيل الخاصة بساعات العمل وأيام العمل والأجرة اليومية.

وقد صاحب مجريات المسح أخطاء عدم الاستجابة حيث شكلت حالة عدم وجود الأسرة في الوحدة السكنية وغيرها خلال زيارة الباحثة الميدانية النسبة الأعلى من حالات عدم الاستجابة. وقد بلغت نسبة عدم الاستجابة الإجمالية 13.3% وتعتبر هذه النسبة منخفضة إذا ما تم مقارنتها بالمسوح الأسرية التي تنفذ في الجهاز، كذلك بلغت نسبة حالات الرفض 2.8% وهي نسبة منخفضة نسبياً بالمقارنة مع المسوح الأسرية التي ينفذها الجهاز وذلك يعود إلى كون استمارة المسح واضحة.

3.1.4 معدلات الإجابة

تم اختيار (30,438) أسرة ممثلة في فلسطين (أربع دورات)، وبلغ عدد الأسر التي تم استيفاء بياناتها (23,884) أسرة، منها (15,342) أسرة في الضفة الغربية، و(8,542) أسرة في قطاع غزة، وقد جرى تعديل الأوزان على مستوى طبقات التصميم لتعديل تأثير نسب حالات الرفض وعدم التجاوب، وبلغت نسبة التجاوب في الضفة الغربية 83.9% وفي قطاع غزة 92.2%.

حالات الاستجابة وعدم الاستجابة وزيادة الشمول

عدد الحالات	حالات الاستجابة وعدم الاستجابة وزيادة الشمول
23,884	الأسر المكتملة
	حالات عدم الاستجابة
405	الأسرة مسافرة
1,695	لا أحد في البيت
767	رفض التعاون
77	لم يتوفر معلومات
717	أخرى
	حالات زيادة الشمول
553	وحدة غير موجودة
2,340	وحدة غير مأهولة
30,438	المجموع (حجم العينة الكلي)

معادلات الاستجابة وعدم الاستجابة:

$$\text{نسبة أخطاء زيادة الشمول} = \frac{\text{مجموع حالات زيادة الشمول}}{\text{عدد حالات العينة الأصلية}} \times 100\% = 9.5\%$$

$$\text{نسبة عدم الاستجابة} = \frac{\text{مجموع حالات عدم الاستجابة}}{\text{العينة الصافية}} \times 100\% = 13.3\%$$

$$\text{العينة الصافية} = \text{العينة الأصلية} - (\text{حالات زيادة الشمول})$$

$$\text{نسبة الاستجابة} = 100\% - \text{نسبة عدم الاستجابة} = 86.7\%$$

معالجة حالات عدم الاستجابة بتعديل الأوزان :

$$fg = \frac{\sum_{ng} wi - \sum_{o.c} wi}{\sum_{rg} wi}$$

حيث أن

w_i : الوزن الأولي قبل التعديل للأسرة i .

g : فئة التعديل حسب المحافظة و نوع التجمع.

fg : معامل تعديل الوزن حسب الفئة g .

$\sum_{ng} w_i$: مجموع الأوزان في الفئة g

$\sum_{o.cg} w_i$: مجموع أوزان حالات زيادة شمول

$\sum_{rg} w_i$: مجموع أوزان حالات الاستجابة

يتم إيجاد fg لكل فئة وفي النهاية نحصل على الوزن النهائي للأسرة (w'_i) باستخدام المعادلة التالية

$$w'_i = w_i * fg_i$$

2.4 مقارنة البيانات

هذا المعيار مرتبط بالمنتج الإحصائي إذ لا بد من أن تتوفر في الإحصاءات سمة المقارنة مع مصادر أخرى ومع فترات زمنية أخرى، فالكثير من التحليلات تقوم على أساس المقارنة. وأشارت نتائج البيانات الشهرية لعام 2016 الى وجود تناسق ومنطقية في البيانات مقارنة مع البيانات الشهرية المناظرة لها لعام 2015 لاهم المؤشرات الرئيسية: معدل المشاركة في القوى العاملة، ومعدل البطالة، وعدد العاملين في اسرئيل والمستوطنات.

المراجع

1. الجهاز المركزي للإحصاء الفلسطيني، 1996-2016. سلسلة مسح القوى العاملة الفلسطينية: التقارير السنوية: 1995-2015. رام الله - فلسطين.

الجداول الإحصائية

Statistical Tables

جدول 1: التوزيع النسبي للأفراد 15 سنة فأكثر من فلسطين حسب المنطقة والعلاقة بقوة العمل، 2000-2016

Table 1: Percentage Distribution of Individuals Aged 15 Years and Above from Palestine by Region and Labour Force Status, 2000-2016

Numbers in thousands

العدد: بالآلاف

Region	Labour Force Status											العلاقة بقوة العمل	المنطقة	
	المجموع Total		بطالة Unemployment		عمالة Employment		المجموع Total		خارج القوى العاملة Outside Labour Force		داخل القوى العاملة In the Labour Force			
	عدد Number	نسبة Percent	عدد Number	نسبة Percent	عدد Number	نسبة Percent	عدد Number	نسبة Percent	عدد Number	نسبة Percent	عدد Number			نسبة Percent
Palestine							فلسطين							
2000	667	100	95	14.3	572	85.7	1,603	100	936	58.4	667	41.6	2000	
2001	642	100	162	25.3	480	74.7	1,668	100	1,026	61.5	642	38.5	2001	
2002	657	100	205	31.2	452	68.8	1,734	100	1,077	62.1	657	37.9	2002	
2003	722	100	185	25.5	537	74.5	1,803	100	1,081	60.0	722	40.0	2003	
2004	752	100	201	26.8	551	73.2	1,876	100	1,124	59.9	752	40.1	2004	
2005	789	100	186	23.5	603	76.5	1,952	100	1,163	59.6	789	40.4	2005	
2006	834	100	198	23.7	636	76.3	2,033	100	1,199	59.0	834	41.0	2006	
2007	882	100	192	21.7	690	78.3	2,116	100	1,234	58.3	882	41.7	2007	
2008	908	100	241	26.6	667	73.4	2,202	100	1,294	58.8	908	41.2	2008	
2009	951	100	233	24.5	718	75.5	2,288	100	1,337	58.4	951	41.6	2009	
2010	976	100	232	23.7	744	76.3	2,376	100	1,400	58.9	976	41.1	2010	
2011	1,059	100	222	20.9	837	79.1	2,466	100	1,407	57.0	1,059	43.0	2011	
2012	1,114	100	256	23.0	858	77.0	2,557	100	1,443	56.4	1,114	43.6	2012	
2013	1,155	100	270	23.4	885	76.6	2,649	100	1,494	56.4	1,155	43.6	2013	
2014	1,255	100	338	26.9	917	73.1	2,742	100	1,487	54.2	1,255	45.8	2014	
2015	1,299	100	336	25.9	963	74.1	2,836	100	1,537	54.2	1,299	45.8	2015	
2016	1,341	100	361	26.9	980	73.1	2,930	100	1,589	54.2	1,341	45.8	2016	

جدول 1 (تابع): التوزيع النسبي للأفراد 15 سنة فأكثر في فلسطين حسب المنطقة والعلاقة بقوة العمل، 2000-2016

Table 1 (Cont.): Percentage Distribution of Individuals Aged 15 Years and Above in Palestine by Region and Labour Force Status, 2000-2016

Numbers in thousands

العدد: بالآلاف

Region	Labour Force Status											العلاقة بقوة العمل	المنطقة	
	المجموع		بطالة		عمالة		المجموع		خارج القوى العاملة		داخل القوى العاملة			
	Total		Unemployment		Employment		Total		Outside Labour Force		In the Labour Force			
	عدد	نسبة	عدد	نسبة	عدد	نسبة	عدد	نسبة	عدد	نسبة	عدد	نسبة		
	Number	Percent	Number	Percent	Number	Percent	Number	Percent	Number	Percent	Number	Percent		
West Bank							الضفة الغربية							
2000	460	100	56	12.2	404	87.8	1,049	100	589	56.2	460	43.8	2000	
2001	450	100	97	21.6	353	78.4	1,089	100	639	58.7	450	41.3	2001	
2002	450	100	127	28.2	323	71.8	1,130	100	680	60.2	450	39.8	2002	
2003	487	100	116	23.7	371	76.3	1,172	100	685	58.5	487	41.5	2003	
2004	513	100	117	22.8	396	77.2	1,217	100	704	57.8	513	42.2	2004	
2005	538	100	110	20.4	428	79.6	1,264	100	726	57.5	538	42.5	2005	
2006	575	100	108	18.8	467	81.2	1,313	100	738	56.2	575	43.8	2006	
2007	596	100	107	17.9	489	82.1	1,363	100	767	56.3	596	43.7	2007	
2008	609	100	120	19.7	489	80.3	1,416	100	807	57.0	609	43.0	2008	
2009	643	100	114	17.8	529	82.2	1,469	100	826	56.2	643	43.8	2009	
2010	665	100	114	17.2	551	82.8	1,523	100	858	56.3	665	43.7	2010	
2011	718	100	124	17.3	594	82.7	1,577	100	859	54.5	718	45.5	2011	
2012	743	100	141	19.0	602	81.0	1,632	100	889	54.5	743	45.5	2012	
2013	759	100	141	18.6	618	81.4	1,687	100	928	55.0	759	45.0	2013	
2014	811	100	143	17.7	668	82.3	1,742	100	931	53.4	811	46.6	2014	
2015	828	100	143	17.3	685	82.7	1,798	100	970	53.9	828	46.1	2015	
2016	844	100	154	18.2	690	81.8	1,853	100	1,009	54.4	844	45.6	2016	

جدول 1 (تابع): التوزيع النسبي للأفراد 15 سنة فأكثر في فلسطين حسب المنطقة والعلاقة بقوة العمل، 2000-2016

Table 1(Cont.): Percentage Distribution of Individuals Aged 15 Years and Above in Palestine by Region and Labour Force Status, 2000-2016

Numbers in thousands

العدد: بالآلاف

Region	Labour Force Status											العلاقة بقوة العمل	المنطقة	
	المجموع		بطالة		عمالة		المجموع		خارج القوى العاملة		داخل القوى العاملة			
	Total		Unemployment		Employment		Total		Outside Labour Force		In the Labour Force			
	عدد	نسبة	عدد	نسبة	عدد	نسبة	عدد	نسبة	عدد	نسبة	عدد	نسبة		
	Number	Percent	Number	Percent	Number	Percent	Number	Percent	Number	Percent	Number	Percent		
Gaza Strip							قطاع غزة							
2000	207	100	39	18.9	168	81.1	554	100	347	62.6	207	37.4	2000	
2001	192	100	65	34.0	127	66.0	579	100	387	66.8	192	33.2	2001	
2002	207	100	78	37.9	129	62.1	604	100	397	65.8	207	34.2	2002	
2003	235	100	69	29.1	166	70.9	631	100	396	62.7	235	37.3	2003	
2004	239	100	84	35.3	155	64.7	659	100	420	63.8	239	36.2	2004	
2005	251	100	76	30.3	175	69.7	688	100	437	63.5	251	36.5	2005	
2006	259	100	90	34.8	169	65.2	720	100	461	64.0	259	36.0	2006	
2007	286	100	85	29.7	201	70.3	753	100	467	62.1	286	37.9	2007	
2008	299	100	121	40.6	178	59.4	786	100	487	61.9	299	38.1	2008	
2009	308	100	119	38.6	189	61.4	819	100	511	62.4	308	37.6	2009	
2010	311	100	118	37.8	193	62.2	853	100	542	63.6	311	36.4	2010	
2011	341	100	98	28.7	243	71.3	889	100	548	61.6	341	38.4	2011	
2012	371	100	115	31.0	256	69.0	925	100	554	59.9	371	40.1	2012	
2013	396	100	129	32.6	267	67.4	962	100	566	58.8	396	41.2	2013	
2014	444	100	195	43.9	249	56.1	1,000	100	556	55.6	444	44.4	2014	
2015	471	100	193	41.0	278	59.0	1,038	100	567	54.7	471	45.3	2015	
2016	497	100	207	41.7	290	58.3	1,077	100	580	53.9	497	46.1	2016	

جدول 2: التوزيع النسبي للأفراد 15 سنة فأكثر في فلسطين حسب الجنس والعمر والعلاقة بقوة العمل، 2016

Table 2: Percentage Distribution of Individuals Aged 15 Years and Above in Palestine by Sex, Age and Labour Force Status, 2016

Sex and Age	Labour Force Status			العلاقة بقوة العمل				الجنس والعمر
	المجموع Total	خارج القوى العاملة Outside LF	داخل القوى العاملة Inside LF	المجموع Total	بطالة Unempl- oyment	عمالة ناقصة متصلة بالوقت Time Related Underemployment	عمالة تامة Full Employment	
Males								ذكور
15-24	100	47.9	52.1	100	36.2	2.7	61.1	24-15
25-34	100	9.7	90.3	100	23.4	2.4	74.2	34-25
35-44	100	6.7	93.3	100	12.5	1.9	85.6	44-35
45-54	100	12.8	87.2	100	13.6	1.7	84.7	54-45
55-64	100	43.3	56.7	100	14.1	1.3	84.6	64-55
65+	100	85.9	14.1	100	4.5	0.5	95.0	+65
Total	100	28.4	71.6	100	22.2	2.2	75.6	المجموع
Females								إناث
15-24	100	87.6	12.4	100	65.9	1.5	32.6	24-15
25-34	100	68.4	31.6	100	55.0	1.9	43.1	34-25
35-44	100	75.1	24.9	100	26.6	0.7	72.7	44-35
45-54	100	80.6	19.4	100	13.4	1.1	85.5	54-45
55-64	100	90.7	9.3	100	6.1	0.6	93.3	64-55
65+	100	98.6	1.4	100	4.2	0.0	95.8	+65
Total	100	80.7	19.3	100	44.7	1.4	53.9	المجموع
Both Sexes								كلا الجنسين
15-24	100	67.3	32.7	100	41.7	2.5	55.8	24-15
25-34	100	38.4	61.6	100	31.3	2.3	66.4	34-25
35-44	100	40.4	59.6	100	15.4	1.6	83.0	44-35
45-54	100	45.8	54.2	100	13.5	1.6	84.9	54-45
55-64	100	66.6	33.4	100	13.0	1.2	85.8	64-55
65+	100	93.1	6.9	100	4.5	0.5	95.0	+65
Total	100	54.2	45.8	100	26.9	2.0	71.1	المجموع

جدول 3: التوزيع النسبي للأفراد 15 سنة فأكثر في الضفة الغربية حسب الجنس والعمر والعلاقة بقوة العمل، 2016

Table 3: Percentage Distribution of Individuals Aged 15 Years and Above in the West Bank by Sex, Age and Labour Force Status, 2016

Sex and Age	Labour Force Status				العلاقة بقوة العمل			الجنس والعمر
	المجموع Total	خارج القوى العاملة Outside LF	داخل القوى العاملة Inside LF	المجموع Total	بطالة Unempl- oyment	عمالة ناقصة متصلة بالوقت Time Related Underemployment	عمالة تامة Full Employment	
Males								ذكور
15-24	100	45.6	54.4	100	25.6	2.7	71.7	24-15
25-34	100	10.7	89.3	100	16.2	2.3	81.5	34-25
35-44	100	7.1	92.9	100	9.1	1.9	89.0	44-35
45-54	100	12.1	87.9	100	9.0	2.0	89.0	54-45
55-64	100	38.4	61.6	100	10.2	1.8	88.0	64-55
65+	100	83.2	16.8	100	3.8	0.7	95.5	+65
Total	100	27.3	72.7	100	15.5	2.2	82.3	المجموع
Females								إناث
15-24	100	88.6	11.4	100	50.5	1.4	48.1	24-15
25-34	100	72.8	27.2	100	42.1	2.0	55.9	34-25
35-44	100	76.3	23.7	100	10.4	0.8	88.8	44-35
45-54	100	80.9	19.1	100	4.4	1.3	94.3	54-45
55-64	100	89.9	10.1	100	2.0	0.9	97.1	64-55
65+	100	98.3	1.7	100	3.0	0.0	97.0	+65
Total	100	82.3	17.7	100	29.8	1.4	68.8	المجموع
Both Sexes								كلا الجنسين
15-24	100	66.6	33.4	100	29.8	2.5	67.7	24-15
25-34	100	41.1	58.9	100	22.1	2.2	75.7	34-25
35-44	100	41.1	58.9	100	9.3	1.7	89.0	44-35
45-54	100	45.7	54.3	100	8.2	1.9	89.9	54-45
55-64	100	63.7	36.3	100	9.1	1.6	89.3	64-55
65+	100	91.7	8.3	100	3.7	0.6	95.7	+65
Total	100	54.4	45.6	100	18.2	2.0	79.8	المجموع

جدول 4: التوزيع النسبي للأفراد 15 سنة فأكثر في قطاع غزة حسب الجنس والعمر والعلاقة بقوة العمل، 2016

Table 4: Percentage Distribution of Individuals Aged 15 Years and Above in Gaza Strip by Sex, Age and Labour Force Status, 2016

Sex and Age	Labour Force Status				العلاقة بقوة العمل			الجنس والعمر
	المجموع Total	خارج القوى العاملة Outside LF	داخل القوى العاملة Inside LF	المجموع Total	بطالة Unemployment	عمالة ناقصة متصلة بالوقت Time Related Underemployment	عمالة تامة Full Employment	
Males								ذكور
15-24	100	51.4	48.6	100	54.8	2.7	42.5	24-15
25-34	100	8.2	91.8	100	34.7	2.7	62.6	34-25
35-44	100	5.9	94.1	100	18.8	1.9	79.3	44-35
45-54	100	14.1	85.9	100	23.0	1.2	75.8	54-45
55-64	100	52.8	47.2	100	23.9	0.0	76.1	64-55
65+	100	91.9	8.1	100	7.9	0.0	92.1	+65
Total	100	30.4	69.6	100	34.4	2.2	63.4	المجموع
Females								إناث
15-24	100	86.0	14.0	100	85.5	1.6	12.9	24-15
25-34	100	61.2	38.8	100	69.7	1.9	28.4	34-25
35-44	100	73.0	27.0	100	52.8	0.6	46.6	44-35
45-54	100	80.2	19.8	100	31.0	0.6	68.4	54-45
55-64	100	92.3	7.7	100	16.7	0.0	83.3	64-55
65+	100	99.1	0.9	100	9.1	0.0	90.9	+65
Total	100	78.0	22.0	100	65.2	1.4	33.4	المجموع
Both Sexes								كلا الجنسين
15-24	100	68.4	31.6	100	61.4	2.4	36.2	24-15
25-34	100	34.2	65.8	100	44.9	2.5	52.6	34-25
35-44	100	39.0	61.0	100	26.2	1.6	72.2	44-35
45-54	100	46.1	53.9	100	24.4	1.1	74.5	54-45
55-64	100	72.1	27.9	100	22.9	0.0	77.1	64-55
65+	100	96.0	4.0	100	8.1	0.0	91.9	+65
Total	100	53.9	46.1	100	41.7	2.0	56.3	المجموع

جدول 5: التوزيع النسبي للأفراد 15 سنة فأكثر في فلسطين حسب الجنس وعدد السنوات الدراسية والعلاقة بقوة العمل، 2016
 Table 5: Percentage Distribution of Individuals Aged 15 Years and Above in Palestine by Sex, Years of Schooling and Labour Force Status, 2016

Sex and Years of Schooling	العلاقة بقوة العمل							الجنس وعدد السنوات الدراسية
	المجموع Total	خارج القوى العاملة Outside LF	داخل القوى العاملة Inside LF	المجموع Total	بطالة Unemployment	عمالة ناقصة متصلة بالوقت Time Related Underemployment	عمالة تامة Full Employment	
Males								ذكور
0	100	79.9	20.1	100	31.5	4.0	64.5	0
1-6	100	30.4	69.6	100	27.8	3.1	69.1	6-1
7-9	100	28.8	71.2	100	22.4	2.5	75.1	9-7
10-12	100	27.9	72.1	100	22.8	2.3	74.9	12-10
13+	100	25.4	74.6	100	19.1	1.5	79.4	+13
Total	100	28.4	71.6	100	22.2	2.2	75.6	المجموع
Females								إناث
0	100	96.6	3.4	100	12.7	0.0	87.3	0
1-6	100	90.8	9.2	100	16.5	2.3	81.2	6-1
7-9	100	92.7	7.3	100	29.0	0.1	70.9	9-7
10-12	100	91.4	8.6	100	35.5	0.5	64.0	12-10
13+	100	53.9	46.1	100	50.6	1.7	47.7	+13
Total	100	80.7	19.3	100	44.7	1.4	53.9	المجموع
Both Sexes								كلا الجنسين
0	100	92.8	7.2	100	24.7	2.5	72.8	0
1-6	100	57.9	42.1	100	26.7	3.0	70.3	6-1
7-9	100	56.6	43.4	100	22.9	2.3	74.8	9-7
10-12	100	59.4	40.6	100	24.1	2.1	73.8	12-10
13+	100	40.0	60.0	100	31.5	1.6	66.9	+13
Total	100	54.2	45.8	100	26.9	2.0	71.1	المجموع

جدول 6: التوزيع النسبي للأفراد 15 سنة فأكثر في الضفة الغربية حسب الجنس وعدد السنوات الدراسية والعلاقة بقوة العمل، 2016
 Table 6: Percentage Distribution of Individuals Aged 15 Years and Above in the West Bank by Sex, Years of Schooling and Labour Force Status, 2016

Sex and Years of Schooling	Labour Force Status			العلاقة بقوة العمل				الجنس وعدد السنوات الدراسية
	المجموع Total	خارج القوى العاملة Outside LF	داخل القوى العاملة Inside LF	المجموع Total	بطالة Unemployment	عمالة ناقصة متصلة بالوقت Time Related Underemployment	عمالة تامة Full Employment	
Males								ذكور
0	100	82.6	17.4	100	22.2	4.9	72.9	0
1-6	100	34.1	65.9	100	19.5	3.3	77.2	6-1
7-9	100	27.3	72.7	100	16.1	2.6	81.3	9-7
10-12	100	24.4	75.6	100	16.2	2.1	81.7	12-10
13+	100	25.8	74.2	100	12.0	1.4	86.6	+13
Total	100	27.3	72.7	100	15.5	2.2	82.3	المجموع
Females								إناث
0	100	96.1	3.9	100	0.6	0.0	99.4	0
1-6	100	90.6	9.4	100	4.7	3.0	92.3	6-1
7-9	100	92.8	7.2	100	5.4	0.2	94.4	9-7
10-12	100	91.6	8.4	100	9.5	0.7	89.8	12-10
13+	100	57.7	42.3	100	40.5	1.6	57.9	+13
Total	100	82.3	17.7	100	29.8	1.4	68.8	المجموع
Both Sexes								كلا الجنسين
0	100	93.2	6.8	100	12.4	2.7	84.9	0
1-6	100	62.7	37.3	100	17.6	3.3	79.1	6-1
7-9	100	55.2	44.8	100	15.3	2.5	82.2	9-7
10-12	100	56.4	43.6	100	15.6	2.0	82.4	12-10
13+	100	42.6	57.4	100	23.0	1.5	75.5	+13
Total	100	54.4	45.6	100	18.2	2.0	79.8	المجموع

جدول 7: التوزيع النسبي للأفراد 15 سنة فأكثر في قطاع غزة حسب الجنس وعدد السنوات الدراسية والعلاقة بقوة العمل، 2016
 Table 7: Percentage Distribution of Individuals Aged 15 Years and Above in Gaza Strip by Sex, Years of Schooling and Labour Force Status, 2016

Sex and Years of Schooling	Labour Force Status			العلاقة بقوة العمل				الجنس وعدد السنوات الدراسية
	المجموع Total	خارج القوى العاملة Outside LF	داخل القوى العاملة Inside LF	المجموع Total	بطالة Unemployment	عمالة ناقصة متصلة بالوقت Time Related Underemployment	عمالة تامة Full Employment	
Males								ذكور
0	100	75.5	24.5	100	42.2	2.9	54.9	0
1-6	100	24.2	75.8	100	39.9	2.7	57.4	6-1
7-9	100	31.8	68.2	100	35.8	2.2	62.0	9-7
10-12	100	34.6	65.4	100	37.4	2.6	60.0	12-10
13+	100	24.8	75.2	100	28.5	1.6	69.9	+13
Total	100	30.4	69.6	100	34.4	2.2	63.4	المجموع
Females								إناث
0	100	97.7	2.3	-	-	-	-	0
1-6	100	91.6	8.4	100	59.8	0.0	40.2	6-1
7-9	100	92.5	7.5	100	70.2	0.0	29.8	9-7
10-12	100	90.9	9.1	100	72.9	0.3	26.8	12-10
13+	100	48.1	51.9	100	63.4	1.8	34.8	+13
Total	100	78.0	22.0	100	65.2	1.4	33.4	المجموع
Both Sexes								كلا الجنسين
0	100	91.9	8.1	100	45.0	2.3	52.7	0
1-6	100	47.3	52.7	100	41.0	2.5	56.5	6-1
7-9	100	59.1	40.9	100	38.6	2.0	59.4	9-7
10-12	100	64.5	35.5	100	42.3	2.3	55.4	12-10
13+	100	36.3	63.7	100	42.5	1.7	55.8	+13
Total	100	53.9	46.1	100	41.7	2.0	56.3	المجموع

جدول 8: التوزيع النسبي للأفراد 15 سنة فأكثر في فلسطين حسب المنطقة والمحافظات والعلاقة بقوة العمل والجنس، 2016

Table 8: Percentage Distribution of Individuals Aged 15 Years and Above in Palestine by Region, Governorate, Labour Force Status and Sex, 2016

Region and Governorate	Labour Force Status and Sex										العلاقة بقوة العمل والجنس										المنطقة والمحافظة							
	المجموع Total			خارج القوى العاملة OutsideLF			داخل القوى العاملة Inside LF			المجموع Total			بطالة Unemployment			عمالة ناقصة متصلة بالوقت Time Related Underemployment			عمالة تامة Full Employment									
	م	إ	ذ	م	إ	ذ	م	إ	ذ	م	إ	ذ	م	إ	ذ	م	إ	ذ	م	إ		ذ						
	T	F	M	T	F	M	T	F	M	T	F	M	T	F	M	T	F	M	T	F		M						
West Bank																												الضفة الغربية
Jenin	100	100	100	52.1	80.3	24.9	47.9	19.7	75.1	100	100	100	19.3	34.0	15.7	0.5	1.6	0.2	80.2	64.4	84.1	جنين						
Tubas	100	100	100	50.9	79.2	24.0	49.1	20.8	76.0	100	100	100	18.7	31.3	15.5	4.4	2.3	4.9	76.9	66.4	79.6	طوباس						
Tulkarm	100	100	100	56.1	80.9	30.6	43.9	19.1	69.4	100	100	100	17.0	31.9	12.8	0.6	1.6	0.3	82.4	66.5	86.9	طولكرم						
Nablus	100	100	100	52.2	80.6	23.4	47.8	19.4	76.6	100	100	100	16.0	31.5	12.0	2.3	1.4	2.5	81.7	67.1	85.5	نابلس						
Qalqiliya	100	100	100	47.2	77.3	20.0	52.8	22.7	80.0	100	100	100	13.1	24.2	10.3	3.2	3.5	3.2	83.7	72.3	86.5	قلقيلية						
Salfit	100	100	100	54.4	84.5	28.1	45.6	15.5	71.9	100	100	100	15.4	23.1	14.0	0.8	0.6	0.8	83.8	76.3	85.2	سلفيت						
Ramallah & Al-Bireh	100	100	100	56.3	81.2	32.1	43.7	18.8	67.9	100	100	100	16.2	21.1	14.8	0.1	0.0	0.2	83.7	78.9	85.0	رام الله والبيرة						
Jericho & AL Aghwar	100	100	100	60.0	85.5	33.6	40.0	14.5	66.4	100	100	100	10.9	16.9	9.6	0.3	0.0	0.3	88.8	83.1	90.1	أريحا والأغوار						
Jerusalem	100	100	100	69.7	93.4	45.6	30.3	6.6	54.4	100	100	100	15.4	13.1	15.7	0.2	0.0	0.3	84.4	86.9	84.0	القدس						
Bethlehem	100	100	100	51.0	77.8	24.9	49.0	22.2	75.1	100	100	100	21.3	32.9	18.0	9.0	4.1	10.4	69.7	63.0	71.6	بيت لحم						
Hebron	100	100	100	51.6	82.6	22.1	48.4	17.4	77.9	100	100	100	21.1	34.0	18.4	1.9	0.9	2.1	77.0	65.1	79.5	الخليل						
Total	100	100	100	54.4	82.3	27.3	45.6	17.7	72.7	100	100	100	18.2	29.8	15.5	2.0	1.4	2.2	79.8	68.8	82.3	المجموع						
Gaza Strip																												قطاع غزة
North Gaza	100	100	100	56.6	81.2	32.7	43.4	18.8	67.3	100	100	100	43.6	64.6	37.8	2.6	1.3	3.0	53.8	34.1	59.2	شمال غزة						
Gaza	100	100	100	56.0	82.3	29.7	44.0	17.7	70.3	100	100	100	34.6	61.1	28.0	1.2	0.7	1.3	64.2	38.2	70.7	غزة						
Dier Al-Balah	100	100	100	52.1	73.2	32.0	47.9	26.8	68.0	100	100	100	44.3	61.0	38.0	1.2	0.7	1.4	54.5	38.3	60.6	دير البلح						
Khan Yunis	100	100	100	51.6	73.5	30.6	48.4	26.5	69.4	100	100	100	48.2	72.0	39.5	2.1	2.2	2.0	49.7	25.8	58.5	خانيونس						
Rafah	100	100	100	49.0	72.6	25.7	51.0	27.4	74.3	100	100	100	43.6	69.0	34.3	3.8	2.6	4.3	52.6	28.4	61.4	رفح						
Total	100	100	100	53.9	78.0	30.4	46.1	22.0	69.6	100	100	100	41.7	65.2	34.4	2.0	1.4	2.2	56.3	33.4	63.4	المجموع						
Palestine	100	100	100	54.2	80.7	28.4	45.8	19.3	71.6	100	100	100	26.9	44.7	22.2	2.0	1.4	2.2	71.1	53.9	75.6	فلسطين						

جدول 9: نسبة القوى العاملة المشاركة من بين الأفراد 15 سنة فأكثر في فلسطين حسب الجنس والعمر، 2000-2016

Table 9: Labour Force Participation Rate of Individuals Aged 15 Years and Above in Palestine by Sex and Age, 2000- 2016

Sex and Age	2016	2015	2014	2013	2012	2011	2010	2009	2008	2007	2006	2005	2004	2003	2002	2001	2000	الجنس والعمر
Males																		ذكور
15-24	52.1	52.9	51.9	49.0	49.0	46.6	42.5	43.2	43.4	43.7	43.0	42.0	41.4	42.7	40.4	45.1	50.4	24-15
25-34	90.3	90.5	91.1	89.2	88.8	89.2	88.8	88.8	87.7	88.4	89.1	89.5	88.0	88.1	86.2	86.7	89.9	34-25
35-44	93.3	92.5	93.5	92.8	91.9	93.4	93.8	93.3	92.3	92.4	92.2	92.5	92.5	92.3	89.8	88.5	90.2	44-35
45-54	87.2	86.9	87.1	83.6	84.2	85.5	84.7	84.4	83.6	85.1	85.1	85.7	86.1	85.2	83.0	82.6	85.3	54-45
55+	40.5	42.6	40.9	39.3	39.8	40.2	38.0	38.0	38.1	38.3	38.4	37.9	36.5	38.3	37.8	35.7	39.1	+55
Total	71.6	71.9	71.5	69.3	69.1	68.7	66.8	67.0	66.6	67.1	66.7	66.5	65.9	66.5	64.5	65.8	69.5	المجموع
Females																		إناث
15-24	12.4	11.6	10.4	8.8	9.5	9.7	8.4	9.5	9.3	8.1	7.6	7.0	7.2	6.8	5.6	5.4	6.8	24-15
25-34	31.6	31.1	31.7	29.1	28.4	25.7	23.1	24.0	22.9	22.4	21.0	20.3	20.2	18.8	15.1	14.3	17.5	34-25
35-44	24.9	24.4	26.0	24.3	23.3	22.9	20.7	21.4	20.8	23.3	21.7	19.5	20.3	18.8	15.0	15.9	19.5	44-35
45-54	19.4	20.0	23.5	19.7	20.2	20.3	17.7	17.8	18.4	20.6	19.4	17.4	16.8	16.5	14.4	14.2	17.3	54-45
55+	5.7	7.8	8.3	7.1	8.6	7.1	6.0	6.9	8.1	10.1	7.6	6.9	6.0	6.4	5.1	5.3	7.6	+55
Total	19.3	19.1	19.4	17.3	17.4	16.6	14.7	15.5	15.3	15.7	14.6	13.5	13.5	12.8	10.5	10.4	12.9	المجموع
Both Sexes																		كلا الجنسين
15-24	32.7	32.7	31.6	29.3	29.6	28.5	25.8	26.7	26.8	26.3	25.6	24.8	24.6	25.0	23.2	25.6	28.9	24-15
25-34	61.6	61.4	61.9	59.8	59.3	58.1	56.6	57.0	55.8	56.0	55.6	55.4	54.6	54.0	51.2	51.0	54.2	34-25
35-44	59.6	59.0	60.3	59.0	58.1	58.7	57.9	58.1	57.6	58.8	57.6	56.5	56.9	56.1	53.0	52.8	55.4	44-35
45-54	54.2	54.5	56.3	52.8	53.3	54.1	52.5	52.3	52.0	53.8	52.9	52.1	52.0	51.4	49.2	48.9	51.8	54-45
55+	22.4	24.3	23.7	22.2	23.1	22.4	20.7	21.1	21.8	23.1	23.0	22.7	21.5	22.6	21.7	20.7	23.6	+55
Total	45.8	45.8	45.8	43.6	43.6	43.0	41.1	41.6	41.2	41.7	41.0	40.4	40.1	40.0	37.9	38.5	41.6	المجموع

جدول 10: نسبة القوى العاملة المشاركة من بين الأفراد 15 سنة فأكثر في فلسطين حسب الجنس وعدد السنوات الدراسية، 2000-2016

Table 10: Labour Force Participation Rate of Individuals Aged 15 Years and Above in Palestine by Sex and Years of Schooling, 2000-2016

Sex and Years of Schooling	2016	2015	2014	2013	2012	2011	2010	2009	2008	2007	2006	2005	2004	2003	2002	2001	2000	الجنس وعدد السنوات الدراسية
Males																		ذكور
0	20.1	21.9	22.6	20.3	19.8	25.7	25.1	24.9	24.5	27.1	25.7	22.7	23.3	25.3	23.9	24.9	29.6	0
1-6	69.6	69.8	70.2	69.7	71.7	73.0	70.7	71.0	70.4	71.5	71.6	72.4	70.5	72.3	70.4	68.0	72.0	6-1
7-9	71.2	71.7	72.5	71.5	72.2	71.9	70.2	70.4	71.1	70.5	71.2	70.6	71.2	70.7	67.6	69.2	72.4	9-7
10-12	72.1	72.5	72.5	68.7	68.3	67.4	65.7	66.0	65.4	64.9	64.6	64.6	63.8	64.9	63.0	65.0	69.4	12-10
13+	74.6	74.8	72.8	71.3	70.0	69.3	67.3	67.6	66.7	69.4	68.3	67.8	67.3	67.8	67.7	70.7	73.9	+13
Total	71.6	71.9	71.5	69.3	69.1	68.7	66.8	67.0	66.6	67.1	66.7	66.5	65.9	66.5	64.5	65.8	69.5	المجموع
Females																		إناث
0	3.4	5.3	7.2	6.9	6.5	7.1	6.6	7.7	9.0	11.4	10.1	9.1	8.0	8.4	6.5	7.2	10.7	0
1-6	9.2	11.0	13.4	12.3	12.8	12.9	10.7	11.6	13.9	16.0	13.8	12.0	11.8	10.7	8.6	8.0	9.8	6-1
7-9	7.3	7.8	8.7	7.5	7.7	7.1	6.7	6.4	7.4	9.5	8.6	7.1	7.1	6.9	4.9	4.8	7.0	9-7
10-12	8.6	8.3	7.6	6.1	7.1	6.6	5.3	6.2	7.1	8.0	7.1	6.2	7.1	7.2	5.7	5.1	7.7	12-10
13+	46.1	45.6	47.6	44.0	43.9	43.7	41.7	44.2	42.0	40.0	40.0	41.1	42.2	41.6	39.3	42.4	45.5	+13
Total	19.3	19.1	19.4	17.3	17.4	16.6	14.7	15.5	15.3	15.7	14.6	13.5	13.5	12.8	10.5	10.4	12.9	المجموع
Both Sexes																		كلا الجنسين
0	7.2	9.2	10.7	9.9	9.5	11.4	11.0	11.9	12.7	15.1	14.2	12.6	12.0	13.0	11.3	11.9	15.8	0
1-6	42.1	42.3	42.9	42.2	44.7	45.4	42.1	42.3	43.4	45.4	44.8	44.1	43.1	43.4	40.8	39.7	42.6	6-1
7-9	43.4	43.5	43.9	42.8	42.4	41.9	41.0	40.4	41.6	41.8	41.3	40.5	40.5	39.9	37.4	38.2	40.9	9-7
10-12	40.6	40.8	40.7	37.8	38.1	37.2	35.9	36.7	36.5	36.5	36.0	35.7	35.7	36.3	34.6	35.3	38.8	12-10
13+	60.0	60.0	60.2	57.8	57.2	57.0	55.1	56.6	55.3	56.2	55.8	56.1	56.6	57.1	56.5	59.8	63.0	+13
Total	45.8	45.8	45.8	43.6	43.6	43.0	41.1	41.6	41.2	41.7	41.0	40.4	40.1	40.0	37.9	38.5	41.6	المجموع

جدول 11: التوزيع النسبي للأفراد 15 سنة فأكثر المشاركين في القوى العاملة في فلسطين حسب الجنس وعدد السنوات الدراسية

والعمر، 2016

Table 11: Percentage Distribution of Individuals Aged 15 Years and Above Participants in the Labour Force in Palestine by Sex, Years of Schooling and Age, 2016

Sex and Years of Schooling	العمر Age							الجنس وعدد السنوات الدراسية
	المجموع Total	+65	64-55	54-45	44-35	34-25	24-15	
Males								ذكور
0	0.4	8.8	0.8	0.6	0.5	0.1	0.1	0
1-6	10.7	25.7	22.8	15.9	12.7	7.1	7.6	6-1
7-9	21.8	21.4	27.6	24.2	23.5	17.7	22.9	9-7
10-12	38.7	24.4	20.7	30.7	37.1	37.5	50.2	12-10
13+	28.4	19.7	28.1	28.6	26.2	37.6	19.2	+13
Total	100	100	100	100	100	100	100	المجموع
Females								إناث
0	0.9	34.6	7.6	2.4	1.0	0.0	0.0	0
1-6	4.5	27.8	25.0	13.0	7.3	0.9	0.7	6-1
7-9	6.6	5.3	12.2	14.3	12.0	3.0	3.1	9-7
10-12	17.4	11.7	15.2	20.3	22.9	12.3	20.3	12-10
13+	70.6	20.6	40.0	50.0	56.8	83.8	75.9	+13
Total	100	100	100	100	100	100	100	المجموع
Both Sexes								كلا الجنسين
0	0.5	11.8	1.7	0.9	0.6	0.1	0.1	0
1-6	9.4	25.9	23.1	15.4	11.6	5.6	6.3	6-1
7-9	18.6	19.5	25.5	22.5	21.1	14.0	19.2	9-7
10-12	34.3	23.0	20.0	28.9	34.2	31.1	44.7	12-10
13+	37.2	19.8	29.7	32.3	32.5	49.2	29.7	+13
Total	100	100	100	100	100	100	100	المجموع

جدول 12: التوزيع النسبي للأفراد 15 سنة فأكثر المشاركين في القوى العاملة في الضفة الغربية حسب الجنس وعدد السنوات

الدراسية والعمر، 2016

Table 12: Percentage Distribution of Individuals Aged 15 Years and Above Participants in the Labour Force in the West Bank by Sex, Years of Schooling and Age, 2016

Sex and Years of Schooling	العمر							الجنس وعدد السنوات الدراسية
	المجموع Total	+65	64-55	54-45	44-35	34-25	24-15	
Males								ذكور
0	0.3	9.3	0.4	0.7	0.4	0.0	0.1	0
1-6	9.9	27.5	23.3	15.3	12.6	6.1	5.0	6-1
7-9	23.0	23.1	28.7	24.7	24.8	19.1	24.0	9-7
10-12	41.6	21.6	20.6	33.2	41.6	40.1	54.1	12-10
13+	25.2	18.5	27.0	26.1	20.6	34.7	16.8	+13
Total	100	100	100	100	100	100	100	المجموع
Females								إناث
0	1.2	37.7	7.7	3.0	1.1	0.0	0.0	0
1-6	6.1	26.0	32.3	16.0	8.7	1.0	0.9	6-1
7-9	7.2	1.6	13.9	15.7	13.0	2.7	2.7	9-7
10-12	17.7	14.7	12.3	19.8	25.2	12.1	19.3	12-10
13+	67.8	20.0	33.8	45.5	52.0	84.2	77.1	+13
Total	100	100	100	100	100	100	100	المجموع
Both Sexes								كلا الجنسين
0	0.5	12.5	1.4	1.1	0.5	0.0	0.1	0
1-6	9.2	27.4	24.5	15.4	11.8	5.0	4.3	6-1
7-9	20.0	20.7	26.7	23.2	22.4	15.4	20.5	9-7
10-12	37.0	20.8	19.5	30.9	38.3	33.8	48.3	12-10
13+	33.3	18.6	27.9	29.4	27.0	45.8	26.8	+13
Total	100	100	100	100	100	100	100	المجموع

جدول 13: التوزيع النسبي للأفراد 15 سنة فأكثر المشاركين في القوى العاملة في قطاع غزة حسب الجنس وعدد السنوات الدراسية

والعمر، 2016

Table 13: Percentage Distribution of Individuals Aged 15 Years and Above Participants in the Labour Force in Gaza Strip by Sex, Years of Schooling and Age, 2016

Sex and Years of Schooling	العمر Age							الجنس وعدد السنوات الدراسية
	المجموع Total	+65	64-55	54-45	44-35	34-25	24-15	
Males								ذكور
0	0.5	6.6	1.9	0.6	0.8	0.3	0.2	0
1-6	12.2	17.4	21.6	17.0	12.9	8.7	12.2	6-1
7-9	19.5	13.5	24.8	23.3	21.2	15.4	20.9	9-7
10-12	33.5	37.4	21.0	25.6	28.9	33.2	43.5	12-10
13+	34.3	25.1	30.7	33.5	36.2	42.4	23.2	+13
Total	100	100	100	100	100	100	100	المجموع
Females								إناث
0	0.5	22.5	7.3	1.0	0.8	0.0	0.0	0
1-6	2.3	35.1	6.3	6.9	5.1	0.7	0.5	6-1
7-9	5.7	19.8	7.8	11.5	10.4	3.3	3.7	9-7
10-12	17.0	0.0	22.5	21.4	19.3	12.5	21.7	12-10
13+	74.5	22.6	56.1	59.2	64.4	83.5	74.1	+13
Total	100	100	100	100	100	100	100	المجموع
Both Sexes								كلا الجنسين
0	0.5	8.6	2.6	0.6	0.8	0.2	0.2	0
1-6	9.9	19.6	19.6	15.2	11.2	6.4	9.7	6-1
7-9	16.3	14.3	22.4	21.2	18.8	11.9	17.2	9-7
10-12	29.6	32.7	21.2	24.8	26.8	27.2	38.8	12-10
13+	43.7	24.8	34.2	38.2	42.4	54.3	34.1	+13
Total	100	100	100	100	100	100	100	المجموع

جدول 14: التوزيع النسبي للأفراد 15 سنة فأكثر المشاركين في القوى العاملة في فلسطين حسب الجنس والحالة الزوجية والعمر، 2016
Table 14: Percentage Distribution of Individuals Aged 15 Years and Above Participants in the Labour Force in Palestine by Sex, Marital Status and Age, 2016

Sex and Marital Status	العمر Age							الجنس والحالة الزوجية
	المجموع Total	+65	64-55	54-45	44-35	34-25	24-15	
Males								ذكور
Never Married	36.8	0.0	0.8	0.7	2.0	39.2	92.6	لم يتزوج أبداً
Currently Married	62.8	96.3	98.8	98.9	97.4	60.3	7.3	متزوج حالياً
Other	0.4	3.7	0.4	0.4	0.6	0.5	0.1	أخرى
Total	100	100	100	100	100	100	100	المجموع
Females								إناث
Never Married	40.0	15.6	14.4	14.7	16.4	38.5	82.7	لم يتزوج أبداً
Currently Married	54.4	37.7	71.7	70.7	77.2	57.5	16.1	متزوج حالياً
Other	5.6	46.7	13.9	14.6	6.4	4.0	1.2	أخرى
Total	100	100	100	100	100	100	100	المجموع
Both Sexes								كلا الجنسين
Never Married	37.5	1.8	2.6	3.2	5.0	39.0	90.8	لم يتزوج أبداً
Currently Married	61.0	89.5	95.1	94.0	93.3	59.6	8.9	متزوج حالياً
Other	1.5	8.7	2.3	2.8	1.7	1.4	0.3	أخرى
Total	100	100	100	100	100	100	100	المجموع

جدول 15: التوزيع النسبي للأفراد 15 سنة فأكثر المشاركين في القوى العاملة في الضفة الغربية حسب الجنس والحالة الزوجية والعمر، 2016
Table 15: Percentage Distribution of Persons Aged 15 Years and Above Participants in the Labour Force in the West Bank by Sex, Marital Status and Age, 2016

Sex and Marital Status	العمر Age							الجنس والحالة الزوجية
	المجموع Total	+65	64-55	54-45	44-35	34-25	24-15	
Males								ذكور
Never Married	38.7	0.0	0.7	0.9	2.8	45.0	95.1	لم يتزوج أبداً
Currently Married	60.9	96.9	98.7	98.8	96.6	54.5	4.8	متزوج حالياً
Other	0.4	3.1	0.6	0.3	0.6	0.5	0.1	أخرى
Total	100	100	100	100	100	100	100	المجموع
Females								إناث
Never Married	41.7	19.6	19.1	17.7	17.6	40.7	88.9	لم يتزوج أبداً
Currently Married	52.8	33.5	68.3	68.0	76.4	56.2	10.3	متزوج حالياً
Other	5.5	46.9	12.6	14.3	6.0	3.1	0.8	أخرى
Total	100	100	100	100	100	100	100	المجموع
Both Sexes								كلا الجنسين
Never Married	39.3	2.2	3.2	3.8	5.8	44.0	94.1	لم يتزوج أبداً
Currently Married	59.3	89.7	94.5	93.5	92.6	54.9	5.7	متزوج حالياً
Other	1.4	8.1	2.3	2.7	1.6	1.1	0.2	أخرى
Total	100	100	100	100	100	100	100	المجموع

جدول 16: التوزيع النسبي للأفراد 15 سنة فأكثر المشاركين في القوى العاملة في قطاع غزة حسب الجنس والحالة الزوجية والعمر، 2016

Table 16: Percentage Distribution of Individuals Aged 15 Years and Above Participants in the Labour Force in Gaza Strip by Sex, Marital Status and Age, 2016

Sex and Marital Status	العمر Age							الجنس والحالة الزوجية
	المجموع Total	+65	64-55	54-45	44-35	34-25	24-15	
Males								ذكور
Never Married	33.5	0.0	1.0	0.4	0.6	29.8	88.3	لم يتزوج أبداً
Currently Married	66.1	93.4	98.9	99.2	99.0	69.7	11.6	متزوج حالياً
Other	0.4	6.6	0.1	0.4	0.4	0.5	0.1	أخرى
Total	100	100	100	100	100	100	100	المجموع
Females								إناث
Never Married	37.6	0.0	2.4	8.9	14.5	36.0	74.9	لم يتزوج أبداً
Currently Married	56.5	54.3	80.5	76.2	78.5	59.0	23.4	متزوج حالياً
Other	5.9	45.7	17.1	14.9	7.0	5.0	1.7	أخرى
Total	100	100	100	100	100	100	100	المجموع
Both Sexes								كلا الجنسين
Never Married	34.4	0.0	1.2	1.9	3.6	31.6	85.4	لم يتزوج أبداً
Currently Married	63.8	88.4	96.4	95.1	94.5	66.6	14.2	متزوج حالياً
Other	1.8	11.6	2.4	3.0	1.9	1.8	0.4	أخرى
Total	100	100	100	100	100	100	100	المجموع

جدول 17: نسبة القوى العاملة المشاركة من بين الأفراد 15 سنة فأكثر في فلسطين حسب الجنس والمحافظة، 2000-2016

Table 17: Labour Force Participation Rate of Individuals Aged 15 Years and Above in Palestine by Sex and Governorate, 2000-2016

Sex and Governorate	2016	2015	2014	2013	2012	2011	2010	2009	2008	2007	2006	2005	2004	2003	2002	2001	2000	الجنس والمحافظة
Males																		ذكور
Jenin	75.1	74.2	74.3	71.2	71.7	72.4	68.3	70.3	68.6	68.4	70.5	71.6	66.3	66.5	72.6	73.5	74.8	جنين
Tubas	76.0	76.0	76.2	75.2	76.3	71.9	69.3	72.0	67.1	65.2	67.7	69.8	70.3	66.9	66.4	69.8	71.1	طوباس
Tulkarm	69.4	72.8	73.8	71.4	66.9	66.5	62.9	64.2	62.2	72.0	69.7	69.0	65.9	60.9	59.3	60.2	72.6	طولكرم
Nablus	76.6	77.4	76.4	77.0	78.3	75.6	69.1	67.4	67.3	68.7	69.1	71.1	70.3	69.3	66.4	72.8	75.4	نابلس
Qalqiliya	80.0	79.5	78.0	76.4	74.8	68.9	67.2	69.5	65.7	69.7	70.9	70.6	66.8	68.6	69.4	68.5	73.1	قلقيلية
Salfit	71.9	72.6	71.6	70.4	67.7	69.8	69.7	67.8	66.1	68.7	69.8	67.5	71.0	69.6	69.2	71.4	72.4	سلفيت
Ramallah & Al-Bireh	67.9	72.0	71.9	69.5	71.0	69.7	67.1	66.2	66.3	68.0	66.4	64.8	65.8	66.2	61.9	64.7	68.1	رام الله والبيرة
Jericho & AL Aghwar	66.4	69.0	73.0	75.3	73.5	76.5	73.4	77.0	77.4	78.0	77.6	78.1	78.5	75.0	74.7	75.9	78.0	أريحا والأغوار
Jerusalem	54.4	53.1	56.5	55.9	58.8	66.5	68.4	67.6	66.9	64.9	65.7	64.4	64.8	65.8	64.3	66.9	67.5	القدس
Bethlehem	75.1	71.2	76.1	72.3	72.9	72.9	71.6	73.1	70.9	69.6	66.1	66.3	66.5	67.8	61.5	72.3	74.5	بيت لحم
Hebron	77.9	76.9	77.0	74.3	74.5	73.7	73.9	73.3	71.0	69.6	70.7	69.2	69.2	70.0	70.4	72.8	75.6	الخليل
Total	72.7	72.7	73.4	71.3	71.4	71.4	69.5	69.5	68.1	68.6	68.8	68.4	67.6	67.5	66.2	69.6	72.6	المجموع
Females																		إناث
Jenin	19.7	21.1	20.1	17.7	22.8	20.8	17.4	16.4	19.1	20.8	23.5	21.6	21.1	18.0	11.2	12.7	18.0	جنين
Tubas	20.8	22.2	26.9	24.9	31.5	30.0	24.6	19.8	16.7	18.0	21.2	22.3	19.7	23.7	13.1	14.6	17.1	طوباس
Tulkarm	19.1	22.8	22.7	21.4	16.6	15.2	14.4	14.9	12.6	15.9	18.4	16.8	19.8	15.9	18.0	14.3	16.6	طولكرم
Nablus	19.4	21.7	23.7	23.3	24.2	22.7	16.4	15.9	15.9	17.0	18.0	17.9	18.1	15.8	14.4	15.3	18.8	نابلس
Qalqiliya	22.7	20.4	20.3	22.3	18.6	18.1	14.9	16.3	17.0	18.3	18.9	17.7	22.0	23.7	17.3	13.5	14.3	قلقيلية
Salfit	15.5	21.1	22.8	19.8	21.5	26.2	23.6	16.1	18.4	20.3	21.1	22.2	26.8	24.3	22.4	15.6	16.1	سلفيت
Ramallah & Al-Bireh	18.8	20.2	18.9	18.0	19.2	21.2	19.8	20.8	19.8	19.6	21.0	17.3	16.3	15.3	15.6	9.5	12.0	رام الله والبيرة
Jericho & AL Aghwar	14.5	17.7	17.6	16.9	19.5	21.5	22.2	22.3	20.9	20.3	17.5	18.2	11.4	11.6	15.2	20.7	17.3	أريحا والأغوار
Jerusalem	6.6	6.3	6.9	6.9	7.6	8.7	8.9	11.4	12.5	13.3	11.2	8.0	9.9	8.7	6.6	8.0	10.1	القدس
Bethlehem	22.2	21.0	24.0	22.3	26.9	24.7	21.7	23.7	23.4	23.3	13.5	10.8	10.2	11.9	10.3	12.9	14.7	بيت لحم
Hebron	17.4	17.8	17.9	17.0	16.9	18.2	19.6	19.3	18.5	19.6	19.3	16.1	14.3	14.1	11.6	12.5	11.5	الخليل
Total	17.7	18.7	19.1	18.0	18.9	19.0	17.2	17.4	17.3	18.3	18.1	15.9	15.9	14.8	12.6	12.1	14.1	المجموع

جدول 17 (تابع): نسبة القوى العاملة المشاركة من بين الأفراد 15 سنة فأكثر في فلسطين حسب الجنس والمحافظة، 2000-2016

Table 17 (Cont.): Labour Force Participation Rate of Individuals Aged 15 Years and Above in Palestine by Sex and Governorate, 2000-2016

Sex and Governorate	2016	2015	2014	2013	2012	2011	2010	2009	2008	2007	2006	2005	2004	2003	2002	2001	2000	الجنس والمحافظة
Both Sexes																		كلا الجنسين
Jenin	47.9	48.4	48.0	45.2	48.1	46.8	42.6	43.1	44.2	44.9	47.6	47.1	44.3	43.3	42.7	44.3	47.3	جنين
Tubas	49.1	49.4	51.6	49.5	54.0	50.8	46.3	45.2	41.3	42.0	44.8	46.2	45.6	44.8	39.8	42.5	44.5	طوباس
Tulkarm	43.9	48.0	48.7	46.9	42.7	41.8	39.7	39.8	37.7	44.3	44.1	43.1	43.6	39.4	39.5	37.6	44.8	طولكرم
Nablus	47.8	49.1	50.2	50.9	51.6	49.3	43.2	41.9	41.7	42.8	43.7	44.9	44.2	42.5	41.0	44.5	47.6	نابلس
Qalqiliya	52.8	51.4	50.3	49.8	47.6	44.8	42.5	43.9	42.1	44.7	45.6	44.8	44.5	46.6	43.7	41.6	44.0	قلقيلية
Salfit	45.6	48.0	47.5	45.9	45.6	48.2	47.0	42.8	43.2	45.0	45.6	44.9	49.5	47.2	46.0	43.1	44.0	سلفيت
Ramallah & Al-Bireh	43.7	46.5	45.4	43.8	44.8	45.3	43.0	43.2	43.0	43.6	43.5	40.9	41.1	40.6	38.6	37.4	40.1	رام الله والبيرة
Jericho & AL Aghwar	40.0	42.9	44.3	45.3	45.8	49.0	48.6	49.3	48.5	48.2	46.9	47.5	43.5	41.6	43.8	47.4	47.3	أريحا والأغوار
Jerusalem	30.3	29.2	31.0	30.5	32.7	37.8	39.0	40.0	39.8	39.2	38.6	36.6	37.8	37.5	35.5	37.6	39.1	القدس
Bethlehem	49.0	46.9	51.5	48.7	50.3	48.8	46.6	48.2	46.9	46.8	40.5	38.9	38.7	40.2	37.2	44.2	45.6	بيت لحم
Hebron	48.4	48.1	48.0	46.1	46.3	46.6	47.5	47.3	45.7	45.4	45.9	43.5	42.5	42.9	41.6	42.9	44.2	الخليل
Total	45.6	46.1	46.6	45.0	45.5	45.5	43.7	43.8	43.0	43.7	43.8	42.5	42.2	41.5	39.8	41.3	43.8	المجموع

جدول 17 (تابع): نسبة القوى العاملة المشاركة من بين الأفراد 15 سنة فأكثر في فلسطين حسب الجنس والمحافظة، 2000-2016

Table 17 (Cont.): Labour Force Participation Rate of Individuals Aged 15 Years and Above in Palestine by Sex and Governorate, 2000-2016

Sex and Governorate	2016	2015	2014	2013	2012	2011	2010	2009	2008	2007	2006	2005	2004	2003	2002	2001	2000	الجنس والمحافظة
Males																		ذكور
North Gaza	67.3	67.8	67.0	65.4	63.8	64.1	59.0	61.6	65.2	62.5	61.9	64.7	63.9	64.9	61.4	59.0	63.4	شمال غزة
Gaza	70.3	70.8	66.1	65.2	66.0	63.4	60.6	61.2	63.4	66.2	67.1	65.7	65.1	66.5	61.8	60.4	66.0	غزة
Dier Al-Balah	68.0	67.8	68.5	64.6	63.0	63.8	62.8	60.2	61.9	62.4	62.0	61.1	61.3	63.7	60.7	56.6	61.6	دير البلح
Khan Yunis	69.4	70.2	69.5	66.3	65.9	65.5	66.0	64.9	64.6	65.7	61.4	61.6	60.9	62.8	60.4	57.2	60.4	خان يونس
Rafah	74.3	77.2	74.4	69.3	65.1	62.8	64.3	66.1	64.7	62.1	57.0	57.8	57.3	62.4	61.7	56.9	63.4	رفح
Total	69.6	70.4	68.2	65.8	65.0	63.9	62.1	62.5	63.9	64.4	63.0	63.1	62.6	64.6	61.2	58.5	63.4	المجموع
Females																		إناث
North Gaza	18.8	15.8	14.7	13.2	11.9	11.3	8.7	10.2	12.5	8.2	7.8	7.4	8.0	10.3	6.8	6.5	10.8	شمال غزة
Gaza	17.7	17.3	16.4	14.5	12.7	10.4	8.2	10.8	8.6	7.0	6.4	8.0	8.4	6.8	5.5	6.0	7.8	غزة
Dier Al-Balah	26.8	24.7	25.4	16.9	16.6	13.1	13.4	17.0	15.2	12.3	11.8	14.1	13.6	10.9	8.5	7.8	12.1	دير البلح
Khan Yunis	26.5	20.9	24.1	18.3	16.8	14.1	10.7	12.4	11.8	17.1	9.0	9.0	8.4	11.7	5.9	7.7	13.3	خان يونس
Rafah	27.4	25.6	26.3	19.6	19.5	16.3	13.6	12.5	14.3	14.6	7.7	8.6	8.1	8.3	6.7	8.8	12.2	رفح
Total	22.0	19.7	20.0	16.0	14.7	12.4	10.2	12.2	11.7	11.0	8.1	9.1	9.1	9.2	6.4	7.0	10.6	المجموع
Both Sexes																		كلا الجنسين
North Gaza	43.4	42.3	41.4	39.7	38.1	37.6	33.9	36.2	39.4	36.2	35.7	36.5	36.4	38.1	34.1	32.4	37.2	شمال غزة
Gaza	44.0	44.2	41.5	40.2	39.8	37.6	35.1	36.4	36.4	36.7	36.5	37.1	37.1	37.3	34.5	33.5	37.2	غزة
Dier Al-Balah	47.9	46.9	47.4	40.5	39.9	38.4	38.2	38.7	38.5	37.0	36.8	37.9	37.6	36.8	34.6	32.5	37.2	دير البلح
Khan Yunis	48.4	45.7	47.0	42.6	41.4	39.9	38.4	39.3	38.4	41.9	36.4	35.9	35.4	38.1	33.6	33.2	37.5	خان يونس
Rafah	51.0	51.6	50.3	44.8	42.8	39.9	38.7	38.8	39.7	38.7	33.0	33.7	32.9	35.1	34.1	33.8	38.5	رفح
Total	46.1	45.3	44.4	41.2	40.1	38.4	36.4	37.6	38.1	37.9	36.0	36.5	36.2	37.3	34.2	33.2	37.4	المجموع
Palestine																		فلسطين
Males	71.6	71.9	71.5	69.3	69.1	68.7	66.8	67.0	66.6	67.1	66.7	66.5	65.9	66.5	64.5	65.8	69.5	ذكور
Females	19.3	19.1	19.4	17.3	17.4	16.6	14.7	15.5	15.3	15.7	14.6	13.5	13.5	12.8	10.5	10.4	12.9	إناث
Both Sexes	45.8	45.8	45.8	43.6	43.6	43.0	41.1	41.6	41.2	41.7	41.0	40.4	40.1	40.0	37.9	38.5	41.6	كلا الجنسين

جدول 18: معدل البطالة من بين المشاركين في القوى العاملة للأفراد 15 سنة فأكثر في فلسطين حسب الجنس والمحافظة، 2000-2016

Table 18: Unemployment Rate Among labour Force Participants of Individuals Aged 15 Years and Above in Palestine by Sex and Governorate, 2000-2016

Sex and Governorate	2016	2015	2014	2013	2012	2011	2010	2009	2008	2007	2006	2005	2004	2003	2002	2001	2000	الجنس والمحافظة
Males																		ذكور
Jenin	15.7	13.8	12.3	16.3	13.1	12.4	15.5	18.7	24.7	20.3	23.5	25.7	30.7	39.0	48.2	40.9	18.4	جنين
Tubas	15.5	15.7	11.5	13.2	13.9	14.2	11.5	11.4	16.7	20.3	17.5	18.3	22.9	27.0	41.8	33.6	16.3	طوباس
Tulkarm	12.8	13.4	11.0	14.0	26.1	20.8	20.1	18.5	20.1	19.4	21.6	21.4	22.8	26.9	25.9	22.3	17.3	طولكرم
Nablus	12.0	12.9	14.2	11.9	10.7	11.9	13.7	12.9	15.0	15.4	16.9	16.8	20.0	25.9	30.7	23.0	10.2	نابلس
Qalqiliya	10.3	11.0	11.1	11.9	20.3	20.4	18.6	20.3	22.7	16.9	16.1	21.2	24.2	27.1	30.8	36.7	18.2	قلقيلية
Salfit	14.0	11.9	14.1	17.6	13.8	13.9	12.8	14.1	18.8	18.2	18.2	22.1	21.7	27.3	34.4	47.0	18.8	سلفيت
Ramallah & Al-Bireh	14.8	17.6	12.9	15.8	16.7	15.6	15.5	17.3	17.5	15.7	15.4	16.2	20.8	21.8	28.1	28.4	9.9	رام الله والبيرة
Jericho & AL Aghwar	9.6	12.3	16.6	13.9	15.6	12.0	13.3	8.7	10.0	7.8	14.9	13.0	12.3	9.2	11.6	12.8	7.9	أريحا والأغوار
Jerusalem	15.7	12.3	17.1	16.9	17.5	12.0	11.1	11.5	12.7	15.4	14.8	18.3	25.1	24.3	31.0	17.2	12.4	القدس
Bethlehem	18.0	11.4	17.8	19.9	20.4	18.4	20.3	20.4	23.2	18.8	13.8	14.2	23.2	19.8	22.7	12.1	10.4	بيت لحم
Hebron	18.4	18.3	18.9	21.7	20.6	19.9	21.1	23.4	27.8	23.9	24.9	27.9	27.6	23.3	28.7	17.0	10.5	الخليل
Total	15.5	15.0	15.2	16.8	17.3	15.9	16.6	17.5	20.4	18.5	19.1	20.8	24.3	25.5	30.8	23.4	12.6	المجموع
Females																		إناث
Jenin	34.0	24.5	31.5	30.3	21.5	17.4	15.1	19.0	14.6	14.1	21.3	23.2	20.4	19.1	20.1	10.1	7.2	جنين
Tubas	31.3	26.6	27.0	24.1	20.0	17.1	12.8	20.0	17.0	18.8	25.9	25.4	17.2	17.8	25.3	14.6	13.4	طوباس
Tulkarm	31.9	32.0	22.1	25.2	35.0	28.7	32.5	36.0	34.1	25.5	22.4	22.6	19.5	14.4	14.7	12.9	13.1	طولكرم
Nablus	31.5	31.0	28.8	23.8	27.6	24.7	13.7	12.8	18.3	16.2	19.8	22.6	22.4	23.2	22.0	21.1	14.5	نابلس
Qalqiliya	24.2	22.8	18.8	20.5	26.6	27.8	25.8	37.2	26.2	13.9	17.1	18.8	14.7	8.6	10.7	9.1	13.4	قلقيلية
Salfit	23.1	28.6	33.0	25.6	32.3	21.8	22.4	22.7	21.3	21.0	14.7	18.4	10.8	10.3	11.2	11.3	13.6	سلفيت
Ramallah & Al-Bireh	21.1	27.5	21.1	18.0	20.1	19.0	18.2	16.3	15.8	17.0	18.8	13.7	15.9	13.6	16.3	7.9	7.1	رام الله والبيرة
Jericho & AL Aghwar	16.9	22.7	22.7	22.9	28.2	18.1	10.8	5.9	9.4	16.9	12.2	13.8	15.7	9.9	6.8	5.4	3.9	أريحا والأغوار
Jerusalem	13.1	26.8	34.0	23.0	19.9	22.0	17.7	13.5	9.5	9.1	8.3	10.9	14.3	12.7	5.3	4.9	6.5	القدس
Bethlehem	32.9	22.3	30.2	23.9	19.7	21.5	24.1	19.5	14.0	13.3	13.4	8.4	5.6	8.8	4.4	5.4	5.6	بيت لحم
Hebron	34.0	25.2	28.4	33.9	30.3	26.1	22.5	18.9	18.4	15.5	16.3	16.6	12.8	14.9	10.9	9.2	10.4	الخليل
Total	29.8	26.7	27.4	25.9	25.3	22.6	19.7	18.8	17.1	15.5	17.6	18.2	16.5	15.4	14.0	10.7	9.9	المجموع

جدول 18 (تابع) : معدل البطالة من بين المشاركين في القوى العاملة للأفراد 15 سنة فأكثر في فلسطين حسب الجنس والمحافظة، 2000-2016

Table 18 (Cont.): Unemployment Rate Among labour Force Participants of Individuals Aged 15 Years and Above in Palestine by Sex and Governorate, 2000-2016

Sex and Governorate	2016	2015	2014	2013	2012	2011	2010	2009	2008	2007	2006	2005	2004	2003	2002	2001	2000	الجنس والمحافظة
Both Sexes																		كلا الجنسين
Jenin	19.3	16.1	16.2	18.9	15.0	13.5	15.4	18.8	22.6	18.9	23.0	25.1	28.3	35.0	44.6	36.7	16.4	جنين
Tubas	18.7	18.1	15.5	16.0	15.6	15.0	11.8	13.3	16.8	20.0	19.5	20.0	21.7	24.5	39.1	30.4	15.7	طوباس
Tulkarm	17.0	17.8	13.5	16.5	27.7	22.2	22.3	21.8	22.4	20.4	21.8	21.7	22.1	24.5	23.5	20.5	16.5	طولكرم
Nablus	16.0	17.0	17.6	14.6	14.6	14.8	13.7	12.9	15.6	15.5	17.5	17.9	20.5	25.4	29.2	22.7	11.1	نابلس
Qalqiliya	13.1	13.2	12.6	13.8	21.5	21.8	19.8	23.4	23.4	16.3	16.3	20.7	21.9	22.5	26.9	32.3	17.5	قلقيلية
Salfit	15.4	15.4	18.6	19.3	17.9	16.0	15.2	15.7	19.3	18.8	17.4	21.2	18.8	23.0	28.8	40.4	17.8	سلفيت
Ramallah & Al-Bireh	16.2	19.7	14.6	16.3	17.4	16.4	16.1	17.1	17.1	16.0	16.2	15.6	19.8	20.3	25.7	25.8	9.5	رام الله والبيرة
Jericho & AL Aghwar	10.9	14.5	17.9	15.6	18.4	13.3	12.7	8.0	9.8	9.7	14.4	13.1	12.8	9.3	10.8	11.1	7.2	أريحا والأغوار
Jerusalem	15.4	13.9	19.0	17.6	17.8	13.2	11.9	11.8	12.2	14.4	13.9	17.5	23.7	23.0	28.6	15.9	11.7	القدس
Bethlehem	21.3	13.7	20.6	20.8	20.2	19.2	21.2	20.2	20.9	17.4	13.7	13.4	20.9	18.1	20.3	11.2	9.6	بيت لحم
Hebron	21.1	19.6	20.6	23.9	22.3	21.0	21.4	22.5	25.9	22.1	23.1	25.9	25.1	22.0	26.3	15.8	10.5	الخليل
Total	18.2	17.3	17.7	18.6	19.0	17.3	17.2	17.8	19.7	17.9	18.8	20.4	22.8	23.7	28.2	21.6	12.2	المجموع

جدول 18 (تابع) : معدل البطالة من بين المشاركين في القوى العاملة للأفراد 15 سنة فأكثر في فلسطين حسب الجنس والمحافظة، 2000-2016

Table 18 (Cont.): Unemployment Rate Among labour Force Participants of Individuals Aged 15 Years and Above in Palestine by Sex and Governorate, 2000-2016

Sex and Governorate	2016	2015	2014	2013	2012	2011	2010	2009	2008	2007	2006	2005	2004	2003	2002	2001	2000	الجنس والمحافظة
Males																		ذكور
North Gaza	37.8	37.7	39.8	28.0	29.9	25.9	34.9	35.7	39.8	31.8	39.7	33.9	37.5	27.7	38.6	36.4	17.0	شمال غزة
Gaza	28.0	31.0	35.6	24.8	23.9	24.4	34.0	33.6	37.3	23.7	33.2	25.5	32.9	27.3	36.6	33.7	17.1	غزة
Dier Al-Balah	38.0	44.3	44.2	22.5	24.4	22.5	38.5	32.1	41.8	33.6	35.9	33.6	36.6	31.1	40.0	34.4	21.8	دير البلح
Khan Yunis	39.5	37.8	44.0	33.1	29.6	28.2	41.5	47.9	47.9	36.6	36.2	31.2	39.6	34.3	39.6	37.6	21.5	خان يونس
Rafah	34.3	34.5	42.2	32.9	28.6	29.5	32.4	36.8	34.0	27.7	30.3	28.8	36.2	29.1	42.7	35.2	19.4	رفح
Total	34.4	35.9	40.1	27.8	26.8	25.8	36.2	37.3	40.2	29.7	35.1	29.6	35.8	29.5	38.9	35.2	18.9	المجموع
Females																		إناث
North Gaza	64.6	59.5	52.3	52.5	48.8	43.1	42.2	42.2	36.0	29.6	32.8	30.5	29.8	27.1	21.2	19.9	12.4	شمال غزة
Gaza	61.1	59.3	57.9	51.4	52.1	39.3	38.8	39.3	46.1	38.0	33.5	37.4	31.6	32.0	29.8	18.4	20.9	غزة
Dier Al-Balah	61.0	58.9	65.2	62.9	54.9	43.2	41.4	46.6	46.5	25.9	29.9	41.2	37.6	32.9	38.1	32.3	26.4	دير البلح
Khan Yunis	72.0	58.2	53.5	48.1	46.2	49.6	64.0	57.1	41.7	25.1	34.5	30.7	27.3	18.6	24.0	24.8	15.3	خان يونس
Rafah	69.0	63.1	54.2	54.0	47.5	46.9	55.1	46.0	43.3	31.6	28.7	29.9	27.2	20.7	23.7	28.6	18.7	رفح
Total	65.2	59.6	56.8	53.1	50.1	44.0	47.8	45.8	42.8	29.7	32.2	35.2	31.4	26.6	28.0	23.8	18.7	المجموع
Both Sexes																		كلا الجنسين
North Gaza	43.6	41.7	42.0	32.0	32.8	28.5	35.8	36.6	39.2	31.5	39.0	33.6	36.6	27.6	36.9	34.7	16.3	شمال غزة
Gaza	34.6	36.5	40.0	29.5	28.3	26.4	34.5	34.4	38.3	25.1	33.2	26.7	32.7	27.7	36.1	32.4	17.5	غزة
Dier Al-Balah	44.3	48.0	49.7	31.0	30.7	26.1	39.0	35.2	42.7	32.3	34.9	35.0	36.8	31.4	39.8	34.1	22.5	دير البلح
Khan Yunis	48.2	42.5	46.4	36.3	33.0	32.0	44.7	49.3	46.9	34.3	36.0	31.1	38.2	31.9	38.3	36.2	20.4	خان يونس
Rafah	43.6	41.6	45.4	37.5	32.8	33.0	36.4	38.4	35.7	28.5	30.1	29.0	35.1	28.1	40.9	34.4	19.3	رفح
Total	41.7	41.0	43.9	32.6	31.0	28.7	37.8	38.6	40.6	29.7	34.8	30.3	35.3	29.1	37.9	34.0	18.9	المجموع
Palestine																		فلسطين
Males	22.2	22.5	23.9	20.6	20.5	19.2	23.1	24.1	27.2	22.3	24.4	23.8	28.1	26.8	33.5	27.1	14.6	ذكور
Females	44.7	39.2	38.4	35.0	32.9	28.4	26.8	26.4	24.2	19.1	20.5	22.2	20.0	18.2	17.0	13.8	12.4	إناث
Both Sexes	26.9	25.9	26.9	23.4	23.0	20.9	23.7	24.5	26.6	21.7	23.7	23.5	26.8	25.5	31.2	25.3	14.3	كلا الجنسين

جدول 19: نسبة المشاركة في القوى العاملة ومعدل البطالة من بين المشاركين في القوى العاملة للأفراد 15 سنة فأكثر في فلسطين حسب

المنطقة وحالة اللجوء ونوع التجمع السكاني والجنس، 2016

Table 19: Labour Force Participation Rate and Unemployment Rate Among labour Force Participants of Individuals Aged 15 Years and Above in Palestine by Region, Refugee Status, Type of locality and Sex, 2016

Region, Refugee Status and Type of locality	معدل البطالة			نسبة المشاركة في القوى العاملة			المنطقة وحالة اللجوء ونوع التجمع السكاني
	Unemployment Rate			Labour Force Participation Rate			
	Sex		الجنس	Sex		الجنس	
	المجموع	إناث	ذكور	المجموع	إناث	ذكور	
	Total	Females	Males	Total	Females	Males	
Region and Refugee Status							المنطقة وحالة اللجوء
West Bank							الضفة الغربية
Refugee	19.1	30.6	16.2	45.4	18.9	71.6	لاجئ
Non-Refugee	17.9	29.5	15.2	45.6	17.2	73.1	غير لاجئ
Total	18.2	29.8	15.5	45.6	17.7	72.7	المجموع
Gaza Strip							قطاع غزة
Refugee	42.8	64.4	35.3	46.6	24.3	68.2	لاجئ
Non-Refugee	39.4	67.6	32.6	45.2	17.6	72.4	غير لاجئ
Total	41.7	65.2	34.4	46.1	22.0	69.6	المجموع
Palestine							فلسطين
Refugee	33.3	52.5	27.4	46.1	22.1	69.6	لاجئ
Non-Refugee	22.3	37.7	18.8	45.5	17.3	73.0	غير لاجئ
Total	26.9	44.7	22.2	45.8	19.3	71.6	المجموع
Region and Type of locality							المنطقة ونوع التجمع السكاني
West Bank							الضفة الغربية
Urban	17.7	29.3	14.9	45.2	17.6	72.2	حضر
Rural	18.6	29.6	16.0	46.6	17.7	74.7	ريف
Refugee Camps	22.6	35.5	19.3	44.5	18.5	69.7	مخيمات اللاجئين
Total	18.2	29.8	15.5	45.6	17.7	72.7	المجموع
Gaza Strip							قطاع غزة
Urban	40.5	64.0	33.4	46.1	21.6	70.1	حضر
Rural	52.8	75.9	44.7	47.5	25.0	69.1	ريف
Refugee Camps	45.6	69.2	37.6	46.0	23.7	67.5	مخيمات اللاجئين
Total	41.7	65.2	34.4	46.1	22.0	69.6	المجموع
Palestine							فلسطين
Urban	27.2	45.5	22.4	45.6	19.2	71.3	حضر
Rural	20.4	33.0	17.4	46.7	18.1	74.4	ريف
Refugee Camps	36.9	58.1	30.4	45.4	21.7	68.3	مخيمات اللاجئين
Total	26.9	44.7	22.2	45.8	19.3	71.6	المجموع

جدول 20: التوزيع النسبي للعاملين 15 سنة فأكثر من فلسطين حسب المنطقة والجنس ومكان العمل، 2000-2016

Table 20: Percentage Distribution of Employed Individuals Aged 15 Years and Above from Palestine by Region, Sex and Place of Work, 2000-2016

Years and Region	Sex and Place of Work								الجنس ومكان العمل				السنوات والمنطقة				
	Both Sexes				كلا الجنسين				Females		إناث			Males		ذكور	
	المجموع Total	إسرائيل والمستوطنات Israel and Settlements	قطاع غزة Gaza Strip	الضفة الغربية West Bank	المجموع Total	إسرائيل والمستوطنات Israel and Settlements	قطاع غزة Gaza Strip	الضفة الغربية West Bank	المجموع Total	إسرائيل والمستوطنات Israel and Settlements	قطاع غزة Gaza Strip	الضفة الغربية West Bank					
2000																	2000
West Bank	100	21.4	0.1	78.5	100	2.2	0.1	97.7	100	25.1	0.1	74.8	الضفة الغربية				
Gaza Strip	100	12.6	84.4	3.0	100	0.3	99.5	0.2	100	14.6	81.9	3.5	قطاع غزة				
Palestine	100	18.8	24.8	56.4	100	1.7	26.2	72.1	100	22.0	24.6	53.4	فلسطين				
2001																	2001
West Bank	100	16.4	0.0	83.6	100	2.1	0.0	97.9	100	19.2	0.0	80.8	الضفة الغربية				
Gaza Strip	100	1.8	96.1	2.1	100	0.0	100.0	0.0	100	2.1	95.6	2.3	قطاع غزة				
Palestine	100	12.5	25.4	62.1	100	1.7	20.8	77.5	100	14.5	26.2	59.3	فلسطين				
2002																	2002
West Bank	100	12.0	0.0	88.0	100	1.9	0.0	98.1	100	14.3	0.0	85.7	الضفة الغربية				
Gaza Strip	100	2.5	96.8	0.7	100	0.1	99.8	0.1	100	2.8	96.4	0.8	قطاع غزة				
Palestine	100	9.3	27.5	63.2	100	1.5	18.6	79.9	100	10.8	29.3	59.9	فلسطين				
2003																	2003
West Bank	100	11.2	0.0	88.8	100	2.1	0.0	97.9	100	13.4	0.0	86.6	الضفة الغربية				
Gaza Strip	100	3.1	96.8	0.1	100	0.0	99.8	0.2	100	3.5	96.4	0.1	قطاع غزة				
Palestine	100	8.7	30.0	61.3	100	1.6	22.4	76.0	100	10.2	31.6	58.2	فلسطين				
2004																	2004
West Bank	100	10.7	0.0	89.3	100	1.4	0.0	98.6	100	13.1	0.0	86.9	الضفة الغربية				
Gaza Strip	100	1.1	98.8	0.1	100	0.0	100.0	0.0	100	1.3	98.6	0.1	قطاع غزة				
Palestine	100	8.0	27.8	64.2	100	1.1	20.2	78.7	100	9.6	29.4	61.0	فلسطين				
2005																	2005
West Bank	100	12.9	0.0	87.1	100	1.4	0.0	98.6	100	15.6	0.0	84.4	الضفة الغربية				
Gaza Strip	100	0.4	99.5	0.1	100	0.0	100.0	0.0	100	0.5	99.4	0.1	قطاع غزة				
Palestine	100	9.3	28.9	61.8	100	1.1	19.8	79.1	100	10.9	30.7	58.4	فلسطين				

جدول 20 (تابع): التوزيع النسبي للعاملين 15 سنة فأكثر من فلسطين حسب المنطقة والجنس ومكان العمل، 2000-2016

Table 20 (Cont.): Percentage Distribution of Employed Individuals Aged 15 Years and Above from Palestine by Region, Sex and Place of Work, 2000-2016

Years and Region	Sex and Place of Work								الجنس ومكان العمل				السنوات والمنطقة												
	Both Sexes				كلا الجنسين				Females					إناث				Males				ذكور			
	المجموع Total	إسرائيل والمستوطنات Israel and Settlements	قطاع غزة Gaza Strip	الضفة الغربية West Bank	المجموع Total	إسرائيل والمستوطنات Israel and Settlements	قطاع غزة Gaza Strip	الضفة الغربية West Bank	المجموع Total	إسرائيل والمستوطنات Israel and Settlements	قطاع غزة Gaza Strip	الضفة الغربية West Bank													
2006																	2006								
West Bank	100	11.7	0.0	88.3	100	0.8	0.0	99.2	100	14.5	0.0	85.5	الضفة الغربية												
Gaza Strip	100	0.1	99.8	0.1	100	0.0	100.0	0.0	100	0.1	99.8	0.1	قطاع غزة												
Palestine	100	8.6	26.5	64.9	100	0.7	16.9	82.4	100	10.4	28.7	60.9	فلسطين												
2007																	2007								
West Bank	100	12.5	0.0	87.5	100	1.1	0.0	98.9	100	15.6	0.0	84.4	الضفة الغربية												
Gaza Strip	100	0.0	100.0	0.0	100	0.0	100.0	0.0	100	0.0	100.0	0.0	قطاع غزة												
Palestine	100	8.9	29.1	62.0	100	0.9	21.6	77.5	100	10.8	30.9	58.3	فلسطين												
2008																	2008								
West Bank	100	13.8	0.0	86.2	100	1.1	0.0	98.9	100	17.1	0.0	82.9	الضفة الغربية												
Gaza Strip	100	0.0	99.9	0.1	100	0.0	100.0	0.0	100	0.0	99.9	0.1	قطاع غزة												
Palestine	100	10.1	26.7	63.2	100	0.9	20.6	78.5	100	12.3	28.1	59.6	فلسطين												
2009																	2009								
West Bank	100	13.9	0.0	86.1	100	1.1	0.0	98.9	100	17.0	0.0	83.0	الضفة الغربية												
Gaza Strip	100	0.0	100.0	0.0	100	0.0	100.0	0.0	100	0.0	100.0	0.0	قطاع غزة												
Palestine	100	10.2	26.4	63.4	100	0.8	20.7	78.5	100	12.3	27.7	60.0	فلسطين												
2010																	2010								
West Bank	100	14.2	0.0	85.8	100	1.1	0.0	98.9	100	17.3	0.0	82.7	الضفة الغربية												
Gaza Strip	100	0.0	100.0	0.0	100	0.0	100.0	0.0	100	0.0	100.0	0.0	قطاع غزة												
Palestine	100	10.5	26.0	63.5	100	0.9	17.8	81.3	100	12.5	27.7	59.8	فلسطين												
2011																	2011								
West Bank	100	14.0	0.0	86.0	100	1.0	0.0	99.0	100	17.1	0.0	82.9	الضفة الغربية												
Gaza Strip	100	0.0	100.0	0.0	100	0.0	100.0	0.0	100	0.0	100.0	0.0	قطاع غزة												
Palestine	100	10.0	29.1	60.9	100	0.8	21.1	78.1	100	11.9	30.8	57.3	فلسطين												

جدول 20 (تابع): التوزيع النسبي للعاملين 15 سنة فأكثر من فلسطين حسب المنطقة والجنس ومكان العمل، 2000-2016

Table 20 (Cont.): Percentage Distribution of Employed Individuals Aged 15 Years and Above from Palestine by Region, Sex and Place of Work, 2000-2016

Years and Region	Sex and Place of Work								الجنس ومكان العمل				السنوات والمنطقة
	Both Sexes				Females				Males				
	المجموع Total	إسرائيل والمستوطنات Israel and Settlements	قطاع غزة Gaza Strip	الضفة الغربية West Bank	المجموع Total	إسرائيل والمستوطنات Israel and Settlements	قطاع غزة Gaza Strip	الضفة الغربية West Bank	المجموع Total	إسرائيل والمستوطنات Israel and Settlements	قطاع غزة Gaza Strip	الضفة الغربية West Bank	
2012													2012
West Bank	100	13.8	0.0	86.2	100	1.1	0.0	98.9	100	16.7	0.0	83.3	الضفة الغربية
Gaza Strip	100	0.0	99.9	0.1	100	0.0	100.0	0.0	100	0.0	99.9	0.1	قطاع غزة
Palestine	100	9.7	29.9	60.4	100	0.8	22.8	76.4	100	11.5	31.3	57.2	فلسطين
2013													2013
West Bank	100	16.1	0.0	83.9	100	0.9	0.0	99.1	100	19.4	0.0	80.6	الضفة الغربية
Gaza Strip	100	0.0	99.9	0.1	100	0.0	100.0	0.0	100	0.0	99.9	0.1	قطاع غزة
Palestine	100	11.2	30.2	58.6	100	0.7	24.3	75.0	100	13.3	31.4	55.3	فلسطين
2014													2014
West Bank	100	16.1	0.0	83.9	100	1.1	0.0	98.9	100	19.4	0.0	80.6	الضفة الغربية
Gaza Strip	100	0.0	99.9	0.1	100	0.0	100.0	0.0	100	0.0	99.9	0.1	قطاع غزة
Palestine	100	11.7	27.2	61.1	100	0.8	26.4	72.8	100	14.1	27.4	58.5	فلسطين
2015													2015
West Bank	100	16.5	0.0	83.5	100	0.9	0.0	99.1	100	19.8	0.0	80.2	الضفة الغربية
Gaza Strip	100	0.0	99.9	0.1	100	0.0	100.0	0.0	100	0.0	99.9	0.1	قطاع غزة
Palestine	100	11.7	28.8	59.5	100	0.7	25.2	74.1	100	14.0	29.6	56.4	فلسطين
2016													2016
West Bank	100	17.0	0.0	83.0	100	0.7	0.0	99.3	100	20.2	0.0	79.8	الضفة الغربية
Gaza Strip	100	0.0	99.9	0.1	100	0.0	100.0	0.0	100	0.0	99.8	0.2	قطاع غزة
Palestine	100	12.0	29.5	58.5	100	0.5	26.4	73.1	100	14.1	30.1	55.8	فلسطين

جدول 21: التوزيع النسبي للعاملين 15 سنة فأكثر من فلسطين حسب الجنس والنشاط الاقتصادي، 2000-2016

Table 21: Percentage Distribution of Employed Individuals Aged 15 Years and Above from Palestine by Sex and Economic Activity, 2000-2016

Sex and Economic Activity	2016	2015	2014	2013	2012	2011	2010	2009	2008	2007	2006	2005	2004	2003	2002	2001	2000	الجنس والنشاط الاقتصادي
Males																		ذكور
Agriculture, Hunting & Fishing	7.0	7.8	8.2	8.5	8.9	9.7	9.9	9.9	10.7	11.1	12.6	11.4	12.4	12.5	12.4	9.6	10.3	الزراعة والصيد والحراجه وصيد الأسماك
Mining, Quarrying & Manufacturing	13.8	13.4	13.2	12.6	12.6	12.5	12.2	12.8	13.0	13.3	13.1	13.8	13.6	13.5	13.7	14.6	14.7	التعدين والمحاجر والصناعة التحويلية
Construction	19.5	18.6	18.4	18.6	17.3	16.7	15.8	14.3	13.1	13.4	13.4	15.3	14.0	15.6	12.8	16.7	23.0	البناء والتشييد
Commerce, Hotels & Restaurants	22.6	22.5	22.3	21.9	21.9	22.7	21.5	21.7	22.7	22.1	21.6	21.4	22.1	22.3	22.3	21.6	19.1	التجارة والمطاعم والفنادق
Transportation, Storage & Communication	7.1	6.8	6.3	7.5	7.6	7.3	7.0	6.6	5.9	6.8	6.6	6.6	6.4	6.8	6.5	6.4	5.7	النقل والتخزين والاتصالات
Services & Other Branches	30.0	30.9	31.6	30.9	31.7	31.1	33.6	34.7	34.6	33.3	32.7	31.5	31.5	29.3	32.3	31.1	27.2	الخدمات والفروع الأخرى
Total	100	100	100	100	100	100	100	100	100	100	100	100	100	100	100	100	100	المجموع
Females																		إناث
Agriculture, Hunting & Fishing	9.0	13.1	20.9	20.9	23.7	22.2	21.4	20.5	28.8	36.8	35.1	32.9	34.1	34.3	30.3	26.7	34.7	الزراعة والصيد والحراجه وصيد الأسماك
Mining, Quarrying & Manufacturing	11.0	11.0	9.8	9.9	8.5	8.6	7.5	8.9	9.2	9.5	8.6	8.2	8.0	7.6	8.1	9.6	11.1	التعدين والمحاجر والصناعة التحويلية
Construction	0.6	0.6	0.7	0.2	0.3	0.4	0.3	0.1	0.4	0.2	0.2	0.3	0.2	0.1	0.2	0.7	0.3	البناء والتشييد
Commerce, Hotels & Restaurants	12.0	11.3	10.3	8.4	8.4	8.5	8.1	7.4	7.5	7.8	7.5	8.3	7.2	8.2	7.2	8.2	7.6	التجارة والمطاعم والفنادق
Transportation, Storage & Communication	2.0	1.1	1.3	1.3	1.1	0.6	0.9	1.3	0.6	0.4	0.9	0.6	0.6	0.5	0.4	0.4	0.6	النقل والتخزين والاتصالات
Services & Other Branches	65.4	62.9	57.0	59.3	58.0	59.7	61.8	61.8	53.5	45.3	47.7	49.7	49.9	49.3	53.8	54.4	45.7	الخدمات والفروع الأخرى
Total	100	100	100	100	100	100	100	100	100	100	100	100	100	100	100	100	100	المجموع
Both Sexes																		كلا الجنسين
Agriculture, Hunting & Fishing	7.4	8.7	10.4	10.5	11.5	11.9	11.8	11.8	14.1	16.1	16.7	15.0	16.4	16.2	15.3	12.2	14.1	الزراعة والصيد والحراجه وصيد الأسماك
Mining, Quarrying & Manufacturing	13.4	13.0	12.6	12.2	11.9	11.8	11.4	12.1	12.3	12.5	12.3	12.9	12.6	12.5	12.7	13.8	14.2	التعدين والمحاجر والصناعة التحويلية
Construction	16.5	15.5	15.3	15.6	14.4	13.9	13.2	11.7	10.7	10.9	11.0	12.8	11.5	12.9	10.7	14.2	19.4	البناء والتشييد
Commerce, Hotels & Restaurants	20.9	20.6	20.2	19.6	19.6	20.3	19.3	19.1	19.8	19.4	19.0	19.2	19.4	19.9	19.8	19.5	17.3	التجارة والمطاعم والفنادق
Transportation, Storage & Communication	6.3	5.8	5.4	6.4	6.5	6.1	6.0	5.7	4.9	5.5	5.6	5.6	5.3	5.7	5.5	5.5	4.9	النقل والتخزين والاتصالات
Services & Other Branches	35.5	36.4	36.1	35.7	36.1	36.0	38.3	39.6	38.2	35.6	35.4	34.5	34.8	32.8	36.0	34.8	30.1	الخدمات والفروع الأخرى
Total	100	100	100	100	100	100	100	100	100	100	100	100	100	100	100	100	100	المجموع

جدول 22: التوزيع النسبي للعاملين 15 سنة فأكثر من فلسطين حسب الجنس والنشاط الاقتصادي ومكان العمل، 2016

Table 22: Percentage Distribution of Employed Individuals Aged 15 Years and Above from Palestine by Sex, Economic Activity and Place of Work, 2016

Sex and Economic Activity	Place of Work مكان العمل				الجنس والنشاط الاقتصادي
	المجموع Total	إسرائيل والمستوطنات Israel and Settlements	قطاع غزة Gaza Strip	الضفة الغربية West Bank	
Males					ذكور
Agriculture, Hunting & Fishing	7.0	8.1	5.8	7.5	الزراعة والصيد والحراجه وصيد الأسماك
Mining, Quarrying & Manufacturing	13.8	12.9	6.8	17.8	التعدين والمحاجر والصناعة التحويلية
Construction	19.5	64.1	7.3	14.8	البناء والتشييد
Commerce, Hotels & Restaurants	22.6	10.7	23.1	25.3	التجارة والمطاعم والفنادق
Transportation, Storage & Communication	7.1	2.2	8.0	7.8	النقل والتخزين والاتصالات
Services & Other Branches	30.0	2.0	49.0	26.8	الخدمات والفروع الأخرى
Total	100	100	100	100	المجموع
Females					إناث
Agriculture, Hunting & Fishing	9.0	54.5	4.0	10.6	الزراعة والصيد والحراجه وصيد الأسماك
Mining, Quarrying & Manufacturing	11.0	15.0	3.8	13.6	التعدين والمحاجر والصناعة التحويلية
Construction	0.6	10.5	0.3	0.7	البناء والتشييد
Commerce, Hotels & Restaurants	12.0	8.9	7.4	13.7	التجارة والمطاعم والفنادق
Transportation, Storage & Communication	2.0	0.0	1.5	2.1	النقل والتخزين والاتصالات
Services & Other Branches	65.4	11.1	83.0	59.3	الخدمات والفروع الأخرى
Total	100	100	100	100	المجموع
Both Sexes					كلا الجنسين
Agriculture, Hunting & Fishing	7.4	8.4	5.5	8.1	الزراعة والصيد والحراجه وصيد الأسماك
Mining, Quarrying & Manufacturing	13.4	13.0	6.4	17.0	التعدين والمحاجر والصناعة التحويلية
Construction	16.5	63.8	6.3	12.0	البناء والتشييد
Commerce, Hotels & Restaurants	20.9	10.7	20.9	23.0	التجارة والمطاعم والفنادق
Transportation, Storage & Communication	6.3	2.2	7.1	6.7	النقل والتخزين والاتصالات
Services & Other Branches	35.5	1.9	53.8	33.2	الخدمات والفروع الأخرى
Total	100	100	100	100	المجموع

جدول 23: التوزيع النسبي للعاملين 15 سنة فأكثر من الضفة الغربية حسب الجنس والنشاط الاقتصادي ومكان العمل، 2016

Table 23: Percentage Distribution of Employed Individuals Aged 15 Years and Above from the West Bank by Sex, Economic Activity and Place of Work, 2016

Sex and Economic Activity	Place of Work مكان العمل				الجنس والنشاط الاقتصادي
	المجموع Total	إسرائيل والمستوطنات Israel and Settlements	قطاع غزة Gaza Strip	الضفة الغربية West Bank	
Males					ذكور
Agriculture, Hunting & Fishing	7.6	8.1	0.0	7.5	الزراعة والصيد والحراجه وصيد الأسماك
Mining, Quarrying & Manufacturing	16.9	13.0	0.0	17.8	التعدين والمحاجر والصناعة التحويلية
Construction	24.8	64.1	0.0	14.8	البناء والتشييد
Commerce, Hotels & Restaurants	22.4	10.7	0.0	25.3	التجارة والمطاعم والفنادق
Transportation, Storage & Communication	6.7	2.2	0.0	7.8	النقل والتخزين والاتصالات
Services & Other Branches	21.6	1.9	0.0	26.8	الخدمات والفروع الأخرى
Total	100	100	0.0	100	المجموع
Females					إناث
Agriculture, Hunting & Fishing	10.8	54.5	0.0	10.6	الزراعة والصيد والحراجه وصيد الأسماك
Mining, Quarrying & Manufacturing	13.6	15.0	0.0	13.6	التعدين والمحاجر والصناعة التحويلية
Construction	0.7	10.5	0.0	0.7	البناء والتشييد
Commerce, Hotels & Restaurants	13.6	8.9	0.0	13.7	التجارة والمطاعم والفنادق
Transportation, Storage & Communication	2.1	0.0	0.0	2.1	النقل والتخزين والاتصالات
Services & Other Branches	59.2	11.1	0.0	59.3	الخدمات والفروع الأخرى
Total	100	100	0.0	100	المجموع
Both Sexes					كلا الجنسين
Agriculture, Hunting & Fishing	8.1	8.4	0.0	8.1	الزراعة والصيد والحراجه وصيد الأسماك
Mining, Quarrying & Manufacturing	16.3	13.0	0.0	17.0	التعدين والمحاجر والصناعة التحويلية
Construction	20.8	63.8	0.0	12.0	البناء والتشييد
Commerce, Hotels & Restaurants	20.9	10.7	0.0	23.0	التجارة والمطاعم والفنادق
Transportation, Storage & Communication	5.9	2.2	0.0	6.7	النقل والتخزين والاتصالات
Services & Other Branches	28.0	1.9	0.0	33.2	الخدمات والفروع الأخرى
Total	100	100	0.0	100	المجموع

جدول 24: التوزيع النسبي للعاملين 15 سنة فأكثر من قطاع غزة حسب النشاط الاقتصادي والجنس، 2016

Table 24: Percentage Distribution of Employed Individuals Aged 15 Years and Above from Gaza Strip by Economic Activity and Sex, 2016

Economic Activity	Sex الجنس			النشاط الاقتصادي
	المجموع Total	إناث Females	ذكور Males	
Agriculture, Hunting & Fishing	5.5	4.0	5.7	الزراعة والصيد والحراجه وصيد الأسماك
Mining, Quarrying & Manufacturing	6.3	3.8	6.8	التعدين والمحاجر والصناعة التحويلية
Construction	6.3	0.3	7.3	البناء والتشييد
Commerce, Hotels & Restaurants	20.9	7.4	23.1	التجارة والمطاعم والفنادق
Transportation, Storage & Communication	7.1	1.5	8.0	النقل والتخزين والاتصالات
Services & Other Branches	53.9	83.0	49.1	الخدمات والفروع الأخرى
Total	100	100	100	المجموع

جدول 25: التوزيع النسبي للعاملين 15 سنة فأكثر من فلسطين حسب الجنس وعدد السنوات الدراسية ومكان العمل، 2016
Table 25: Percentage Distribution of Employed Individuals Aged 15 Years and Above from Palestine by Sex, Years of Schooling and Place of Work, 2016

Sex and Years of Schooling	Place of Work مكان العمل				الجنس وعدد السنوات الدراسية
	المجموع Total	إسرائيل والمستوطنات Israel and Settlements	قطاع غزة Gaza Strip	الضفة الغربية West Bank	
Males					ذكور
0	0.4	0.3	0.5	0.3	0
1-6	10.0	10.8	11.2	9.1	6-1
7-9	21.8	28.5	19.1	21.5	9-7
10-12	38.4	47.1	31.9	39.8	12-10
13+	29.4	13.3	37.3	29.3	+13
Total	100	100	100.0	100	المجموع
Females					إناث
0	1.4	0.0	0.6	1.7	0
1-6	6.8	15.6	2.7	8.3	6-1
7-9	8.4	52.2	4.9	9.4	9-7
10-12	20.3	32.2	13.2	22.7	12-10
13+	63.1	0.0	78.6	57.9	+13
Total	100	100	100.0	100	المجموع
Both Sexes					كلا الجنسين
0	0.5	0.3	0.5	0.6	0
1-6	9.5	10.8	10.0	8.9	6-1
7-9	19.7	28.7	17.1	19.1	9-7
10-12	35.6	47.0	29.3	36.4	12-10
13+	34.7	13.2	43.1	35.0	+13
Total	100	100	100.0	100	المجموع

جدول 26: التوزيع النسبي للعاملين 15 سنة فأكثر من الضفة الغربية حسب الجنس وعدد السنوات الدراسية ومكان العمل، 2016
Table 26: Percentage Distribution of Employed Individuals Aged 15 Years and Above from the West Bank by Sex, Years of Schooling and Place of Work, 2016

Sex and Years of Schooling	Place of Work				الجنس وعدد السنوات الدراسية
	المجموع Total	إسرائيل والمستوطنات Israel and Settlements	قطاع غزة Gaza Strip	الضفة الغربية West Bank	
Males					ذكور
0	0.3	0.3	0.0	0.3	0
1-6	9.4	10.8	0.0	9.1	6-1
7-9	22.9	28.5	0.0	21.5	9-7
10-12	41.3	47.1	0.0	39.8	12-10
13+	26.1	13.3	0.0	29.3	+13
Total	100	100	0.0	100	المجموع
Females					إناث
0	1.6	0.0	0.0	1.7	0
1-6	8.4	15.6	0.0	8.3	6-1
7-9	9.7	52.2	0.0	9.4	9-7
10-12	22.8	32.2	0.0	22.7	12-10
13+	57.5	0.0	0.0	57.9	+13
Total	100	100	0.0	100	المجموع
Both Sexes					كلا الجنسين
0	0.5	0.3	0.0	0.6	0
1-6	9.3	10.8	0.0	8.9	6-1
7-9	20.8	28.6	0.0	19.1	9-7
10-12	38.2	47.1	0.0	36.4	12-10
13+	31.2	13.2	0.0	35.0	+13
Total	100	100	0.0	100	المجموع

جدول 27: التوزيع النسبي للعاملين 15 سنة فأكثر من قطاع غزة حسب عدد السنوات الدراسية والجنس، 2016
Table 27: Percentage Distribution of Employed Individuals Aged 15 Years and Above from Gaza Strip by Years of Schooling and Sex, 2016

Years of Schooling	Sex			عدد السنوات الدراسية
	المجموع Total	إناث Females	ذكور Males	
0	0.5	0.6	0.5	0
1-6	10.0	2.7	11.2	6-1
7-9	17.1	4.9	19.1	9-7
10-12	29.3	13.2	31.9	12-10
13+	43.1	78.6	37.3	+13
Total	100	100	100	المجموع

جدول 28: التوزيع النسبي للعاملين 15 سنة فأكثر من فلسطين حسب المنطقة والحالة العملية والجنس، 2016
Table 28: Percentage Distribution of Employed Individuals Aged 15 Years and Above from Palestine by Region, Employment Status and Sex, 2016

Region and Employment Status	Sex الجنس			المنطقة والحالة العملية
	المجموع Total	إناث Females	ذكور Males	
West Bank				الضفة الغربية
Employer	7.7	2.6	8.7	صاحب عمل
Self Employed	20.5	14.3	21.8	يعمل لحسابه
Wage Employee	65.6	67.4	65.3	مستخدم بأجر
Unpaid Family Member	6.2	15.7	4.2	عضو أسرة بدون أجر
Total	100	100	100	المجموع
Gaza Strip				قطاع غزة
Employer	3.5	1.9	3.8	صاحب عمل
Self Employed	14.0	13.1	14.1	يعمل لحسابه
Wage Employee	78.7	80.0	78.5	مستخدم بأجر
Unpaid Family Member	3.8	5.0	3.6	عضو أسرة بدون أجر
Total	100	100	100	المجموع
Palestine				فلسطين
Employer	6.4	2.4	7.2	صاحب عمل
Self Employed	18.6	13.9	19.5	يعمل لحسابه
Wage Employee	69.5	70.7	69.3	مستخدم بأجر
Unpaid Family Member	5.5	13.0	4.0	عضو أسرة بدون أجر
Total	100	100	100	المجموع

جدول 29: التوزيع النسبي للعاملين 15 سنة فأكثر من فلسطين حسب الجنس والمهنة ومكان العمل، 2016
Table 29: Percentage Distribution of Employed Individuals Aged 15 Years and Above from Palestine by Sex, Occupation and Place of Work, 2016

Sex and Occupation	Place of Work مكان العمل				الجنس والمهنة
	المجموع Total	إسرائيل والمستوطنات Israel and Settlement	قطاع غزة Gaza Strip	الضفة الغربية West Bank	
Males					ذكور
Legislators, Senior Officials & Managers	3.0	0.9	2.0	4.1	المشرعون وموظفو الإدارة العليا
Professionals, Technicians, Associates and Clerks	21.7	1.1	33.6	20.4	الفنيون والمتخصصون والمساعدون والكتبة
Service and Sales Workers	19.2	6.0	24.8	19.5	عمال الخدمات والبيع في الأسواق
Skilled Agricultural & Fishery Workers	3.4	0.8	2.1	4.8	العمال المهرة في الزراعة والصيد
Craft and Related Trade Workers	21.8	47.1	11.6	20.9	العاملون في الحرف وما إليها من المهن
Plant & Machine Operators & Assemblers	10.9	7.0	8.2	13.4	مشغلو الآلات ومجموعها
Elementary Occupations	20.0	37.1	17.7	16.9	المهن الأولية
Total	100	100	100	100	المجموع
Females					إناث
Legislators, Senior Officials & Managers	3.9	2.2	3.1	4.2	المشرعون وموظفو الإدارة العليا
Professionals, Technicians, Associates and Clerks	55.7	0.0	73.9	49.5	الفنيون والمتخصصون والمساعدون والكتبة
Service and Sales Workers	16.1	2.5	10.6	18.2	عمال الخدمات والبيع في الأسواق
Skilled Agricultural & Fishery Workers	7.5	2.1	2.3	9.4	العمال المهرة في الزراعة والصيد
Craft and Related Trade Workers	6.8	3.6	4.7	7.5	العاملون في الحرف وما إليها من المهن
Plant & Machine Operators & Assemblers	3.9	12.2	0.3	5.1	مشغلو الآلات ومجموعها
Elementary Occupations	6.1	77.4	5.1	6.1	المهن الأولية
Total	100	100	100	100	المجموع
Both Sexes					كلا الجنسين
Legislators, Senior Officials & Managers	3.1	1.0	2.1	4.1	المشرعون وموظفو الإدارة العليا
Professionals, Technicians, Associates and Clerks	27.0	1.1	39.3	26.1	الفنيون والمتخصصون والمساعدون والكتبة
Service and Sales Workers	18.7	6.0	22.8	19.3	عمال الخدمات والبيع في الأسواق
Skilled Agricultural & Fishery Workers	4.0	0.8	2.1	5.7	العمال المهرة في الزراعة والصيد
Craft and Related Trade Workers	19.4	46.8	10.6	18.3	العاملون في الحرف وما إليها من المهن
Plant & Machine Operators & Assemblers	9.8	7.1	7.1	11.8	مشغلو الآلات ومجموعها
Elementary Occupations	18.0	37.2	16.0	14.7	المهن الأولية
Total	100	100	100	100	المجموع

جدول 30: التوزيع النسبي للعاملين 15 سنة فأكثر من الضفة الغربية حسب الجنس والنشاط الاقتصادي والمحافظة، 2016
Table 30: Percentage Distribution of Employed Individuals Aged 15 Years and Above from the West Bank by Sex, Economic Activity and Governorate, 2016

Sex and Governorate	Economic Activity							الجنس والمحافظة
	النشاط الاقتصادي							
	المجموع	الخدمات والفروع الأخرى	النقل والتخزين والاتصالات	التجارة والمطاعم والفنادق	البناء والتشييد	التعدين والمحاجر والصناعة التحويلية	الزراعة والصيد والحراجة وصيد الأسماك	
	Total	Services & Other Branches	Transportation, Storage & Communication	Commerce, Hotels & Restaurants	Construction	Mining, Quarrying & Manufacturing	Agriculture, Hunting & Fishing	
Males								ذكور
Jenin	100	23.1	6.5	23.0	21.9	13.3	12.2	جنين
Tubas	100	24.1	6.4	14.9	15.0	9.2	30.4	طوباس
Tulkarm	100	25.8	8.2	21.7	21.0	11.9	11.4	طولكرم
Nablus	100	21.1	7.2	23.5	23.0	20.2	5.0	نابلس
Qalqiliya	100	20.4	6.0	16.3	28.1	15.9	13.3	قلقيلية
Salfit	100	23.7	5.1	13.5	33.7	21.1	2.9	سلفيت
Ramallah & Al-Bireh	100	27.9	7.0	22.5	21.3	16.9	4.4	رام الله والبيرة
Jericho & AL Aghwar	100	31.7	3.8	14.3	7.0	9.0	34.2	أريحا والأغوار
Jerusalem	100	19.7	9.4	27.8	28.8	13.7	0.6	القدس
Bethlehem	100	23.8	5.0	26.1	22.3	20.2	2.6	بيت لحم
Hebron	100	17.1	6.3	22.3	29.4	18.6	6.3	الخليل
Total	100	21.6	6.7	22.4	24.8	16.9	7.6	المجموع
Females								إناث
Jenin	100	44.2	4.0	15.4	0.0	16.4	20.0	جنين
Tubas	100	38.3	0.4	14.6	0.0	4.2	42.5	طوباس
Tulkarm	100	57.9	1.0	16.2	1.2	14.0	9.7	طولكرم
Nablus	100	58.5	1.5	12.4	1.9	16.8	8.9	نابلس
Qalqiliya	100	52.3	0.0	12.5	0.3	26.1	8.8	قلقيلية
Salfit	100	58.7	1.2	21.2	0.6	10.4	7.9	سلفيت
Ramallah & Al-Bireh	100	71.6	5.9	11.0	1.8	8.4	1.3	رام الله والبيرة
Jericho & AL Aghwar	100	68.8	1.7	5.0	0.0	5.0	19.5	أريحا والأغوار
Jerusalem	100	79.1	0.0	11.2	0.0	9.7	0.0	القدس
Bethlehem	100	65.4	2.0	21.6	0.2	6.6	4.2	بيت لحم
Hebron	100	56.0	0.9	12.0	0.2	16.2	14.7	الخليل
Total	100	59.2	2.1	13.6	0.7	13.6	10.8	المجموع
Both Sexes								كلا الجنسين
Jenin	100	26.5	6.1	21.8	18.3	13.8	13.5	جنين
Tubas	100	26.6	5.3	14.9	12.4	8.3	32.5	طوباس
Tulkarm	100	31.6	6.9	20.7	17.4	12.3	11.1	طولكرم
Nablus	100	27.4	6.2	21.7	19.5	19.6	5.6	نابلس
Qalqiliya	100	26.1	4.9	15.6	23.2	17.7	12.5	قلقيلية
Salfit	100	28.8	4.6	14.6	28.9	19.5	3.6	سلفيت
Ramallah & Al-Bireh	100	36.6	6.8	20.2	17.4	15.2	3.8	رام الله والبيرة
Jericho & AL Aghwar	100	38.0	3.5	12.7	5.8	8.3	31.7	أريحا والأغوار
Jerusalem	100	26.3	8.4	25.9	25.5	13.3	0.6	القدس
Bethlehem	100	31.7	4.5	25.2	18.1	17.6	2.9	بيت لحم
Hebron	100	22.8	5.5	20.8	25.1	18.2	7.6	الخليل
Total	100	28.0	5.9	20.9	20.8	16.3	8.1	المجموع

جدول 31: التوزيع النسبي للعاملين 15 سنة فأكثر من قطاع غزة حسب الجنس والمحافظة والنشاط الاقتصادي، 2016
Table 31: Percentage Distribution of Employed Individuals Aged 15 Years and Above from Gaza Strip by Sex, Governorate and Economic Activity, 2016

Sex and Governorate	النشاط الاقتصادي Economic Activity							الجنس والمحافظة
	المجموع Total	الخدمات والفروع الأخرى Services & Other Branches	النقل والتخزين والاتصالات Transportation, Storage & Communication	التجارة والمطاعم والفنادق Commerce, Hotels & Restaurants	البناء والتشييد Cons- truction	التعدين والمحاجر والصناعة التحويلية Mining, Quarrying & Manufacturing	الزراعة والصيد والحراجة وصيد الأسماك Agriculture, Hunting & Fishing	
Males								ذكور
North Gaza	100	49.6	9.5	21.4	6.3	7.1	6.1	شمال غزة
Gaza	100	45.6	8.3	28.8	7.1	9.2	1.0	غزة
Dier Al-Balah	100	55.0	7.2	18.2	7.0	3.9	8.7	دير البلح
Khan Yunis	100	50.0	6.2	21.2	9.4	4.2	9.0	خان يونس
Rafah	100	50.2	7.9	17.3	7.4	5.6	11.6	رفح
Total	100	49.1	8.0	23.1	7.3	6.8	5.7	المجموع
Females								إناث
North Gaza	100	83.3	1.9	8.9	0.8	4.6	0.5	شمال غزة
Gaza	100	83.1	2.5	9.2	0.0	4.1	1.1	غزة
Dier Al-Balah	100	84.1	0.9	4.8	0.5	2.7	7.0	دير البلح
Khan Yunis	100	79.8	0.0	7.1	0.0	3.0	10.1	خان يونس
Rafah	100	85.6	1.3	6.0	0.0	4.8	2.3	رفح
Total	100	83.0	1.5	7.4	0.3	3.8	4.0	المجموع
Both Sexes								كلا الجنسين
North Gaza	100	54.0	8.5	19.7	5.6	6.8	5.4	شمال غزة
Gaza	100	50.2	7.6	26.4	6.2	8.6	1.0	غزة
Dier Al-Balah	100	60.6	6.0	15.6	5.8	3.7	8.3	دير البلح
Khan Yunis	100	54.4	5.3	19.1	8.0	4.0	9.2	خان يونس
Rafah	100	55.4	6.9	15.6	6.3	5.5	10.3	رفح
Total	100	53.9	7.1	20.9	6.3	6.3	5.5	المجموع

جدول 32: التوزيع النسبي للعاملين 15 سنة فأكثر من فلسطين حسب الجنس والنشاط الاقتصادي وعدد السنوات الدراسية، 2016
Table 32: Percentage Distribution of Employed Individuals Aged 15 Years and Above from Palestine by Sex, Economic Activity and Years of Schooling, 2016

Sex and Economic Activity	عدد السنوات الدراسية Years of Schooling						الجنس والنشاط الاقتصادي
	المجموع Total	+13	12-10	9-7	6-1	0	
Males							ذكور
Agriculture, Hunting & Fishing	7.0	3.9	7.1	8.6	12.0	23.5	الزراعة والصيد والحراجه وصيد الأسماك
Mining, Quarrying & Manufacturing	13.8	7.7	16.4	17.2	14.7	9.8	التعدين والمحاجر والصناعة التحويلية
Construction	19.5	9.4	23.2	25.4	22.6	18.0	البناء والتشييد
Commerce, Hotels & Restaurants	22.6	18.6	25.2	22.9	23.7	19.6	التجارة والمطاعم والفنادق
Transportation, Storage & Communication	7.1	5.8	7.5	8.0	7.2	7.4	النقل والتخزين والاتصالات
Services & Other Branches	30.0	54.6	20.6	17.9	19.8	21.7	الخدمات والفروع الأخرى
Total	100	100	100	100	100	100	المجموع
Females							إناث
Agriculture, Hunting & Fishing	9.0	1.3	17.6	24.7	25.2	59.7	الزراعة والصيد والحراجه وصيد الأسماك
Mining, Quarrying & Manufacturing	11.0	3.5	21.9	25.2	29.5	17.5	التعدين والمحاجر والصناعة التحويلية
Construction	0.6	0.7	0.2	0.2	1.2	0.0	البناء والتشييد
Commerce, Hotels & Restaurants	12.0	6.9	21.3	21.3	18.9	18.6	التجارة والمطاعم والفنادق
Transportation, Storage & Communication	2.0	2.9	0.5	0.3	0.1	0.0	النقل والتخزين والاتصالات
Services & Other Branches	65.4	84.7	38.5	28.3	25.1	4.2	الخدمات والفروع الأخرى
Total	100	100	100	100	100	100	المجموع
Both Sexes							كلا الجنسين
Agriculture, Hunting & Fishing	7.4	3.1	8.1	9.7	13.5	38.7	الزراعة والصيد والحراجه وصيد الأسماك
Mining, Quarrying & Manufacturing	13.4	6.5	16.9	17.7	16.3	13.0	التعدين والمحاجر والصناعة التحويلية
Construction	16.5	6.9	21.1	23.7	20.2	10.5	البناء والتشييد
Commerce, Hotels & Restaurants	20.9	15.2	24.9	22.8	23.1	19.2	التجارة والمطاعم والفنادق
Transportation, Storage & Communication	6.3	5.0	6.8	7.5	6.4	4.3	النقل والتخزين والاتصالات
Services & Other Branches	35.5	63.3	22.2	18.6	20.5	14.3	الخدمات والفروع الأخرى
Total	100	100	100	100	100	100	المجموع

جدول 33: التوزيع النسبي للعاملين 15 سنة فأكثر من فلسطين حسب الجنس والمهنة وعدد السنوات الدراسية، 2016

Table 33: Percentage Distribution of Employed Individuals Aged 15 Years and Above from Palestine by Sex, Occupation and Years of Schooling, 2016

Sex and Occupation	عدد السنوات الدراسية Years of Schooling						الجنس والمهنة
	المجموع Total	+13	12-10	9-7	6-1	0	
Males							ذكور
Legislators, Senior Officials & Managers	3.0	6.0	1.7	1.9	1.5	0.0	المشرعون وموظفو الإدارة العليا
Professionals, Technicians, Associates and Clerks	21.7	50.6	11.3	8.5	5.6	6.3	الفنيون والمتخصصون والمساعدون والكتبة
Service and Sales Workers	19.2	17.6	21.8	16.8	19.4	12.3	عمال الخدمات والباعة في الأسواق
Skilled Agricultural & Fishery Workers	3.4	2.2	3.3	4.3	5.2	11.9	العمال المهرة في الزراعة والصيد
Craft and Related Trade Workers	21.8	9.2	26.0	29.8	25.5	14.1	العاملون في الحرف وما إليها من المهن
Plant & Machine Operators & Assemblers	10.9	5.5	13.9	13.4	10.5	1.0	مشغلو الآلات ومجموعها
Elementary Occupations	20.0	8.9	22.0	25.3	32.3	54.4	المهن الأولية
Total	100	100	100	100	100	100	المجموع
Females							إناث
Legislators, Senior Officials & Managers	3.9	5.4	1.8	1.1	0.5	0.0	المشرعون وموظفو الإدارة العليا
Professionals, Technicians, Associates and Clerks	55.7	83.3	13.9	4.1	0.0	0.0	الفنيون والمتخصصون والمساعدون والكتبة
Service and Sales Workers	16.1	6.9	34.8	31.1	27.6	15.7	عمال الخدمات والباعة في الأسواق
Skilled Agricultural & Fishery Workers	7.5	1.2	15.0	19.8	21.5	40.4	العمال المهرة في الزراعة والصيد
Craft and Related Trade Workers	6.8	1.6	12.2	15.3	22.8	32.5	العاملون في الحرف وما إليها من المهن
Plant & Machine Operators & Assemblers	3.9	0.7	9.4	11.5	7.9	0.0	مشغلو الآلات ومجموعها
Elementary Occupations	6.1	0.9	12.9	17.1	19.7	11.4	المهن الأولية
Total	100	100	100	100	100	100	المجموع
Both Sexes							كلا الجنسين
Legislators, Senior Officials & Managers	3.1	5.8	1.7	1.9	1.4	0.0	المشرعون وموظفو الإدارة العليا
Professionals, Technicians, Associates and Clerks	27.0	60.0	11.5	8.2	5.0	3.7	الفنيون والمتخصصون والمساعدون والكتبة
Service and Sales Workers	18.7	14.5	23.0	17.8	20.3	13.7	عمال الخدمات والباعة في الأسواق
Skilled Agricultural & Fishery Workers	4.0	1.9	4.3	5.3	7.1	23.9	العمال المهرة في الزراعة والصيد
Craft and Related Trade Workers	19.4	7.0	24.8	28.8	25.2	21.8	العاملون في الحرف وما إليها من المهن
Plant & Machine Operators & Assemblers	9.8	4.1	13.5	13.3	10.2	0.6	مشغلو الآلات ومجموعها
Elementary Occupations	18.0	6.7	21.2	24.7	30.8	36.3	المهن الأولية
Total	100	100	100	100	100	100	المجموع

جدول 34: التوزيع النسبي للعاملين 15 سنة فأكثر من فلسطين حسب المنطقة والمهنة وعدد السنوات الدراسية، 2016
Table 34: Percentage Distribution of Employed Individuals Aged 15 Years and Above from Palestine by Region, Occupation and Years of Schooling, 2016

Region and Occupation	عدد السنوات الدراسية Years of Schooling						المنطقة والمهنة
	المجموع Total	+13	12-10	9-7	6-1	0	
West Bank							الضفة الغربية
Legislators, Senior Officials & Managers	3.6	6.9	2.1	2.2	1.9	0.0	المشروعون وموظفو الإدارة العليا
Professionals, Technicians, Associates and Clerks	21.9	55.5	8.6	4.8	2.6	3.3	الفنيون والمتخصصون والمساعدون والكتبة
Service and Sales Workers	17.0	13.7	20.8	15.4	16.2	14.8	عمال الخدمات والباعة في الأسواق
Skilled Agricultural & Fishery Workers	4.9	2.3	4.8	6.1	9.5	28.1	العمال المهرة في الزراعة والصيد
Craft and Related Trade Workers	23.1	9.2	28.4	32.0	28.0	27.3	العاملون في الحرف وما إليها من المهن
Plant & Machine Operators & Assemblers	11.0	4.8	14.4	14.5	10.5	0.0	مشغلو الآلات ومجموعها
Elementary Occupations	18.5	7.6	20.9	25.0	31.3	26.5	المهن الأولية
Total	100	100	100	100	100	100	المجموع
Gaza Strip							قطاع غزة
Legislators, Senior Officials & Managers	2.1	4.0	0.7	1.0	0.2	0.0	المشروعون وموظفو الإدارة العليا
Professionals, Technicians, Associates and Clerks	39.3	67.7	20.4	18.2	10.2	4.6	الفنيون والمتخصصون والمساعدون والكتبة
Service and Sales Workers	22.8	15.9	29.8	24.7	29.4	11.0	عمال الخدمات والباعة في الأسواق
Skilled Agricultural & Fishery Workers	2.1	1.1	2.8	3.1	1.8	12.8	العمال المهرة في الزراعة والصيد
Craft and Related Trade Workers	10.6	3.3	13.5	19.4	18.8	7.4	العاملون في الحرف وما إليها من المهن
Plant & Machine Operators & Assemblers	7.1	3.0	10.7	9.7	9.6	2.1	مشغلو الآلات ومجموعها
Elementary Occupations	16.0	5.0	22.1	23.9	30.0	62.1	المهن الأولية
Total	100	100	100	100	100	100	المجموع
Palestine							فلسطين
Legislators, Senior Officials & Managers	3.1	5.8	1.7	1.9	1.4	0.0	المشروعون وموظفو الإدارة العليا
Professionals, Technicians, Associates and Clerks	27.0	60.0	11.5	8.2	5.0	3.7	الفنيون والمتخصصون والمساعدون والكتبة
Service and Sales Workers	18.7	14.5	23.0	17.8	20.3	13.7	عمال الخدمات والباعة في الأسواق
Skilled Agricultural & Fishery Workers	4.0	1.9	4.3	5.3	7.1	23.9	العمال المهرة في الزراعة والصيد
Craft and Related Trade Workers	19.4	7.0	24.8	28.8	25.2	21.8	العاملون في الحرف وما إليها من المهن
Plant & Machine Operators & Assemblers	9.8	4.1	13.5	13.3	10.2	0.6	مشغلو الآلات ومجموعها
Elementary Occupations	18.0	6.7	21.2	24.7	30.8	36.3	المهن الأولية
Total	100	100	100	100	100	100	المجموع

جدول 35: التوزيع النسبي للعاملين 15 سنة فأكثر من الضفة الغربية حسب الجنس والمهنة وعدد السنوات الدراسية، 2016
 Table 35: Percentage Distribution of Employed Individuals Aged 15 Years and Above from the West

Sex and Occupation	عدد السنوات الدراسية Years of Schooling						الجنس والمهنة
	المجموع Total	+13	12-10	9-7	6-1	0	
Males							ذكور
Legislators, Senior Officials & Managers	3.4	7.1	2.1	2.3	2.3	0.0	المشروع وموظفو الإدارة العليا
Professionals, Technicians, Associates and Clerks	16.5	44.9	8.2	4.8	3.0	6.8	الفنيون والمتخصصون والمساعدون والكتابة
Service and Sales Workers	16.8	15.9	19.3	14.2	14.7	13.1	عمال الخدمات والباعة في الأسواق
Skilled Agricultural & Fishery Workers	4.0	2.7	3.6	4.8	7.0	15.0	العمال المهرة في الزراعة والصيد
Craft and Related Trade Workers	26.2	12.5	30.3	33.5	28.7	17.5	العاملون في الحرف وما إليها من المهن
Plant & Machine Operators & Assemblers	12.1	6.4	14.7	14.6	11.0	0.0	مشغلو الآلات ومجموعها
Elementary Occupations	21.0	10.5	21.8	25.8	33.3	47.6	المهن الأولية
Total	100	100	100	100	100	100	المجموع
Females							إناث
Legislators, Senior Officials & Managers	4.2	6.3	1.8	1.3	0.0	0.0	المشروع وموظفو الإدارة العليا
Professionals, Technicians, Associates and Clerks	49.2	79.9	12.4	4.3	0.0	0.0	الفنيون والمتخصصون والمساعدون والكتابة
Service and Sales Workers	18.1	8.7	34.7	29.1	25.2	16.3	عمال الخدمات والباعة في الأسواق
Skilled Agricultural & Fishery Workers	9.3	1.4	16.7	21.1	23.7	40.5	العمال المهرة في الزراعة والصيد
Craft and Related Trade Workers	7.5	1.6	11.3	14.5	24.0	36.6	العاملون في الحرف وما إليها من المهن
Plant & Machine Operators & Assemblers	5.2	1.0	11.3	13.6	7.9	0.0	مشغلو الآلات ومجموعها
Elementary Occupations	6.5	1.1	11.8	16.1	19.2	6.6	المهن الأولية
Total	100	100	100	100	100	100	المجموع
Both Sexes							كلا الجنسين
Legislators, Senior Officials & Managers	3.6	6.9	2.1	2.2	1.9	0.0	المشروع وموظفو الإدارة العليا
Professionals, Technicians, Associates and Clerks	21.9	55.5	8.6	4.8	2.6	3.3	الفنيون والمتخصصون والمساعدون والكتابة
Service and Sales Workers	17.0	13.7	20.8	15.4	16.2	14.8	عمال الخدمات والباعة في الأسواق
Skilled Agricultural & Fishery Workers	4.9	2.3	4.8	6.1	9.5	28.1	العمال المهرة في الزراعة والصيد
Craft and Related Trade Workers	23.1	9.2	28.4	32.0	28.0	27.3	العاملون في الحرف وما إليها من المهن
Plant & Machine Operators & Assemblers	11.0	4.8	14.4	14.5	10.5	0.0	مشغلو الآلات ومجموعها
Elementary Occupations	18.5	7.6	20.9	25.0	31.3	26.5	المهن الأولية
Total	100	100	100	100	100	100	المجموع

جدول 36: التوزيع النسبي للعاملين 15 سنة فأكثر من قطاع غزة حسب الجنس والمهنة وعدد السنوات الدراسية، 2016
Table 36: Percentage Distribution of Employed Individuals Aged 15 Years and Above from Gaza Strip by Sex, Occupation and Years of Schooling, 2016

Region and Occupation	عدد السنوات الدراسية Years of Schooling						المنطقة والمهنة
	المجموع Total	+13	12-10	9-7	6-1	0	
Males							ذكور
Legislators, Senior Officials & Managers	2.0	4.2	0.7	1.0	0.0	0.0	المشروعون وموظفو الإدارة العليا
Professionals, Technicians, Associates and Clerks	33.7	59.9	20.3	18.8	10.6	5.6	الفنيون والمتخصصون والمساعدون والكتابة
Service and Sales Workers	24.8	20.3	29.4	24.0	28.6	11.1	عمال الخدمات والباعة في الأسواق
Skilled Agricultural & Fishery Workers	2.1	1.3	2.6	2.7	1.8	7.3	العمال المهرة في الزراعة والصيد
Craft and Related Trade Workers	11.6	3.9	13.3	19.4	19.1	8.9	العاملون في الحرف وما إليها من المهن
Plant & Machine Operators & Assemblers	8.2	4.0	11.4	10.1	9.7	2.6	مشغلو الآلات ومجموعها
Elementary Occupations	17.6	6.4	22.3	24.0	30.2	64.5	المهن الأولية
Total	100	100	100	100	100	100	المجموع
Females							إناث
Legislators, Senior Officials & Managers	3.1	3.5	1.6	0.0	5.4	0.0	المشروعون وموظفو الإدارة العليا
Professionals, Technicians, Associates and Clerks	73.9	90.2	21.3	2.9	0.0	0.0	الفنيون والمتخصصون والمساعدون والكتابة
Service and Sales Workers	10.6	3.2	35.4	42.4	48.7	10.7	عمال الخدمات والباعة في الأسواق
Skilled Agricultural & Fishery Workers	2.3	0.7	6.7	12.5	2.5	39.5	العمال المهرة في الزراعة والصيد
Craft and Related Trade Workers	4.7	1.6	16.4	19.9	12.0	0.0	العاملون في الحرف وما إليها من المهن
Plant & Machine Operators & Assemblers	0.3	0.0	0.5	0.0	8.1	0.0	مشغلو الآلات ومجموعها
Elementary Occupations	5.1	0.8	18.1	22.3	23.3	49.8	المهن الأولية
Total	100	100	100	100	100	100	المجموع
Both Sexes							كلا الجنسين
Legislators, Senior Officials & Managers	2.1	4.0	0.7	1.0	0.2	0.0	المشروعون وموظفو الإدارة العليا
Professionals, Technicians, Associates and Clerks	39.3	67.7	20.4	18.2	10.2	4.6	الفنيون والمتخصصون والمساعدون والكتابة
Service and Sales Workers	22.8	15.9	29.8	24.7	29.4	11.0	عمال الخدمات والباعة في الأسواق
Skilled Agricultural & Fishery Workers	2.1	1.1	2.8	3.1	1.8	12.8	العمال المهرة في الزراعة والصيد
Craft and Related Trade Workers	10.6	3.3	13.5	19.4	18.8	7.4	العاملون في الحرف وما إليها من المهن
Plant & Machine Operators & Assemblers	7.1	3.0	10.7	9.7	9.6	2.1	مشغلو الآلات ومجموعها
Elementary Occupations	16.0	5.0	22.1	23.9	30.0	62.1	المهن الأولية
Total	100	100	100	100	100	100	المجموع

جدول 37: التوزيع النسبي للعاملين 15 سنة فأكثر من فلسطين حسب المنطقة والمحافظه وعدد السنوات الدراسية، 2016
Table 37: Percentage Distribution of Employed Individuals Aged 15 Years and Above from Palestine by Region, Governorate and Years of Schooling, 2016

Region and Governorate	Years of Schooling عدد السنوات الدراسية						المنطقة والمحافظه
	المجموع Total	+13	12-10	9-7	6-1	0	
West Bank							الضفة الغربية
Jenin	100	29.9	42.5	19.3	7.9	0.4	جنين
Tubas	100	32.1	35.2	20.6	10.8	1.3	طوباس
Tulkarm	100	39.1	36.8	17.6	6.1	0.4	طولكرم
Nablus	100	31.5	36.5	21.7	9.7	0.6	نابلس
Qalqiliya	100	29.4	40.2	22.4	7.8	0.2	قلقيلية
Salfit	100	35.7	36.9	17.1	10.1	0.2	سلفيت
Ramallah & Al-Bireh	100	36.0	36.8	18.3	8.3	0.6	رام الله والبيرة
Jericho & AL Aghwar	100	21.8	31.9	29.1	15.9	1.3	أريحا والأغوار
Jerusalem	100	20.4	45.3	24.5	9.6	0.2	القدس
Bethlehem	100	34.0	39.1	17.0	9.7	0.2	بيت لحم
Hebron	100	30.1	36.8	22.3	10.1	0.7	الخليل
Total	100	31.2	38.2	20.8	9.3	0.5	المجموع
Gaza Strip							قطاع غزة
North Gaza	100	45.5	26.7	16.9	10.5	0.4	شمال غزة
Gaza	100	38.7	29.0	19.2	12.5	0.6	غزة
Dier Al-Balah	100	51.2	27.8	16.2	4.5	0.3	دير البلح
Khan Yunis	100	42.0	31.3	15.4	10.7	0.6	خانيونس
Rafah	100	43.9	33.1	14.9	7.7	0.4	رفح
Total	100	43.1	29.3	17.1	10.0	0.5	المجموع
Palestine	100	34.7	35.6	19.7	9.5	0.5	فلسطين

جدول 38: التوزيع النسبي للعاملين 15 سنة فأكثر من فلسطين حسب المنطقة والمحافظه والحالة العملية، 2016
Table 38: Percentage Distribution of Employed Individuals Aged 15 Years and Above from Palestine by Region, Governorate and Employment Status, 2016

Region and Governorate	Employment Status					المنطقة والمحافظه
	المجموع Total	عضو أسرة بدون أجر Unpaid Family Member	مستخدم بأجر Wage Employee	يعمل لحسابه Self Employed	صاحب عمل Employer	
West Bank						الضفة الغربية
Jenin	100	10.6	59.6	23.9	5.9	جنين
Tubas	100	13.3	58.1	21.7	6.9	طوباس
Tulkarm	100	6.9	60.3	25.3	7.5	طولكرم
Nablus	100	5.7	66.6	19.7	8.0	نابلس
Qalqiliya	100	10.2	57.6	25.8	6.4	قلقيلية
Salfit	100	1.4	75.1	15.2	8.3	سلفيت
Ramallah & Al-Bireh	100	1.3	72.2	17.3	9.2	رام الله والبيرة
Jericho & AL Aghwar	100	3.8	80.7	13.8	1.7	أريحا والأغوار
Jerusalem	100	0.5	81.6	14.2	3.7	القدس
Bethlehem	100	5.8	64.4	20.4	9.4	بيت لحم
Hebron	100	7.2	62.6	21.4	8.8	الخليل
Total	100	6.2	65.6	20.5	7.7	المجموع
Gaza Strip						قطاع غزة
North Gaza	100	5.7	75.1	16.0	3.2	شمال غزة
Gaza	100	3.6	79.9	12.6	3.9	غزة
Dier Al-Balah	100	3.6	81.9	12.2	2.3	دير البلح
Khan Yunis	100	3.2	78.5	14.8	3.5	خانيونس
Rafah	100	2.4	77.4	15.9	4.3	رفح
Total	100	3.8	78.7	14.0	3.5	المجموع
Palestine	100	5.5	69.5	18.6	6.4	فلسطين

جدول 39: التوزيع النسبي للعاملين 15 سنة فأكثر من فلسطين حسب الجنس والنشاط الاقتصادي وساعات العمل الأسبوعية الفعلية، 2016
Table 39: Percentage Distribution of Employed Individuals Aged 15 Years and Above from Palestine by Sex, Economic Activity and Actual Weekly Work Hours, 2016

Sex and Economic Activity	ساعات العمل الأسبوعية الفعلية Actual Weekly Work Hours				الجنس والنشاط الاقتصادي
	المجموع Total	+35	34-15	14-1	
Males					ذكور
Agriculture, Hunting & Fishing	7.6	5.9	12.0	25.1	الزراعة والصيد والحراجه وصيد الأسماك
Mining, Quarrying & Manufacturing	14.6	15.3	11.9	9.6	التعدين والمحاجر والصناعة التحويلية
Construction	20.8	19.6	29.3	15.0	البناء والتشييد
Commerce, Hotels & Restaurants	24.3	26.3	13.9	20.9	التجارة والمطاعم والفنادق
Transportation, Storage & Communication	7.5	7.6	6.5	8.6	النقل والتخزين والاتصالات
Services & Other Branches	25.2	25.3	26.4	20.8	الخدمات والفروع الأخرى
Total	100	100	100	100	المجموع
Females					إناث
Agriculture, Hunting & Fishing	10.1	4.5	9.6	35.2	الزراعة والصيد والحراجه وصيد الأسماك
Mining, Quarrying & Manufacturing	12.0	12.1	8.8	20.2	التعدين والمحاجر والصناعة التحويلية
Construction	0.7	1.1	0.1	0.3	البناء والتشييد
Commerce, Hotels & Restaurants	13.2	17.4	7.7	9.8	التجارة والمطاعم والفنادق
Transportation, Storage & Communication	2.2	3.3	0.6	1.5	النقل والتخزين والاتصالات
Services & Other Branches	61.8	61.6	73.2	33.0	الخدمات والفروع الأخرى
Total	100	100	100	100	المجموع
Both Sexes					كلا الجنسين
Agriculture, Hunting & Fishing	8.0	5.7	11.3	28.6	الزراعة والصيد والحراجه وصيد الأسماك
Mining, Quarrying & Manufacturing	14.2	15.0	10.9	13.2	التعدين والمحاجر والصناعة التحويلية
Construction	17.7	17.6	20.6	9.9	البناء والتشييد
Commerce, Hotels & Restaurants	22.7	25.4	12.1	17.0	التجارة والمطاعم والفنادق
Transportation, Storage & Communication	6.7	7.1	4.8	6.1	النقل والتخزين والاتصالات
Services & Other Branches	30.7	29.2	40.3	25.2	الخدمات والفروع الأخرى
Total	100	100	100	100	المجموع

Note: Excluding persons not at work during the reference period

ملاحظة: لا يشمل العاملين الغائبين عن أعمالهم خلال فترة الإسناد

جدول 40: التوزيع النسبي للعاملين 15 سنة فأكثر من فلسطين حسب الجنس والمهنة وساعات العمل الأسبوعية الفعلية، 2016
Table 40: Percentage Distribution of Employed Individuals Aged 15 Years and Above from Palestine by Sex, Occupation and Actual Weekly Work Hours, 2016

Sex and Occupation	ساعات العمل الأسبوعية Weekly Work Hours				الجنس والمهنة
	المجموع Total	+35	34-15	14-1	
Males					ذكور
Legislators, Senior Officials & Managers	3.1	3.4	1.7	2.4	المشروع وموظفو الإدارة العليا
Professionals, Technicians, Associates and Clerks	17.8	17.7	19.7	13.7	الفنيون والمتخصصون والمساعدون والكتابة
Service and Sales Workers	19.5	21.4	10.1	14.9	عمال الخدمات والبااعة في الأسواق
Skilled Agricultural & Fishery Workers	3.7	3.1	4.9	11.5	العمال المهرة في الزراعة والصيد
Craft and Related Trade Workers	23.1	23.3	24.5	15.6	العاملون في الحرف وما إليها من المهن
Plant & Machine Operators & Assemblers	11.5	12.1	9.1	8.5	مشغلو الآلات ومجمعوها
Elementary Occupations	21.3	19.0	30.0	33.4	المهن الأولية
Total	100	100	100	100	المجموع
Females					إناث
Legislators, Senior Officials & Managers	4.0	4.6	4.1	1.2	المشروع وموظفو الإدارة العليا
Professionals, Technicians, Associates and Clerks	52.1	53.3	62.1	20.7	الفنيون والمتخصصون والمساعدون والكتابة
Service and Sales Workers	17.4	22.0	10.3	16.6	عمال الخدمات والبااعة في الأسواق
Skilled Agricultural & Fishery Workers	8.3	3.1	8.1	31.6	العمال المهرة في الزراعة والصيد
Craft and Related Trade Workers	7.3	4.3	8.0	18.7	العاملون في الحرف وما إليها من المهن
Plant & Machine Operators & Assemblers	4.1	6.1	1.4	3.1	مشغلو الآلات ومجمعوها
Elementary Occupations	6.8	6.6	6.0	8.1	المهن الأولية
Total	100	100	100	100	المجموع
Both Sexes					كلا الجنسين
Legislators, Senior Officials & Managers	3.2	3.5	2.4	2.0	المشروع وموظفو الإدارة العليا
Professionals, Technicians, Associates and Clerks	23.1	21.5	32.3	16.1	الفنيون والمتخصصون والمساعدون والكتابة
Service and Sales Workers	19.2	21.4	10.2	15.5	عمال الخدمات والبااعة في الأسواق
Skilled Agricultural & Fishery Workers	4.4	3.1	5.8	18.4	العمال المهرة في الزراعة والصيد
Craft and Related Trade Workers	20.7	21.3	19.6	16.7	العاملون في الحرف وما إليها من المهن
Plant & Machine Operators & Assemblers	10.4	11.4	6.8	6.6	مشغلو الآلات ومجمعوها
Elementary Occupations	19.0	17.8	22.9	24.7	المهن الأولية
Total	100	100	100	100	المجموع

Note: Excluding Individuals who are absent during the reference period

ملاحظة: لا يشمل العاملین الغائبين عن أعمالهم خلال فترة الإسناد

جدول 41: التوزيع النسبي للعاملين ومعدل الأجر اليومي بالشيقل للمستخدمين بأجر 15 سنة فأكثر من فلسطين حسب المنطقة والقطاع، 2000-2016

Table 41: Percentage Distribution of Employed Individuals Aged 15 Years and Above and Average Daily Wage in NIS for Wage Employees from Palestine by Region and Sector, 2000-2016

Region, Sector and Average Daily Wage in NIS	2016	2015	2014	2013	2012	2011	2010	2009	2008	2007	2006	2005	2004	2003	2002	2001	2000	المنطقة والقطاع ومعدل الاجر اليومي بالشيقل
التوزيع النسبي للعاملين حسب القطاع																		
West Bank																		الضفة الغربية
Public Sector	15.4	16.0	16.0	16.6	15.8	15.4	16.2	16.4	16.0	16.0	16.5	16.2	16.3	15.9	18.0	16.2	14.2	قطاع عام
Private Sector	67.6	67.5	67.9	67.3	70.4	70.6	69.6	69.7	70.2	71.5	71.8	70.9	73.0	72.9	70.0	67.4	64.4	قطاع خاص
Israel & Settlements	17.0	16.5	16.1	16.1	13.8	14.0	14.2	13.9	13.8	12.5	11.7	12.9	10.7	11.2	12.0	16.4	21.4	اسرائيل والمستوطنات
Total	100	100	100	100	100	100	100	100	100	100	100	100	100	100	100	100	100	المجموع
Gaza Strip																		قطاع غزة
Public Sector	36.4	36.9	41.5	37.8	38.8	39.6	46.1	48.0	46.8	39.0	41.5	37.9	37.1	30.6	36.7	41.4	31.5	قطاع عام
Private Sector	63.6	63.1	58.5	62.2	61.2	60.4	53.9	52.0	53.2	61.0	58.4	61.7	61.8	66.3	60.8	56.8	55.9	قطاع خاص
Israel & Settlements	0.0	0.0	0.0	0.0	0.0	0.0	0.0	0.0	0.0	0.0	0.1	0.4	1.1	3.1	2.5	1.8	12.6	اسرائيل والمستوطنات
Total	100	100	100	100	100	100	100	100	100	100	100	100	100	100	100	100	100	المجموع
Palestine																		فلسطين
Public Sector	21.6	22.0	22.9	23.0	22.7	22.5	24.0	24.8	24.2	22.7	23.2	22.5	22.1	20.5	23.3	22.9	19.3	قطاع عام
Private Sector	66.4	66.3	65.4	65.8	67.6	67.5	65.5	65.0	65.7	68.4	68.2	68.2	69.9	70.8	67.4	64.6	61.9	قطاع خاص
Israel & Settlements	12.0	11.7	11.7	11.2	9.7	10.0	10.5	10.2	10.1	8.9	8.6	9.3	8.0	8.7	9.3	12.5	18.8	اسرائيل والمستوطنات
Total	100	100	100	100	100	100	100	100	100	100	100	100	100	100	100	100	100	المجموع
معدل الأجر اليومي بالشيقل للمستخدمين بأجر حسب القطاع																		
West Bank																		الضفة الغربية
Public Sector	109.9	107.8	104.4	102.2	99.0	94.2	90.5	87.5	83.0	81.6	77.5	71.5	69.3	64.1	62.3	62.8	62.9	قطاع عام
Private Sector	93.0	88.0	84.7	82.6	81.9	81.0	83.6	85.1	81.1	74.8	76.0	74.1	74.1	76.9	76.5	73.1	73.7	قطاع خاص
Israel & Settlements	218.1	198.9	187.5	175.6	164.1	162.2	158.0	148.1	138.3	130.1	129.6	125.4	125.5	125.0	117.7	108.2	108.6	اسرائيل والمستوطنات
Total	128.0	120.1	113.2	109.7	103.5	102.1	102.0	99.3	94.1	88.4	87.5	84.4	81.6	81.8	80.9	79.3	82.8	المجموع
Gaza Strip																		قطاع غزة
Public Sector	91.5	84.7	81.0	82.0	79.1	79.2	74.0	72.1	71.7	76.2	79.4	69.4	63.1	58.5	56.9	55.7	55.2	قطاع عام
Private Sector	48.2	50.7	52.8	52.7	56.1	52.0	48.7	55.1	50.6	52.6	52.9	51.9	51.6	47.6	52.0	51.6	49.2	قطاع خاص
Israel & Settlements*	-	-	-	-	-	-	-	-	-	-	-	-	122.2	106.6	97.2	63.2	117.2	اسرائيل والمستوطنات*
Total	61.7	61.9	64.0	63.2	64.3	61.6	58.2	62.7	60.9	65.1	69.1	62.3	59.2	55.7	56.6	54.4	64.1	المجموع
Palestine																		فلسطين
Public Sector	103.4	99.6	96.7	95.2	91.9	89.1	85.2	82.4	79.2	79.3	78.5	70.4	66.2	61.4	59.6	59.3	59.0	قطاع عام
Private Sector	77.7	75.6	76.5	73.1	74.1	72.6	74.3	78.2	74.7	69.0	69.7	67.4	67.3	66.9	69.6	67.9	66.8	قطاع خاص
Israel & Settlements	218.0	198.9	187.5	175.6	164.1	162.2	158.0	148.1	138.3	130.0	129.8	125.6	125.3	122.8	116.0	106.5	110.5	اسرائيل والمستوطنات
Total	109.3	103.9	101.8	97.2	92.9	91.7	91.7	91.3	87.0	81.9	81.5	77.0	73.8	72.2	72.6	71.9	76.6	المجموع

(*) : Since 2006, Gaza Strip employees were not able to access Israel and Israeli settlements

(*) : منذ العام 2006 لم يتمكن أي عامل من قطاع غزة من العمل في إسرائيل والمستوطنات

جدول 42: معدل ساعات العمل الأسبوعية وأيام العمل الشهرية والأجرة اليومية بالشئيل للمستخدمين معلومي الأجر 15 سنة فأكثر من جميع

المناطق حسب الجنس والنشاط الاقتصادي، 2016

Table 42: Average Weekly Work Hours, Monthly Work Days and Daily Wage in NIS for Wage Employees Aged 15 Years and Above Working from All Regions by Sex and Economic Activity, 2016

Sex and Economic Activity	الأجر الوسيط اليومي Median of Daily Wage	معدل الأجرة اليومية Average Daily Wage	معدل أيام العمل الشهرية Average Monthly Days	معدل ساعات العمل الأسبوعية Average Weekly Hours	الجنس والنشاط الاقتصادي
Males					ذكور
Agriculture, Hunting & Fishing	65.0	79.9	18.4	35.5	الزراعة والصيد والحراة وصيد الأسماك
Mining, Quarrying & Manufacturing	83.3	96.7	22.5	45.6	التعدين والمحاجر والصناعة التحويلية
Construction	150.0	173.5	18.3	39.4	البناء والتشييد
Commerce, Hotels & Restaurants	60.0	76.4	24.1	49.9	التجارة والمطاعم والفنادق
Transportation, Storage & Communication	57.7	86.0	22.3	42.5	النقل والتخزين والاتصالات
Services & Other Branches	96.2	106.6	23.9	42.1	الخدمات والفروع الأخرى
Total	94.6	114.1	22.0	43.0	المجموع
Females					إناث
Agriculture, Hunting & Fishing	60.0	64.0	21.3	36.1	الزراعة والصيد والحراة وصيد الأسماك
Mining, Quarrying & Manufacturing	46.2	50.5	23.1	44.0	التعدين والمحاجر والصناعة التحويلية
Construction	-	-	-	-	البناء والتشييد
Commerce, Hotels & Restaurants	46.2	52.0	25.6	46.9	التجارة والمطاعم والفنادق
Transportation, Storage & Communication	72.4	78.2	22.9	37.9	النقل والتخزين والاتصالات
Services & Other Branches	90.2	89.9	23.2	33.3	الخدمات والفروع الأخرى
Total	76.9	83.3	23.4	35.5	المجموع
Both Sexes					كلا الجنسين
Agriculture, Hunting & Fishing	65.0	79.4	18.5	35.5	الزراعة والصيد والحراة وصيد الأسماك
Mining, Quarrying & Manufacturing	80.0	92.6	22.6	45.5	التعدين والمحاجر والصناعة التحويلية
Construction	150.0	173.2	18.3	39.4	البناء والتشييد
Commerce, Hotels & Restaurants	57.7	74.4	24.2	49.7	التجارة والمطاعم والفنادق
Transportation, Storage & Communication	57.7	85.1	22.4	42.0	النقل والتخزين والاتصالات
Services & Other Branches	96.2	101.6	23.7	39.4	الخدمات والفروع الأخرى
Total	90.0	109.3	22.2	41.8	المجموع

جدول 43: معدل ساعات العمل الأسبوعية وأيام العمل الشهرية والأجرة اليومية بالشيقل للمستخدمين معلومي الأجر 15 سنة فأكثر في الضفة

الغربية حسب الجنس والنشاط الاقتصادي، 2016

Table 43: Average Weekly Work Hours, Monthly Work Days and Daily Wage in NIS for Wage Employees Aged 15 Years and Above Working in the West Bank by Sex and Economic Activity, 2016

Sex and Economic Activity	الأجر الوسيط اليومي Median of Daily Wage	معدل الأجرة اليومية Average Daily Wage	معدل أيام العمل الشهرية Average Monthly Days	معدل ساعات العمل الأسبوعية Average Weekly Hours	الجنس والنشاط الاقتصادي
Males					ذكور
Agriculture, Hunting & Fishing	70.0	71.8	20.6	41.1	الزراعة والصيد والحراجه وصيد الأسماك
Mining, Quarrying & Manufacturing	80.0	88.0	23.5	47.8	التعدين والمحاجر والصناعة التحويلية
Construction	100.0	104.6	18.9	41.5	البناء والتشييد
Commerce, Hotels & Restaurants	76.9	80.8	24.8	52.7	التجارة والمطاعم والفنادق
Transportation, Storage & Communication	96.2	113.9	23.6	48.4	النقل والتخزين والاتصالات
Services & Other Branches	100.0	116.7	23.3	44.9	الخدمات والفروع الأخرى
Total	90.0	101.1	22.7	46.2	المجموع
Females					إناث
Agriculture, Hunting & Fishing	-	-	-	-	الزراعة والصيد والحراجه وصيد الأسماك
Mining, Quarrying & Manufacturing	46.2	51.3	23.1	44.2	التعدين والمحاجر والصناعة التحويلية
Construction	-	-	-	-	البناء والتشييد
Commerce, Hotels & Restaurants	50.0	53.7	25.5	47.4	التجارة والمطاعم والفنادق
Transportation, Storage & Communication	72.4	83.0	22.7	37.9	النقل والتخزين والاتصالات
Services & Other Branches	96.2	95.7	22.6	34.1	الخدمات والفروع الأخرى
Total	76.9	86.2	22.9	36.8	المجموع
Both Sexes					كلا الجنسين
Agriculture, Hunting & Fishing	70.0	70.8	20.7	40.8	الزراعة والصيد والحراجه وصيد الأسماك
Mining, Quarrying & Manufacturing	76.9	83.4	23.4	47.4	التعدين والمحاجر والصناعة التحويلية
Construction	100.0	105.0	18.9	41.5	البناء والتشييد
Commerce, Hotels & Restaurants	70.0	77.1	24.9	52.0	التجارة والمطاعم والفنادق
Transportation, Storage & Communication	82.7	107.1	23.4	46.1	النقل والتخزين والاتصالات
Services & Other Branches	96.2	109.8	23.1	41.4	الخدمات والفروع الأخرى
Total	88.5	98.1	22.8	44.3	المجموع

جدول 44: معدل ساعات العمل الأسبوعية وأيام العمل الشهرية والأجرة اليومية بالشئيل للمستخدمين معلومي الأجر 15 سنة فأكثر في قطاع

غزة حسب الجنس والنشاط الاقتصادي، 2016

Table 44: Average Weekly Work Hours, Monthly Work Days and Daily Wage in NIS for Wage Employees Aged 15 Years and Above Working in Gaza by Sex and Economic Activity, 2016

Sex and Economic Activity	الأجر الوسيط اليومي Median of Daily Wage	معدل الأجرة اليومية Average Daily Wage	معدل أيام العمل الشهرية Average Monthly Days	معدل الساعات الأسبوعية Average Weekly Hours	الجنس والنشاط الاقتصادي
Males					ذكور
Agriculture, Hunting & Fishing	20.0	26.0	14.7	22.8	الزراعة والصيد والحراجة وصيد الأسماك
Mining, Quarrying & Manufacturing	33.3	35.0	20.1	40.1	التعدين والمحاجر والصناعة التحويلية
Construction	40.0	46.6	15.4	36.9	البناء والتشييد
Commerce, Hotels & Restaurants	26.9	30.4	23.7	48.0	التجارة والمطاعم والفنادق
Transportation, Storage & Communication	30.0	40.6	21.5	38.9	النقل والتخزين والاتصالات
Services & Other Branches	76.9	88.6	24.7	37.8	الخدمات والفروع الأخرى
Total	40.0	59.4	22.4	39.4	المجموع
Both Sexes					كلا الجنسين
Agriculture, Hunting & Fishing	20.0	25.9	14.7	22.7	الزراعة والصيد والحراجة وصيد الأسماك
Mining, Quarrying & Manufacturing	30.8	34.7	20.2	40.2	التعدين والمحاجر والصناعة التحويلية
Construction	40.0	46.5	15.4	37.0	البناء والتشييد
Commerce, Hotels & Restaurants	26.9	30.3	23.8	47.9	التجارة والمطاعم والفنادق
Transportation, Storage & Communication	30.0	41.4	21.6	38.8	النقل والتخزين والاتصالات
Services & Other Branches	76.9	85.6	24.7	36.1	الخدمات والفروع الأخرى
Total	45.0	61.6	22.7	38.3	المجموع

Note: females had not added due to observations are too small at the level of each activity

ملاحظة: لم يتم إضافة الإناث بسبب عدم وجود مشاهدات كافية على مستوى كل نشاط

جدول 45: معدل ساعات العمل الأسبوعية وأيام العمل الشهرية والأجرة اليومية بالشيكل للمستخدمين معلومي الأجر 15 سنة فأكثر في إسرائيل والمستوطنات حسب الجنس والنشاط الاقتصادي، 2016

Table 45: Average Weekly Work Hours, Monthly Work Days and Daily Wage in NIS for Wage Employees Aged 15 Years and Above Working in Isreal and Settlements by Sex and Economic Activity, 2016

Sex and Economic Activity	الأجر الوسيط اليومي Median of Daily Wage	معدل الأجرة اليومية Average Daily Wage	معدل أيام العمل الشهرية Average Monthly Days	معدل الساعات الأسبوعية Average Weekly Hours	الجنس والنشاط الاقتصادي
Males					ذكور
Agriculture, Hunting & Fishing	125.0	139.8	19.7	41.6	الزراعة والصيد والحراجه وصيد الأسماك
Mining, Quarrying & Manufacturing	180.0	178.2	21.3	42.7	التعدين والمحاجر والصناعة التحويلية
Construction	250.0	244.6	18.5	38.5	البناء والتشييد
Commerce, Hotels & Restaurants	184.6	181.9	22.7	44.8	التجارة والمطاعم والفنادق
Transportation, Storage & Communication	192.3	226.3	22.3	41.8	النقل والتخزين والاتصالات
Services & Other Branches	184.6	193.1	21.3	41.8	الخدمات والفروع الأخرى
Total	200.0	218.6	19.6	40.2	المجموع
Both Sexes					كلا الجنسين
Agriculture, Hunting & Fishing	120.0	137.8	19.7	41.7	الزراعة والصيد والحراجه وصيد الأسماك
Mining, Quarrying & Manufacturing	180.0	177.6	21.3	42.6	التعدين والمحاجر والصناعة التحويلية
Construction	250.0	244.6	18.5	38.5	البناء والتشييد
Commerce, Hotels & Restaurants	184.6	181.7	22.7	44.8	التجارة والمطاعم والفنادق
Transportation, Storage & Communication	192.3	226.3	22.3	41.8	النقل والتخزين والاتصالات
Services & Other Branches	184.6	193.9	21.3	41.8	الخدمات والفروع الأخرى
Total	200.0	218.0	19.6	40.2	المجموع

Note: females had not added due to observations are too small at the level of each activity

ملاحظة: لم يتم اضافة الاناث بسبب عدم وجود مشاهدات كافية على مستوى كل

نشاط

جدول 46: معدل ساعات العمل الأسبوعية وأيام العمل الشهرية والأجرة اليومية بالشيقل للمستخدمين معلومي الأجر 15 سنة فأكثر من

فلسطين حسب مكان العمل، 2016-2000

Table 46: Average Weekly Work Hours, Monthly Work Days and Daily Wage in NIS for Wage Employees Aged 15 Years and Above from Palestine by Place of Work, 2000-2016

Years and Place of Work	الأجر الوسيط اليومي Median of Daily Wage	معدل الأجرة اليومية Average Daily Wage	معدل أيام العمل الشهرية Average Monthly Days	معدل الساعات الأسبوعية Average Weekly Hours	السنوات ومكان العمل
2000					2000
West Bank	61.5	69.3	23.6	43.5	الضفة الغربية
Gaza Strip	50.0	53.1	24.3	41.6	قطاع غزة
Israel and Settlements	100.0	110.5	19.7	43.5	إسرائيل والمستوطنات
Total	69.2	76.6	22.7	43.0	المجموع
2001					2001
West Bank	58.8	68.9	23.6	43.1	الضفة الغربية
Gaza Strip	50.0	54.6	24.6	40.1	قطاع غزة
Israel and Settlements	100.0	106.5	19.4	41.9	إسرائيل والمستوطنات
Total	61.5	71.9	23.1	42.0	المجموع
2002					2002
West Bank	60.0	70.9	22.7	40.8	الضفة الغربية
Gaza Strip	50.0	55.1	24.1	40.0	قطاع غزة
Israel and Settlements	115.4	116.0	21.0	43.4	إسرائيل والمستوطنات
Total	60.0	72.6	22.9	41.0	المجموع
2003					2003
West Bank	60.0	71.9	23.6	42.4	الضفة الغربية
Gaza Strip	50.0	53.4	22.6	40.6	قطاع غزة
Israel and Settlements	130.0	122.8	21.3	44.6	إسرائيل والمستوطنات
Total	57.7	72.2	23.0	42.1	المجموع
2004					2004
West Bank	61.5	72.2	24.0	43.0	الضفة الغربية
Gaza Strip	53.1	58.3	23.3	41.6	قطاع غزة
Israel and Settlements	134.6	125.3	21.7	46.2	إسرائيل والمستوطنات
Total	61.5	73.8	23.5	42.9	المجموع
2005					2005
West Bank	65.4	73.1	23.6	42.5	الضفة الغربية
Gaza Strip	57.7	62.0	24.0	41.2	قطاع غزة
Israel and Settlements	130.0	125.6	20.9	44.7	إسرائيل والمستوطنات
Total	67.0	77.0	23.3	42.4	المجموع

جدول 46 (تابع): معدل ساعات العمل الأسبوعية وأيام العمل الشهرية والأجرة اليومية بالشيقل للمستخدمين معلومي الأجر 15 سنة فأكثر من

فلسطين حسب مكان العمل، 2000-2016

Table 46 (Cont.): Average Weekly Work Hours, Monthly Work Days and Daily Wage in NIS for Wage Employees Aged 15 Years and Above from Palestine by Place of Work, 2000-2016

Years and Place of Work	الأجر الوسيط اليومي Median of Daily Wage	معدل الأجرة اليومية Average Daily Wage	معدل أيام العمل الشهرية Average Monthly Days	معدل الساعات الأسبوعية Average Weekly Hours	السنوات ومكان العمل
2006					2006
West Bank	69.2	76.6	23.1	42.2	الضفة الغربية
Gaza Strip	65.4	69.0	24.0	39.9	قطاع غزة
Israel and Settlements	134.6	129.8	20.8	43.5	إسرائيل والمستوطنات
Total	70.0	81.5	23.1	41.7	المجموع
2007					2007
West Bank	70.0	77.2	22.2	41.6	الضفة الغربية
Gaza Strip	57.7	65.1	23.3	39.9	قطاع غزة
Israel and Settlements	123.1	130.0	19.9	43.4	إسرائيل والمستوطنات
Total	73.1	81.9	22.2	41.4	المجموع
2008					2008
West Bank	73.1	81.7	22.3	42.2	الضفة الغربية
Gaza Strip	57.7	60.9	24.7	40.8	قطاع غزة
Israel and Settlements	134.6	138.3	20.1	43.0	إسرائيل والمستوطنات
Total	76.9	87.0	22.4	42.0	المجموع
2009					2009
West Bank	76.9	85.9	22.4	42.5	الضفة الغربية
Gaza Strip	57.7	62.7	23.6	39.4	قطاع غزة
Israel and Settlements	150.0	148.1	20.3	41.7	إسرائيل والمستوطنات
Total	76.9	91.3	22.3	41.7	المجموع
2010					2010
West Bank	76.9	85.8	22.2	43.3	الضفة الغربية
Gaza Strip	46.2	58.1	23.4	38.8	قطاع غزة
Israel and Settlements	150.0	158.0	20.5	39.4	إسرائيل والمستوطنات
Total	76.9	91.7	22.2	41.5	المجموع

جدول 46 (تابع): معدل ساعات العمل الأسبوعية وأيام العمل الشهرية والأجرة اليومية بالشيقل للمستخدمين معطومي الأجر 15 سنة فأكثر

من فلسطين حسب مكان العمل، 2000-2016

Table 46 (Cont.): Average Weekly Work Hours, Monthly Work Days and Daily Wage in NIS for Wage Employees Aged 15 Years and Above from Palestine by Place of Work, 2000-2016

Years and Place of Work	الأجر الوسيط اليومي Median of Daily Wage	معدل الأجرة اليومية Average Daily Wage	معدل أيام العمل الشهرية Average Monthly Days	معدل الساعات الأسبوعية Average Weekly Hours	السنوات ومكان العمل
2011					2011
West Bank	76.9	85.0	22.4	43.1	الضفة الغربية
Gaza Strip	50.0	61.5	23.4	37.9	قطاع غزة
Israel and Settlements	153.8	162.2	21.0	39.4	إسرائيل والمستوطنات
Total	76.9	91.7	22.4	41.2	المجموع
2012					2012
West Bank	76.9	87.1	22.2	43.3	الضفة الغربية
Gaza Strip	50.0	64.3	23.6	37.1	قطاع غزة
Israel and Settlements	153.8	164.1	20.5	40.9	إسرائيل والمستوطنات
Total	76.9	92.9	22.3	41.2	المجموع
2013					2013
West Bank	76.9	89.0	22.4	43.4	الضفة الغربية
Gaza Strip	50.0	63.1	23.7	37.3	قطاع غزة
Israel and Settlements	160.0	175.6	19.8	42.4	إسرائيل والمستوطنات
Total	80.0	97.2	22.3	41.6	المجموع
2014					2014
West Bank	80.0	90.9	22.5	44.1	الضفة الغربية
Gaza Strip	54.1	63.9	23.9	37.7	قطاع غزة
Israel and Settlements	180.0	187.5	20.0	42.6	إسرائيل والمستوطنات
Total	84.6	101.8	22.4	42.4	المجموع
2015					2015
West Bank	80.8	94.1	22.4	43.9	الضفة الغربية
Gaza Strip	46.2	61.9	22.9	37.1	قطاع غزة
Israel and Settlements	200.0	198.9	19.1	40.4	إسرائيل والمستوطنات
Total	84.6	103.9	22.0	41.4	المجموع
2016					2016
West Bank	88.5	98.1	22.8	44.3	الضفة الغربية
Gaza Strip	45.0	61.6	22.7	38.3	قطاع غزة
Israel and Settlements	200.0	218.0	19.6	40.2	إسرائيل والمستوطنات
Total	90.0	109.3	22.2	41.8	المجموع

جدول 47: معدل الأجر اليومي بالشئيل للمستخدمين معلومي الأجر 15 سنة فأكثر في فلسطين حسب المنطقة والمحافظه (لا تشمل العاملين في اسرائيل والمستوطنات)، 2000-2016

Table 47: Average Daily Wage in NIS for Wage Employees Aged 15 Years and Above in Palestine by Region and Governorate (Israel and Settlements are Excluded), 2000-2016

Region and Governorate	2016	2015	2014	2013	2012	2011	2010	2009	2008	2007	2006	2005	2004	2003	2002	2001	2000	المنطقة والمحافظه
West Bank																		الضفة الغربية
Jenin	91.3	85.8	83.6	82.3	79.2	78.0	75.3	71.1	66.7	69.0	67.3	64.1	60.7	55.7	56.0	58.6	60.8	جنين
Tubas	97.8	95.4	92.6	90.5	89.4	79.8	79.6	76.9	69.8	69.3	68.6	63.8	60.5	60.2	59.8	57.2	60.5	طوباس
Tulkarm	91.0	89.7	87.1	82.7	74.9	71.0	76.8	73.6	70.8	68.5	63.5	62.6	67.4	63.4	59.7	58.4	60.2	طولكرم
Nablus	92.0	87.5	85.6	84.0	81.9	78.3	74.9	72.7	68.6	64.8	67.7	65.7	63.1	60.3	59.6	62.7	61.4	نابلس
Qalqiliya	88.8	86.3	90.0	82.2	76.5	70.8	76.1	71.1	69.5	67.9	64.0	59.0	60.1	57.8	60.1	57.7	60.1	قلقيلية
Salfit	103.1	98.4	95.4	92.1	92.3	85.6	82.2	79.9	73.1	70.6	72.8	63.3	58.7	60.0	60.8	57.2	65.5	سلفيت
Ramallah & Al-Bireh	114.7	108.5	100.5	102.3	102.6	100.3	99.9	100.0	87.2	83.7	85.1	81.2	77.9	78.2	79.8	79.7	79.0	رام الله والبيرة
Jericho & AL Aghwar	94.3	83.0	83.6	77.4	80.6	79.7	75.7	72.4	70.7	69.6	62.8	60.4	57.2	59.5	62.6	57.9	62.5	أريحا والأغوار
Jerusalem	105.7	97.9	101.7	105.7	101.6	109.0	113.6	125.1	120.9	105.6	105.9	102.7	101.6	105.8	100.2	87.4	85.6	القدس
Bethlehem	103.3	99.4	96.8	90.6	95.2	93.9	91.9	86.8	82.8	79.3	79.0	77.1	75.2	74.3	73.6	75.4	79.5	بيت لحم
Hebron	92.6	92.2	87.3	82.6	80.8	75.8	77.7	74.8	73.6	72.7	71.5	69.6	67.9	66.7	63.0	63.6	65.4	الخليل
Total	98.1	94.1	90.9	88.9	87.1	85.0	85.8	85.9	81.7	77.2	76.5	73.1	72.2	72.0	71.0	69.4	70.2	المجموع
Gaza Strip																		قطاع غزة
North Gaza	68.2	64.6	69.7	67.9	71.7	66.2	58.0	61.1	65.3	67.9	72.4	64.0	62.1	56.4	56.5	55.1	54.4	شمال غزة
Gaza	58.6	60.6	61.8	60.8	61.9	60.2	60.9	65.2	58.3	62.6	67.6	61.9	55.7	50.9	54.7	53.4	51.6	غزة
Dier Al-Balah	66.5	68.6	68.6	67.7	67.6	68.1	59.2	70.9	64.4	71.8	76.0	67.3	59.7	54.6	55.6	54.5	52.6	دير البلح
Khan Yunis	59.2	57.8	58.0	59.2	61.5	55.9	50.2	54.7	58.0	62.8	64.5	57.9	57.9	53.5	53.7	54.2	52.3	خانيونس
Rafah	59.7	60.5	65.2	64.5	62.4	61.3	60.7	61.4	62.2	63.5	66.0	58.6	60.4	56.3	54.7	55.3	53.5	رفح
Total	61.7	61.9	64.0	63.2	64.3	61.6	58.2	62.7	60.9	65.1	69.0	62.0	58.3	53.4	55.0	54.2	52.5	المجموع
Palestine	85.6	83.2	83.3	80.5	79.8	77.8	77.9	79.7	76.4	73.2	73.7	68.8	66.8	64.5	64.9	64.0	63.6	فلسطين

جدول 48: عدد المستخدمين بأجر في القطاع الخاص ومعدل الأجر الشهري بالشيقل وعدد المستخدمين بأجر في القطاع الخاص الذين يتقاضون أجراً شهرياً أقل من الحد الأدنى للأجر في فلسطين حسب المنطقة والمحافظه والجنس (لا تشمل العاملين في اسرائيل والمستوطنات)، 2016

Table 48: Number of Wage Employees in the Private Sector and Average Monthly Wage in NIS and Number of Wage Employees in the Private Sector Who Receive Less Than Minimum Monthly Wage in Palestine by Region, Governorate and Sex (Israel and Settlements are Excluded), 2016

Region and Governorate	عدد المستخدمين بأجر الذين يتقاضون اقل من 1,450 Number of Wage Employees Who Receive Less Than 1,450 NIS			معدل الأجر الشهري للذين يتقاضون اقل من 1,450 Average Monthly Wage for Who Receive Less Than 1,450 NIS			عدد المستخدمين بأجر في القطاع الخاص Number of Wage Employees in Private Sector			المنطقة والمحافظه
	كلا الجنسين Both Sexes	اناث Females	ذكور Males	كلا الجنسين Both Sexes	اناث Females	ذكور Males	كلا الجنسين Both Sexes	اناث Females	ذكور Males	
West Bank										الضفة الغربية
Jenin and Tubas	6,300	2,900	3,400	1,087	895	1,258	26,500	5,300	21,200	جنين وطوباس
Tulkarm	3,500	1,400	2,100	1,088	984	1,158	12,000	3,000	9,000	طولكرم
Nablus	8,900	3,000	5,900	1,062	910	1,138	40,100	7,100	33,000	نابلس
Qalqiliya	2,200	1,100	1,100	1,092	987	1,197	8,500	2,000	6,500	قلقيلية
Salfit	600	300	300	1,037	917	1,143	5,900	900	5,000	سلفيت
Ramallah & Al-Bireh	3,000	1,500	1,500	1,122	1,051	1,193	37,400	8,600	28,800	رام الله والبيرة
Jericho & AL Aghwar and Jerusalem	2,000	900	1,100	1,084	969	1,175	23,800	4,300	19,500	أريحا والأغوار والقدس
Bethlehem	2,900	1,300	1,600	1,153	1,054	1,235	22,100	5,500	16,600	بيت لحم
Hebron	12,200	4,900	7,300	1,000	862	1,094	61,600	10,400	51,200	الخليل
Total	41,600	17,300	24,300	1,063	931	1,156	237,900	47,100	190,800	المجموع
Gaza Strip	84,900	9,000	75,900	744	584	763	122,300	18,500	103,800	قطاع غزة
Palestine	126,500	26,300	100,200	849	812	858	360,200	65,600	294,600	فلسطين

جدول 49: معدل الدخل الشهري بالشئيل للعاملين لحسابهم الخاص من فلسطين حسب النشاط الاقتصادي والمنطقة، 2016

Table 49: Average Monthly Income in NIS for Self Employed from Palestine by Economic Activity and Region, 2016

Economic Activity	Region المنطقة			النشاط الاقتصادي
	فلسطين Palestine	قطاع غزة Gaza Strip	الضفة الغربية West Bank	
Agriculture, Hunting & Fishing	1,617	859	1,843	الزراعة والصيد والحراجه وصيد الأسماك
Mining, Quarrying & Manufacturing	1,880	1,034	2,042	التعدين والمحاجر والصناعة التحويلية
Construction	3,391	1,090	3,791	البناء والتشييد
Commerce, Hotels & Restaurants	2,042	888	2,861	التجارة والمطاعم والفنادق
Transportation, Storage & Communication	1,797	699	2,184	النقل والتخزين والاتصالات
Services & Other Branches	1,776	609	2,616	الخدمات والفروع الأخرى
Total	2,070	822	2,638	المجموع

جدول 50: معدل الدخل الشهري بالشئيل للعاملين لحسابهم الخاص من فلسطين حسب النشاط الاقتصادي والجنس، 2016

Table 50: Average Monthly Income in NIS for Self Employed from Palestine by Economic Activity and Sex, 2016

Economic Activity	Sex الجنس			النشاط الاقتصادي
	كلا الجنسين Both Sexes	إناث Females	ذكور Males	
Agriculture, Hunting & Fishing	1,617	889	1,687	الزراعة والصيد والحراجه وصيد الأسماك
Mining, Quarrying & Manufacturing	1,880	512	2,222	التعدين والمحاجر والصناعة التحويلية
Construction	3,391	-	3,385	البناء والتشييد
Commerce, Hotels & Restaurants	2,042	939	2,127	التجارة والمطاعم والفنادق
Transportation, Storage & Communication	1,797	-	1,798	النقل والتخزين والاتصالات
Services & Other Branches	1,776	1,397	1,964	الخدمات والفروع الأخرى
Total	2,070	1,068	2,202	المجموع

جدول 51: نسبة المشاركة في القوى العاملة ومعدل البطالة للأفراد الخريجين المشاركين في القوى العاملة الذين يحملون مؤهل علمي دبلوم متوسط فأعلى في فلسطين حسب التخصص والمنطقة والجنس، 2016

Table 51: Labour Force Participation Rate and Unemployment Rate for Graduates who Hold Associate Diploma Certificate and Above in Palestine by Specialization, Region and Sex, 2016

Specialization	معدل البطالة حسب الجنس Unemployment Rate by Sex			معدل البطالة حسب المنطقة Unemployment Rate by Region			نسبة المشاركة في القوى العاملة حسب الجنس Labour Force Participation Rate by Sex			التخصص
	كلا الجنسين Both Sexes	إناث Females	ذكور Males	فلسطين Palestine	قطاع غزة Gaza Strip	الضفة الغربية West Bank	كلا الجنسين Both Sexes	إناث Females	ذكور Males	
Education Science and Teacher Rehabilitation	45.8	55.9	21.5	45.8	56.9	36.4	74.4	69.9	88.1	علوم تربوية وإعداد معلمين
Humanities	32.5	45.4	13.6	32.5	44.4	20.5	71.3	66.5	79.7	علوم إنسانية
Social and Behavioral Science	35.4	56.9	15.6	35.4	41.7	29.9	76.7	68.1	86.6	العلوم الاجتماعية والسلوكية
Mass media and Information	43.5	82.4	28.9	43.5	47.6	32.2	88.9	74.7	95.7	الصحافة والإعلام
Business and Administration	30.3	52.2	19.4	30.3	40.6	23.0	81.5	64.8	93.5	الأعمال التجارية والإدارية
Law	16.0	40.7	11.6	16.0	27.7	7.3	69.9	44.3	77.9	القانون
Natural Sciences	35.8	41.6	26.3	35.8	37.3	34.9	85.0	83.1	88.3	العلوم الطبيعية
Mathematics and Statistics	28.9	41.3	15.6	28.9	36.1	19.1	85.7	79.2	94.0	الرياضيات والإحصاء
Computer	32.8	57.1	20.2	32.8	41.4	29.3	81.3	62.3	96.8	الحاسوب
Engineering and Engineering Occupations	25.2	50.4	18.5	25.2	43.5	16.7	89.3	82.6	91.2	الهندسة والمهن الهندسية
Architectural and Construction	29.4	50.1	23.7	29.4	34.8	25.9	84.4	83.5	84.6	العلوم المعمارية والبناء
Health	26.5	38.5	17.1	26.5	34.5	18.4	81.9	74.8	88.6	الصحة
Personal Services	13.1	13.1	13.1	13.1	25.1	8.0	80.7	59.6	95.6	الخدمات الشخصية
Other Specialization	35.7	63.5	14.8	35.7	42.6	29.8	77.7	64.9	91.3	باقي التخصصات
Total	33.1	51.2	18.4	33.1	42.9	25.2	78.9	68.9	89.3	المجموع

جدول 52: معدل الأجر اليومي بالشيقل للمستخدمين بأجر للأفراد الخريجين الذين يحملون مؤهل علمي دبلوم متوسط فأعلى من فلسطين حسب التخصص والمنطقة والجنس، 2016

Table 52: Average Daily Wage in NIS for Wage Employees for Graduates Who Hold Associate Diploma Certificate and Above From Palestine by Specialization, Region and Sex, 2016

Specialization	معدل الأجر اليومي بالشيقل حسب الجنس Average Daily Wage in NIS by Sex			معدل الأجر اليومي بالشيقل حسب المنطقة Average Daily Wage in NIS by Region			التخصص
	كلا الجنسين	إناث	ذكور	فلسطين	قطاع غزة	الضفة الغربية	
	Both Sexes	Females	Males	Palestine	Gaza Strip	West Bank	
Education Science and Teacher Rehabilitation	101.3	89.3	116.5	101.3	87.7	108.3	علوم تربوية وإعداد معلمين
Humanities	106.6	93.3	120.4	106.6	87.6	117.9	علوم إنسانية
Social and Behavioral Science	117.7	99.3	126.7	117.7	84.9	134.8	العلوم الاجتماعية والسلوكية
Mass media and Information	106.3	-	110.5	106.3	66.6	187.3	الصحافة والإعلام
Business and Administration	106.4	92.0	110.9	106.4	76.4	121.2	الأعمال التجارية والإدارية
Law	128.3	-	133.9	128.3	98.5	146.8	القانون
Natural Sciences	120.4	103.2	143.8	120.4	117.2	122.6	العلوم الطبيعية
Mathematics and Statistics	111.4	107.5	114.7	111.4	117.8	105.1	الرياضيات والإحصاء
Computer	113.7	87.0	121.8	113.7	67.1	128.5	الحاسوب
Engineering and Engineering Occupations	122.0	102.6	126.4	122.0	68.6	138.4	الهندسة والمهن الهندسية
Architectural and Construction	144.1	-	147.4	144.1	114.3	165.7	العلوم المعمارية والبناء
Health	115.3	101.6	125.3	115.3	98.6	131.6	الصحة
Personal Services	108.1	-	115.5	108.1	-	115.7	الخدمات الشخصية
Other Specialization	109.5	73.2	122.7	109.5	89.9	122.1	باقي التخصصات
Total	111.4	94.5	120.3	111.4	87.1	125.4	المجموع

جدول 53: معدل البطالة بين المشاركين في القوى العاملة ومعدل الأجر اليومي بالشيقل للشباب الخريجين (19-29) سنة الذين يحملون مؤهل علمي دبلوم متوسط فأعلى في فلسطين حسب

التخصص والمنطقة، 2016

Table 53: Unemployment Rate and Average Daily Wage in NIS for Youth Graduates Aged (19-29) Years who Hold Associate Diploma Certificate and Above in Palestine by Specialization and Region, 2016

Specialization	معدل الأجر اليومي بالشيقل من فلسطين Average Daily Wage in NIS from Palestine	معدل البطالة حسب المنطقة Unemployment Rate by Region			التخصص
		فلسطين Palestine	قطاع غزة Gaza Strip	الضفة الغربية West Bank	
Education Science and Teacher Rehabilitation	69.5	67.9	74.8	59.6	علوم تربوية وإعداد معلمين
Humanities	77.2	60.6	72.3	44.1	علوم إنسانية
Social and Behavioral Science	-	62.3	73.1	55.0	العلوم الاجتماعية والسلوكية
Mass media and Information	55.3	55.4	58.4	46.5	الصحافة والإعلام
Business and Administration	72.4	49.6	64.1	39.4	الأعمال التجارية والإدارية
Law	99.1	22.6	46.4	12.0	القانون
Natural Sciences	-	69.9	72.0	68.5	العلوم الطبيعية
Mathematics and Statistics	-	58.3	67.6	44.0	الرياضيات والإحصاء
Computer	94.0	52.2	69.6	46.4	الحاسوب
Engineering and Engineering Occupations	87.7	38.2	60.7	27.7	الهندسة والمهن الهندسية
Architectural and Construction	86.7	47.9	63.0	40.9	العلوم المعمارية والبناء
Health	85.4	45.0	58.8	32.7	الصحة
Personal Services	-	21.9	-	15.7	الخدمات الشخصية
Other Specialization	71.8	57.6	66.7	50.6	باقي التخصصات
Total	78.7	53.6	66.8	42.9	المجموع

جدول 54: المستخدمين بأجر 15 سنة فأكثر في القطاع الخاص في فلسطين حسب بعض المؤشرات الخاصة بامتيازات العمل والمنطقة، 2016

Table 54: Wage Employees Aged 15 Years and Above in the Private Sector in Palestine by Selected Indicators of Work Advantages and Region, 2016

Indicator	Region المنطقة			المؤشر
	فلسطين Palestine	قطاع غزة Gaza Strip	الضفة الغربية West Bank	
Distribution of Wage Employees by Nature of Work:				توزيع المستخدمين بأجر حسب طبيعة الدوام:
Full time	94.6	86.9	98.6	وقت كامل منتظم
Part time	1.3	2.4	0.7	عمل جزئي
Seasonal / Casual / Partial	4.1	10.7	0.7	عمل مؤقت / عرضي / موسمي
Total	100	100	100	المجموع
Distribution of Wage Employees by Contract Availability:				توزيع المستخدمين بأجر حسب توفر عقود عمل:
With Contract	26.2	25.2	26.8	يوجد عقد عمل
Verbal Agreement	21.0	4.4	29.5	يعمل بموجب اتفاقية شفوية
Without Contract	52.8	70.4	43.7	لا يوجد عقد
Total	100	100	100	المجموع
Wage Employees by Presented Benefits :				المستخدمون بأجر حسب بعض الإمتيازات التي يقدمها صاحب العمل:
Percentage Contributions to the Pension Fund	22.4	16.1	25.7	نسبة الذين يحصلون على مساهمة في تمويل التقاعد/ مكافأة نهاية الخدمة
Percent of Annual Paid Vacations	22.6	17.4	25.3	نسبة الذين يحصلون على إجازات سنوية مدفوعة
Sick Paid Vacations	22.8	18.1	25.2	نسبة الذين يحصلون على إجازات مرضية مدفوعة
Maternity Paid Vacations from Employed Women	37.5	39.4	36.8	نسبة اللواتي يحصلن على إجازات أمومة مدفوعة الأجر من النساء العاملات
Wage Employees by Health Insurance Availability :				المستخدمون بأجر حسب توفر تأمين صحي:
Full Medical Insurance Coverage/ Partialy	10.7	2.9	14.7	نسبة الذين يحصلون على تأمين صحي خاص مجاني/ جزئي
Insurance Against Labour Injuries	14.7	10.3	16.9	نسبة الذين يحصلون على تأمين ضد إصابات العمل

جدول 55: التوزيع النسبي للعاملين 15 سنة فأكثر من فلسطين حسب الجنس والانتساب للنقابات العمالية والمنطقة، 2016

Table 55: Percentage Distribution of Employed Individuals Aged 15 Years and Above from Palestine by Sex, Affiliation to Workers Vocational Union and Region, 2016

Sex and Affiliation to Workers Vocational Union	Region المنطقة			الجنس والانتساب للنقابات العمالية
	فلسطين Palestine	قطاع غزة Gaza Strip	الضفة الغربية West Bank	
Males				ذكور
Affiliated to Workers Vocational Union	17.5	31.0	11.7	منتسب للنقابات العمالية/ المهنية
Not Affiliated to Workers Vocational Union	82.5	69.0	88.3	غير منتسب للنقابات العمالية/ المهنية
Total	100	100	100	المجموع
Females				إناث
Affiliated to Workers Vocational Union	25.7	41.3	20.1	منتسب للنقابات العمالية/ المهنية
Not Affiliated to Workers Vocational Union	74.3	58.7	79.9	غير منتسب للنقابات العمالية/ المهنية
Total	100	100	100	المجموع
Both Sexes				كلا الجنسين
Affiliated to Workers Vocational Union	18.8	32.4	13.1	منتسب للنقابات العمالية/ المهنية
Not Affiliated to Workers Vocational Union	81.2	67.6	86.9	غير منتسب للنقابات العمالية/ المهنية
Total	100	100	100	المجموع

جدول 56: حصة النساء من الوظائف المدفوعة الأجر في القطاع غير الزراعي من فلسطين حسب المنطقة، 2016

Table 56: Share of Women in Paid Jobs in the Non-Agricultural Sector from Palestine by Region, 2016

Region	النسبة Percentage	المنطقة
West Bank	17.4	الضفة الغربية
Gaza Strip	14.8	قطاع غزة
Palestine	16.6	فلسطين

جدول 57: التوزيع النسبي للمستخدمين بأجر 15 سنة فأكثر من فلسطين الذين تعرضوا لإصابة عمل حسب المهنة، 2016

Table 57: Percentage Distribution for Wage Employees Aged 15 Years and Above from Palestine Who Exposed to Labour Injury by Occupation, 2016

Occupation	النسبة Percentage	المهنة
Legislators, Senior Officials & Managers	1.4	المشرعون وموظفو الإدارة العليا
Professionals, Technicians, Associates and Clerks	7.9	الفنيون والمتخصصون والمساعدون والكتبة
Service and Sales Workers	6.9	عمال الخدمات والباعة في الأسواق
Skilled Agricultural & Fishery Workers	1.4	العمال المهرة في الزراعة والصيد
Craft and Related Trade Workers	42.1	العاملون في الحرف وما إليها من المهن
Plant & Machine Operators & Assemblers	15.8	مشغلو الآلات ومجموعها
Elementary Occupations	24.5	المهن الأولية
Total	100	المجموع

جدول 58: نسبة الأفراد 15 سنة فأكثر العاملين في القطاع غير المنظم من فلسطين حسب المنطقة والجنس، 2016

Table 58: Percentage of Individuals Aged 15 Years and Above Employed in the Informal Sector from Palestine by Region and Sex, 2016

Region	Sex الجنس			المنطقة
	كلا الجنسين Both Sexes	اناث Females	ذكور Males	
West Bank	34.3	23.2	36.4	الضفة الغربية
Gaza Strip	28.6	11.1	31.5	قطاع غزة
Palestine	32.6	20.0	34.9	فلسطين

جدول 59: نسبة الأفراد 15 سنة فأكثر العاملين عمالة غير المنظمة من فلسطين حسب المنطقة والجنس، 2016

Table 59: Percentage of Individuals Aged 15 Years and Above Employed as Informal Employment from Palestine by Region and Sex, 2016

Region	Sex الجنس			المنطقة
	كلا الجنسين Both Sexes	اناث Females	ذكور Males	
West Bank	64.3	51.5	66.8	الضفة الغربية
Gaza Strip	56.5	41.4	59.0	قطاع غزة
Palestine	62.0	48.8	64.5	فلسطين

جدول 60: نسبة العمالة غير المنظمة للأفراد 15 سنة فأكثر في فلسطين حسب النشاط الاقتصادي والمنطقة، 2016

Table 60: Percentage of Informal Employment of Individuals Aged 15 Years and Above from Palestine by Economic Activity and Region, 2016

Economic Activity	Region المنطقة			النشاط الاقتصادي
	فلسطين Palestine	قطاع غزة Gaza Strip	الضفة الغربية West Bank	
Agriculture, Hunting & Fishing	97.7	98.3	97.5	الزراعة والصيد والحراجه وصيد الأسماك
Mining, Quarrying & Manufacturing	78.5	93.7	76.0	التعدين والمحاجر والصناعة التحويلية
Construction	92.0	97.1	91.4	البناء والتشييد
Commerce, Hotels & Restaurants	80.1	93.7	74.4	التجارة والمطاعم والفنادق
Transportation, Storage & Communication	62.9	88.8	50.0	النقل والتخزين والاتصالات
Services & Other Branches	23.6	24.5	23.0	الخدمات والفروع الأخرى
Total	62.0	56.5	64.3	المجموع

جدول 61: التوزيع النسبي للعاملين 15 سنة فأكثر الغائبين عن أعمالهم من فلسطين حسب الجنس وسبب الغياب والمنطقة، 2016
Table 61: Percentage Distribution of Employed Individuals Aged 15 Years and Above who are Absent from Work from Palestine by Sex, Reason of Absence and Region, 2016

Sex and Reason of Absence	Region المنطقة			الجنس وسبب الغياب
	فلسطين Palestine	قطاع غزة Gaza Strip	الضفة الغربية West Bank	
Males				ذكور
Vacation	17.2	6.9	51.3	إجازة/ عطلة
Ill/ Injury	4.1	1.0	14.2	مرض أو إصابة
Maternity Leave	0.0	0.0	0.0	إجازة أمومة
Strike/ Closure	5.0	5.3	4.3	اضراب/ إغلاق
Temporary Stoppage	70.8	86.1	20.0	ركود/ توقف مؤقت
Other	2.9	0.7	10.2	أخرى
Total	100	100	100	المجموع
Females				إناث
Vacation	61.9	45.9	75.9	إجازة/ عطلة
Ill/ Injury	1.6	0.7	2.3	مرض أو إصابة
Maternity Leave	4.1	3.0	5.0	إجازة أمومة
Strike/ Closure	7.7	15.8	0.6	اضراب/ إغلاق
Temporary Stoppage	21.1	34.2	9.6	ركود/ توقف مؤقت
Other	3.6	0.4	6.6	أخرى
Total	100	100	100	المجموع
Both Sexes				كلا الجنسين
Vacation	26.4	12.2	60.5	إجازة/ عطلة
Ill/ Injury	3.6	1.0	9.7	مرض أو إصابة
Maternity Leave	0.8	0.4	1.9	إجازة أمومة
Strike/ Closure	5.6	6.7	2.9	اضراب/ إغلاق
Temporary Stoppage	60.6	79.1	16.1	ركود/ توقف مؤقت
Other	3.0	0.6	8.9	أخرى
Total	100	100	100	المجموع

جدول 62: التوزيع النسبي للأفراد 15 سنة فأكثر العاطلين عن العمل في فلسطين حسب المنطقة والعلاقة بقوة العمل والجنس، 2016

Table 62: Percentage Distribution of Unemployed Individuals Aged 15 Years and Above in Palestine by Region, Labour Force Status and Sex, 2016

Region and Labour Force Status	الجنس Sex			المنطقة والعلاقة بقوة العمل
	كلا الجنسين Both Sexes	إناث Females	ذكور Males	
West Bank				الضفة الغربية
Unemployed Ever Worked	58.1	23.4	73.9	متعطّل سبق له العمل
Unemployed Never Worked	41.9	76.6	26.1	متعطّل لم يسبق له العمل
Total	100	100	100	المجموع
Gaza Strip				قطاع غزة
Unemployed Ever Worked	30.9	17.3	38.9	متعطّل سبق له العمل
Unemployed Never Worked	69.1	82.7	61.1	متعطّل لم يسبق له العمل
Total	100	100	100	المجموع
Palestine				فلسطين
Unemployed Ever Worked	42.5	19.7	54.6	متعطّل سبق له العمل
Unemployed Never Worked	57.5	80.3	45.4	متعطّل لم يسبق له العمل
Total	100	100	100	المجموع

جدول 63: التوزيع النسبي للأفراد 15 سنة فأكثر العاطلين عن العمل في فلسطين حسب المنطقة وعدد السنوات الدراسية والجنس، 2016

Table 63: Percentage Distribution of Unemployed Individuals Aged 15 Years and Above in Palestine by Region, Years of Schooling and Sex, 2016

Region and Years of Schooling	الجنس Sex			المنطقة وعدد السنوات الدراسية
	كلا الجنسين Both Sexes	إناث Females	ذكور Males	
West Bank				الضفة الغربية
0	0.3	0.0	0.5	0
1-6	8.9	1.0	12.5	6-1
7-9	16.9	1.3	24.0	9-7
10-12	31.7	5.7	43.6	12-10
13+	42.2	92.0	19.4	+13
Total	100	100	100	المجموع
Gaza Strip				قطاع غزة
0	0.5	0.4	0.6	0
1-6	9.7	2.1	14.2	6-1
7-9	15.1	6.1	20.3	9-7
10-12	30.0	19.0	36.4	12-10
13+	44.7	72.4	28.5	+13
Total	100	100	100	المجموع
Palestine				فلسطين
0	0.5	0.2	0.6	0
1-6	9.4	1.7	13.4	6-1
7-9	15.8	4.3	21.9	9-7
10-12	30.7	13.8	39.7	12-10
13+	43.6	80.0	24.4	+13
Total	100	100	100	المجموع

جدول 64: التوزيع النسبي للأفراد 15 سنة فأكثر العاطلين عن العمل في فلسطين حسب المنطقة والعمر والجنس، 2016

Table 64: Percentage Distribution of Unemployed Individuals Aged 15 Years and Above in Palestine by Region, Age and Sex, 2016

Region and Age	Sex الجنس			المنطقة والعمر
	كلا الجنسين Both Sexes	إناث Females	ذكور Males	
West Bank				الضفة الغربية
15-24	40.4	36.5	42.1	24-15
25-34	38.7	53.2	32.1	34-25
35-44	11.4	8.0	12.9	44-35
45-54	6.6	2.0	8.8	54-45
55-64	2.8	0.2	3.9	64-55
65+	0.1	0.1	0.2	+65
Total	100	100	100	المجموع
Gaza Strip				قطاع غزة
15-24	37.6	30.8	41.5	24-15
25-34	39.7	48.4	34.7	34-25
35-44	13.3	15.8	11.8	44-35
45-54	7.2	4.4	8.9	54-45
55-64	2.1	0.6	2.9	64-55
65+	0.1	0.0	0.2	+65
Total	100	100	100	المجموع
Palestine				فلسطين
15-24	38.8	33.0	41.8	24-15
25-34	39.3	50.2	33.5	34-25
35-44	12.5	12.8	12.3	44-35
45-54	7.0	3.5	8.8	54-45
55-64	2.3	0.4	3.4	64-55
65+	0.1	0.1	0.2	+65
Total	100	100	100	المجموع

جدول 65: التوزيع النسبي للأفراد 15 سنة فأكثر العاطلين عن العمل في فلسطين حسب المنطقة وخطوات البحث عن عمل

والجنس، 2016

Table 65: Percentage Distribution of Unemployed Individuals Aged 15 Years and Above in Palestine by Region, Action were Taken for Seeking Job and Sex, 2016

Region and Action Taken for Seeking Job	Sex الجنس			المنطقة وخطوات البحث عن عمل
	كلا الجنسين Both Sexes	إناث Females	ذكور Males	
West Bank				الضفة الغربية
Registered at Labour Exchange Office	0.4	1.0	0.2	سجل في مكتب العمل
Declared \ Placed Answered Job Adv.	3.6	7.2	2.1	أعلن / تابع عبر وسائل الاعلام
Use Internet	19.6	51.0	6.5	استخدم الانترنت
Check with Employers	49.4	12.2	64.9	راجع أصحاب عمل
Took a Test/ Interview	6.8	20.0	1.2	قابل/ أجرى امتحان
Asked Friends/ Relatives	16.3	5.4	20.9	سأل أصدقاء/ أقارب
Others	3.9	3.2	4.2	اخرى
Total	100	100	100	المجموع
Gaza Strip				قطاع غزة
Registered at Labour Exchange Office	3.5	8.1	1.4	سجل في مكتب العمل
Declared \ Placed Answered Job Adv.	5.2	13.3	1.6	أعلن / تابع عبر وسائل الاعلام
Use Internet	20.5	47.5	8.5	استخدم الانترنت
Check with Employers	50.9	23.3	63.2	راجع أصحاب عمل
Took a Test/ Interview	0.5	1.1	0.2	قابل/ أجرى امتحان
Asked Friends/ Relatives	18.7	6.4	24.1	سأل أصدقاء/ أقارب
Others	0.7	0.3	1.0	اخرى
Total	100	100	100	المجموع
Palestine				فلسطين
Registered at Labour Exchange Office	2.0	4.8	0.8	سجل في مكتب العمل
Declared \ Placed Answered Job Adv.	4.5	10.4	1.9	أعلن / تابع عبر وسائل الاعلام
Use Internet	20.1	49.1	7.5	استخدم الانترنت
Check with Employers	50.2	18.0	64.1	راجع أصحاب عمل
Took a Test/ Interview	3.5	10.0	0.7	قابل/ أجرى امتحان
Asked Friends/ Relatives	17.5	5.9	22.5	سأل أصدقاء/ أقارب
Others	2.2	1.8	2.5	اخرى
Total	100	100	100	المجموع

جدول 66: معدل البطالة طويلة الأمد (12 شهر فأكثر) للأفراد 15 سنة فأكثر العاطلين عن العمل من فلسطين حسب المنطقة

والجنس، 2016

Table 66: Long Term Unemployment Rate (12 Months and Above) of Individuals Aged 15 Years and Above who are unemployed from Palestine by Region and Sex, 2016

Region	Sex الجنس			المنطقة
	كلا الجنسين Both Sexes	اناث Females	ذكور Males	
West Bank	16.1	29.9	9.8	الضفة الغربية
Gaza Strip	44.5	51.7	40.2	قطاع غزة
Palestine	32.4	43.3	26.6	فلسطين

جدول 67: معدل البطالة طويلة الأمد (12 شهر فأكثر) للشباب 15-29 سنة العاطلين عن العمل من فلسطين حسب المنطقة

والجنس، 2016

Table 67: Long Term Unemployment Rate (12 Months and Above) of Youth Aged 15-29 Years who are unemployed from Palestine by Region and Sex, 2016

Region	Sex الجنس			المنطقة
	كلا الجنسين Both Sexes	اناث Females	ذكور Males	
West Bank	18.2	31.8	11.0	الضفة الغربية
Gaza Strip	46.4	52.0	43.4	قطاع غزة
Palestine	34.3	43.4	29.3	فلسطين

جدول 68: معدل فترة التعطل بالأشهر للأفراد العاطلين عن العمل في فلسطين حسب المنطقة والجنس، 2016

Table 68: The Average of Unemployment Duration in Months in Palestine by Region and Sex, 2016

Region	Sex الجنس			المنطقة
	كلا الجنسين Both Sexes	اناث Females	ذكور Males	
West Bank	5.9	10.9	3.7	الضفة الغربية
Gaza Strip	16.1	22.4	13.2	قطاع غزة
Palestine	11.3	17.1	8.7	فلسطين

جدول 69: التوزيع النسبي للأفراد خارج القوى العاملة 15 سنة فأكثر في فلسطين حسب المنطقة والمحافظه وسبب البقاء خارج القوى

العامة، 2016

Table 69: Percentage Distribution of Individuals Who are Outside Labour Force Aged 15 Years and Above in Palestine by Region, Governorate and Reason, 2016

Region and Governorate	Reason					المنطقة والمحافظه
	المجموع Total	أخرى Other	الدراسة/ التدريب Study/ Training	أعمال المنزل Housekeeping	كبر السن/ المرض Old/ Ill	
West Bank						الضفة الغربية
Jenin	100	1.7	35.1	44.8	18.4	جنين
Tubas	100	5.5	37.0	45.3	12.2	طوباس
Tulkarm	100	6.1	36.3	42.0	15.6	طولكرم
Nablus	100	6.5	32.3	47.8	13.4	نابلس
Qalqiliya	100	7.3	33.0	48.0	11.7	قلقيلية
Salfit	100	7.2	37.2	43.2	12.4	سلفيت
Ramallah & Al-Bireh	100	8.8	29.8	49.3	12.1	رام الله والبيرة
Jericho & AL Aghwar	100	10.6	28.5	47.5	13.4	أريحا والأغوار
Jerusalem	100	39.5	14.2	26.5	19.8	القدس
Bethlehem	100	4.9	34.7	49.2	11.2	بيت لحم
Hebron	100	3.5	30.8	55.7	10.0	الخليل
Total	100	9.7	30.2	46.5	13.6	المجموع
Gaza Strip						قطاع غزة
North Gaza	100	4.1	37.8	44.3	13.8	شمال غزة
Gaza	100	4.8	34.2	47.2	13.8	غزة
Dier Al-Balah	100	6.0	38.2	40.7	15.1	دير البلح
Khanyunis	100	6.6	37.9	34.3	21.2	خانيونس
Rafah	100	5.1	34.1	45.5	15.3	رفح
Total	100	5.2	36.2	43.2	15.4	المجموع
Palestine	100	8.0	32.4	45.3	14.3	فلسطين

جدول 70: التوزيع النسبي للأفراد خارج القوى العاملة 15 سنة فأكثر في فلسطين حسب الجنس وسبب البقاء خارج القوى العاملة وعدد

السنوات الدراسية، 2016

Table 70: Percentage Distribution of Individuals Who are Outside Labour Force Aged 15 Years and Above in Palestine by Sex, Reason and Years of Schooling, 2016

Sex and Reason	عدد السنوات الدراسية Years of Schooling						الجنس والسبب
	المجموع Total	+13	12-10	9-7	6-1	0	
Males							ذكور
Old/ Ill	33.9	19.1	21.8	39.2	84.5	60.3	كبر السن / المرض
Housekeeping	0.0	0.0	0.0	0.0	0.0	0.0	أعمال المنزل
Study/ Training	51.8	65.4	65.5	49.3	2.0	0.2	الدراسة/ التدريب
Other	14.3	15.5	12.7	11.5	13.5	39.5	أخرى
Total	100	100	100	100	100	100	المجموع
Females							إناث
Old/ Ill	7.2	2.8	2.3	4.4	14.9	53.4	كبر السن / المرض
Housekeeping	61.6	47.1	65.3	69.3	73.8	35.1	أعمال المنزل
Study/ Training	25.4	46.3	27.6	20.5	0.4	0.0	الدراسة/ التدريب
Other	5.8	3.8	4.8	5.8	10.9	11.5	أخرى
Total	100	100	100	100	100	100	المجموع
Both Sexes							كلا الجنسين
Old/ Ill	14.3	7.8	6.9	14.4	34.8	54.7	كبر السن / المرض
Housekeeping	45.3	32.6	49.8	49.4	52.7	28.1	أعمال المنزل
Study/ Training	32.4	52.2	36.6	28.8	0.9	0.0	الدراسة/ التدريب
Other	8.0	7.4	6.7	7.4	11.6	17.2	أخرى
Total	100	100	100	100	100	100	المجموع

جدول 71: التوزيع النسبي للأفراد خارج القوى العاملة 15 سنة فأكثر في الضفة الغربية حسب الجنس وسبب البقاء خارج القوى العاملة

وعدد السنوات الدراسية، 2016

Table 71: Percentage Distribution of Individuals Who are Outside Labour Force Aged 15 Years and Above in the West Bank by Sex, Reason and Years of Schooling, 2016

Sex and Reason	Years of Schooling عدد السنوات الدراسية						الجنس والسبب
	المجموع Total	+13	12-10	9-7	6-1	0	
Males							ذكور
Old/ Ill	34.7	17.1	20.2	40.4	83.9	63.7	كبر السن / المرض
Housekeeping	0.0	0.0	0.0	0.0	0.0	0.0	أعمال المنزل
Study/ Training	48.3	65.7	62.6	45.2	0.9	0.0	الدراسة/ التدريب
Other	17.0	17.2	17.2	14.4	15.2	36.3	أخرى
Total	100	100	100	100	100	100	المجموع
Females							إناث
Old/ Ill	6.4	1.9	1.5	3.1	13.2	51.6	كبر السن / المرض
Housekeeping	62.3	49.7	64.9	69.4	73.5	39.6	أعمال المنزل
Study/ Training	24.0	44.7	27.0	19.7	0.4	0.0	الدراسة/ التدريب
Other	7.3	3.7	6.6	7.8	12.9	8.8	أخرى
Total	100	100	100	100	100	100	المجموع
Both Sexes							كلا الجنسين
Old/ Ill	13.6	6.2	5.8	13.7	32.2	53.9	كبر السن / المرض
Housekeeping	46.5	35.5	50.2	49.8	53.8	32.1	أعمال المنزل
Study/ Training	30.2	50.7	35.1	26.9	0.6	0.0	الدراسة/ التدريب
Other	9.7	7.6	8.9	9.6	13.4	14.0	أخرى
Total	100	100	100	100	100	100	المجموع

جدول 72: التوزيع النسبي للأفراد خارج القوى العاملة 15 سنة فأكثر في قطاع غزة حسب الجنس وسبب البقاء خارج القوى العاملة

وعدد السنوات الدراسية، 2016

Table 72: Percentage Distribution of Individuals Who are Outside Labour Force Aged 15 Years and Above in Gaza Strip by Sex, Reason and Years of Schooling, 2016

Sex and Reason	Years of Schooling عدد السنوات الدراسية						الجنس والسبب
	المجموع Total	+13	12-10	9-7	6-1	0	
Males							ذكور
Old/ Ill	32.8	21.7	23.9	37.1	85.9	54.3	كبر السن / المرض
Housekeeping	0.0	0.0	0.0	0.0	0.0	0.0	أعمال المنزل
Study/ Training	57.2	65.0	69.5	56.2	4.6	0.5	الدراسة/ التدريب
Other	10.0	13.3	6.6	6.7	9.5	45.2	أخرى
Total	100	100	100	100	100	100	المجموع
Females							إناث
Old/ Ill	8.5	4.6	3.6	6.7	20.5	56.9	كبر السن / المرض
Housekeeping	60.4	42.3	65.9	69.2	74.7	25.8	أعمال المنزل
Study/ Training	27.8	49.2	28.6	22.1	0.4	0.0	الدراسة/ التدريب
Other	3.3	3.9	1.9	2.0	4.4	17.3	أخرى
Total	100	100	100	100	100	100	المجموع
Both Sexes							كلا الجنسين
Old/ Ill	15.4	10.5	8.7	15.7	42.5	56.3	كبر السن / المرض
Housekeeping	43.2	27.7	49.3	48.7	49.6	20.3	أعمال المنزل
Study/ Training	36.2	54.7	38.9	32.2	1.8	0.1	الدراسة/ التدريب
Other	5.2	7.1	3.1	3.4	6.1	23.3	أخرى
Total	100	100	100	100	100	100	المجموع

جدول 73: التوزيع النسبي للأفراد خارج القوى العاملة 15 سنة فأكثر في فلسطين حسب الجنس وسبب البقاء خارج القوى العاملة والعمر، 2016

Table 73: Percentage Distribution of Individuals Who are Outside Labour Force Aged 15 Years and Above in Palestine by Sex, Reason and Age, 2016

Sex and Reason	العمر Age							الجنس والسبب
	المجموع Total	+65	64-55	54-45	44-35	34-25	24-15	
Males								ذكور
Old/ Ill	33.9	94.2	91.3	80.6	65.6	29.9	5.7	كبر السن /المرض
Housekeeping	0.0	0.0	0.0	0.0	0.0	0.0	0.0	أعمال المنزل
Study/ Training	51.8	0.0	0.0	0.1	0.5	14.7	85.0	الدراسة/ التدريب
Other	14.3	5.8	8.7	19.3	33.9	55.4	9.3	أخرى
Total	100	100	100	100	100	100	100	المجموع
Females								إناث
Old/ Ill	7.2	62.6	20.9	4.9	1.7	1.0	0.9	كبر السن /المرض
Housekeeping	61.6	25.1	69.1	91.0	93.9	86.3	30.5	أعمال المنزل
Study/ Training	25.4	0.0	0.1	0.5	0.7	3.1	65.1	الدراسة/ التدريب
Other	5.8	12.3	9.9	3.6	3.7	9.6	3.5	أخرى
Total	100	100	100	100	100	100	100	المجموع
Both Sexes								كلا الجنسين
Old/ Ill	14.3	75.3	44.2	15.8	7.1	4.8	2.7	كبر السن /المرض
Housekeeping	45.3	15.0	46.2	78.0	86.0	75.2	19.4	أعمال المنزل
Study/ Training	32.4	0.0	0.1	0.4	0.7	4.6	72.3	الدراسة/ التدريب
Other	8.0	9.7	9.5	5.8	6.2	15.4	5.6	أخرى
Total	100	100	100	100	100	100	100	المجموع

جدول 74: التوزيع النسبي للأفراد خارج القوى العاملة 15 سنة فأكثر في الضفة الغربية حسب الجنس وسبب البقاء خارج القوى العاملة والعمر، 2016

Table 74: Percentage Distribution of Individuals Who are Outside Labour Force Aged 15 Years and Above in the West Bank by Sex, Reason and Age, 2016

Sex and Reason	العمر Age							الجنس والسبب
	المجموع Total	+65	64-55	54-45	44-35	34-25	24-15	
Males								ذكور
Old/ Ill	34.7	93.7	89.9	77.5	63.3	25.0	6.2	كبر السن / المرض
Housekeeping	0.0	0.0	0.0	0.0	0.0	0.0	0.0	أعمال المنزل
Study/ Training	48.3	0.0	0.0	0.0	0.0	14.6	82.5	الدراسة/ التدريب
Other	17.0	6.3	10.1	22.5	36.7	60.4	11.3	أخرى
Total	100	100	100	100	100	100	100	المجموع
Females								إناث
Old/ Ill	6.4	57.8	15.9	3.7	1.0	0.8	1.1	كبر السن / المرض
Housekeeping	62.3	26.1	70.0	91.6	94.1	84.0	30.9	أعمال المنزل
Study/ Training	24.0	0.0	0.2	0.7	0.6	3.2	64.4	الدراسة/ التدريب
Other	7.3	16.1	13.9	4.0	4.3	12.0	3.6	أخرى
Total	100	100	100	100	100	100	100	المجموع
Both Sexes								كلا الجنسين
Old/ Ill	13.6	72.1	38.6	13.7	6.5	4.0	2.9	كبر السن / المرض
Housekeeping	46.5	15.7	48.6	79.1	85.8	72.8	20.1	أعمال المنزل
Study/ Training	30.2	0.0	0.2	0.6	0.6	4.7	70.7	الدراسة/ التدريب
Other	9.7	12.2	12.6	6.6	7.1	18.5	6.3	أخرى
Total	100	100	100	100	100	100	100	المجموع

جدول 75: التوزيع النسبي للأفراد خارج القوى العاملة 15 سنة فأكثر في قطاع غزة حسب الجنس وسبب البقاء خارج القوى العاملة والعمر، 2016

Table 75: Percentage Distribution of Individuals Who are Outside Labour Force Aged 15 Years and Above in Gaza Strip by Sex, Reason and Age, 2016

Sex and Reason	العمر Age							الجنس والسبب
	المجموع Total	+65	64-55	54-45	44-35	34-25	24-15	
Males								ذكور
Old/ Ill	32.8	95.3	93.3	86.0	70.7	40.4	5.0	كبر السن /المرض
Housekeeping	0.0	0.0	0.0	0.0	0.0	0.0	0.0	أعمال المنزل
Study/ Training	57.2	0.0	0.0	0.4	1.5	14.8	88.6	الدراسة/ التدريب
Other	10.0	4.7	6.7	13.6	27.8	44.8	6.4	أخرى
Total	100	100	100	100	100	100	100	المجموع
Females								إناث
Old/ Ill	8.5	72.5	30.2	7.5	3.1	1.6	0.6	كبر السن /المرض
Housekeeping	60.4	22.9	67.4	89.7	93.7	91.0	29.8	أعمال المنزل
Study/ Training	27.8	0.0	0.0	0.0	0.9	3.0	66.3	الدراسة/ التدريب
Other	3.3	4.6	2.4	2.8	2.3	4.4	3.3	أخرى
Total	100	100	100	100	100	100	100	المجموع
Both Sexes								كلا الجنسين
Old/ Ill	15.4	81.8	53.7	19.9	8.3	6.3	2.3	كبر السن /المرض
Housekeeping	43.2	13.5	42.3	75.6	86.5	79.9	18.4	أعمال المنزل
Study/ Training	36.2	0.0	0.0	0.1	0.9	4.4	74.8	الدراسة/ التدريب
Other	5.2	4.7	4.0	4.4	4.3	9.4	4.5	أخرى
Total	100	100	100	100	100	100	100	المجموع

جدول 76: التوزيع النسبي للأفراد 15 سنة فأكثر في فلسطين حسب الالتحاق بالتعليم والعلاقة بقوة العمل والمنطقة، 2016

Table 76: Percentage Distribution of Individuals Aged 15 Years and Above in Palestine by Educational Attendance, Labour Force Status and Region, 2016

Educational Attendance and Labour Force Status	Region المنطقة			الالتحاق بالتعليم والعلاقة بقوة العمل
	فلسطين Palestine	قطاع غزة Gaza Strip	الضفة الغربية West Bank	
Currently Attending				ملتحق حالياً بالتعليم
In Labour Force	8.4	7.7	8.8	داخل القوى العاملة
Outside Labour Force	91.6	92.3	91.2	خارج القوى العاملة
Total	100	100	100	المجموع
Attended and Left				التحق بالتعليم وترك
In Labour Force	51.1	50.9	51.1	داخل القوى العاملة
Outside Labour Force	48.9	49.1	48.9	خارج القوى العاملة
Total	100	100	100	المجموع
Attended and Graduated				التحق بالتعليم وتخرج
In Labour Force	62.6	64.6	61.3	داخل القوى العاملة
Outside Labour Force	37.4	35.4	38.7	خارج القوى العاملة
Total	100	100	100	المجموع
Never Attended				لم يلتحق أبداً بالتعليم
In Labour Force	6.8	7.8	6.2	داخل القوى العاملة
Outside Labour Force	93.2	92.2	93.8	خارج القوى العاملة
Total	100	100	100	المجموع

جدول 77: التوزيع النسبي للأفراد 15 سنة فأكثر في فلسطين حسب الالتحاق بالتعليم ومركبات القوى العاملة والمنطقة، 2016

Table 77: Percentage Distribution of Individuals Aged 15 Years and Above in Palestine by Educational Attendance, Labour Force Components and Region, 2016

Educational Attendance and Labour Force Components	Region المنطقة			الالتحاق بالتعليم والعلاقة بقوة العمل
	فلسطين Palestine	قطاع غزة Gaza Strip	الضفة الغربية West Bank	
Currently Attending				ملتحق حالياً بالتعليم
Employment Rate	79.1	60.4	90.2	نسبة العاملين
Unemployment Rate	20.9	39.6	9.8	نسبة البطالة
Total	100	100	100	المجموع
Attended and Left				التحق بالتعليم وترك
Employment Rate	74.9	56.6	83.5	نسبة العاملين
Unemployment Rate	25.1	43.4	16.5	نسبة البطالة
Total	100	100	100	المجموع
Attended and Graduated				التحق بالتعليم وتخرج
Employment Rate	71.0	59.4	79.3	نسبة العاملين
Unemployment Rate	29.0	40.6	20.7	نسبة البطالة
Total	100	100	100	المجموع
Never Attended				لم يلتحق أبداً بالتعليم
Employment Rate	75.8	56.6	87.8	نسبة العاملين
Unemployment Rate	24.2	43.4	12.2	نسبة البطالة
Total	100	100	100	المجموع

جدول 78: نسبة الأفراد 15 سنة فأكثر المشاركين في أنشطة غير مدفوعة الأجر من فلسطين حسب نوع النشاط والمنطقة، 2016

Table 78: Percentage of Individuals Aged 15 Years and above who Participated in Unpaid Activities from Palestine by Type of Unpaid Activity and Region, 2016

Type of Unpaid Activity	Region المنطقة			نوع النشاط غير مدفوع الأجر
	فلسطين Palestine	قطاع غزة Gaza Strip	الضفة الغربية West Bank	
Unpaid Trainee Work	0.4	0.6	0.3	متدرب غير مدفوع الأجر
Volunteer Work	1.4	1.7	1.2	العمل التطوعي
Own- Use Production Work	2.3	2.2	2.4	الانتاج للاستهلاك الذاتي
Own- Use Providers of Service for his/ her Family	99.2	98.9	99.3	عمل خدماتي غير مدفوع الأجر لدى أسرته

جدول 79: التوزيع النسبي للأفراد 15 سنة فأكثر المشاركين في أنشطة غير مدفوعة الأجر من فلسطين حسب نوع النشاط وعدد ساعات

العمل الاعتيادية الاسبوعية التي قضاها في النشاط والمنطقة، 2016

Table 79: Percentage Distribution of Individuals Aged 15 Years and above who Participated in Unpaid Activities from Palestine by Type of Unpaid Activity, Number of Weekly Usual Hours Spent in the Activity and Region, 2016

Type of Unpaid Activity and Number of Hours	Region المنطقة			نوع النشاط غير مدفوع الأجر وعدد الساعات
	فلسطين Palestine	قطاع غزة Gaza Strip	الضفة الغربية West Bank	
Unpaid Trainee				متدرب غير مدفوع الأجر
1-14	4.6	1.8	8.6	14-1
15-24	7.1	7.4	6.6	24-15
25-34	19.8	18.2	22.1	34-25
35+	68.5	72.6	62.7	+35
Total	100	100	100	المجموع
Volunteer				العمل التطوعي
1-14	58.4	54.2	62.1	14-1
15-24	18.9	16.5	21.0	24-15
25-34	9.3	13.0	6.1	34-25
35+	13.4	16.3	10.8	+35
Total	100	100	100	المجموع
Own- Use Production				الانتاج للاستهلاك الذاتي
1-14	85.1	97.7	77.9	14-1
15-24	5.8	1.2	8.5	24-15
25-34	2.9	0.8	4.1	34-25
35+	6.2	0.3	9.5	+35
Total	100	100	100	المجموع
Own- Use Providers of Service for Family				عمل خدماتي غير مدفوع الأجر لدى الاسرة
1-14	60.7	69.5	55.2	14-1
15-24	16.3	16.0	16.5	24-15
25-34	10.2	7.0	12.2	34-25
35+	12.8	7.5	16.1	+35
Total	100	100	100	المجموع

جدول 80: نسبة الشباب 15-29 سنة ليسوا في العمل والتعليم/ التدريب من فلسطين حسب المنطقة والجنس، 2016

Table 80: Percentage of Youth Aged 15-29 Years who are not in Employment, Education Training from Palestine by Region and Sex, 2016

Region	Sex الجنس			المنطقة
	كلا الجنسين Both Sexes	اناث Females	ذكور Males	
West Bank	36.4	50.5	23.0	الضفة الغربية
Gaza Strip	45.1	53.8	36.6	قطاع غزة
Palestine	39.8	51.8	28.2	فلسطين

جدول 81: نسبة الافراد 15 سنة فأكثر الملتحقين بدورات تدريب مهني خلال 12 الشهر الماضي من فلسطين حسب المنطقة والجنس، 2016

Table 81: Percentage of Individuals Aged 15 Years and Above who are Attendance of Training Course during last 12 months from Palestine by Region and Sex, 2016

Region	Sex الجنس			المنطقة
	كلا الجنسين Both Sexes	اناث Females	ذكور Males	
West Bank	1.0	0.7	1.3	الضفة الغربية
Gaza Strip	1.0	0.6	1.3	قطاع غزة
Palestine	1.0	0.7	1.3	فلسطين

جدول 82: نسبة الاطفال العاملين 10-17 سنة من فلسطين حسب العمر والمنطقة، 2016

Table 82: Percentage of Working Children Aged 10-17 Years from Palestine by Age and Region, 2016

Age	Region المنطقة			العمر
	فلسطين Palestine	قطاع غزة Gaza Strip	الضفة الغربية West Bank	
10-14	1.7	0.6	2.4	14-10
15-17	7.8	4.2	10.1	17-15
Total	3.9	1.9	5.3	المجموع

جدول 83: التوزيع النسبي للاطفال العاملين 10-17 سنة من فلسطين حسب الجنس والالتحاق بالتعليم النظامي والمنطقة، 2016

Table 83: Percentage Distribution of Working Children Aged 10-17 Years from Palestine by Sex, Educational Attendance and Region, 2016

Sex and Educational Attendance	Region المنطقة			الجنس والالتحاق بالتعليم النظامي
	فلسطين Palestine	قطاع غزة Gaza Strip	الضفة الغربية West Bank	
Males				ذكور
Currently Attending	39.3	40.8	39.0	ملتحق حاليا
Currently Not Attending	60.7	59.2	61.0	غير ملتحق حاليا
Total	100	100	100	المجموع
Females				إناث
Currently Attending	77.9	-	76.0	ملتحق حاليا
Currently Not Attending	22.1	-	24.0	غير ملتحق حاليا
Total	100	-	100	المجموع
Both Sexes				كلا الجنسين
Currently Attending	40.9	41.8	40.7	ملتحق حاليا
Currently Not Attending	59.1	58.2	59.3	غير ملتحق حاليا
Total	100	100	100	المجموع

ملحق 1: أخطاء المعاينة
Appendix 1: Sampling Errors

Variable Categories	التقدير Estimate %	الخطأ المعياري standard error	فترة الثقة 95% Confidence interval		الخطأ النسبي relative error % CV	أثر تصميم العينة design effect DEFF	عدد المشاهدات Number of Observations	المتغير وفئات الإجابة
			الأدنى Lower %	الأعلى upper %				
In the Labour Force by Sex	45.8	0.30	45.20	46.30	0.006	2.40	34,545	داخل القوى العاملة حسب الجنس
Males	71.6	0.40	70.90	72.30	0.005	2.60	27,266	ذكور
Females	19.3	0.40	18.50	20.10	0.020	4.10	7,279	إناث
Employed by Sex	73.1	0.40	72.30	73.90	0.006	3.00	25,133	العاملون حسب الجنس
Males	77.8	0.40	76.90	78.60	0.006	3.20	21,046	ذكور
Females	55.3	0.90	53.50	57.10	0.016	2.40	4,087	إناث
Employed by Industry								العاملون حسب النشاط الاقتصادي
Agriculture, Hunting, Forestry & Fishing	7.4	0.40	6.50	8.30	0.061	7.60	2,370	الزراعة والحراجة والصيد وصيد الأسماك
Mining, Quarrying & Manufacturing	13.4	0.60	12.30	14.50	0.042	7.10	3,155	التعدين والمحاجر والصناعة التحويلية
Construction	16.5	0.60	15.30	17.80	0.038	7.40	3,898	البناء والتشييد
Commerce, Hotels and Restaurants	20.9	0.50	19.90	22.00	0.026	4.50	5,047	التجارة والمطاعم والفنادق
Transportation, Storage & Communication	6.3	0.20	5.80	6.80	0.038	2.50	1,509	النقل والتخزين والاتصالات
Services and other Branches	35.5	0.60	34.30	36.80	0.018	4.70	9,089	الخدمات والفروع الأخرى
Employed by Occupation								العاملون حسب المهنة
Legislators, Senior Officials and Managers	3.1	0.20	2.70	3.60	0.072	4.30	778	المشرعون وموظفو الإدارة العليا
Professionals, Technicians and Clerks	27.0	0.60	25.80	28.30	0.024	5.20	6,709	الفنيون والمتخصصون والكتبة
Service, Shop and Market Workers	18.7	0.50	17.80	19.70	0.026	4.00	4,659	العاملون في الخدمات والبيع في الأسواق
Skilled Agricultural & Fishery Workers	4.0	0.30	3.50	4.60	0.071	5.40	1,282	العمال المهرة في الزراعة وصيد الأسماك
Craft and Related Trade Workers	19.4	0.50	18.40	20.50	0.027	4.50	4,570	العاملون في الحرف وما إليها من المهن
Plant, Machine Operators and Assemblers	9.8	0.40	9.10	10.50	0.037	3.70	2,381	مشغلو الآلات ومجموعها
Elementary Occupations	18.0	0.50	16.90	18.80	0.027	3.90	4,689	المهن الأولية

ملحق 1 (تابع): أخطاء المعاينة
Appendix 1: Sampling Errors

Variable Categories	التقدير Estimate %	الخطأ المعياري standard	فترة الثقة 95% Confidence interval		الخطأ النسبي relative error % CV	أثر تصميم العينة design effect DEFF	عدد المشاهدات Number of Observations	المتغير وفئات الإجابة
			الأدنى Lower %	الأعلى upper %				
Employed by Employment Status								العاملون حسب الحالة العملية
Employer	6.4	0.30	5.90	7.00	0.043	3.20	1,547	رب عمل
Self Employed	18.6	0.40	17.90	19.30	0.020	2.30	4,805	يعمل لحسابه
Wage Employee	69.5	0.50	68.40	70.60	0.008	3.50	17,208	مستخدم بأجر
Unpaid Family Member	5.5	0.30	5.00	6.00	0.047	3.30	1,508	عضو أسرة بدون أجر
Unemployment by Sex								العاطلون عن العمل حسب الجنس
Males	22.2	0.40	21.40	23.10	0.020	3.20	6,220	ذكور
Females	44.7	0.90	42.90	46.50	0.020	2.40	3,192	إناث
Outside Labour Force by Sex								خارج القوى العاملة حسب الجنس
Males	28.4	0.40	27.70	29.10	0.010	2.60	12,145	ذكور
Females	80.7	0.40	79.90	81.50	0.005	4.40	31,638	إناث



**State of Palestine
Palestinian Central Bureau of Statistics**

**Labour Force Survey
Annual Report: 2016**

April, 2017

PAGE NUMBERS OF ENGLISH TEXT ARE PRINTED IN SQUARE BRACKETS.
TABLES ARE PRINTED IN THE ARABIC ORDER (FROM RIGHT TO LEFT).

This document is prepared in accordance with the standard procedures stated in the Code of Practice for Palestine Official Statistics 2006



©April, 2017
All rights reserved.

Citation:

Palestinian Central Bureau of Statistics, 2017. *Labour Force Survey: Annual Report: 2016*. Ramallah - Palestine.

All correspondence should be directed to:
Palestinian Central Bureau of Statistics
P.O.Box 1647, Ramallah, Palestine.

Tel: (972/970) 2 298 2700
Fax: (972/970) 2 298 2710
Toll Free: 1800300300
E-Mail :diwan@pcbs.gov.ps
Web-Site: <http://www.pcbs.gov.ps>

Reference ID: 2266

Acknowledgment

The Palestinian Central Bureau of Statistics (PCBS) extends its deep appreciations to all Palestinian households who contributed to the success of collecting the survey data and to all workers in the survey for being well dedicated in performing their duties.

The survey of Labour Force 2016 has been planned and conducted by a technical team from PCBS and with joint funding by the State of Palestine and the Core Funding Group (CFG) for the year 2016. Represented by the Representative Office of Norway to the State of Palestine and the Swiss Development and Cooperation Agency (SDC).

Moreover, PCBS very much appreciates the distinctive efforts of the Core Funding Group (CFG) and the (EU) for their valuable contribution to funding this survey.

Team Work

- **Technical Committee**

Saadi Al-Masri

Head of the Committee

Rawan AbuFarha

Jafer Qadous

Hasan Dwekat

Nafi Zahran

Anas Ahmed

Inas Al Rifai

- **Report Preparation**

Shorouq Akel

- **Dissemination Standard**

Hanan Janajreh

- **Preliminary Review**

Saadi Al-Masri

Suha Kana'an

- **Final Review**

Jawad AL-Saleh

Mohamed Qalalweh

- **Overall Supervision**

Ola Awad

President of PCBS

Notes for Users

1. (-) in tables means observations are too small.
2. At the beginning of the year 2015 PCBS was adopted the resolution ICIS19th where the concept of employment was narrowed, also the reference period seeking work was expended to four weeks.
3. The numbers included in Table (1) for the Years 2000 to 2016 are estimates based on the results of the Population, Housing and Establishment Census, 2007.

Table of Contents

Subject	Page
List of Table	
Introduction	
Chapter One: Terms, Indicators and Classifications	[21]
1.1 Terms and Indicators	[21]
1.2 Classifications	[24]
Chapter Two: Main Findings	[25]
2.1 Labour Force Participation (ILO Standards)	[25]
2.2 Labour Force Status (ILO Standards)	[25]
2.3 Employment (ILO Standards)	[25]
2.4 Unemployment (ILO Standards)	[26]
2.5 Individuals Outside Labour Force (ILO Standards)	[26]
Chapter Three: Methodology	[27]
3.1 Survey Objectives	[27]
3.2 Questionnaire	[27]
3.3 Sample and Frame	[28]
3.3.1 Target Population	[28]
3.3.2 Sampling Frame	[28]
3.3.3 Sample Size	[28]
3.3.4 Sampling Design	[28]
3.3.5 Sample Strata	[28]
3.3.6 Domains	[28]
3.3.7 Weights Calculation of Households	[29]
3.4 Field work Operations	[29]
3.4.1 Training and Hiring	[29]
3.4.2 Data Collection	[29]
3.4.3 Field Editing and Supervising	[29]
3.4.4 Office Editing and Coding	[29]
3.5 Data Processing	[30]
3.5.1 Programming Consistency Check	[30]
3.5.2 Data Cleaning	[30]
3.5.3 Tabulation	[30]
Chapter Four: Quality	[31]
4.1 Accuracy	[31]
4.1.1 Sampling Errors	[31]
4.1.2 Non Sampling Errors	[31]
4.1.3 Response Rate	[32]

4.2 Comparability	[33]
References	[35]
Statistical Tables	[49]
Annexes	[130]

List of Tables

Table	Page
Table 1: Percentage Distribution of Persons Aged 15 Years and Above from Palestine by Region and Labour Force Status, 2000-2016	51
Table 2: Percentage Distribution of Persons Aged 15 Years and Above in Palestine by Sex, Age and Labour Force Status, 2016	54
Table 3: Percentage Distribution of Persons Aged 15 Years and Above in the West Bank by Sex, Age and Labour Force Status, 2016	55
Table 4: Percentage Distribution of Persons Aged 15 Years and Above in Gaza Strip by Sex, Age and Labour Force Status, 2016	56
Table 5: Percentage Distribution of Persons Aged 15 Years and Above in Palestine by Sex, Years of Schooling and Labour Force Status, 2016	57
Table 6: Percentage Distribution of Persons Aged 15 Years and Above in the West Bank by Sex, Years of Schooling and Labour Force Status, 2016	58
Table 7: Percentage Distribution of Persons Aged 15 Years and Above in Gaza Strip by Sex, Years of Schooling and Labour Force Status, 2016	59
Table 8: Percentage Distribution of Persons Aged 15 Years and Above in Palestine by Region, Governorate, Labour Force Status and Sex, 2016	60
Table 9: Labour Force Participation Rate of Persons Aged 15 Years and Above in Palestine by Sex and Age, 2000- 2016	61
Table 10: Labour Force Participation Rate of Persons Aged 15 Years and Above in Palestine by Sex and Years of Schooling, 2000-2016	62
Table 11: Percentage Distribution of Persons Aged 15 Years and Above Participants in the Labour Force in Palestine by Sex, Years of Schooling and Age, 2016	63
Table 12: Percentage Distribution of Persons Aged 15 Years and Above Participants in the Labour Force in the West Bank by Sex, Years of Schooling and Age, 2016	64
Table 13: Percentage Distribution of Persons Aged 15 Years and Above Participants in the Labour Force in Gaza Strip by Sex, Years of Schooling and Age, 2016	65
Table 14: Percentage Distribution of Persons Aged 15 Years and Above Participants in the Labour Force in Palestine by Sex, Marital Status and Age, 2016	66
Table 15: Percentage Distribution of Persons Aged 15 Years and Above Participants in the Labour Force in the West Bank by Sex, Marital Status and Age, 2016	66
Table 16: Percentage Distribution of Persons Aged 15 Years and Above Participants in the Labour Force in Gaza Strip by Sex, Marital Status and Age, 2016	67
Table 17: Labour Force Participation Rate of Persons Aged 15 Years and Above in Palestine by Sex and Governorate, 2000-2016	68

Table	Page
Table 18: Unemployment Rate Among labour Force Participants of Persons Aged 15 Years and Above in Palestine by Sex and Governorate, 2000-2016	71
Table 19: Labour Force Participation Rate and Unemployment Rate Among labour Force Participants of Persons Aged 15 Years and Above in Palestine by Region, Refugee Status, Type of locality and Sex, 2016	74
Table 20: Percentage Distribution of Employed Persons Aged 15 Years and Above from Palestine by Region, Sex and Place of Work, 2000-2016	75
Table 21: Percentage Distribution of Employed Persons Aged 15 Years and Above from Palestine by Sex and Economic Activity, 2000-2016	78
Table 22: Percentage Distribution of Employed Persons Aged 15 Years and Above from Palestine by Sex, Economic Activity and Place of Work, 2016	79
Table 23: Percentage Distribution of Employed Persons Aged 15 Years and Above from the West Bank by Sex, Economic Activity and Place of Work, 2016	80
Table 24: Percentage Distribution of Employed Persons Aged 15 Years and Above from Gaza Strip by Economic Activity and Sex, 2016	80
Table 25: Percentage Distribution of Employed Persons Aged 15 Years and Above from Palestine by Sex, Years of Schooling and Place of Work, 2016	81
Table 26: Percentage Distribution of Employed Persons Aged 15 Years and Above from West Bank by Sex, Years of Schooling and Place of Work, 2016	82
Table 27: Percentage Distribution of Employed Persons Aged 15 Years and Above from the Gaza Strip by Years of Schooling and Sex, 2016	82
Table 28: Percentage Distribution of Employed Persons Aged 15 Years and Above from Palestine by Region, Employment Status and Sex, 2016	83
Table 29: Percentage Distribution of Employed Persons Aged 15 Years and Above from Palestine by Sex, Occupation and Place of Work, 2016	84
Table 30: Percentage Distribution of Employed Persons Aged 15 Years and Above from the West Bank by Sex, Economic Activity and Governorate, 2016	85
Table 31: Percentage Distribution of Employed Persons Aged 15 Years and Above from Gaza Strip by Sex, Governorate and Economic Activity, 2016	86
Table 32: Percentage Distribution of Employed Persons Aged 15 Years and Above from Palestine by Sex, Economic Activity and Years of Schooling, 2016	87
Table 33: Percentage Distribution of Employed Persons Aged 15 Years and Above from Palestine by Sex, Occupation and Years of Schooling, 2016	88
Table 34: Percentage Distribution of Employed Persons Aged 15 Years and Above from Palestine by Region, Occupation and Years of Schooling, 2016	89
Table 35: Percentage Distribution of Employed Persons Aged 15 Years and Above from the West Bank by Sex, Occupation and Years of Schooling, 2016	90
Table 36: Percentage Distribution of Employed Persons Aged 15 Years and Above from Gaza Strip by Sex, Occupation and Years of Schooling, 2016	91

Table	Page
Table 37: Percentage Distribution of Employed Persons Aged 15 Years and Above from Palestine by Region, Governorate and Years of Schooling, 2016	92
Table 38: Percentage Distribution of Employed Persons Aged 15 Years and Above from Palestine by Region, Governorate and Employment Status, 2016	93
Table 39: Percentage Distribution of Employed Persons Aged 15 Years and Above from Palestine by Sex, Economic Activity and Actual Weekly Work Hours, 2016	94
Table 40: Percentage Distribution of Employed Persons Aged 15 Years and Above from Palestine by Sex, Occupation and Actual Weekly Work Hours, 2016	95
Table 41: Percentage Distribution of Employed Persons Aged 15 Years and Above and Average Daily Wage in NIS for Wage Employees from Palestine by Region and Sector, 2000-2016	96
Table 42: Average Weekly Work Hours, Monthly Work Days and Daily Wage in NIS for Wage Employees Aged 15 Years and Above Working from All Regions by Sex and Economic Activity, 2016	97
Table 43: Average Weekly Work Hours, Monthly Work Days and Daily Wage in NIS for Wage Employees Aged 15 Years and Above Working in the West Bank by Sex and Economic Activity, 2016	98
Table 44: Average Weekly Work Hours, Monthly Work Days and Daily Wage in NIS for Wage Employees Aged 15 Years and Above Working in Gaza by Sex and Economic Activity, 2016	99
Table 45: Average Weekly Work Hours, Monthly Work Days and Daily Wage in NIS for Wage Employees Aged 15 Years and Above Working in Isreal and Settlements by Sex and Economic Activity, 2016	100
Table 46: Average Weekly Work Hours, Monthly Work Days and Daily Wage in NIS for Wage Employees Aged 15 Years and Above from Palestine by Place of Work, 2000-2016	101
Table 47: Average Daily Wage in NIS for Wage Employees Aged 15 Years and Above in Palestine by Region and Governorate (Israel and Settlements are Excluded), 2000-2016	104
Table 48: Number of Wage Employees in the Private Sector and Average Monthly Wage in NIS and Number of Wage Employees in the Private Sector Who Receive Less Than Minimum Monthly Wage in Palestine by Region, Governorate and Sex (Israel and Settlements are Excluded), 2016	105
Table 49: Average Monthly Income in NIS for Self Employed from Palestine by Economic Activity and Region, 2016	106
Table 50: Average Monthly Income in NIS for Self Employed from Palestine by Economic Activty and Sex. 2016	106
Table 51: Labour Force Participation Rate and Unemployment Rate for Graduates who Hold Associate Diploma Certificate and Above in Palestine by Specialization, Region and Sex, 2016	107

Table	Page
Table 52: Average Daily Wage in NIS for Wage Employees for Graduates Who Hold Associate Diploma Certificate and Above From Palestine by Specialization, Region and Sex, 2016	108
Table 53: Unemployment Rate and Average Daily Wage in NIS for Graduates Youth Aged (19-29) Years who Hold Associate Diploma Certificate and Above in Palestine by Specialization, Region , 2016	109
Table 54: Wage Employees Aged 15 Years and Above in Private Sector in Palestine by Selected Indicators of Work Advantages and Region, 2016	110
Table 55: Percentage Distribution of Employed Persons Aged 15 Years and Above from Palestine by Sex, Affiliation to Workers Vocational Union and Region, 2016	111
Table 56: Share of Women in Paid Jobs in the Non-Agricultural Sector from Palestine by Region, 2016	111
Table 57: Percentage Distribution for Wage Employees Aged 15 Years and Above from Palestine Who Exposed to Labour Injury by Occupation, 2016	111
Table 58: Percentage of Individuals Aged 15 Years and Above employed in the Informal Sector from Palestine by Region and Sex, 2016	112
Table 59: Percentage of Individuals Aged 15 Years and Above employed as Informal Employment from Palestine by Region and Sex, 2016	112
Table 60: Percentage of Informal Employment of Individuals Aged 15 Years and Above from Palestine by Economic Activity and Region, 2016	112
Table 61: Percentage Distribution of Employed Persons Aged 15 Years and Above who are Absent from Work from Palestine by Sex, Reason of Absence and Region, 2016	113
Table 62: Percentage Distribution of Unemployed Individuals Aged 15 Years and Above in Palestine by Region, Labour Force Status and Sex, 2016	114
Table 63: Percentage Distribution of Unemployed Individuals Aged 15 Years and Above in Palestine by Region, Years of Schooling and Sex, 2016	114
Table 64: Percentage Distribution of Unemployed Individuals Aged 15 Years and Above in Palestine by Region, Age and Sex, 2016	115
Table 65: Percentage Distribution of Unemployed Individuals Aged 15 Years and Above in Palestine by Region, Action were Taken for Seeking Job and Sex, 2016	116
Table 66: Long Term Unemployment Rate (12 Months and Above) of Individuals Aged 15 Years and Above who are unemployed from Palestine by Region and Sex, 2016	117
Table 67: Long Term Unemployment Rate (12 Months and Above) of Youth Aged 15-29 Years who are unemployed from Palestine by Region and Sex, 2016	117
Table 68: The Average of Unemployment Duration in Months in Palestine by Region and Sex, 2016	117

Table	Page
Table 69: Percentage Distribution of Individuals Who are Outside Labour Force Aged 15 Years and Above in Palestine by Region, Governorate and Reason, 2016	118
Table 70: Percentage Distribution of Individuals Who are Outside Labour Force Aged 15 Years and Above in Palestine by Sex, Reason and Years of Schooling, 2016	119
Table 71: Percentage Distribution of Individuals Who are Outside Labour Force Aged 15 Years and Above in the West Bank by Sex, Reason and Years of Schooling, 2016	120
Table 72: Percentage Distribution of Individuals Who are Outside Labour Force Aged 15 Years and Above in Gaza Strip by Sex, Reason and Years of Schooling, 2016	121
Table 73: Percentage Distribution of Individuals Who are Outside Labour Force Aged 15 Years and Above in Palestine by Sex, Reason and Age, 2016	122
Table 74: Percentage Distribution of Individuals Who are Outside Labour Force Aged 15 Years and Above in the West Bank by Sex, Reason and Age, 2016	123
Table 75: Percentage Distribution of Individuals Who are Outside Labour Force Aged 15 Years and Above in Gaza Strip by Sex, Reason and Age, 2016	124
Table 76: Percentage Distribution of Individuals Aged 15 Years and Above in Palestine by Educational Attendance, Labour Force Status and Region, 2016	125
Table 77: Percentage Distribution of Individuals Aged 15 Years and Above in Palestine by Educational Attendance, Labour Force Components and Region, 2016	126
Table 78: Percentage of Individuals Aged 15 Years and above who Participated in Unpaid Activities from Palestine by Type of Unpaid Activity and Region, 2016	127
Table 79: Percentage Distribution of Individuals Aged 15 Years and above who Participated in Unpaid Activities from Palestine by Type of Unpaid Activity, Number of Weekly Usual Hours Spent in the Activity and Region, 2016	127
Table 80: Percentage of Youth Aged 15-29 Years who are not in Employment, Education\ Training from Palestine by Region and Sex, 2016	128
Table 81: Percentage of Individuals Aged 15 Years and Above who are Attendance of Training Course during last 12 months from Palestine by Region and Sex, 2016	128
Table 82: Percentage of Working Children Aged 10-17 Years from Palestine by Age and Region, 2016	129
Table 83: Percentage Distribution of Working Children Aged 10-17 Years from Palestine by Sex, Educational Attendance and Region, 2016	129

Introduction

The PCBS is pleased to present the twenty one annual report on the Palestinian Labour Force Survey Programme. This programme consists of an integrated series of labour force surveys, the first of which was issued in October 1995. The Palestinian Labour Force Survey Programme conducts surveys quarterly.

The main objective of collecting data on the Palestinian labour force including components of employment, unemployment and time related underemployment, is to provide basic information on the relative size and structure of the Palestinian labour force. Data collected at different points in time provide a basis for monitoring current trends and changes in the labour market and in employment. These data supported with information on other aspects of the economy provide a basis for the evaluation and analysis of macro-economic policies.

This report provides data on labour force, covering standard classifications, economic activity, occupation, employment status, and other related variables, as well as the demographic characteristics of the work force (population aged 15 years and above).

We hope that this report will provide Palestinian planners, researchers and decision makers with revised and accurate statistical data on the Palestinian labour market.

April, 2017

**Ola Awad
President of PCBS**

Labour Force Framework in Palestine: 2016

(Number in thousand)

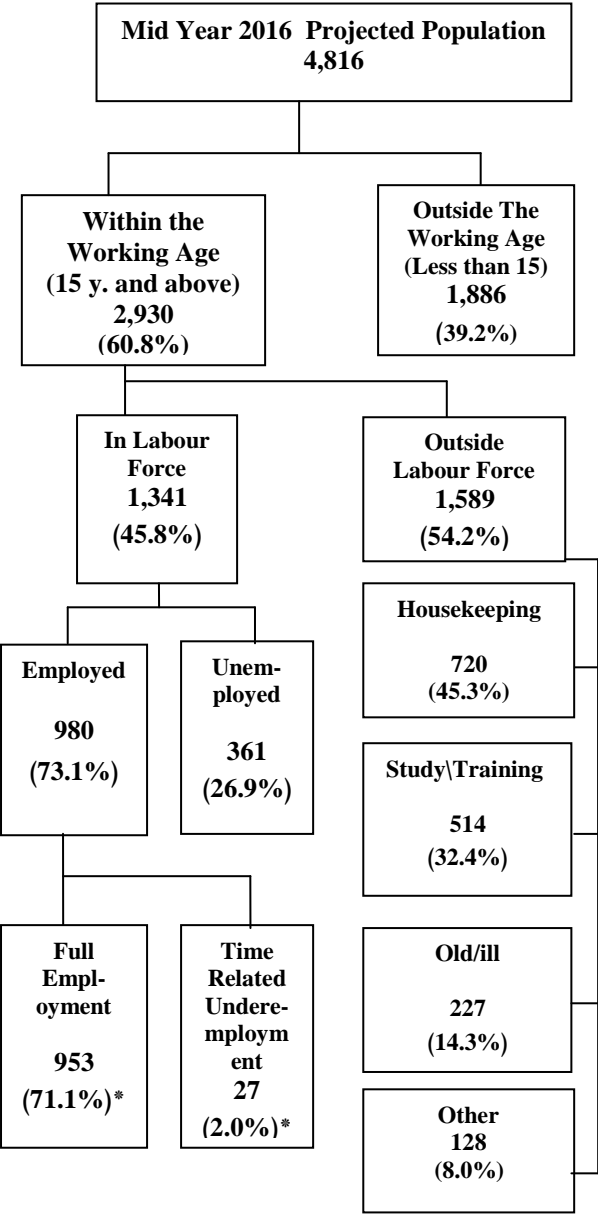

Labour Force Framework in the West Bank: 2016

(Number in thousand)

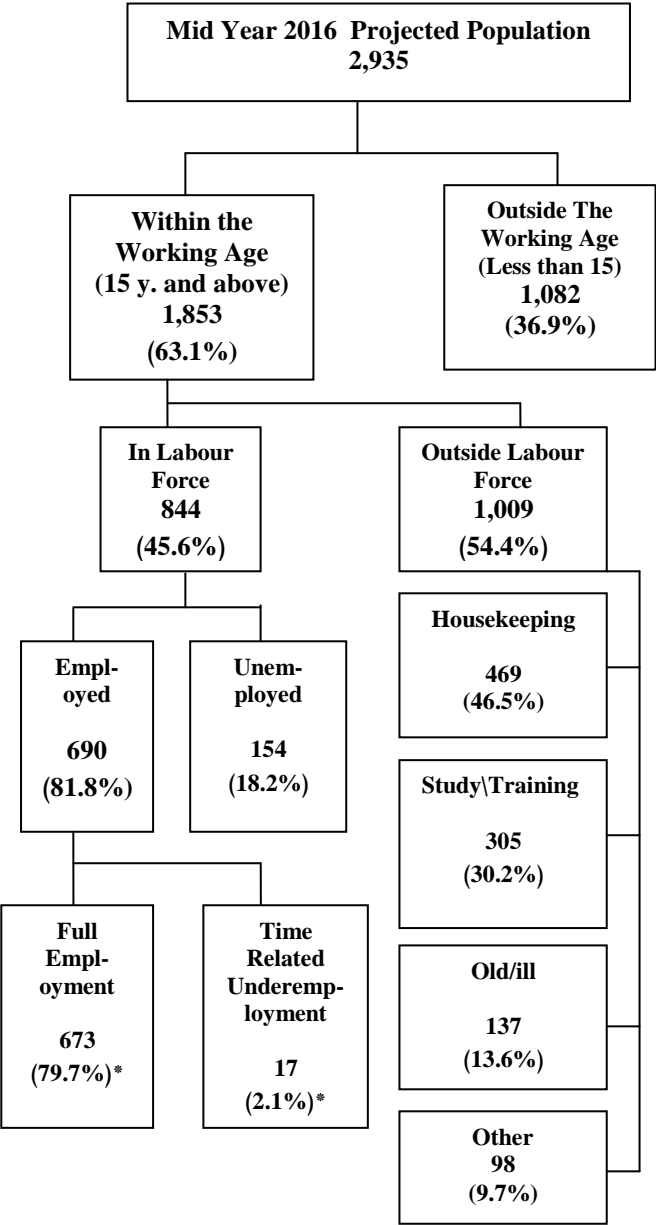

Labour Force Framework in Gaza Strip: 2016

(Number in thousand)

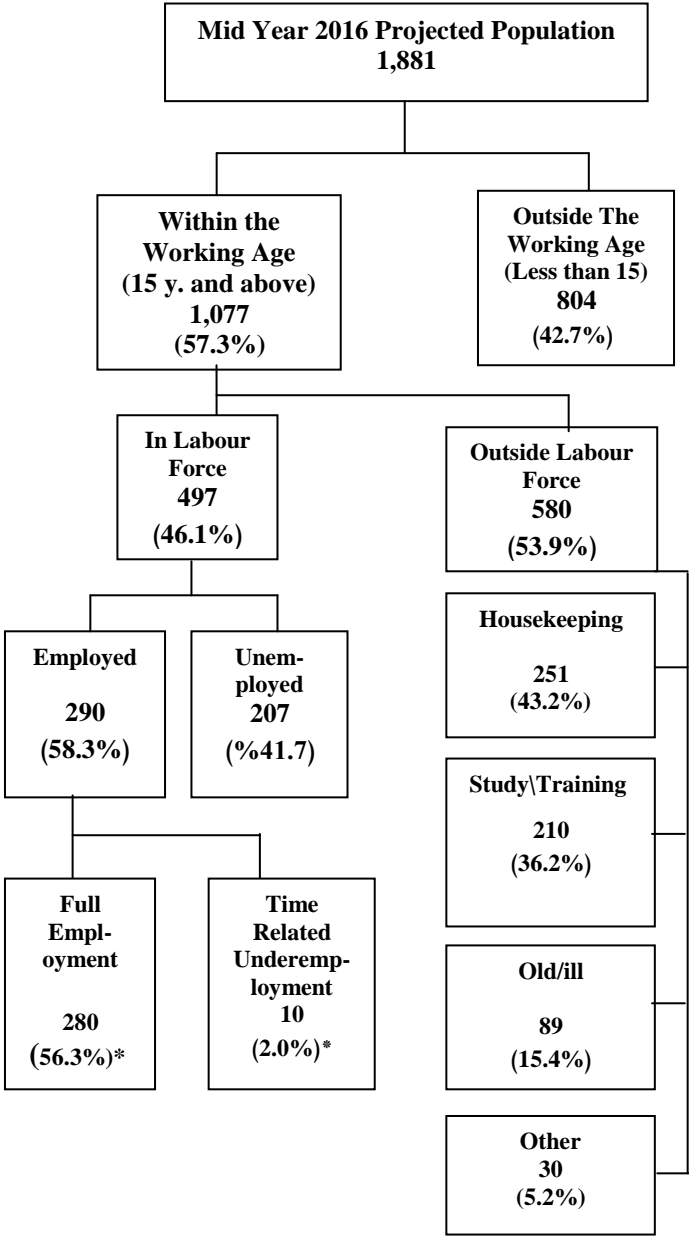

* Full Employment and time related underemployment are the percentage from the total Labour Force .

Chapter One

Terms, Indicators and Classifications

1.1 Terms and Indicators

The following terms and indicators are defined in accordance with the glossary and guide statistical indicators issued by PCBS and certified on the latest international recommendations in statistics and consistent with international systems.

Household:

One person or a group of persons with or without a household relationship, who live in the same housing unit, share meals and make joint provision of food and other essentials of living.

Population of Working Age:

All persons aged 15 years and above.

Percentage of Labor Force Participants (indicator):

Indicator measure size of persons (15 years and above) who fulfill the requirements for inclusion among the employed or the unemployed.

Jerusalem J1:

Includes that part of Jerusalem which was annexed forcefully by Israel following its occupation of the West Bank in 1967.

Work:

All activities performed by persons in order to gain profit or wage either monthly wage, weekly, daily, on piece for profit or family gain, in cash or in kind. One hour or more of such activity constitutes work. Work also includes unpaid activity on a family farm or business.

Employed:

Persons aged 15 years and over who were at work at least one hour during the reference period, or who were not at work during the reference period, but held a job or owned business from which they were temporarily absent (because of illness, vacation, temporarily stoppage, or any other reason) he\ she was employed, unpaid family member or other. The employed person is normally classified in one of two categories according to the number of weekly work hours, i.e. 1-14 work hours and 15 work hours and above. Also the absence due to sick leave, vacation, temporarily stoppage, or any other reason considered employed from 1-14 hours. Employed persons are classified according to employment status as follows:

1. Employer:

A person who work in an establishment that is totally or partially belonging to him\ her and hires or supervises the work of one or more wage employees. This includes persons operating their projects or contracting companies provided they employ a minimum of one wage employee. Shareholders are not considered employers even if they are working in it.

2. Self-employed:

A person who work in an establishment that is totally or partially belonging to him\her (partner) and do not hires any wage employees. This includes self employed who work to own selves outside establishments.

3. Paid- employed (wage employee):

A person who works for a public or private employer or under it's supervision and receives remuneration in wage, salary, commission, tips, piece rates or in kind ...etc. This item includes persons employed in governmental, non – governmental and private

institutions along with those employed in a household enterprise in return for a specific remuneration.

4. Unpaid family member:

A person who works without pay in an economic enterprise operated by a related person living in the same household.

Percentage of Employed (indicator):

Indicator measures the size of persons aged 15 years and above who were during the reference period at work for at least one hour, or who were temporarily absent from work due to illness or injury, holiday or vacation, strike or lockout, educational or training leave, maternity, or reduction of economic activity...etc.

Percentage of Unemployed /Unemployment Rate (indicator):

Indicator measures size of persons (15 years and above) who during the reference period were without work, currently available for work, and seeking work by taken specific steps may include registration at public or private employment exchange, checking at worksites, seeking assistance of friend or relative.

Percentage of Employment (indicator):

Indicator measures percentage of persons aged (15 years and above) who during the reference period, were in the following categories: Paid employment and self- employment (employer, self employed, unpaid family member).

Percentage of Time related underemployment (indicator):

Indicator measures the percentage of persons who were employed during a short reference period and the total actual hours worked in all jobs were less than 35 hours and they wanted to work additional hours, who were available to work additional hours if they given an opportunity for additional work.

Occupation:

Occupation refers to the kind of work done during the reference period by the employed person, or the kind of work done previously if unemployed, irrespective of the Economic Activity or the employment status of the person. Occupations are grouped together mainly on the basis of the similarity of skills required to fulfill the tasks and duties of the job.

Economic Activity:

Is the main work of the enterprise based on the (ISIC) and that contribute by the large proportion of the value added whenever more than one activity exist in the enterprise.

Absent from Usual Work:

All those who were absent from their usual work during the reference week, due to illness, holiday, strike, curfew, lock-out, temporary work stoppage, or due to some other reasons.

Percentage of Individuals Outside the Labor Force (indicator):

Indicator measures size of persons who were not employed or unemployed during the reference period and hence not currently active because of attendance at educational institutions, engagement in household duties, retirement or old age, and other reasons

- **Percentage of persons outside labor force due to study and training (indicator):**

Index measures persons who are outside labor force due to study or training from all persons aged 15 years and above who are classified outside labor force.

- **Percentage of persons outside labor force due to housekeeping (indicator):**

Index measures persons who are outside labor force due to housekeeping from all persons aged 15 years and above who are classified outside labor force..

- **Percentage of Ill/old Outside the Labor Force (indicator):** Index measures Old and Illness persons who are outside labor force due to old and illness from all persons aged 15 years and above who are classified outside labor force.

Years of Schooling Completed:

For persons currently attending, attended and left, or successfully graduated, reference shall be made to the successfully completed formal educational years (completed years.) It neither includes drop out years, failure years nor on – going educational year. Educational training courses are not included among the years of regular study.

Average Weekly Working Hours (indicator):

Indicator measures the actually weekly work hours during normal period of work, measure by two ways:

A. Normal hours work:

Total number of hours in the permanent or temporarily job which worked by employed usually .

B. Actually worked hours:

Total number of hours actually worked during the reference period as well as overtime and time spent at the place of work on activities such as preparation of the workplace. Leaves, meal breaks and time spent on travel from home to work and vice versa are excluded from work hours.

Average Monthly Working Days (indicator):

Indicator measures the number of days at work during the month, excluding week-end, holidays, sick and other paid or unpaid leaves.

Average Daily Wage for Paid Employee (indicator):

Indicator measures net cash wage paid to wage employees for time worked or work done together with remuneration for time not worked, such as annual vacation and other paid leave or holidays.

Percentage of Unpaid services activity for own household (indicator):

Indicator measures percentage of persons who provided service mainly for themselves and their families, including purchasing goods and household accounting, prepare meals, cleaning and arranging the house and garden, waste disposal, baby care and teaching and taking them to public places, and caring for elderly, maintenance and improvement of small home repairs, and acts of simple decoration, vehicle maintenance and small repairs.

Percentage of Volunteer work (indicator):

Indicator measures percentage of person in volunteer work who are performed any unpaid activity, non compulsory activity to produce goods or provide services for others, it includes work done through, or for, self help, mutual aid or community based groups of which volunteer is a member, which transportation allowance or meals or gifts that offered to volunteer are not considered as wage, and unpaid work required as part of education or training programmers are excluded from volunteer work

Percentage of Own-use production work (indicator):

Indicator measures percentage of person who performed any activity to produce goods or provide services for their own final consumption or for their families consumption, including

producing or processing for storage agricultural, fishing, hunting and gathering products, and manufacturing household goods (clothing, food, and furniture) .

Percentage of Unpaid trainee (indicator):

Indicator measures the percentage of person who performed any unpaid work to produce goods and services for others, in order to acquire experience or skills in the workplace in order to be able to find jobs, transportation or allowance or meals or gifts that offered to trainee are not considered as wage.

Abbreviations:

PSUs: Primary Sampling Units

SPSS: Statistical Package for Social Sciences

EAs: Enumeration Areas

NIS: New Israeli Shekel

1.2 Classifications

Classifications used in the process of collection and processing of statistical data adopted by PCBS, According to international standards and with the Palestinian privacy.

1. The Palestinian Standard Classification of Scientific Specialty (ISCED), according with Palestinian privacy.
2. Palestinian Professional Classification Index (ISCO08), according with Palestinian privacy.
3. International Standard Industrial Classification of All Economic Activities (ISIC.4), according with Palestinian privacy.
4. International Classification of Time Use Activities (ICATUS), according with Palestinian privacy.
5. National and Country Manual 2007 (CCC), according with Palestinian privacy.

Chapter Two

Main Findings

2.1 Labour Force Participation (ILO Standards)

The results indicated that labour force participation rate was 45.8% in 2016 and 2015. The males participation rate was 71.6% in 2016 compared with 71.9% in 2015 and was 19.3% for females in 2016 compared with 19.1% in 2015.

The highest labour force participation rate was among individuals aged 25-34 years by 61.6%: 90.3% for males and 31.6% for females. The labour force participation rate for individuals aged 35-44 years was 59.6%: as 93.3% for males compared with 24.9% for females. The labour force participation rate for individuals aged 15-24 years was 32.7% (52.1% for males compared with 12.4% for females).

The labour force participation rate in the West Bank was 45.6% for individuals aged 15 years and above: 72.7% for males and 17.7% for females. The results indicated that the labour force participation rate in Gaza Strip was 46.1%: 69.6% for males compared with 22.0% for females.

2.2 Labour Force Status (ILO Standards)

The unemployment rate for individuals aged 15 years and above in Palestine in 2016 was 26.9% compared with 25.9% in 2015, while the percentage of full employment in 2016 was 71.1% compared with 71.2% in 2015.

2.3 Employment (ILO Standards)

35.5% of employed individuals worked in the services and other branches sector in 2016, while 20.9% worked in the commerce, hotels and restaurants sector. The main field of employment for females was the services and other branches sector, which employed about 65.4% of women. The Commerce, Hotels & Restaurants sector provided job opportunities to about 12.0% of females in Palestine.

In 2016, employed individuals were distributed according to place of work as 58.5% were working in the West Bank compared with 29.5% working in Gaza Strip while 12.0% were working in Israel and Israeli settlements. The percentage of employed individuals from the West Bank in Israel and Israeli settlements was 17.0% in 2016 compared with 16.5% in 2015, while workers from Gaza Strip had not been accessed to work in Israel or Israeli settlements since 2007.

Employed individuals were distributed by employment status as follows: 6.4% were employers, 18.6% self-employed, 69.5% wage employees and 5.5% were unpaid family members.

In terms of occupation, 27.0% of employed individuals worked as professionals, technicians and clerks, while 19.4% were employed in crafts and related trade work. Also, 18.0% of workers were employed in elementary occupations and about 4.0% employed as skilled agricultural workers.

The results indicated that percentage of employed individuals in the public sector in Palestine was 21.6% in 2016 compared to 22.0% in 2015 (36.4 % in Gaza Strip in 2016 compared to 36.9% in 2015 while it was 15.4% in the West Bank in 2016 compared to 16.0% in 2015).

The results revealed that 66.4% of individuals were employed in the private sector in Palestine in 2016 compared to 66.3% in 2015 (63.6% in 2016 in Gaza Strip compared to 63.1% in 2015, while it was 67.6% in the West Bank in 2016 compared to 67.5% in 2015).

35.1% of wage employees in the private sector received less than the minimum wage (1,450 NIS) in Palestine; 17.5% in the West Bank and about 41,600 wage employees with an average of monthly wage by 1,063 NIS. In Gaza Strip, the percentage of wage employees in the private sector who received less than minimum monthly wage was 69.4% of about 84,900 wage employees with an average of monthly wage 744 NIS.

The average number of days worked per month was 22.2 days (22.8 for employees working in the West Bank, 22.7 days for those working in Gaza Strip and 19.6 days for those working in Israel and Israeli settlements). The average number of hours worked per week was 41.8 hours: 44.3 hours for employees working in the West Bank compared to 38.3 hours for those working in Gaza Strip. The average working hours per week were 40.2 hours for wage employees working in Israel and Israeli settlements.

Average of daily wage for wage employees in the public sector was about 103.4 NIS (109.9 NIS in the West Bank compared to 91.5 NIS in Gaza Strip). The average of daily wage for employees in the private sector was about 77.7 NIS (93.0 NIS in the West Bank and 48.2 NIS in Gaza Strip).

2.4 Unemployment (ILO Standards)

The unemployment rate in Palestine in 2016 was 26.9%, distributed as 22.2% for males and 44.7% for females. Results revealed that unemployment was concentrated among youth aged 15-24 years at 41.7% (36.2% for males and 65.9% for females).

The unemployment rate in the West Bank was 18.2% (15.5% for males compared with 29.8% for females). The unemployment rate among youth aged 15-24 years was 29.8%, distributed as 25.6% for males compared to 50.5% for females.

The highest unemployment rate was in Bethlehem governorate by 21.3%, followed by Hebron governorate by 21.1%, then Jenin governorate by 19.3%, then Tubas governorate by 18.7%. The lowest unemployment rate was in Jericho & AL Aghwar governorate by 10.9%.

In Gaza Strip, the unemployment rate was 41.7%: 34.4% for males compared with 65.2% for females. The unemployment rate among youth aged 15-24 years was 61.4%, distributed as 54.8% for males compared to 85.5% for females.

The highest unemployment rate in Gaza Strip by governorate was in Khan Yunis governorate with 48.2%, followed by Dier Al-Balah governorate with 44.3%, then North Gaza and Rafah governorates by 43.6%. The lowest unemployment rate was in Gaza governorate by 34.6%.

The results indicated that 0.6% of unemployed males and 0.2% of females had not completed one year of schooling. Conversely, about 80.0% of unemployed females and 24.4% of unemployed males had completed 13 years of schooling and above.

2.5 Individuals Outside Labour Force (ILO Standards)

54.2% of individuals aged 15 years and above in Palestine were outside labour force, as 28.4% was among males compared with 80.7% among females.

Chapter Three

Methodology

3.1 Survey Objectives

The primary objective of collecting data on the Palestinian labor force and its components (full employment, unemployment, underemployment related to time) is to obtain basic information about the size and characteristics of the Palestinian labor force, and the data collected in different times that provide an opportunity to identify changes in the market Labor and employment status over time.

The collection of information on economically active groups in society is also aimed at creating a database through which the use of human resources in society can be measured in the process of economic production. The collection of such data provides an opportunity to assess the overall framework of policies aimed at developing the level of employment. In general, data collected on the labor market can be used from public information to academic research. The objectives of the survey can be summarized as follows:

1. Estimating the size of the labor force and its proportion to the population.
2. Estimate the number of employed Individuals among the participants in the labor force.
3. Analysis of Labor force and classification by sex, employment status, educational and social level, occupation, and economic activity.
4. Provide data on the fundamental changes in the composition of the labor force and its social and economic characteristics.
5. Estimating the numbers of unemployed and analyzing their general characteristics.
6. Estimate the weekly work hours and wages of employees in addition to the analysis of other features.

3.2 Questionnaire

One of the main survey tools is the questionnaire, the survey questionnaire was designed according to the International Labour Organization (ILO) recommendations. The questionnaire includes four main parts:

Identification Data

The main objective for this part is to record the necessary information to identify the household, such as, cluster code, sector, type of locality, cell, housing number and the cell code.

Quality Control

This part involves groups of controlling standards to monitor the field and office operation, to keep in order the sequence of questionnaire stages (data collection, field and office coding, data entry, editing after entry and store the data.

Household Roster

This part involves demographic characteristics about the household, like number of persons in the household, date of birth, sex, educational level...etc.

Employment Part

This part involves the major research indicators, where one questionnaire had been answered by every 10 years and over household member, to be able to explore their labour force status

and recognize their major characteristics toward employment status, economic activity, occupation, place of work, and other employment indicators.

3.3 Sample and Frame

3.3.1 Target Population

It consists of all individuals aged 10 years and Above and there are staying normally with their households in the state of Palestine during 2016.

3.3.2 Sampling Frame

The sampling frame consists of master sample which updated in 2011, each enumeration area consists of buildings and housing units with average of about 124 households. These master sample consists of 596 enumeration areas, we used 494 enumeration areas as a framework for the labor force survey sample in 2016, and these units have been used as primary sampling units (PSUs).

3.3.3 Sample Size

The estimated sample size in the first and the second quarter is 7,616 households in 2016, while 7,603 households in the third and the fourth quarter in 2016.

3.3.4 Sampling Design

The sample of this survey is implemented periodically every quarter by PCBS since 1995, so this survey implement every quarter in the year (distributed over 13 weeks).

The sample is two stage stratified cluster sample with two stages:

first stage: we select a systematic random sample of 494 enumeration areas for the whole round, and excluded enumeration area that contain less than 40 households.

second stage: we select a random area sample of average 16 households from each enumeration area selected in the first stage, from each region where the number of households counted 80 households or more, while enumeration areas contain less than 80 households were selected 8 households.

3.3.5 Sample Strata

The population was divided by:

- 1- Governorate (16 governorates, included Jerusalem (J1) as separated stratum)
- 2- Type of Locality (urban, rural, refugee camps).

Sample Rotation

Each round of the Labor Force Survey covers all of the 494 master sample enumeration areas. Basically, the areas remain fixed over time, but households in 50% of the EAs are replaced each round. The same household remains in the sample for 2 consecutive rounds, left for the next two rounds, then selected for the sample for another two consecutive rounds before it is dropped from the sample. 50% overlap is then achieved between both consecutive rounds and between consecutive years (making the sample efficient for monitoring purposes).

3.3.6 Domains

1. State of Palestine
2. Governorate (16 governorates, included Jerusalem was (J1))
3. Region, Type of Locality (urban, rural, refugee camps).

3.3.7 Weights Calculation of Households

The weight of statistical units (sampling unit) in the sample is defined as the mathematical inverse of the selection probability where the sample of the survey is two stage stratified cluster sample, so In the first stage, we calculate the weight of enumeration areas which depending on the probability of each enumeration area (a systematic random sample), then in the second stage we calculate weight of households in each enumeration area, Initial households weights resulted from product of weight of first stage and weight of second stage, final households weights obtained after adjustment of initial weights with the households estimates of the middle of each quarter of the year 2016 on the level of design strata (governorate, locality type).

For the 10 years and over individuals file we add the final household weight for each person, then we adjust the initial person weight with the individuals estimates of the middle of each quarter of the year 2016 on the level of Region (West bank, Gaza strip), Sex (male, female), Five –year age groups (15 groups) then we obtain the final adjusted person weight.

3.4 Field work Operations

3.4.1 Training and Hiring

Field workers were trained on basic skills before the start of data collection, In order to review the problems faced in the field and the mechanisms of interviewing to complete their work with ease and accuracy.

3.4.2 Data Collection

Started collect data in 10/01/2016 and end in 05/01/2017 in a corresponding interview method for individuals aged 10 years and above who were established in the State of Palestine in 2016. Data were collected using PC-tablet devices in the West Bank, while used of paper forms in the Gaza Strip and Jerusalem (J1).

3.4.3 Field Editing and Supervising

- Data collection and coordination are carried out in the field according to the pre-prepared plan, where instructions, models and tools are available for fieldwork.
- Audit process on the PC-Tablet is through the establishment of all automated rules and the Office on the program to cover all the required controls according to the criteria specified.
- For privacy of Jerusalem (J1) collected data in a paper. Then supervisor verifies the questionnaire in a formal and technical manner according to the pre-prepared audit rules.
- Field work is carried out by the project coordinator, supervisors and project management to check editing questionnaire and work of fieldworker.

3.4.4 Office Editing and Coding

The office editing was conducted only for the Gaza Strip and Jerusalem (J1), because it was used paper forms, then the economic activity variable underwent coding according to the West Bank and Gaza Strip Standard Industrial Classification, based on the United Nations ISIC-4. Economic activity for all employed and ever-employed individuals was classified. The occupations were coded on the basis of the International Standard Classification of Occupation of 2008 (ISCO-08).

3.5 Data Processing

3.5.1 Programming Consistency Check

PCBS started collecting data since 1st quarter 2013 using the hand held devices in Palestine excluding Jerusalem (J1) and Gaza Strip, the program used in HHD called Sql Server and Microsoft dot Net which was developed by General Directorate of Information Systems, with beginning 1st quarter 2016, collecting data by using PC-tablet devices in West Bank (excluding Jerusalem (J1)) and Gaza Strip.

Using PC-tablet devices reduced the data processing stages, the fieldworkers collect data and sending data directly to server then the project manager can withdrawal the data at any time he needs.

In order to work in parallel with Jerusalem (J1), an office program was developed using the same techniques by using the same database for the PC-tablet devices.

3.5.2 Data Cleaning

After the completion of the entry and audit phase, the data is cleaned by conducting internal tests for the outlier answers and comprehensive audit rules through using SPSS program to extract and modify errors and discrepancies, to prepare clean and accurate data ready for tabulation and publishing.

3.5.3 Tabulation

After finished from checked and cleaned of any errors of data, tabulation have been prepared for this purpose extracted accordingly.

Chapter Four

Quality

4.1 Accuracy

4.1.1 Sampling Errors

Data of this survey affected by sampling errors due to use of the sample and not a complete enumeration. Therefore, certain differences are expected in comparison with the real values obtained through censuses. Variance were calculated for the most important indicators, the variance table is attached with the final report. There is no problem to disseminate results at the national level and at the level of governorates of the West Bank and Gaza Strip.

4.1.2 Non-Sampling Errors

Non-statistical errors are possible at all stages of the project, during data collection or processing. These are referred to as non-response errors, response errors, interviewing errors and data entry errors. To avoid errors and reduce their effects, strenuous efforts were made to train the field workers intensively. They were trained on how to carry out the interview, what to discuss and what to avoid, carrying out a pilot survey, as well as practical and theoretical training during the training course.

Also data entry staff were trained on the data entry program, which was tested before starting the data entry process. To stay in contact with the progress of field work activities and to limit obstacles, there was continuous contact with the field work team through regular visits to the field and regular meetings with them during the different field visits. Problems faced by field workers were discussed to clarify any issues.

Non-sampling errors can occur at various stages of survey implementation, whether in data collection or in data processing. They are generally difficult to be evaluated statistically. They cover a wide range of errors, including errors resulting from non-response, sampling frame coverage, coding and classification, data processing, and survey response (both respondent and interviewer-related). The use of effective training and supervision and the careful design of questions have a direct bearing on limiting the magnitude of non-sampling errors and hence enhancing the quality of the resulting data. The following are possible sources of non-sampling errors:

The implementation of the survey encountered non-response where the case (household was not present at home) during the fieldwork visit and (Vacant Housing unit) become the high percentage of the non response cases. The total non-response rate reached 13.3% which is very low once compared to the household surveys conducted by PCBS , The refusal rate reached 2.8% which is relatively low percentage compared to the household surveys conducted by PCBS, and the reason is the short questionnaire and the experience of field workers.

4.1.3 Response Rate

The survey sample consists of about 30,438 households of which 23,884 households completed the interview; whereas 15,342 households from the West Bank and 8,542 households in Gaza Strip. Weights were modified to account for non-response rate. The response rate in the West Bank reached 83.9% while in the Gaza Strip it reached 92.2%.

Response, Non-Response Cases and Over Coverage

Response, Non-Response Cases and Over Coverage	No. of cases
Household completed	23,884
Non-response cases	
Traveling households	405
No one at home	1,695
Refused to cooperate	767
No available information	77
Other	717
Over coverage cases	
Unit does not exist	553
Vacant Housing unit	2340
Total sample size	30,438

Response and Non-Response Formulas:

Percentage of over coverage errors = $\frac{\text{Total cases of over coverage}}{\text{Number of cases in original sample}} \times 100\%$
 = 9.5%

Non response rate = $\frac{\text{Total cases of non response}}{\text{Net Sample size}} \times 100\%$
 = 13.3%

Net sample = Original sample – cases of over coverage
 Response rate = 100% - non-response rate
 = 86.7%

Treatment of Non-Response Cases Using Weight Adjustment

$$f_g = \frac{\sum_{ng} wi - \sum_{o.c} wi}{\sum_{rg} wi}$$

Where

wi : the primary weight before adjustment for the household i

g : adjustment group by (governorate, locality type).

f_g : weight adjustment factor for the group g .

$\sum_{ng} wi$: Total weights in group g

cases $\sum_{o.cg} wi$: Total weights of over coverage

$\sum_{rg} w_i$: Total weights of response cases

We calculate fg for each group, and finally we obtain the final household weight ($w'i$) by using the following formula:

$$w'i = w_i * fg_i$$

4.2 Comparability

In this section, comparison is made for a time series period and for sectors only, since there are no other sources for comparison. Results indicated that the monthly data along year 2016 was logically and consistent with the monthly data in 2015 for the main indicators; labour force participation rate, unemployment rate, and numbers of worker in Israel and Israeli settlements.

References

1. **Palestinian Central Bureau of Statistics**, 1996-2016. Database of Labour Force, 1995- 2015. Ramallah - Palestine.