



جمهورية مصر العربية  
الجهاز المركزي للتعبئة العامة والإحصاء

# بحث الدخل والإنفاق والإستهلاك لعام ٢٠١٣/٢٠١٢ Income, Expenditure & Consumption Survey 2012/2013

اليويل الذهبى  
٢٠١٤ - ١٩٦٤

المجلد الخامس

متوسط الدخل العائلى والتوزيع النسبى للدخول  
طبقا للخصائص الإجتماعية والإقتصادية  
للأسر المعيشية

Volume V

Average of Household Income & Percentage  
Distribution of Incomes According to Socio-  
Economic Characteristics of Households



January 2014

يناير ٢٠١٤



جمهورية مصر العربية  
الجهاز المركزي للتعبئة العامة والإحصاء

## بحث الدخل والإنفاق والإستهلاك ٢٠١٣/٢٠١٢

Income, Expenditure & Consumption Survey 2012/2013

يناير ٢٠١٤

January 2014

عند إستخدام إحصاءاتنا  
يرجى الإشارة إلى الجهاز المركزى للتعبئة العامة والإحصاء  
كمصدر للبيانات

### Volume V

Average of Household Income & Percentage  
Distribution of Incomes According to Socio-  
Economic Characteristics of Households

المجلد الخامس  
متوسط الدخل العائلى والتوزيع النسبى للدخل  
طبقا للخصائص الاجتماعية والاقتصادية  
للأسر المعيشية

## تقديم

يقوم الجهاز بإعداد بحث الدخل والإنفاق والإستهلاك الذى يعد من أهم الأبحاث الأسرية التى تجريها الأجهزة الإحصائية فى مختلف دول العالم لما يوفره من بيانات تساعد فى التعرف على الأنماط الإستهلاكية للمجتمع والتغيرات التى تطرأ على تلك الأنماط نتيجة للتغيرات الاجتماعية والإقتصادية التى تحدث من فترة إلى أخرى، كما يوفر البيانات التى تمكن من قياس مستويات المعيشة وتحديد خطوط الفقر التى يعتمد عليها متخذي القرار فى وضع برامج الحماية الاجتماعية وكذلك يوفر الأوزان اللازمة لتركيب الأرقام القياسية لأسعار المستهلكين والتى تعد مؤشراً هاماً لقياس التضخم.

وقد تم إجراء أول بحث شمل جميع محافظات الجمهورية عام ١٩٥٨/١٩٥٩ تلاه العديد من الأبحاث ، آخرها بحث ٢٠١٢/٢٠١٣ والذي يعد الحادى عشر فى سلسلة تلك الأبحاث. واعتباراً من عام ٢٠٠٨/٢٠٠٩ عدلت الدورية لتصبح كل سنتين بدلاً من خمس سنوات بهدف رصد التغيرات السريعة فى مستوى معيشة الأسرة المصرية.

وقد قام الجهاز للمرة الثانية بتتبع عينة من الأسر التى تم رصدها فى عام ٢٠٠٨/٢٠٠٩ للوقوف على التغيرات الحقيقية التى طرأت على المتغيرات الرئيسية لهذا البحث.

ويسر الجهاز المركزى للتعبئة والإحصاء ان يقدم نتائج هذا البحث ليستفيد منها المخططون وصانعو القرار فى رسم السياسات واتخاذ القرارات فى كافة المجالات آملاً أن يحقق البحث الهدف المرجوه منه.

والجهاز يرحب بالآراء والاقتراحات والنقد البناء لتطوير البحث مستقبلاً.

والله ولي التوفيق،،،،

لواء / أبوبكر الجندي

رئيس الجهاز المركزى للتعبئة العامة والإحصاء

# الفهرس

## Table of Contents

رقم الجدول	المحتوى	صفحة Page	Contents	No. of Table
	دليل النشاط الإقتصادي.	I	-Economic Activity Classification	
	مؤشرات عامة.	1	-General Indicators	
	الباب الأول : التوزيع النسبي للأسر طبقا لفئات الدخل السنوي للأسرة.		<b>Section 1 : Percentage Distribution of Households by Groups of Annual Household Income :</b>	
	- التوزيع النسبي للأسر طبقا لفئات الدخل السنوي للأسرة وفقا للآتى :		-Percentage Distribution of Households by Groups of Annual Household Income, as following :	
	- وفقا لنوع السكن:		-According to Housing Type :	
١-١	جملة الجمهورية.	9	Total Egypt	1-1
٢-١	حضر الجمهورية.	10	Urban Egypt	1-2
٣-١	ريف الجمهورية.	11	Rural Egypt	1-3
	- وفقا لعدد الغرف بالسكن:		-According to Number of Rooms :	
٤-١	جملة الجمهورية.	12	Total Egypt	1-4
٥-١	حضر الجمهورية.	13	Urban Egypt	1-5
٦-١	ريف الجمهورية.	14	Rural Egypt	1-6
	- وفقا لمتوسط عدد الأفراد بالغرفة:		-According to Average No. of Persons Per Room :	
٧-١	جملة الجمهورية.	15	Total Egypt	1-7
٨-١	حضر الجمهورية.	16	Urban Egypt	1-8
٩-١	ريف الجمهورية.	17	Rural Egypt	1-9
	- وفقا لحجم الأسرة:		- According to Household Size :	
١٠-١	جملة الجمهورية.	18	Total Egypt	1-10
١١-١	حضر الجمهورية.	19	Urban Egypt	1-11
١٢-١	ريف الجمهورية.	20	Rural Egypt	1-12
	- وفقا لفئات السن لرب الأسرة:		- According to Age Groups of H.L.H. Head :	
١٣-١	جملة الجمهورية.	21	Total Egypt	1-13
١٤-١	حضر الجمهورية.	22	Urban Egypt	1-14
١٥-١	ريف الجمهورية.	23	Rural Egypt	1-15
١٦-١	- وفقا لفئات السن لرب الأسرة والنوع. جملة الجمهورية.	24	- According to Age Groups of H.L.H. Head and Sex – Total Egypt .	1-16

**تابع / الفهرس**  
**Cont. Table of Contents**

رقم الجدول	المحتويات	صفحة Page	Contents	No. of Table
١٧-١	– وفقا للحالة الزوجية لرب الأسرة : جملة الجمهورية .	26	–According to Marital Status of H.H. Head: Total Egypt	1-17
١٨-١	حضر الجمهورية .	27	Urban Egypt	1-18
١٩-١	ريف الجمهورية .	28	Rural Egypt	1-19
٢٠-١	– وفقا للحالة الزوجية لرب الأسرة والنوع - جملة الجمهورية .	29	–According to Marital Status of H.H. Head and Sex – Total Egypt .	1-20
٢١-١	– وفقا للحالة التعليمية لرب الأسرة : جملة الجمهورية .	31	–According to Educational Status of H.H. Head : Total Egypt	1-21
٢٢-١	حضر الجمهورية .	32	Urban Egypt	1-22
٢٣-١	ريف الجمهورية .	33	Rural Egypt	1-23
٢٤-١	– وفقا للحالة التعليمية لرب الأسرة والنوع - جملة الجمهورية .	34	–According to Educational Status of H.H. Head and Sex – Total Egypt .	1-24
٢٥-١	– وفقا للحالة العملية لرب الأسرة : جملة الجمهورية .	36	–According to Employment Status of H.H. Head : Total Egypt	1-25
٢٦-١	حضر الجمهورية .	37	Urban Egypt	1-26
٢٧-١	ريف الجمهورية .	38	Rural Egypt	1-27
٢٨-١	– وفقا للحالة العملية لرب الأسرة والنوع - جملة الجمهورية .	39	–According to Employment Status of H.H. Head and Sex – Total Egypt .	1-28
٢٩-١	– وفقا للمهنة الرئيسية لرب الأسرة : جملة الجمهورية .	41	–According to Main Occupation of H.H. Head: Total Egypt	1-29
٣٠-١	حضر الجمهورية .	42	Urban Egypt	1-30
٣١-١	ريف الجمهورية .	43	Rural Egypt	1-31
٣٢-١	– وفقا للمهنة الرئيسية لرب الأسرة والنوع - جملة الجمهورية .	44	–According to Main Occupation of H.H. Head and Sex - Total Egypt ..	1-32
٣٣-١	– وفقا للنشاط الإقتصادي الرئيسي لرب الأسرة : جملة الجمهورية .	46	–According to Main Economic Activity of H.H. Head: Total Egypt	1-33
٣٤-١	حضر الجمهورية .	47	Urban Egypt	1-34
٣٥-١	ريف الجمهورية .	48	Rural Egypt	1-35
٣٦-١	– وفقا للنشاط الإقتصادي الرئيسي لرب الأسرة والنوع - جملة الجمهورية .	49	–According to Main Economic Activity of H.H. Head and Sex - Total Egypt .	1-36

**تابع / الفهرس**  
**Cont. Table of Contents**

رقم الجدول	المحتويات	صفحة Page	Contents	No. of Table
٣٧-١	– وفقا للقطاع الرئيسي لرب الأسرة : جملة الجمهورية .	51	–According to Main Sector of H.H. Head:- Total Egypt	1-37
٣٨-١	حضر الجمهورية .	52	Urban Egypt	1-38
٣٩-١	ريف الجمهورية .	53	Rural Egypt	1-39
٤٠-١	– وفقا للقطاع الرئيسي لرب الأسرة والنوع - جملة الجمهورية .	54	–According to Main Sector of H.H. Head and Sex – Total Egypt .	1-40
	<b>الباب الثاني : التوزيع النسبي للأفراد ذوي الدخل في العينة طبقا لفئات الدخل السنوي للأسرة:</b>		<b>Section 2 : Percentage Distribution of H.H. Members Who Have Any Source of Income by Groups of Annual H.H. Income</b>	
	– التوزيع النسبي للأفراد ذوي الدخل في العينة طبقا لفئات الدخل السنوي للأسرة وفقا للآتي :		–Percentage Distribution of H.H. Members Who Have Any Source of Income by Groups of Annual H.H. Income, as following :	
١-٢	– وفقا لنوع المسكن : جملة الجمهورية .	57	–According to Housing Type : Total Egypt	2-1
٢-٢	حضر الجمهورية .	58	Urban Egypt	2-2
٣-٢	ريف الجمهورية .	59	Rural Egypt	2-3
٤-٢	– وفقا لعدد الغرف بالمسكن : جملة الجمهورية .	60	–According to Number of Rooms : Total Egypt	2-4
٥-٢	حضر الجمهورية .	61	Urban Egypt	2-5
٦-٢	ريف الجمهورية .	62	Rural Egypt	2-6
٧-٢	– وفقا لمتوسط عدد الأفراد بالغرفة : جملة الجمهورية .	63	–According to Average No. of Persons Per Room : Total Egypt	2-7
٨-٢	حضر الجمهورية .	64	Urban Egypt	2-8
٩-٢	ريف الجمهورية .	65	Rural Egypt	2-9
١٠-٢	– وفقا لحجم الأسرة : جملة الجمهورية .	66	–According to Household Size : Total Egypt	2-10
١١-٢	حضر الجمهورية .	67	Urban Egypt	2-11
١٢-٢	ريف الجمهورية .	68	Rural Egypt	2-12

**تابع / الفهرس**  
**Cont. Table of Contents**

رقم الجدول	المحتوى	صفحة Page	Contents	No. of Table
	التوزيع النسبي لأفراد الأسر طبقا لفئات نصيب الفرد من الدخل السنوي للأسرة ، وفقا لحجم الأسرة :		–Percentage Distribution of H.H. Members by Groups of Annual Income per Person, according to Household Size :	
١٣-٢	جملة الجمهورية .	69	Total Egypt	2-13
١٤-٢	حضر الجمهورية .	70	Urban Egypt	2-14
١٥-٢	ريف الجمهورية .	71	Rural Egypt	2-15
	التوزيع النسبي للأفراد ذوي الدخل في العينة طبقا لفئات الدخل السنوي للأسرة وفقا للآتى :		–Percentage Distribution of H.H. Members Who Have Any Source of Income by Groups of Annual H.H. Income, as following :	
	– وفقا لفئات السن للفرد:		–According to Age Groups :	
١٦-٢	جملة الجمهورية .	72	Total Egypt	2-16
١٧-٢	حضر الجمهورية .	73	Urban Egypt	2-17
١٨-٢	ريف الجمهورية .	74	Rural Egypt	2-18
١٩-٢	– وفقا لفئات السن للفرد والنوع- جملة الجمهورية .	75	–According to Age Groups and Sex – Total Egypt .	2-19
	– وفقا للحالة الزوجية :		–According to Marital Status :	
٢٠-٢	جملة الجمهورية .	77	Total Egypt	2-20
٢١-٢	حضر الجمهورية .	78	Urban Egypt	2-21
٢٢-٢	ريف الجمهورية .	79	Rural Egypt	2-22
٢٣-٢	– وفقا للحالة الزوجية والنوع- جملة الجمهورية .	80	–According to Marital Status and Sex – Total Egypt .	2-23
	– وفقا للحالة التعليمية :		–According to Educational Status :	
٢٤-٢	جملة الجمهورية .	82	Total Egypt	2-24
٢٥-٢	حضر الجمهورية .	83	Urban Egypt	2-25
٢٦-٢	ريف الجمهورية .	84	Rural Egypt	2-26
٢٧-٢	– وفقا للحالة التعليمية والنوع- جملة الجمهورية .	85	–According to Educational Status and Sex – Total Egypt .	2-27
	– وفقا للحالة العملية :		–According to Employment Status :	
٢٨-٢	جملة الجمهورية .	87	Total Egypt	2-28
٢٩-٢	حضر الجمهورية .	88	Urban Egypt	2-29
٣٠-٢	ريف الجمهورية .	89	Rural Egypt	2-30
٣١-٢	– وفقا للحالة العملية والنوع- جملة الجمهورية .	90	–According to Employment Status and Sex – Total Egypt .	2-31

**تابع / الفهرس**  
**Cont. Table of Contents**

رقم الجدول	المحتوى	صفحة Page	Contents	No. of Table
٣٢-٢	– وفقا للمهنة الرئيسية: جملة الجمهورية .	92	–According to Main Occupation : Total Egypt	2-32
٣٣-٢	حضر الجمهورية .	93	Urban Egypt	2-33
٣٤-٢	ريف الجمهورية .	94	Rural Egypt	2-34
٣٥-٢	– وفقا للمهنة الرئيسية والنوع - جملة الجمهورية .	95	–According to Main Occupation and Sex – Total Egypt .	2-35
٣٦-٢	– وفقا للنشاط الإقتصادي الرئيسي : جملة الجمهورية .	97	–According to Main Economic Activity : Total Egypt	2-36
٣٧-٢	حضر الجمهورية .	98	Urban Egypt	2-37
٣٨-٢	ريف الجمهورية .	99	Rural Egypt	2-38
٣٩-٢	– وفقا للنشاط الإقتصادي الرئيسي والنوع - جملة الجمهورية .	100	–According to Main Economic Activity and Sex- Total Egypt.	2-39
٤٠-٢	– وفقا للقطاع الرئيسي : جملة الجمهورية .	102	–According to Main Sector : Total Egypt	2-40
٤١-٢	حضر الجمهورية .	103	Urban Egypt	2-41
٤٢-٢	ريف الجمهورية .	104	Rural Egypt	2-42
٤٣-٢	– وفقا للقطاع الرئيسي والنوع - جملة الجمهورية .	105	–According to Main Sector and Sex – Total Egypt .	2-43
٤٤-٢	– وفقا لفئات الإنفاق السنوي للأسرة : جملة الجمهورية .	107	–According to Groups of Annual H.H. Expenditure : Total Egypt	2-44
٤٥-٢	حضر الجمهورية .	108	Urban Egypt	2-45
٤٦-٢	ريف الجمهورية .	109	Rural Egypt	2-46
٤٧-٢	– وفقا لفئات الإنفاق السنوي للأسرة والنوع - جملة الجمهورية .	110	–According to Groups of Annual H.H. Expenditure and Sex – Total Egypt .	2-47

تابع / الفهرس  
Cont. Table of Contents

رقم الجدول	المحتويات	صفحة Page	Contents	No. of Table
	الباب الثالث : متوسط الدخل السنوية للأسرة طبقا لمصادر الدخل :		<b>Section 3 : Average of Annual Household Income by Sources of Income</b>	
	متوسط الدخل السنوية للأسرة طبقا لمصادر الدخل وفقا للآتى :		–Average of Annual Household Income by Sources of Income, as following :	
	– وفقا لنوع السكن :		–According to Housing Type :	
١-٣	جملة الجمهورية .	113	Total Egypt	3-1
٢-٣	حضر الجمهورية .	114	Urban Egypt	3-2
٣-٣	ريف الجمهورية .	115	Rural Egypt	3-3
	– وفقا لعدد الغرف بالسكن :		–According to Number of Rooms :	
٤-٣	جملة الجمهورية .	116	Total Egypt	3-4
٥-٣	حضر الجمهورية .	117	Urban Egypt	3-5
٦-٣	ريف الجمهورية .	118	Rural Egypt	3-6
	– وفقا لمتوسط عدد الأفراد بالغرفة :		–According to Average No. of Persons Per Room :	
٧-٣	جملة الجمهورية .	119	Total Egypt	3-7
٨-٣	حضر الجمهورية .	120	Urban Egypt	3-8
٩-٣	ريف الجمهورية .	121	Rural Egypt	3-9
	– وفقا لفئات الدخل السنوي الصافي للأسرة :		–According to Groups of Annual Household Income	
١٠-٣	جملة الجمهورية .	122	Total Egypt	3-10
١١-٣	حضر الجمهورية .	123	Urban Egypt	3-11
١٢-٣	ريف الجمهورية .	124	Rural Egypt	3-12
	– وفقا لحجم الأسرة :		–According to Household Size :	
١٣-٣	جملة الجمهورية .	125	Total Egypt	3-13
١٤-٣	حضر الجمهورية .	126	Urban Egypt	3-14
١٥-٣	ريف الجمهورية .	127	Rural Egypt	3-15
	– وفقا لفئات السن لرب الأسرة :		–According to Age Groups of H.H. Head :	
١٦-٣	جملة الجمهورية .	128	Total Egypt	3-16
١٧-٣	حضر الجمهورية .	129	Urban Egypt	3-17
١٨-٣	ريف الجمهورية .	130	Rural Egypt	3-18
١٩-٣	– وفقا لفئات السن لرب الأسرة والنوع - جملة الجمهورية .	131	–According to Age Groups of H.H. Head and Sex - Total Egypt .	3-19

**تابع / الفهرس**  
**Cont. Table of Contents**

رقم الجدول	المحتويات	صفحة Page	Contents	No. of Table
٢٠-٣	– وفقا للحالة الزوجية لرب الأسرة : جملة الجمهورية .	133	–According to Marital Status of H.H. Head : Total Egypt	3-20
٢١-٣	حضر الجمهورية .	134	Urban Egypt	3-21
٢٢-٣	ريف الجمهورية .	135	Rural Egypt	3-22
٢٣-٣	– وفقا للحالة الزوجية لرب الأسرة والنوع - جملة الجمهورية .	136	–According to Marital Status of H.H. Head and Sex – Total Egypt:	3-23
٢٤-٣	– وفقا للحالة التعليمية لرب الأسرة : جملة الجمهورية .	138	–According to Educational Status of H.H. Head : Total Egypt	3-24
٢٥-٣	حضر الجمهورية .	139	Urban Egypt	3-25
٢٦-٣	ريف الجمهورية .	140	Rural Egypt	3-26
٢٧-٣	– وفقا للحالة التعليمية لرب الأسرة والنوع - جملة الجمهورية .	141	– According to Educational Status of H.H. Head and Sex – Total Egypt .	3-27
٢٨-٣	– وفقا للحالة العملية لرب الأسرة : جملة الجمهورية .	143	–According to Employment Status of H.H. Head : Total Egypt	3-28
٢٩-٣	حضر الجمهورية .	144	Urban Egypt	3-29
٣٠-٣	ريف الجمهورية .	145	Rural Egypt	3-30
٣١-٣	– وفقا للحالة العملية لرب الأسرة والنوع - جملة الجمهورية .	146	–According to Employment Status of H.H. Head and Sex – Total Egypt.	3-31
٣٢-٣	– وفقا للمهنة الرئيسية لرب الأسرة : جملة الجمهورية .	148	– According to Main Occupation of H.H. Head : Total Egypt	3-32
٣٣-٣	حضر الجمهورية .	149	Urban Egypt	3-33
٣٤-٣	ريف الجمهورية .	150	Rural Egypt	3-34
٣٥-٣	– وفقا للمهنة الرئيسية لرب الأسرة والنوع - جملة الجمهورية .	151	– According to Main Occupation of H.H. Head and Sex - Total Egypt .	3-35
٣٦-٣	– وفقا للنشاط الإقتصادي الرئيسي لرب الأسرة : جملة الجمهورية .	153	– According to Main Economic Activity of H.H. Head : Total Egypt	3-36
٣٧-٣	حضر الجمهورية .	154	Urban Egypt	3-37
٣٨-٣	ريف الجمهورية .	155	Rural Egypt	3-38
٣٩-٣	– وفقا للنشاط الإقتصادي الرئيسي لرب الأسرة والنوع - جملة الجمهورية .	156	– According to Main Economic Activity of H.H. Head and Sex - Total Egypt .	3-39

**تابع / الفهرس**  
**Cont. Table of Contents**

رقم الجدول	المحتويات	صفحة Page	Contents	No. of Table
٤٠-٣	– وفقا للقطاع الرئيسي لرب الأسرة : جملة الجمهورية .	158	–According to Main Sector of H.H. Head : Total Egypt	3-40
٤١-٣	حضر الجمهورية .	159	Urban Egypt	3-41
٤٢-٣	ريف الجمهورية .	160	Rural Egypt	3-42
٤٣-٣	– وفقا للقطاع الرئيسي لرب الأسرة والنوع - جملة الجمهورية .	161	– According to Main Sector of H.H. Head and Sex – Total Egypt.	3-43

## دليل النشاط الإقتصادي

### Economic Activity Classification

Section	Economic Activity	النشاط الإقتصادي	الفئات الجدولية
A	Agriculture, Forestry and Fishing	الزراعة واستغلال الغابات وقطع الأشجار وصيد الأسماك	أ
B	Mining and Quarrying	التعدين واستغلال الحجر	ب
C	Manufacturing	الصناعات التحويلية	ج
D	Electricity, Gas, Steam and Air Conditioning Supply	إمدادات الكهرباء والغاز والبخار وإمدادات تكييف الهواء	د
E	Water Supply, Sewerage, Waste Management and Remediation Activities	أنشطة الإمداد للمياه وشبكات الصرف الصحي وإدارة ومعالجة النفايات	هـ
F	Construction	التشييد والبناء	و
G	Wholesale and Retail Trade, Repair of Motor Vehicles and Motorcycles	تجارة الجملة والتجزئة والإصلاح للمركبات ذات المحركات والدراجات النارية	ز
H	Transportation and Storage	النقل والتخزين	ح
I	Accommodation and Food Service Activities	أنشطة خدمات الفنادق والإقامة	ط
J	Information and Communication	أنشطة للخدمات والاتصالات	ي
K	Financial and Insurance Activities	أنشطة الوساطة المالية والتأمين	ك
L	Real Estate Activities	أنشطة العقارات والتأجير	ل
M	Professional, Scientific and Technical Activities	الأنشطة العلمية والتقنية للتخصصات	م
N	Administrative and Support Service Activities	الأنشطة الإدارية وخدمات الدعم	ن
O	Public Administration and Defense; Compulsory Social Security	أنشطة الإدارة العامة والدفاع والضمان الاجتماعي الإجباري	س
P	Education	التعليم	ع
Q	Human Health and Social Work Activities	الصحة وأنشطة العمل الاجتماعي	ف
R	Arts, Entertainment and Recreation	الفنون والإبداع والترفيه	ص
S	Other Service Activities	أنشطة الخدمات الأخرى	ق
T	Activities of Households as Employers; Undifferentiated Goods and Services	خدمات أفراد الخدمة المنزلية الخاصة للأسر	ر
U	Activities of Extraterritorial Organizations and Bodies	أنشطة للمنظمات والهيئات الدولية والإقليمية والسفارات والقنصليات الأجنبية	ش
N/A	N/A	أفراد لا ينطبق عليهم بيان النشاط الإقتصادي	لا ينطبق

مؤشرات عامة

**General Indicators**

التوزيع النسبي للأسر طبقا لفئات الدخل السنوي للأسرة ، وفقا لمحل الإقامة ( حضر / ريف )

Percentage Distribution of Households by Groups of Annual Household Income, According to Place of Residence (Urban / Rural )

Groups of Annual Household Income	محل الإقامة Place of Residence			فئات الدخل السنوي للأسرة
	جملة Total	ريف Rural	حضر Urban	
-2000	0.0	0.0	0.0	٢٠٠٠-
2000-	0.0	0.0	0.0	-٢٠٠٠
3000-	0.1	0.1	0.1	-٣٠٠٠
4000-	0.3	0.4	0.1	-٤٠٠٠
5000-	0.3	0.4	0.2	-٥٠٠٠
6000-	0.5	0.6	0.3	-٦٠٠٠
7000-	0.6	0.7	0.6	-٧٠٠٠
8000-	0.9	1.1	0.7	-٨٠٠٠
9000-	0.9	1.0	0.7	-٩٠٠٠
10000-	2.2	2.6	1.7	-١٠٠٠٠
11500-	2.6	2.9	2.2	-١١٥٠٠
13000-	4.8	5.3	4.1	-١٣٠٠٠
15000-	5.9	7.0	4.5	-١٥٠٠٠
17000-	10.6	11.9	8.9	-١٧٠٠٠
20000-	18.1	19.8	16.1	-٢٠٠٠٠
25000-	15.9	16.4	15.4	-٢٥٠٠٠
30000-	26.3	24.1	29.0	-٣٠٠٠٠
50000-	7.0	4.5	10.1	-٥٠٠٠٠
75000-	1.5	0.7	2.5	-٧٥٠٠٠
100000+	1.5	0.4	2.8	+١٠٠٠٠٠
Total	100	100	100	الإجمالي
No. of H.H.	15057	8326	6731	عدد الأسر
No. of H.H. Members	65169	38326	26842	عدد الأفراد

التوزيع النسبي للأسر طبقا لفئات الدخل السنوي للأسرة ، وفقا لمحل الإقامة ( حضر / ريف )

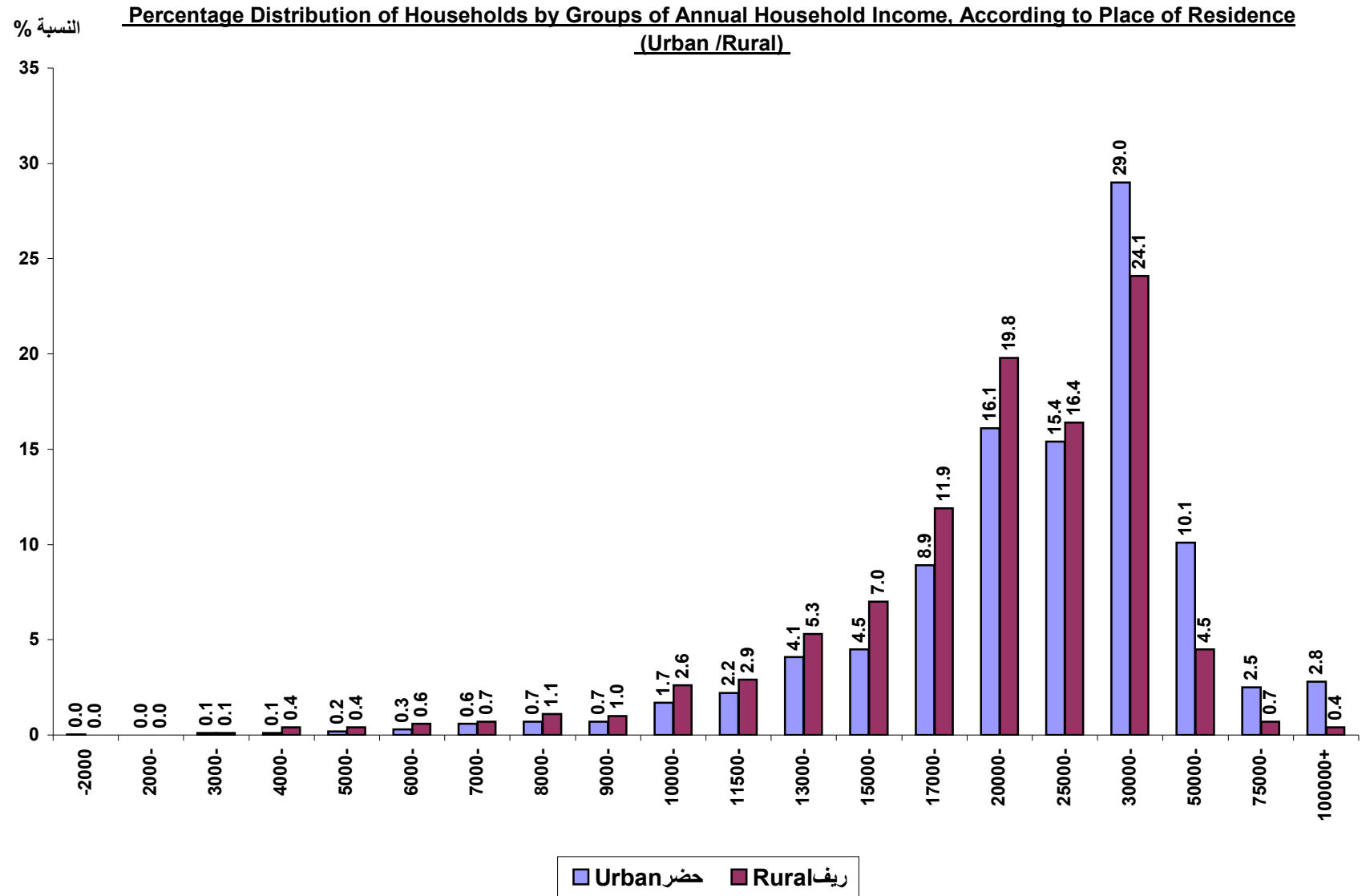

التوزيع النسبي للأفراد ذوي الدخل في العينة طبقاً لفئات الدخل السنوي للأسرة ، وفقاً لمحل الإقامة ( حضر / ريف )

Percentage Distribution of H.H. Members Who Have Any Source of Income by Groups of Annual H.H. Income, According to Place of Residence (Urban / Rural)

Groups of Annual H.H. Income	Place of Residence محل الإقامة			فئات الدخل السنوي للأسرة
	جملة Total	ريف Rural	حضر Urban	
-2000	0.0	0.0	0.0	٢٠٠٠-
2000-	0.0	0.0	0.0	-٢٠٠٠
3000-	0.1	0.1	0.0	-٣٠٠٠
4000-	0.2	0.3	0.1	-٤٠٠٠
5000-	0.2	0.3	0.1	-٥٠٠٠
6000-	0.3	0.4	0.2	-٦٠٠٠
7000-	0.4	0.5	0.4	-٧٠٠٠
8000-	0.7	0.9	0.5	-٨٠٠٠
9000-	0.6	0.8	0.5	-٩٠٠٠
10000-	1.6	1.8	1.3	-١٠٠٠٠
11500-	2.0	2.2	1.7	-١١٥٠٠
13000-	3.7	4.2	3.2	-١٣٠٠٠
15000-	4.6	5.6	3.4	-١٥٠٠٠
17000-	8.8	10.1	7.2	-١٧٠٠٠
20000-	16.6	18.3	14.4	-٢٠٠٠٠
25000-	16.0	16.8	14.9	-٢٥٠٠٠
30000-	31.1	29.8	32.6	-٣٠٠٠٠
50000-	9.3	6.4	12.8	-٥٠٠٠٠
75000-	2.0	1.0	3.2	-٧٥٠٠٠
100000+	1.8	0.6	3.4	+١٠٠٠٠٠
Total	100	100	100	الإجمالي
No. of H.H. Members Who Have Any Source of Income	24807	13664	11143	عدد الأفراد ذوي الدخل

التوزيع النسبي للأفراد ذوي الدخل في العينة طبقاً لفئات الدخل السنوي للأسرة ، وفقاً لمحل الإقامة ( حضر / ريف )

**Percentage Distribution of H.H. Members Who Have Any Source of Income by Groups of Annual H.H. Income, According to Place of Residence (Urban / Rural)**

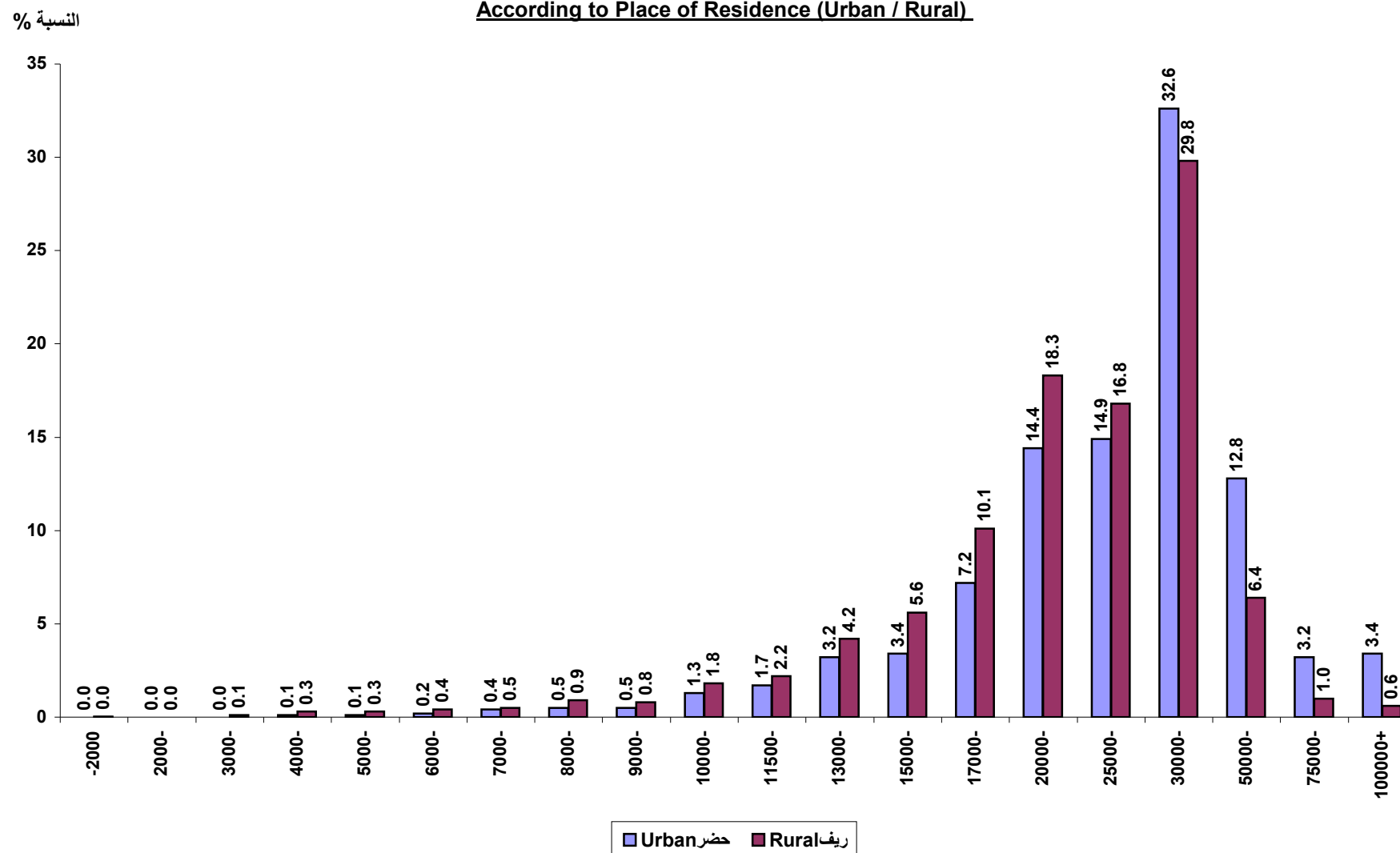

متوسط الدخل السنوية للأسرة (بالجنيه) طبقا لمصادر الدخل ، وفقا لمحل الإقامة ( حضر / ريف )

**Average of Annual Household Income (in L.E.) by Sources of Income, According to Place of Residence (Urban / Rural )**

Sources of Income	محل الإقامة Place of Residence			مصادر الدخل
	جملة Total	ريف Rural	حضر Urban	
<b><u>1- Income from Work</u></b>	<b><u>21452.8</u></b>	<b><u>19614.2</u></b>	<b><u>23727.3</u></b>	<b><u>١ - الدخل من العمل</u></b>
Wages / Salaries	13637.2	11184.0	16672.1	الأجور والمرتبات
Agricultural Enterprises	3133.5	5242.6	524.3	المشروعات الزراعية
Non Agricultural Enterprises	4682.1	3187.7	6530.9	المشروعات غير الزراعية
<b><u>2-Real Estate &amp; Financial Possessions</u></b>	<b><u>761.4</u></b>	<b><u>534.4</u></b>	<b><u>1042.2</u></b>	<b><u>٢ - الدخل من الممتلكات</u></b>
Financial Possessions	190.4	64.2	346.5	ممتلكات مالية
Non Financial Possessions	571.0	470.2	695.6	ممتلكات غير مالية
<b><u>3-Imputed Rent of Owner - Occupied Dwelling</u></b>	<b><u>3176.3</u></b>	<b><u>2733.2</u></b>	<b><u>3724.5</u></b>	<b><u>٣ - القيمة الإيجارية التقديرية للمسكن</u></b>
<b><u>4-Current Transfers</u></b>	<b><u>5101.3</u></b>	<b><u>3962.6</u></b>	<b><u>6509.9</u></b>	<b><u>٤ - التحويلات الجارية</u></b>
Cash Transfers	4622.7	3560.0	5937.3	التحويلات النقدية
Commodities Transfers	478.6	402.6	572.7	التحويلات السلعية
<b>Total</b>	<b>30491.7</b>	<b>26844.4</b>	<b>35004.0</b>	<b>الإجمالي</b>
<b>No. of H.H.</b>	<b>15057</b>	<b>8326</b>	<b>6731</b>	<b>عدد الأسر</b>
<b>No. of H.H. Members</b>	<b>65169</b>	<b>38326</b>	<b>26842</b>	<b>عدد الأفراد</b>

متوسط الدخل السنوية للأسرة (بالجنيه) طبقاً لمصادر الدخل ، وفقاً لمحل الإقامة ( حضر / ريف )

**Average of Annual Household Income (in L.E.) by Sources of Income, According to Place of Residence (Urban/Rural)**

القيمة بالجنيه (L.E)

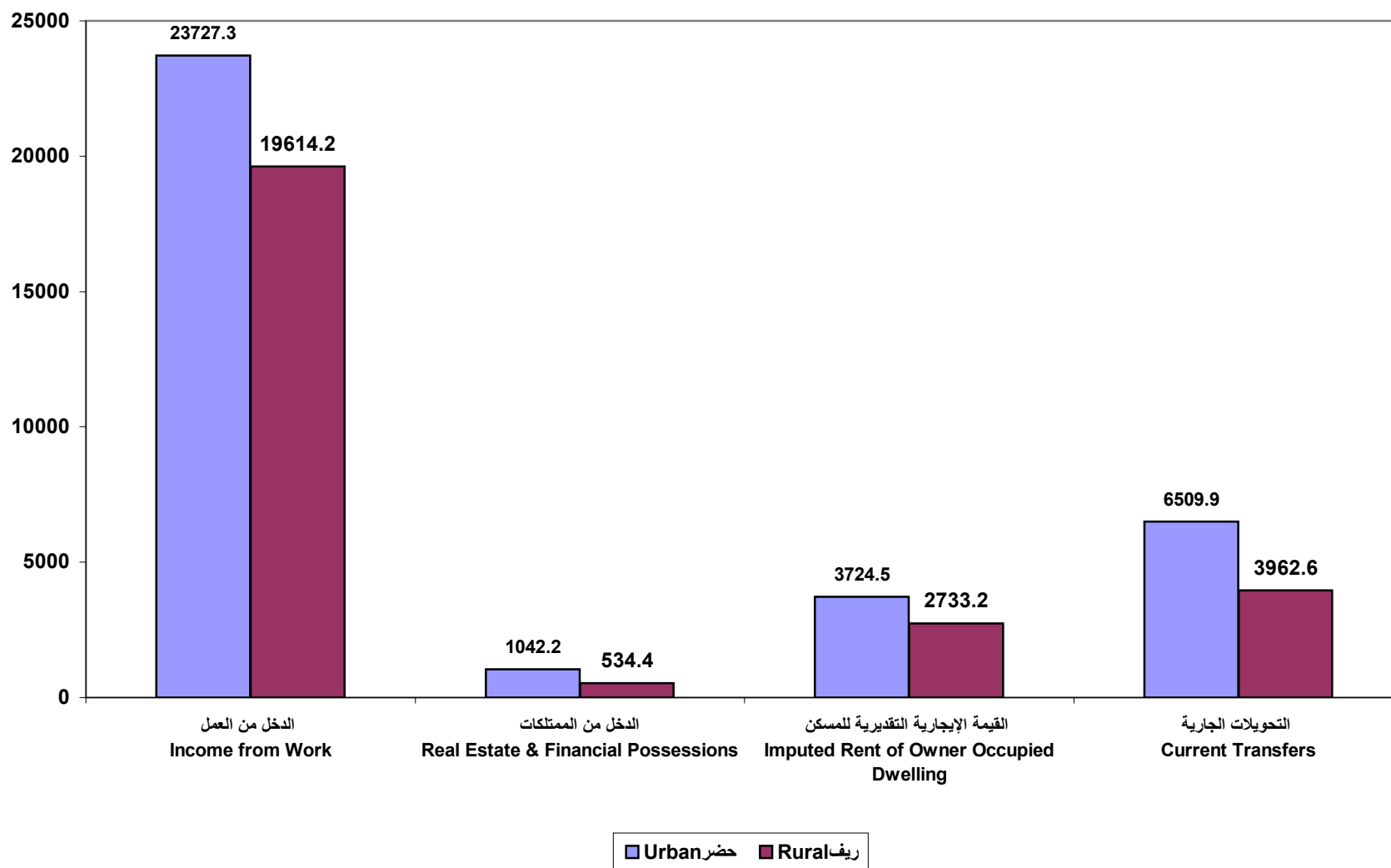

**الباب الأول : التوزيع النسبي للأسر طبقا لفئات الدخل السنوي للأسرة**

**Section 1 : Percentage Distribution of Households by  
Groups of Annual Household Income**

جدول ١-١ : التوزيع النسبي للأسر طبقا لفئات الدخل السنوي للأسرة ، وفقا لنوع المسكن - جملة الجمهورية

Table 1-1: Percentage Distribution of Households by Groups of Annual Household Income, According to Housing Type - Total Egypt

Groups of Annual Household Income	Housing Type نوع المسكن								فئات الدخل السنوي للأسرة
	الإجمالي Total	مسكن جوازي Other	غرفة مستقلة أو أكثر Separate room or more	غرفة أو أكثر في وحدة سكنية Room or more in a dwelling	منزل ريفي Rural house	فيلا Villa	أكثر من شقة More than one Apartment	شقة Apartment	
-2000	0.0	0.0	0.0	0.1	0.0	0.0	0.0	0.0	٢٠٠٠-
2000-	0.0	0.0	0.0	0.0	0.0	0.0	0.0	0.0	-٢٠٠٠
3000-	0.1	0.0	1.0	0.5	0.3	0.0	0.0	0.0	-٣٠٠٠
4000-	0.3	22.0	1.4	1.8	0.6	0.0	0.0	0.1	-٤٠٠٠
5000-	0.3	0.0	4.0	2.9	0.4	0.0	0.0	0.1	-٥٠٠٠
6000-	0.5	0.0	3.1	2.9	0.8	0.0	0.0	0.2	-٦٠٠٠
7000-	0.6	16.6	3.3	2.9	1.0	0.0	0.0	0.4	-٧٠٠٠
8000-	0.9	0.0	6.1	4.2	1.3	0.0	0.0	0.6	-٨٠٠٠
9000-	0.9	0.0	5.7	3.6	1.4	0.0	0.0	0.5	-٩٠٠٠
10000-	2.2	0.0	9.6	10.7	2.6	0.0	0.4	1.5	-١٠٠٠٠
11500-	2.6	24.1	8.1	7.6	2.8	0.0	0.0	2.2	-١١٥٠٠
13000-	4.8	0.0	8.5	11.0	5.3	1.5	0.7	4.3	-١٣٠٠٠
15000-	5.9	16.9	10.7	11.1	6.9	5.6	0.7	5.4	-١٥٠٠٠
17000-	10.6	0.0	14.0	15.0	11.3	3.4	4.2	10.3	-١٧٠٠٠
20000-	18.1	0.0	11.5	13.6	19.9	12.4	9.0	18.3	-٢٠٠٠٠
25000-	15.9	0.0	5.6	5.2	17.4	11.9	12.4	16.5	-٢٥٠٠٠
30000-	26.3	20.3	6.7	6.3	23.8	35.8	39.8	28.1	-٣٠٠٠٠
50000-	7.0	0.0	0.7	0.6	3.5	14.3	22.2	7.9	-٥٠٠٠٠
75000-	1.5	0.0	0.0	0.0	0.6	1.6	5.0	1.8	-٧٥٠٠٠
100000+	1.5	0.0	0.0	0.0	0.2	13.7	5.6	1.7	+١٠٠٠٠٠
Total	100	100	100	100	100	100	100	100	الإجمالي
No. of H.H.	15057	5	223	649	2748	69	298	11064	عدد الأسر
No. of H.H. Members	65169	9	694	2385	14137	371	1869	45703	عدد الأفراد

جدول ١-٢ : التوزيع النسبي للأسر طبقا لفئات الدخل السنوي للأسرة ، وفقا لنوع المسكن - حضر الجمهورية

Table 1-2: Percentage Distribution of Households by Groups of Annual Household Income, According to Housing Type - Urban Egypt

Groups of Annual Household Income	Housing Type نوع المسكن								فئات الدخل السنوي للأسرة
	الإجمالي Total	مسكن جوازي Other	غرفة مستقلة أو أكثر Separate room or more	غرفة أو أكثر في وحدة سكنية Room or more in a dwelling	منزل ريفي Rural house	فيلا Villa	أكثر من شقة More than one Apartment	شقة Apartment	
-2000	0.0	0.0	0.0	0.0	0.0	0.0	0.0	0.0	٢٠٠٠-
2000-	0.0	0.0	0.0	0.0	0.0	0.0	0.0	0.0	-٢٠٠٠
3000-	0.1	0.0	0.7	0.4	0.6	0.0	0.0	0.0	-٣٠٠٠
4000-	0.1	0.0	2.2	0.4	0.8	0.0	0.0	0.1	-٤٠٠٠
5000-	0.2	0.0	0.4	3.5	0.0	0.0	0.0	0.1	-٥٠٠٠
6000-	0.3	0.0	2.3	3.8	0.0	0.0	0.0	0.2	-٦٠٠٠
7000-	0.6	0.0	2.4	3.7	0.9	0.0	0.0	0.4	-٧٠٠٠
8000-	0.7	0.0	5.1	2.1	0.0	0.0	0.0	0.5	-٨٠٠٠
9000-	0.7	0.0	4.4	3.4	2.4	0.0	0.0	0.4	-٩٠٠٠
10000-	1.7	0.0	9.0	9.8	3.6	0.0	0.0	1.3	-١٠٠٠٠
11500-	2.2	39.3	8.2	8.1	3.7	0.0	0.0	1.9	-١١٥٠٠
13000-	4.1	0.0	6.5	12.0	4.3	4.7	1.0	3.9	-١٣٠٠٠
15000-	4.5	27.6	12.0	10.9	5.9	4.3	0.0	4.2	-١٥٠٠٠
17000-	8.9	0.0	15.7	14.9	7.7	0.0	1.3	8.8	-١٧٠٠٠
20000-	16.1	0.0	14.1	10.4	18.5	0.0	10.6	16.3	-٢٠٠٠٠
25000-	15.4	0.0	8.2	9.2	17.3	3.8	7.4	15.8	-٢٥٠٠٠
30000-	29.0	33.1	7.7	5.7	29.6	31.2	40.7	29.9	-٣٠٠٠٠
50000-	10.1	0.0	1.0	1.6	4.2	20.8	25.9	10.5	-٥٠٠٠٠
75000-	2.5	0.0	0.0	0.0	0.4	2.4	6.0	2.7	-٧٥٠٠٠
100000+	2.8	0.0	0.0	0.0	0.0	32.8	7.1	2.9	+١٠٠٠٠٠
Total	100	100	100	100	100	100	100	100	الإجمالي
No. of H.H.	6731	3	143	171	248	22	98	6045	عدد الأسر
No. of H.H. Members	26842	5	467	587	1232	98	537	23916	عدد الأفراد

جدول ١-٣ : التوزيع النسبي للأسر طبقا لفئات الدخل السنوي للأسرة ، وفقا لنوع المسكن - ريف الجمهورية

Table 1-3: Percentage Distribution of Households by Groups of Annual Household Income, According to Housing Type - Rural Egypt

Groups of Annual Household Income	نوع المسكن Housing Type								فئات الدخل السنوي للأسرة
	الإجمالي Total	مسكن جوازي Other	غرفة مستقلة أو أكثر Separate room or more	غرفة أو أكثر في وحدة سكنية Room or more in a dwelling	منزل ريفي Rural house	فيلا Villa	أكثر من شقة More than one Apartment	شقة Apartment	
-2000	0.0	0.0	0.0	0.2	0.0	0.0	0.0	0.0	٢٠٠٠-
2000-	0.0	0.0	0.0	0.0	0.0	0.0	0.0	0.0	-٢٠٠٠
3000-	0.1	0.0	1.4	0.5	0.3	0.0	0.0	0.0	-٣٠٠٠
4000-	0.4	57.0	0.0	2.3	0.6	0.0	0.0	0.1	-٤٠٠٠
5000-	0.4	0.0	10.5	2.6	0.4	0.0	0.0	0.1	-٥٠٠٠
6000-	0.6	0.0	4.6	2.6	0.9	0.0	0.0	0.2	-٦٠٠٠
7000-	0.7	43.0	4.9	2.6	1.0	0.0	0.0	0.3	-٧٠٠٠
8000-	1.1	0.0	7.8	4.9	1.4	0.0	0.0	0.6	-٨٠٠٠
9000-	1.0	0.0	8.1	3.7	1.3	0.0	0.0	0.6	-٩٠٠٠
10000-	2.6	0.0	10.6	11.0	2.5	0.0	0.6	1.8	-١٠٠٠٠
11500-	2.9	0.0	7.8	7.5	2.8	0.0	0.0	2.6	-١١٥٠٠
13000-	5.3	0.0	12.1	10.6	5.3	0.0	0.6	4.8	-١٣٠٠٠
15000-	7.0	0.0	8.3	11.2	7.0	6.2	1.0	6.8	-١٥٠٠٠
17000-	11.9	0.0	11.1	15.1	11.7	4.9	5.6	12.1	-١٧٠٠٠
20000-	19.8	0.0	6.8	14.8	20.1	17.9	8.2	20.8	-٢٠٠٠٠
25000-	16.4	0.0	1.0	3.8	17.4	15.6	14.8	17.4	-٢٥٠٠٠
30000-	24.1	0.0	4.9	6.5	23.2	37.8	39.3	25.9	-٣٠٠٠٠
50000-	4.5	0.0	0.0	0.2	3.4	11.3	20.4	4.8	-٥٠٠٠٠
75000-	0.7	0.0	0.0	0.0	0.6	1.2	4.6	0.7	-٧٥٠٠٠
100000+	0.4	0.0	0.0	0.0	0.2	5.0	4.9	0.4	+١٠٠٠٠٠
<b>Total</b>	<b>100</b>	<b>100</b>	<b>100</b>	<b>100</b>	<b>100</b>	<b>100</b>	<b>100</b>	<b>100</b>	<b>الإجمالي</b>
<b>No. of H.H.</b>	<b>8326</b>	<b>2</b>	<b>80</b>	<b>478</b>	<b>2500</b>	<b>48</b>	<b>200</b>	<b>5018</b>	<b>عدد الأسر</b>
<b>No. of H.H. Members</b>	<b>38326</b>	<b>4</b>	<b>227</b>	<b>1798</b>	<b>12905</b>	<b>273</b>	<b>1332</b>	<b>21788</b>	<b>عدد الأفراد</b>

جدول ١-٤ : التوزيع النسبي للأسر طبقا لفئات الدخل السنوي للأسرة ، وفقا لعدد الغرف بالمسكن - جملة الجمهورية

Table 1-4 : Percentage Distribution of Households by Groups of Annual Household Income, According to Number of Rooms - Total Egypt

Groups of Annual Household Income	عدد الغرف بالمسكن Number of Rooms					فئات الدخل السنوي للأسرة
	الإجمالي Total	٤ غرف فأكثر Four Rooms or More	٣ غرف Three Rooms	٢ غرفة Two Rooms	١ غرفة One Room	
-2000	0.0	0.0	0.0	0.0	0.3	٢٠٠٠-
2000-	0.0	0.0	0.0	0.0	0.0	-٢٠٠٠
3000-	0.1	0.0	0.1	0.5	0.9	-٣٠٠٠
4000-	0.3	0.0	0.1	1.5	4.1	-٤٠٠٠
5000-	0.3	0.0	0.2	2.0	5.0	-٥٠٠٠
6000-	0.5	0.1	0.3	2.1	4.5	-٦٠٠٠
7000-	0.6	0.2	0.6	2.3	4.6	-٧٠٠٠
8000-	0.9	0.3	0.9	3.5	5.6	-٨٠٠٠
9000-	0.9	0.3	0.9	3.1	5.0	-٩٠٠٠
10000-	2.2	1.1	2.1	7.5	12.6	-١٠٠٠٠
11500-	2.6	1.1	3.3	6.9	9.4	-١١٥٠٠
13000-	4.8	2.7	6.1	9.6	10.7	-١٣٠٠٠
15000-	5.9	4.2	7.2	9.6	8.7	-١٥٠٠٠
17000-	10.6	7.7	13.1	15.9	12.2	-١٧٠٠٠
20000-	18.1	16.9	20.4	17.5	8.2	-٢٠٠٠٠
25000-	15.9	16.9	16.8	8.5	4.1	-٢٥٠٠٠
30000-	26.3	33.3	22.1	8.5	3.5	-٣٠٠٠٠
50000-	7.0	10.0	4.6	1.0	0.5	-٥٠٠٠٠
75000-	1.5	2.5	0.6	0.1	0.0	-٧٥٠٠٠
100000+	1.5	2.5	0.6	0.0	0.0	+١٠٠٠٠٠
<b>Total</b>	<b>100</b>	<b>100</b>	<b>100</b>	<b>100</b>	<b>100</b>	<b>الإجمالي</b>
<b>No. of H.H.</b>	<b>15057</b>	<b>7671</b>	<b>5839</b>	<b>1251</b>	<b>295</b>	<b>عدد الأسر</b>
<b>No. of H.H. Members</b>	<b>65169</b>	<b>35859</b>	<b>23927</b>	<b>4543</b>	<b>840</b>	<b>عدد الأفراد</b>

جدول ١-٥ : التوزيع النسبي للأسر طبقا لفئات الدخل السنوي للأسرة ، وفقا لعدد الغرف بالمسكن - حضر الجمهورية

Table 1-5 : Percentage Distribution of Households by Groups of Annual Household Income, According to Number of Rooms - Urban Egypt

Groups of Annual Household Income	عدد الغرف بالمسكن Number of Rooms					فئات الدخل السنوي للأسرة
	الإجمالي Total	٤ غرف فأكثر Four Rooms or More	٣ غرف Three Rooms	٢ غرفة Two Rooms	١ غرفة One Room	
-2000	0.0	0.0	0.0	0.0	0.0	٢٠٠٠-
2000-	0.0	0.0	0.0	0.0	0.0	-٢٠٠٠
3000-	0.1	0.0	0.0	0.4	1.1	-٣٠٠٠
4000-	0.1	0.0	0.1	0.4	2.3	-٤٠٠٠
5000-	0.2	0.1	0.1	1.1	3.4	-٥٠٠٠
6000-	0.3	0.1	0.3	1.1	3.2	-٦٠٠٠
7000-	0.6	0.2	0.5	2.5	3.4	-٧٠٠٠
8000-	0.7	0.3	0.7	1.9	3.8	-٨٠٠٠
9000-	0.7	0.2	0.6	3.2	3.7	-٩٠٠٠
10000-	1.7	0.8	1.5	5.9	10.1	-١٠٠٠٠
11500-	2.2	0.8	2.6	6.0	10.1	-١١٥٠٠
13000-	4.1	2.0	5.3	8.6	10.0	-١٣٠٠٠
15000-	4.5	2.8	5.5	7.4	11.2	-١٥٠٠٠
17000-	8.9	5.6	11.0	14.6	15.4	-١٧٠٠٠
20000-	16.1	13.0	18.5	21.7	10.6	-٢٠٠٠٠
25000-	15.4	14.9	16.9	12.4	6.1	-٢٥٠٠٠
30000-	29.0	34.9	27.1	11.7	4.8	-٣٠٠٠٠
50000-	10.1	14.7	7.4	1.0	0.9	-٥٠٠٠٠
75000-	2.5	4.6	1.0	0.2	0.0	-٧٥٠٠٠
100000+	2.8	5.2	1.0	0.0	0.0	+١٠٠٠٠٠
<b>Total</b>	<b>100</b>	<b>100</b>	<b>100</b>	<b>100</b>	<b>100</b>	<b>الإجمالي</b>
<b>No. of H.H.</b>	<b>6731</b>	<b>3069</b>	<b>2995</b>	<b>500</b>	<b>167</b>	<b>عدد الأسر</b>
<b>No. of H.H. Members</b>	<b>26842</b>	<b>12873</b>	<b>11773</b>	<b>1711</b>	<b>485</b>	<b>عدد الأفراد</b>

جدول ٦-١ : التوزيع النسبي للأسر طبقا لفئات الدخل السنوي للأسرة ، وفقا لعدد الغرف بالمسكن - ريف الجمهورية

Table 1-6 : Percentage Distribution of Households by Groups of Annual Household Income, According to Number of Rooms - Rural Egypt

Groups of Annual Household Income	عدد الغرف بالمسكن Number of Rooms					فئات الدخل السنوي للأسرة
	الإجمالي Total	٤ غرف فأكثر Four Rooms or More	٣ غرف Three Rooms	٢ غرفة Two Rooms	١ غرفة One Room	
-2000	0.0	0.0	0.0	0.0	0.6	٢٠٠٠-
2000-	0.0	0.0	0.0	0.0	0.0	-٢٠٠٠
3000-	0.1	0.0	0.2	0.6	0.8	-٣٠٠٠
4000-	0.4	0.0	0.2	2.3	6.5	-٤٠٠٠
5000-	0.4	0.0	0.3	2.6	7.1	-٥٠٠٠
6000-	0.6	0.1	0.4	2.8	6.3	-٦٠٠٠
7000-	0.7	0.2	0.8	2.2	6.1	-٧٠٠٠
8000-	1.1	0.4	1.2	4.6	8.0	-٨٠٠٠
9000-	1.0	0.4	1.3	3.0	6.8	-٩٠٠٠
10000-	2.6	1.2	2.7	8.6	15.9	-١٠٠٠٠
11500-	2.9	1.4	3.9	7.5	8.5	-١١٥٠٠
13000-	5.3	3.2	6.9	10.2	11.7	-١٣٠٠٠
15000-	7.0	5.1	9.0	11.1	5.5	-١٥٠٠٠
17000-	11.9	9.1	15.4	16.7	8.0	-١٧٠٠٠
20000-	19.8	19.4	22.3	14.7	5.0	-٢٠٠٠٠
25000-	16.4	18.3	16.8	5.9	1.5	-٢٥٠٠٠
30000-	24.1	32.2	16.8	6.4	1.8	-٣٠٠٠٠
50000-	4.5	6.9	1.6	1.0	0.0	-٥٠٠٠٠
75000-	0.7	1.1	0.2	0.0	0.0	-٧٥٠٠٠
100000+	0.4	0.7	0.1	0.0	0.0	+١٠٠٠٠٠
<b>Total</b>	<b>100</b>	<b>100</b>	<b>100</b>	<b>100</b>	<b>100</b>	<b>الإجمالي</b>
<b>No. of H.H.</b>	<b>8326</b>	<b>4603</b>	<b>2844</b>	<b>751</b>	<b>128</b>	<b>عدد الأسر</b>
<b>No. of H.H. Members</b>	<b>38326</b>	<b>22986</b>	<b>12154</b>	<b>2832</b>	<b>355</b>	<b>عدد الأفراد</b>

جدول ١-٧ : التوزيع النسبي للأسر طبقا لفئات الدخل السنوي للأسرة ، وفقا لمتوسط عدد الأفراد بالغرفة - جملة الجمهورية

Table 1-7 : Percentage Distribution of Households by Groups of Annual Household Income, According to Average No.of Persons Per Room - Total Egypt

Groups of Annual Household Income	Average No. of Persons Per Room متوسط عدد الأفراد بالغرفة						فئات الدخل السنوي للأسرة
	الإجمالي Total	٤ أفراد فأكثر 4 Persons or more	٣ أفراد 3 Persons	فردان 2 Persons	فرد واحد 1 Person	أقل من فرد واحد Less than 1	
-2000	0.0	0.0	0.0	0.0	0.0	0.0	٢٠٠٠-
2000-	0.0	0.0	0.0	0.0	0.0	0.0	-٢٠٠٠
3000-	0.1	0.0	0.0	0.0	0.0	0.3	-٣٠٠٠
4000-	0.3	0.0	0.3	0.1	0.1	0.7	-٤٠٠٠
5000-	0.3	0.0	0.0	0.0	0.2	0.9	-٥٠٠٠
6000-	0.5	0.7	0.3	0.2	0.2	1.2	-٦٠٠٠
7000-	0.6	2.6	0.6	0.2	0.2	1.8	-٧٠٠٠
8000-	0.9	2.5	0.0	0.5	0.5	2.1	-٨٠٠٠
9000-	0.9	2.0	1.8	0.6	0.5	1.8	-٩٠٠٠
10000-	2.2	3.5	6.2	2.3	1.2	4.2	-١٠٠٠٠
11500-	2.6	5.3	4.0	2.8	1.8	4.2	-١١٥٠٠
13000-	4.8	9.1	4.1	4.2	3.7	7.4	-١٣٠٠٠
15000-	5.9	9.7	7.0	6.3	5.1	7.3	-١٥٠٠٠
17000-	10.6	20.6	11.8	10.6	10.0	11.5	-١٧٠٠٠
20000-	18.1	18.0	17.5	19.3	19.3	14.9	-٢٠٠٠٠
25000-	15.9	11.0	18.7	17.0	17.2	12.5	-٢٥٠٠٠
30000-	26.3	12.2	22.8	29.6	29.5	18.2	-٣٠٠٠٠
50000-	7.0	2.8	4.2	5.5	7.6	6.6	-٥٠٠٠٠
75000-	1.5	0.0	0.7	0.4	1.7	1.8	-٧٥٠٠٠
100000+	1.5	0.0	0.0	0.5	1.3	2.6	+١٠٠٠٠٠
<b>Total</b>	<b>100</b>	<b>100</b>	<b>100</b>	<b>100</b>	<b>100</b>	<b>100</b>	<b>الإجمالي</b>
<b>No. of H.H.</b>	<b>15057</b>	<b>137</b>	<b>298</b>	<b>1715</b>	<b>9009</b>	<b>3897</b>	<b>عدد الأسر</b>
<b>No. of H.H. Members</b>	<b>65169</b>	<b>801</b>	<b>2057</b>	<b>10583</b>	<b>42162</b>	<b>9566</b>	<b>عدد الأفراد</b>

جدول ٨-١ : التوزيع النسبي للأسر طبقا لفئات الدخل السنوي للأسرة ، وفقا لمتوسط عدد الأفراد بالغرفة - حضر الجمهورية

Table 1-8 : Percentage Distribution of Households by Groups of Annual Household Income, According to Average No.of Persons Per Room - Urban Egypt

Groups of Annual Household Income	Average No.of Persons Per Room متوسط عدد الأفراد بالغرفة						فئات الدخل السنوي للأسرة
	الإجمالي Total	٤ أفراد فأكثر 4 Persons or more	٣ أفراد 3 Persons	فردان 2 Persons	فرد واحد 1 Person	أقل من فرد واحد Less than 1	
-2000	0.0	0.0	0.0	0.0	0.0	0.0	٢٠٠٠-
2000-	0.0	0.0	0.0	0.0	0.0	0.0	-٢٠٠٠
3000-	0.1	0.0	0.0	0.0	0.1	0.1	-٣٠٠٠
4000-	0.1	0.0	0.0	0.0	0.1	0.2	-٤٠٠٠
5000-	0.2	0.0	0.0	0.0	0.1	0.5	-٥٠٠٠
6000-	0.3	0.0	0.8	0.0	0.2	0.8	-٦٠٠٠
7000-	0.6	2.3	0.9	0.2	0.1	1.5	-٧٠٠٠
8000-	0.7	0.8	0.0	0.4	0.3	1.4	-٨٠٠٠
9000-	0.7	1.3	0.9	0.5	0.3	1.3	-٩٠٠٠
10000-	1.7	2.5	6.1	1.6	0.8	3.3	-١٠٠٠٠
11500-	2.2	3.1	4.7	2.1	1.4	3.7	-١١٥٠٠
13000-	4.1	3.5	1.5	3.3	2.9	7.3	-١٣٠٠٠
15000-	4.5	11.4	4.8	4.5	3.5	6.4	-١٥٠٠٠
17000-	8.9	26.2	10.6	7.6	7.9	10.6	-١٧٠٠٠
20000-	16.1	20.3	13.5	17.7	17.1	13.3	-٢٠٠٠٠
25000-	15.4	12.3	22.5	17.8	16.1	12.9	-٢٥٠٠٠
30000-	29.0	12.6	26.8	35.8	32.6	19.9	-٣٠٠٠٠
50000-	10.1	3.8	6.1	7.2	11.2	9.2	-٥٠٠٠٠
75000-	2.5	0.0	0.8	0.6	2.7	3.1	-٧٥٠٠٠
100000+	2.8	0.0	0.0	0.6	2.4	4.6	+١٠٠٠٠٠
<b>Total</b>	<b>100</b>	<b>100</b>	<b>100</b>	<b>100</b>	<b>100</b>	<b>100</b>	<b>الإجمالي</b>
<b>No. of H.H.</b>	<b>6731</b>	<b>75</b>	<b>112</b>	<b>646</b>	<b>3965</b>	<b>1932</b>	<b>عدد الأسر</b>
<b>No. of H.H. Members</b>	<b>26842</b>	<b>413</b>	<b>702</b>	<b>3835</b>	<b>17616</b>	<b>4276</b>	<b>عدد الأفراد</b>

جدول ٩-١ : التوزيع النسبي للأسر طبقا لفئات الدخل السنوي للأسرة ، وفقا لمتوسط عدد الأفراد بالغرفة - ريف الجمهورية

Table 1-9 : Percentage Distribution of Households by Groups of Annual Household Income, According to Average No.of Persons Per Room - Rural Egypt

Groups of Annual Household Income	Average No.of Persons Per Room متوسط عدد الأفراد بالغرفة						فئات الدخل السنوي للأسرة
	الإجمالي Total	٤ أفراد فأكثر 4 Persons or more	٣ أفراد 3 Persons	فردان 2 Persons	فرد واحد 1 Person	أقل من فرد واحد Less than 1	
-2000	0.0	0.0	0.0	0.0	0.0	0.0	٢٠٠٠-
2000-	0.0	0.0	0.0	0.0	0.0	0.0	-٢٠٠٠
3000-	0.1	0.0	0.0	0.0	0.0	0.5	-٣٠٠٠
4000-	0.4	0.0	0.5	0.2	0.1	1.1	-٤٠٠٠
5000-	0.4	0.0	0.0	0.1	0.2	1.4	-٥٠٠٠
6000-	0.6	1.5	0.0	0.3	0.2	1.6	-٦٠٠٠
7000-	0.7	3.0	0.5	0.1	0.3	2.0	-٧٠٠٠
8000-	1.1	4.6	0.0	0.6	0.6	2.7	-٨٠٠٠
9000-	1.0	2.8	2.4	0.6	0.6	2.3	-٩٠٠٠
10000-	2.6	4.6	6.3	2.7	1.4	5.2	-١٠٠٠٠
11500-	2.9	7.9	3.6	3.2	2.1	4.6	-١١٥٠٠
13000-	5.3	15.8	5.7	4.8	4.3	7.5	-١٣٠٠٠
15000-	7.0	7.7	8.2	7.4	6.4	8.2	-١٥٠٠٠
17000-	11.9	14.0	12.5	12.4	11.6	12.4	-١٧٠٠٠
20000-	19.8	15.3	19.8	20.3	21.0	16.4	-٢٠٠٠٠
25000-	16.4	9.4	16.3	16.4	18.1	12.1	-٢٥٠٠٠
30000-	24.1	11.6	20.4	25.9	27.0	16.5	-٣٠٠٠٠
50000-	4.5	1.7	3.1	4.4	4.7	4.1	-٥٠٠٠٠
75000-	0.7	0.0	0.7	0.3	0.8	0.7	-٧٥٠٠٠
100000+	0.4	0.0	0.0	0.4	0.3	0.7	+١٠٠٠٠٠
<b>Total</b>	<b>100</b>	<b>100</b>	<b>100</b>	<b>100</b>	<b>100</b>	<b>100</b>	<b>الإجمالي</b>
<b>No. of H.H.</b>	<b>8326</b>	<b>62</b>	<b>186</b>	<b>1069</b>	<b>5044</b>	<b>1966</b>	<b>عدد الأسر</b>
<b>No. of H.H. Members</b>	<b>38326</b>	<b>388</b>	<b>1355</b>	<b>6747</b>	<b>24546</b>	<b>5290</b>	<b>عدد الأفراد</b>

جدول ١٠-١ : التوزيع النسبي للأسر طبقا لفئات الدخل السنوي للأسرة ، وفقا لحجم الأسرة - جملة الجمهورية

Table 1-10 : Percentage Distribution of Households by Groups of Annual Household Income, According to Household Size - Total Egypt

Groups of Annual Household Income	حجم الأسرة Household Size								فئات الدخل السنوي للأسرة
	الإجمالي Total	٨ أفراد فأكثر 8 Persons or more	٦ - ٧ أفراد 6-7 Persons	٥ أفراد 5 Persons	٤ أفراد 4 Persons	٣ أفراد 3 Persons	فردان 2 Persons	فرد واحد 1 Person	
-2000	0.0	0.0	0.0	0.0	0.0	0.0	0.0	0.1	٢٠٠٠-
2000-	0.0	0.0	0.0	0.0	0.0	0.0	0.0	0.0	-٢٠٠٠
3000-	0.1	0.0	0.0	0.0	0.0	0.0	0.1	1.4	-٣٠٠٠
4000-	0.3	0.0	0.0	0.0	0.0	0.1	0.2	3.6	-٤٠٠٠
5000-	0.3	0.0	0.0	0.0	0.1	0.0	0.1	4.9	-٥٠٠٠
6000-	0.5	0.0	0.0	0.0	0.1	0.1	0.5	5.6	-٦٠٠٠
7000-	0.6	0.0	0.1	0.1	0.1	0.2	1.1	6.5	-٧٠٠٠
8000-	0.9	0.0	0.1	0.2	0.2	0.7	2.8	6.3	-٨٠٠٠
9000-	0.9	0.0	0.1	0.2	0.4	0.7	2.6	5.1	-٩٠٠٠
10000-	2.2	0.3	0.6	0.8	1.0	2.4	6.0	10.2	-١٠٠٠٠
11500-	2.6	0.2	0.7	1.3	2.0	3.5	6.8	7.2	-١١٥٠٠
13000-	4.8	0.8	1.5	2.5	4.9	6.7	9.7	11.3	-١٣٠٠٠
15000-	5.9	1.9	3.0	4.6	6.4	8.7	9.5	7.5	-١٥٠٠٠
17000-	10.6	3.6	6.2	10.5	12.4	13.5	13.9	9.9	-١٧٠٠٠
20000-	18.1	11.7	17.5	20.9	20.2	20.7	14.8	7.8	-٢٠٠٠٠
25000-	15.9	17.6	19.4	18.1	16.7	14.0	12.0	5.7	-٢٥٠٠٠
30000-	26.3	44.2	39.2	30.9	24.8	19.0	12.8	5.1	-٣٠٠٠٠
50000-	7.0	15.0	8.7	6.6	7.3	6.3	4.7	1.4	-٥٠٠٠٠
75000-	1.5	2.9	1.6	1.7	1.6	1.6	0.9	0.1	-٧٥٠٠٠
100000+	1.5	1.7	1.1	1.5	1.9	1.8	1.3	0.4	+١٠٠٠٠٠
Total	100	100	100	100	100	100	100	100	الإجمالي
No. of H.H.	15057	762	2683	3373	3460	2117	1681	981	عدد الأسر
No. of H.H. Members	65169	6848	16925	16865	13838	6351	3361	981	عدد الأفراد

جدول ١-١١ : التوزيع النسبي للأسر طبقا لفئات الدخل السنوي للأسرة ، وفقا لحجم الأسرة - حضر الجمهورية

Table 1-11 : Percentage Distribution of Households by Groups of Annual Household Income, According to Household Size - Urban Egypt

Groups of Annual Household Income	حجم الأسرة								فئات الدخل السنوي للأسرة
	الإجمالي	٨ أفراد فأكثر	٦ - ٧ أفراد	٥ أفراد	٤ أفراد	٣ أفراد	فردان	فرد واحد	
	Total	8 Persons or more	6-7 Persons	5 Persons	4 Persons	3 Persons	2 Persons	1 Person	
-2000	0.0	0.0	0.0	0.0	0.0	0.0	0.0	0.0	٢٠٠٠-
2000-	0.0	0.0	0.0	0.0	0.0	0.0	0.0	0.0	-٢٠٠٠
3000-	0.1	0.0	0.0	0.0	0.0	0.0	0.1	0.6	-٣٠٠٠
4000-	0.1	0.0	0.0	0.0	0.0	0.0	0.1	1.4	-٤٠٠٠
5000-	0.2	0.0	0.0	0.0	0.0	0.0	0.0	2.6	-٥٠٠٠
6000-	0.3	0.0	0.0	0.0	0.0	0.1	0.3	3.1	-٦٠٠٠
7000-	0.6	0.0	0.1	0.0	0.1	0.1	1.1	4.3	-٧٠٠٠
8000-	0.7	0.0	0.1	0.1	0.1	0.3	1.3	4.5	-٨٠٠٠
9000-	0.7	0.0	0.2	0.2	0.1	0.2	1.7	3.8	-٩٠٠٠
10000-	1.7	0.0	0.6	0.5	0.5	1.8	3.9	7.3	-١٠٠٠٠
11500-	2.2	0.0	0.5	0.7	1.1	2.2	5.7	7.6	-١١٥٠٠
13000-	4.1	0.4	0.8	1.6	2.8	5.3	8.5	12.6	-١٣٠٠٠
15000-	4.5	1.6	1.6	2.4	4.5	6.7	6.6	9.1	-١٥٠٠٠
17000-	8.9	4.9	4.6	8.0	8.6	9.1	12.7	14.2	-١٧٠٠٠
20000-	16.1	9.8	12.6	17.3	17.7	19.6	15.3	10.4	-٢٠٠٠٠
25000-	15.4	17.0	16.8	17.8	15.9	13.9	15.3	7.6	-٢٥٠٠٠
30000-	29.0	44.9	43.9	34.8	30.5	24.2	16.3	8.0	-٣٠٠٠٠
50000-	10.1	17.7	12.9	10.1	11.8	10.4	7.1	2.2	-٥٠٠٠٠
75000-	2.5	2.6	3.1	3.2	2.8	2.8	1.6	0.1	-٧٥٠٠٠
100000+	2.8	1.1	2.3	3.2	3.5	3.5	2.3	0.6	+١٠٠٠٠٠
Total	100	100	100	100	100	100	100	100	الإجمالي
No. of H.H.	6731	170	935	1486	1674	1018	873	574	عدد الأسر
No. of H.H. Members	26842	1477	5864	7430	6696	3054	1747	574	عدد الأفراد

جدول ١-١٢ : التوزيع النسبي للأسر طبقا لفئات الدخل السنوي للأسرة ، وفقا لحجم الأسرة - ريف الجمهورية

Table 1-12 : Percentage Distribution of Households by Groups of Annual Household Income, According to Household Size - Rural Egypt

Groups of Annual Household Income	حجم الأسرة								فئات الدخل السنوي للأسرة
	Household Size	٨ أفراد فأكثر	٦ - ٧ أفراد	٥ أفراد	٤ أفراد	٣ أفراد	فردان	فرد واحد	
	الإجمالي								
	Total	8 Persons or more	6-7 Persons	5 Persons	4 Persons	3 Persons	2 Persons	1 Person	
-2000	0.0	0.0	0.0	0.0	0.0	0.0	0.0	0.2	٢٠٠٠-
2000-	0.0	0.0	0.0	0.0	0.0	0.0	0.0	0.0	-٢٠٠٠
3000-	0.1	0.0	0.0	0.0	0.0	0.0	0.1	2.5	-٣٠٠٠
4000-	0.4	0.0	0.0	0.0	0.1	0.2	0.3	6.7	-٤٠٠٠
5000-	0.4	0.0	0.0	0.0	0.1	0.0	0.2	8.1	-٥٠٠٠
6000-	0.6	0.0	0.1	0.0	0.2	0.1	0.7	9.1	-٦٠٠٠
7000-	0.7	0.0	0.0	0.2	0.1	0.3	1.1	9.6	-٧٠٠٠
8000-	1.1	0.0	0.1	0.3	0.2	1.1	4.5	8.9	-٨٠٠٠
9000-	1.0	0.0	0.1	0.2	0.6	1.2	3.6	7.0	-٩٠٠٠
10000-	2.6	0.4	0.6	1.0	1.5	3.0	8.3	14.3	-١٠٠٠٠
11500-	2.9	0.3	0.8	1.7	2.8	4.7	8.0	6.6	-١١٥٠٠
13000-	5.3	1.0	1.9	3.3	6.8	8.0	11.0	9.5	-١٣٠٠٠
15000-	7.0	1.9	3.8	6.3	8.2	10.6	12.7	5.1	-١٥٠٠٠
17000-	11.9	3.3	7.0	12.5	15.9	17.6	15.1	3.9	-١٧٠٠٠
20000-	19.8	12.2	20.1	23.8	22.5	21.8	14.3	4.1	-٢٠٠٠٠
25000-	16.4	17.8	20.8	18.4	17.5	14.1	8.5	3.1	-٢٥٠٠٠
30000-	24.1	44.0	36.8	27.8	19.5	14.2	9.1	1.1	-٣٠٠٠٠
50000-	4.5	14.2	6.5	3.8	3.1	2.5	2.1	0.2	-٥٠٠٠٠
75000-	0.7	3.0	0.9	0.6	0.5	0.5	0.1	0.0	-٧٥٠٠٠
100000+	0.4	1.9	0.5	0.2	0.4	0.3	0.2	0.0	+١٠٠٠٠٠
Total	100	100	100	100	100	100	100	100	الإجمالي
No. of H.H.	8326	592	1749	1887	1786	1099	807	407	عدد الأسر
No. of H.H. Members	38326	5371	11061	9435	7143	3296	1615	407	عدد الأفراد

جدول ١-١٣ : التوزيع النسبي للأسر طبقا لفئات الدخل السنوي للأسرة ، وفقا لفئات السن لرب الأسرة - جملة الجمهورية

Table 1-13 : Percentage Distribution of Households by Groups of Annual Household Income, According to Age Groups of H.H. Head - Total Egypt

Groups of Annual Household Income	Age Groups of H.H. Head												فئات الدخل السنوي للأسرة
	فئات السن لرب الأسرة												
	الإجمالي	+٦٥	-٦٠	-٥٥	-٥٠	-٤٥	-٤٠	-٣٥	-٣٠	-٢٥	-٢٠	أقل من ٢٠	
	Total	65+	60-	55-	50-	45-	40-	35-	30-	25-	20-	Less than 20	
-2000	0.0	0.0	0.0	0.0	0.0	0.0	0.0	0.0	0.0	0.0	0.0	0.0	٢٠٠٠-
2000-	0.0	0.0	0.0	0.0	0.0	0.0	0.0	0.0	0.0	0.0	0.0	0.0	-٢٠٠٠
3000-	0.1	0.5	0.1	0.2	0.1	0.0	0.0	0.0	0.1	0.0	0.0	0.0	-٣٠٠٠
4000-	0.3	1.6	0.2	0.4	0.1	0.1	0.0	0.1	0.0	0.1	0.0	0.0	-٤٠٠٠
5000-	0.3	1.3	1.0	0.4	0.3	0.0	0.1	0.0	0.1	0.0	0.0	0.0	-٥٠٠٠
6000-	0.5	2.1	0.6	0.5	0.4	0.1	0.0	0.0	0.2	0.0	0.9	0.0	-٦٠٠٠
7000-	0.6	2.0	0.9	0.4	0.7	0.5	0.1	0.3	0.2	0.3	1.6	4.9	-٧٠٠٠
8000-	0.9	2.9	1.8	0.8	0.2	0.6	0.4	0.1	0.5	0.9	1.7	3.3	-٨٠٠٠
9000-	0.9	2.7	1.2	0.6	0.8	0.3	0.2	0.3	0.6	1.0	1.6	4.3	-٩٠٠٠
10000-	2.2	4.8	3.1	1.8	1.7	1.2	1.3	1.1	2.0	2.9	5.1	4.4	-١٠٠٠٠
11500-	2.6	5.0	3.0	2.1	1.1	1.2	1.6	2.2	2.6	4.4	7.0	4.2	-١١٥٠٠
13000-	4.8	7.4	5.7	3.9	2.5	2.7	2.6	4.1	5.3	9.3	10.8	10.9	-١٣٠٠٠
15000-	5.9	7.3	5.4	3.3	2.8	2.8	4.9	6.8	10.1	9.5	11.8	12.4	-١٥٠٠٠
17000-	10.6	8.8	9.4	7.0	6.7	7.3	10.2	11.7	15.8	19.0	19.7	10.6	-١٧٠٠٠
20000-	18.1	13.5	14.1	14.2	13.6	15.0	21.4	24.4	23.5	22.7	21.9	15.4	-٢٠٠٠٠
25000-	15.9	11.5	14.3	15.6	15.2	19.1	17.8	19.9	16.1	13.5	9.4	25.9	-٢٥٠٠٠
30000-	26.3	19.5	25.8	30.4	38.2	36.1	30.8	23.5	18.3	14.3	5.3	3.6	-٣٠٠٠٠
50000-	7.0	6.2	9.8	11.9	10.9	9.1	6.5	3.8	3.5	1.6	1.7	0.0	-٥٠٠٠٠
75000-	1.5	1.4	1.9	3.7	2.3	1.6	1.3	0.8	0.8	0.2	0.3	0.0	-٧٥٠٠٠
100000+	1.5	1.7	2.0	2.8	2.3	2.4	0.7	0.8	0.4	0.3	1.4	0.0	+١٠٠٠٠٠
Total	100	100	100	100	100	100	100	100	100	100	100	100	الإجمالي
No. of H.H.	15057	1788	1328	1559	1690	1848	1849	1749	1779	1124	315	26	عدد الأسر
No. of H.H. Members	65169	5496	4810	6379	7932	9295	9500	8570	7818	4284	1027	59	عدد الأفراد

جدول ١-١٤ : التوزيع النسبي للأسر طبقا لفئات الدخل السنوي للأسرة ، وفقا لفئات السن لرب الأسرة - حضر الجمهورية

Table 1-14 : Percentage Distribution of Households by Groups of Annual Household Income, According to Age Groups of H.H. Head - Urban Egypt

Groups of Annual Household Income	Age Groups of H.H. Head												فئات الدخل السنوي للأسرة
	الإجمالي	+٦٥	-٦٠	-٥٥	-٥٠	-٤٥	-٤٠	-٣٥	-٣٠	-٢٥	-٢٠	أقل من ٢٠	
	Total	65+	60-	55-	50-	45-	40-	35-	30-	25-	20-	Less than 20	
-2000	0.0	0.0	0.0	0.0	0.0	0.0	0.0	0.0	0.0	0.0	0.0	0.0	٢٠٠٠-
2000-	0.0	0.0	0.0	0.0	0.0	0.0	0.0	0.0	0.0	0.0	0.0	0.0	-٢٠٠٠
3000-	0.1	0.4	0.0	0.1	0.0	0.0	0.0	0.0	0.0	0.0	0.0	0.0	-٣٠٠٠
4000-	0.1	0.8	0.0	0.1	0.0	0.0	0.0	0.0	0.0	0.2	0.0	0.0	-٤٠٠٠
5000-	0.2	0.3	0.8	0.3	0.4	0.0	0.1	0.0	0.0	0.0	0.0	0.0	-٥٠٠٠
6000-	0.3	1.1	0.3	0.8	0.2	0.0	0.0	0.0	0.1	0.0	1.2	0.0	-٦٠٠٠
7000-	0.6	1.4	0.9	0.6	0.8	0.1	0.1	0.2	0.1	0.7	1.7	0.0	-٧٠٠٠
8000-	0.7	1.9	1.3	0.6	0.0	0.6	0.5	0.1	0.4	0.4	0.0	0.0	-٨٠٠٠
9000-	0.7	1.6	1.5	0.7	0.5	0.2	0.2	0.3	0.1	0.8	1.1	0.0	-٩٠٠٠
10000-	1.7	3.8	1.9	1.4	2.0	0.9	0.9	0.8	1.2	2.2	3.3	21.8	-١٠٠٠٠
11500-	2.2	4.7	3.0	1.9	1.0	1.1	1.1	1.7	2.3	3.7	3.1	0.0	-١١٥٠٠
13000-	4.1	7.9	5.7	3.3	2.3	2.9	1.8	3.2	3.6	7.6	9.5	0.0	-١٣٠٠٠
15000-	4.5	6.9	4.5	2.8	2.4	2.3	3.8	5.3	7.3	6.8	8.1	0.0	-١٥٠٠٠
17000-	8.9	9.6	9.5	5.3	6.0	7.0	9.0	11.5	11.7	12.7	15.8	0.0	-١٧٠٠٠
20000-	16.1	13.8	13.8	11.9	12.6	11.7	17.7	19.0	26.2	22.5	23.6	21.5	-٢٠٠٠٠
25000-	15.4	12.2	14.2	16.1	12.2	16.4	16.2	19.0	15.3	18.6	15.2	56.6	-٢٥٠٠٠
30000-	29.0	19.5	25.2	29.5	38.5	37.3	35.1	29.2	23.3	19.3	7.4	0.0	-٣٠٠٠٠
50000-	10.1	8.9	11.0	15.2	14.0	12.3	9.9	6.7	5.9	3.3	4.6	0.0	-٥٠٠٠٠
75000-	2.5	2.1	2.7	5.4	3.5	2.5	2.1	1.4	1.6	0.6	0.8	0.0	-٧٥٠٠٠
100000+	2.8	3.1	3.6	4.0	3.6	4.6	1.6	1.7	0.7	0.6	4.6	0.0	+١٠٠٠٠٠
Total	100	100	100	100	100	100	100	100	100	100	100	100	الإجمالي
No. of H.H.	6731	891	680	791	808	856	822	748	648	388	94	5	عدد الأسر
No. of H.H. Members	26842	2409	2230	3019	3536	4022	3928	3421	2637	1354	279	7	عدد الأفراد

جدول ١-١٥ : التوزيع النسبي للأسر طبقا لفئات الدخل السنوي للأسرة ، وفقا لفئات السن لرب الأسرة - ريف الجمهورية

Table 1-15 : Percentage Distribution of Households by Groups of Annual Household Income, According to Age Groups of H.H. Head - Rural Egypt

Groups of Annual Household Income	Age Groups of H.H. Head												فئات الدخل السنوي للأسرة
	فئات السن لرب الأسرة												
	الإجمالي	+٦٥	-٦٠	-٥٥	-٥٠	-٤٥	-٤٠	-٣٥	-٣٠	-٢٥	-٢٠	أقل من ٢٠	
	Total	65+	60-	55-	50-	45-	40-	35-	30-	25-	20-	Less than 20	
-2000	0.0	0.1	0.0	0.0	0.0	0.0	0.0	0.0	0.0	0.0	0.0	0.0	٢٠٠٠-
2000-	0.0	0.0	0.0	0.0	0.0	0.0	0.0	0.0	0.0	0.0	0.0	0.0	-٢٠٠٠
3000-	0.1	0.7	0.2	0.3	0.1	0.0	0.0	0.0	0.1	0.0	0.0	0.0	-٣٠٠٠
4000-	0.4	2.3	0.4	0.7	0.1	0.2	0.0	0.1	0.0	0.0	0.0	0.0	-٤٠٠٠
5000-	0.4	2.3	1.3	0.6	0.2	0.0	0.0	0.0	0.2	0.0	0.0	0.0	-٥٠٠٠
6000-	0.6	3.1	0.9	0.3	0.6	0.2	0.1	0.0	0.3	0.0	0.8	0.0	-٦٠٠٠
7000-	0.7	2.7	1.0	0.3	0.6	0.8	0.1	0.4	0.2	0.1	1.5	6.1	-٧٠٠٠
8000-	1.1	3.9	2.3	1.0	0.5	0.6	0.4	0.2	0.6	1.2	2.4	4.2	-٨٠٠٠
9000-	1.0	3.7	0.9	0.5	1.1	0.5	0.2	0.4	0.9	1.1	1.8	5.4	-٩٠٠٠
10000-	2.6	5.7	4.2	2.3	1.4	1.4	1.6	1.3	2.5	3.2	5.9	0.0	-١٠٠٠٠
11500-	2.9	5.3	3.0	2.4	1.3	1.2	2.0	2.6	2.8	4.7	8.6	5.2	-١١٥٠٠
13000-	5.3	6.9	5.6	4.4	2.8	2.4	3.3	4.9	6.3	10.2	11.3	13.7	-١٣٠٠٠
15000-	7.0	7.7	6.3	3.8	3.1	3.1	5.8	7.9	11.7	11.0	13.4	15.6	-١٥٠٠٠
17000-	11.9	7.9	9.2	8.8	7.5	7.6	11.1	11.9	18.1	22.3	21.3	13.3	-١٧٠٠٠
20000-	19.8	13.2	14.5	16.5	14.6	17.9	24.4	28.4	22.0	22.8	21.2	13.8	-٢٠٠٠٠
25000-	16.4	10.7	14.3	15.1	18.0	21.4	19.1	20.5	16.6	10.8	6.9	18.2	-٢٥٠٠٠
30000-	24.1	19.5	26.3	31.3	37.8	35.0	27.4	19.1	15.4	11.6	4.4	4.6	-٣٠٠٠٠
50000-	4.5	3.5	8.4	8.4	8.2	6.4	3.8	1.7	2.1	0.8	0.5	0.0	-٥٠٠٠٠
75000-	0.7	0.6	1.0	2.0	1.2	0.8	0.7	0.3	0.3	0.0	0.0	0.0	-٧٥٠٠٠
100000+	0.4	0.3	0.3	1.6	1.1	0.5	0.0	0.2	0.2	0.1	0.0	0.0	+١٠٠٠٠٠
Total	100	100	100	100	100	100	100	100	100	100	100	100	الإجمالي
No. of H.H.	8326	897	648	769	882	992	1027	1002	1131	736	222	20	عدد الأسر
No. of H.H. Members	38326	3087	2580	3359	4397	5274	5572	5148	5181	2929	748	51	عدد الأفراد

جدول ١٦-١ : التوزيع النسبي للأسر طبقا لفئات الدخل السنوي للأسرة ، وفقا لفئات السن لرب الأسرة والنوع - جملة الجمهورية

Table 1-16 : Percentage Distribution of Households by Groups of Annual Household Income, According to Age Groups of H.H. Head and Sex - Total Egypt

أ- أرباب الأسر من الذكور													a - Male H.H. Head
فئات الدخل السنوي للأسرة	فئات السن لرب الأسرة												
	Age Groups of H.H. Head												
	أقل من ٢٠	٢٠-	٢٥-	٣٠-	٣٥-	٤٠-	٤٥-	٥٠-	٥٥-	٦٠-	٦٥+	الإجمالي	
Less than 20	20-	25-	30-	35-	40-	45-	50-	55-	60-	65+	Total	Groups of Annual Household Income	
٢٠٠٠-	0.0	0.0	0.0	0.0	0.0	0.0	0.0	0.0	0.0	0.0	0.0	0.0	-2000
-٢٠٠٠	0.0	0.0	0.0	0.0	0.0	0.0	0.0	0.0	0.0	0.0	0.0	0.0	2000-
-٣٠٠٠	0.0	0.0	0.0	0.1	0.0	0.0	0.0	0.0	0.0	0.0	0.0	0.0	3000-
-٤٠٠٠	0.0	0.0	0.0	0.0	0.1	0.0	0.0	0.0	0.0	0.0	0.0	0.1	4000-
-٥٠٠٠	0.0	0.0	0.0	0.0	0.1	0.0	0.1	0.0	0.0	0.2	0.2	0.1	5000-
-٦٠٠٠	0.0	0.5	0.0	0.2	0.0	0.0	0.0	0.0	0.1	0.1	0.7	0.1	6000-
-٧٠٠٠	0.0	0.7	0.3	0.1	0.3	0.0	0.1	0.0	0.0	0.0	0.6	0.2	7000-
-٨٠٠٠	0.0	0.9	0.6	0.3	0.0	0.2	0.1	0.1	0.2	0.9	1.5	0.4	8000-
-٩٠٠٠	0.0	1.3	0.8	0.5	0.3	0.2	0.1	0.2	0.2	0.8	2.1	0.5	9000-
-١٠٠٠٠	0.0	4.8	2.4	2.0	1.0	0.9	0.7	0.6	1.0	1.2	3.2	1.5	10000-
-١١٥٠٠	0.0	5.3	4.0	2.6	1.9	1.5	0.7	0.6	1.4	2.9	3.4	2.1	11500-
-١٣٠٠٠	8.0	12.6	8.3	4.7	3.6	2.4	2.2	1.5	2.9	3.6	6.7	4.0	13000-
-١٥٠٠٠	0.0	10.2	8.8	9.8	6.4	4.7	2.4	1.9	2.5	5.3	7.4	5.5	15000-
-١٧٠٠٠	22.1	18.0	19.0	15.9	11.5	9.9	6.6	5.7	6.1	9.0	8.6	10.3	17000-
-٢٠٠٠٠	32.1	24.6	24.1	23.9	24.9	21.7	14.7	13.5	14.6	13.9	15.2	18.9	20000-
-٢٥٠٠٠	30.3	11.0	14.1	16.4	20.4	18.6	20.3	16.8	16.2	15.7	13.4	17.1	25000-
-٣٠٠٠٠	7.6	6.5	15.4	18.8	24.1	31.3	37.9	41.7	33.4	29.9	24.0	28.3	30000-
-٥٠٠٠٠	0.0	1.2	1.7	3.5	3.9	6.3	10.0	11.8	13.6	11.7	8.4	7.6	50000-
-٧٥٠٠٠	0.0	0.4	0.2	0.9	0.8	1.3	1.7	2.8	4.3	2.2	1.6	1.7	75000-
+١٠٠٠٠٠	0.0	2.0	0.3	0.4	0.9	0.8	2.5	2.6	3.3	2.4	2.2	1.7	100000+
الإجمالي	100	100	100	100	100	100	100	100	100	100	100	100	Total
عدد الأسر	12	221	1000	1630	1577	1639	1551	1354	1220	965	1200	12370	No. of H.H.
عدد الأفراد	37	761	3836	7203	7825	8657	8250	6876	5466	3889	4225	57025	No. of H.H. Members

(تابع) جدول ١-١٦ : التوزيع النسبي للأسر طبقا لفئات الدخل السنوي للأسرة ، وفقا لفئات السن لرب الأسرة والنوع - جملة الجمهورية

(Cont.) Table 1-16 : Percentage Distribution of Households by Groups of Annual Household Income, According to Age Groups of H.H. Head and Sex - Total Egypt

b - Female H.H. Head													ب- أرباب الأسر من الإناث	
Groups of Annual Household Income	Age Groups of H.H. Head												فئات السن لرب الأسرة	فئات الدخل السنوي للأسرة
	الإجمالي	+٦٥	-٦٠	-٥٥	-٥٠	-٤٥	-٤٠	-٣٥	-٣٠	-٢٥	-٢٠	أقل من ٢٠		
	Total	65+	60-	55-	50-	45-	40-	35-	30-	25-	20-	Less than 20		
-2000	0.0	0.0	0.0	0.0	0.0	0.0	0.0	0.0	0.0	0.0	0.0	0.0	٢٠٠٠-	
2000-	0.0	0.0	0.0	0.0	0.0	0.0	0.0	0.0	0.0	0.0	0.0	0.0	-٢٠٠٠	
3000-	0.5	1.6	0.3	0.6	0.3	0.0	0.0	0.0	0.0	0.0	0.0	0.0	-٣٠٠٠	
4000-	1.3	3.6	0.7	1.8	0.3	0.3	0.0	0.7	0.0	0.6	0.0	0.0	-٤٠٠٠	
5000-	1.6	3.5	3.3	1.8	1.3	0.0	0.0	0.0	0.8	0.0	0.0	0.0	-٥٠٠٠	
6000-	2.0	4.8	1.9	2.1	1.9	0.7	0.3	0.0	0.0	0.0	2.0	0.0	-٦٠٠٠	
7000-	2.7	5.0	3.3	1.9	2.9	2.3	0.5	0.0	1.2	0.9	3.5	9.3	-٧٠٠٠	
8000-	3.4	6.0	4.1	2.9	0.9	3.1	2.3	1.4	2.8	3.9	3.4	6.4	-٨٠٠٠	
9000-	2.4	3.9	2.2	2.2	3.3	1.8	0.5	0.6	1.2	2.3	2.3	8.3	-٩٠٠٠	
10000-	5.7	7.9	7.9	5.0	6.1	3.6	3.9	1.7	2.1	6.4	5.8	8.5	-١٠٠٠٠	
11500-	5.0	8.2	3.3	4.7	3.1	3.7	2.3	5.1	2.5	7.2	10.9	8.0	-١١٥٠٠	
13000-	8.4	8.8	11.2	7.3	6.5	5.3	4.5	8.7	12.0	17.3	6.6	13.6	-١٣٠٠٠	
15000-	7.8	7.0	5.6	6.2	6.4	4.6	6.8	10.9	13.7	15.9	15.7	23.9	-١٥٠٠٠	
17000-	11.7	9.1	10.2	10.4	11.0	11.3	12.4	14.3	14.6	19.0	23.5	0.0	-١٧٠٠٠	
20000-	14.3	10.0	14.6	12.7	14.3	16.8	18.7	19.9	19.0	11.5	15.4	0.0	-٢٠٠٠٠	
25000-	10.6	7.4	10.3	13.3	9.0	12.8	11.7	14.6	13.6	8.8	5.6	22.0	-٢٥٠٠٠	
30000-	16.9	10.1	14.7	19.4	24.1	26.6	26.6	18.0	13.0	5.4	2.3	0.0	-٣٠٠٠٠	
50000-	4.2	1.6	4.6	5.4	7.3	4.2	8.3	3.6	3.5	0.7	2.9	0.0	-٥٠٠٠٠	
75000-	0.8	1.0	0.8	1.5	0.5	1.1	1.3	0.5	0.0	0.0	0.0	0.0	-٧٥٠٠٠	
100000+	0.7	0.6	0.8	0.9	0.9	1.9	0.0	0.0	0.0	0.0	0.0	0.0	+١٠٠٠٠٠	
Total	100	100	100	100	100	100	100	100	100	100	100	100	الإجمالي	
No. of H.H.	2687	588	363	339	336	297	210	173	149	124	94	13	عدد الأسر	
No. of H.H. Members	8144	1271	921	913	1056	1046	843	745	615	447	267	21	عدد الأفراد	

جدول ١٧-١ : التوزيع النسبي للأسر طبقا لفئات الدخل السنوي للأسرة ، وفقا للحالة الزوجية لرب الأسرة - جملة الجمهورية

Table 1-17 : Percentage Distribution of Households by Groups of Annual Household Income , According to Marital Status of H.H. Head - Total Egypt

Groups of Annual Household Income	الحالة الزوجية لرب الأسرة Marital Status of H.H. Head							فئات الدخل السنوي للأسرة
	الإجمالي Total	أرمل Widowed	مطلق Divorced	متزوج Married	عقد قران Contract	لم يتزوج أبدا Never married	أقل من السن Below age	
-2000	0.0	0.0	0.0	0.0	0.0	0.0	0.0	٢٠٠٠-
2000-	0.0	0.0	0.0	0.0	0.0	0.0	0.0	-٢٠٠٠
3000-	0.1	0.6	0.0	0.0	0.0	0.0	0.0	-٣٠٠٠
4000-	0.3	1.3	1.6	0.0	20.5	1.5	0.0	-٤٠٠٠
5000-	0.3	1.8	1.9	0.0	0.0	1.7	0.0	-٥٠٠٠
6000-	0.5	2.3	0.7	0.1	0.0	2.3	0.0	-٦٠٠٠
7000-	0.6	2.5	5.6	0.2	0.0	1.5	100.0	-٧٠٠٠
8000-	0.9	3.4	2.5	0.4	0.0	2.9	0.0	-٨٠٠٠
9000-	0.9	2.5	3.5	0.5	0.0	2.2	0.0	-٩٠٠٠
10000-	2.2	5.5	7.9	1.4	0.0	8.1	0.0	-١٠٠٠٠
11500-	2.6	4.8	4.2	2.1	0.0	5.4	0.0	-١١٥٠٠
13000-	4.8	8.6	5.1	4.0	0.0	10.4	0.0	-١٣٠٠٠
15000-	5.9	6.8	8.2	5.7	0.0	6.1	0.0	-١٥٠٠٠
17000-	10.6	10.4	14.5	10.5	0.0	11.5	0.0	-١٧٠٠٠
20000-	18.1	14.0	13.3	19.0	0.0	14.2	0.0	-٢٠٠٠٠
25000-	15.9	11.0	9.9	17.0	0.0	11.8	0.0	-٢٥٠٠٠
30000-	26.3	18.6	13.7	28.2	53.1	12.4	0.0	-٣٠٠٠٠
50000-	7.0	4.5	4.7	7.5	0.0	3.9	0.0	-٥٠٠٠٠
75000-	1.5	0.8	0.3	1.7	0.0	1.9	0.0	-٧٥٠٠٠
100000+	1.5	0.7	2.5	1.6	26.4	2.1	0.0	+١٠٠٠٠٠
Total	100	100	100	100	100	100	100	الإجمالي
No. of H.H.	15057	2220	226	12349	4	258	1	عدد الأسر
No. of H.H. Members	65169	6375	576	57674	5	538	1	عدد الأفراد

جدول ١-١٨ : التوزيع النسبي للأسر طبقا لفئات الدخل السنوي للأسرة ، وفقا للحالة الزوجية لرب الأسرة - حضر الجمهورية

Table 1-18 : Percentage Distribution of Households by Groups of Annual Household Income , According to Marital Status of H.H. Head - Urban Egypt

Groups of Annual Household Income	الحالة الزوجية لرب الأسرة Marital Status of H.H. Head							فئات الدخل السنوي للأسرة
	الإجمالي Total	أرمل Widowed	مطلق Divorced	متزوج Married	عقد قران Contract	لم يتزوج أبدا Never married	أقل من السن Below age	
-2000	0.0	0.0	0.0	0.0	0.0	0.0	0.0	٢٠٠٠-
2000-	0.0	0.0	0.0	0.0	0.0	0.0	0.0	-٢٠٠٠
3000-	0.1	0.3	0.0	0.0	0.0	0.0	0.0	-٣٠٠٠
4000-	0.1	0.5	0.8	0.0	20.5	0.5	0.0	-٤٠٠٠
5000-	0.2	0.9	0.8	0.0	0.0	1.2	0.0	-٥٠٠٠
6000-	0.3	1.2	1.1	0.0	0.0	2.4	0.0	-٦٠٠٠
7000-	0.6	2.0	2.6	0.2	0.0	1.1	0.0	-٧٠٠٠
8000-	0.7	2.7	2.3	0.2	0.0	0.8	0.0	-٨٠٠٠
9000-	0.7	2.1	3.0	0.3	0.0	0.5	0.0	-٩٠٠٠
10000-	1.7	4.6	5.2	0.8	0.0	6.8	0.0	-١٠٠٠٠
11500-	2.2	4.8	3.1	1.6	0.0	5.0	0.0	-١١٥٠٠
13000-	4.1	8.8	5.7	2.8	0.0	12.5	0.0	-١٣٠٠٠
15000-	4.5	6.8	10.8	3.9	0.0	5.1	0.0	-١٥٠٠٠
17000-	8.9	11.1	14.2	8.2	0.0	10.6	0.0	-١٧٠٠٠
20000-	16.1	13.6	12.5	16.8	0.0	14.3	0.0	-٢٠٠٠٠
25000-	15.4	11.1	12.9	16.4	0.0	14.2	0.0	-٢٥٠٠٠
30000-	29.0	21.3	14.6	31.5	53.1	14.1	0.0	-٣٠٠٠٠
50000-	10.1	5.8	6.2	11.3	0.0	5.3	0.0	-٥٠٠٠٠
75000-	2.5	1.3	0.4	2.9	0.0	2.8	0.0	-٧٥٠٠٠
100000+	2.8	1.2	3.7	3.1	26.4	3.0	0.0	+١٠٠٠٠٠
Total	100	100	100	100	100	100	0	الإجمالي
No. of H.H.	6731	1128	153	5271	4	174	0	عدد الأسر
No. of H.H. Members	26842	2934	399	23170	5	334	0	عدد الأفراد

جدول ١-١٩ : التوزيع النسبي للأسر طبقا لفئات الدخل السنوي للأسرة ، وفقا للحالة الزوجية لرب الأسرة - ريف الجمهورية

Table 1-19 : Percentage Distribution of Households by Groups of Annual Household Income , According to Marital Status of H.H. Head - Rural Egypt

Groups of Annual Household Income	الحالة الزوجية لرب الأسرة Marital Status of H.H. Head							فئات الدخل السنوي للأسرة
	الإجمالي Total	أرمل Widowed	مطلق Divorced	متزوج Married	عقد قران Contract	لم يتزوج أبدا Never married	أقل من السن Below age	
-2000	0.0	0.1	0.0	0.0	0.0	0.0	0.0	٢٠٠٠-
2000-	0.0	0.0	0.0	0.0	0.0	0.0	0.0	-٢٠٠٠
3000-	0.1	0.8	0.0	0.0	0.0	0.0	0.0	-٣٠٠٠
4000-	0.4	2.2	3.3	0.0	0.0	3.6	0.0	-٤٠٠٠
5000-	0.4	2.7	4.2	0.0	0.0	2.8	0.0	-٥٠٠٠
6000-	0.6	3.4	0.0	0.1	0.0	2.0	0.0	-٦٠٠٠
7000-	0.7	3.0	12.0	0.2	0.0	2.4	100.0	-٧٠٠٠
8000-	1.1	4.2	2.7	0.6	0.0	7.5	0.0	-٨٠٠٠
9000-	1.0	3.0	4.7	0.7	0.0	5.9	0.0	-٩٠٠٠
10000-	2.6	6.3	13.6	1.8	0.0	10.9	0.0	-١٠٠٠٠
11500-	2.9	4.9	6.4	2.5	0.0	6.2	0.0	-١١٥٠٠
13000-	5.3	8.3	3.6	4.8	0.0	6.1	0.0	-١٣٠٠٠
15000-	7.0	6.9	2.7	7.0	0.0	8.1	0.0	-١٥٠٠٠
17000-	11.9	9.7	15.0	12.2	0.0	13.4	0.0	-١٧٠٠٠
20000-	19.8	14.4	14.9	20.7	0.0	14.0	0.0	-٢٠٠٠٠
25000-	16.4	10.8	3.6	17.5	0.0	7.0	0.0	-٢٥٠٠٠
30000-	24.1	15.9	11.9	25.7	0.0	9.0	0.0	-٣٠٠٠٠
50000-	4.5	3.1	1.4	4.7	0.0	1.1	0.0	-٥٠٠٠٠
75000-	0.7	0.2	0.0	0.8	0.0	0.0	0.0	-٧٥٠٠٠
100000+	0.4	0.1	0.0	0.5	0.0	0.0	0.0	+١٠٠٠٠٠
Total	100	100	100	100	0	100	100	الإجمالي
No. of H.H.	8326	1092	72	7078	0	84	1	عدد الأسر
No. of H.H. Members	38326	3440	177	34503	0	204	1	عدد الأفراد

جدول ٢٠-١ : التوزيع النسبي للأسر طبقا لفئات الدخل السنوي للأسرة ، وفقا للحالة الزوجية لرب الأسرة والنوع - جملة الجمهورية

Table 1-20 : Percentage Distribution of Households by Groups of Annual Household Income , According to Marital Status of H.H. Head and Sex - Total Egypt

أ- أرباب الأسر من الذكور								
Groups of Annual Household Income	الحالة الزوجية لرب الأسرة							فئات الدخل السنوي للأسرة
	Marital Status of H.H. Head							
	الإجمالي	أرمل	مطلق	متزوج	عقد قران	لم يتزوج أبدا	أقل من السن	
	Total	Widowed	Divorced	Married	Contract	Never married	Below age	
-2000	0.0	0.3	0.0	0.0	0.0	0.0	0.0	٢٠٠٠-
2000-	0.0	0.0	0.0	0.0	0.0	0.0	0.0	-٢٠٠٠
3000-	0.0	0.3	0.0	0.0	0.0	0.0	0.0	-٣٠٠٠
4000-	0.1	0.8	1.3	0.0	0.0	0.6	0.0	-٤٠٠٠
5000-	0.1	0.6	1.3	0.0	0.0	0.6	0.0	-٥٠٠٠
6000-	0.1	1.3	0.0	0.1	0.0	1.0	0.0	-٦٠٠٠
7000-	0.2	1.1	4.3	0.1	0.0	0.6	0.0	-٧٠٠٠
8000-	0.4	1.0	1.1	0.3	0.0	1.7	0.0	-٨٠٠٠
9000-	0.5	3.1	2.4	0.4	0.0	1.5	0.0	-٩٠٠٠
10000-	1.5	2.8	6.6	1.3	0.0	6.5	0.0	-١٠٠٠٠
11500-	2.1	3.1	6.8	2.0	0.0	5.3	0.0	-١١٥٠٠
13000-	4.0	8.8	5.1	3.7	0.0	10.6	0.0	-١٣٠٠٠
15000-	5.5	7.2	9.7	5.4	0.0	6.7	0.0	-١٥٠٠٠
17000-	10.3	8.3	13.4	10.3	0.0	12.9	0.0	-١٧٠٠٠
20000-	18.9	13.9	8.1	19.2	0.0	18.0	0.0	-٢٠٠٠٠
25000-	17.1	16.1	16.2	17.2	0.0	12.9	0.0	-٢٥٠٠٠
30000-	28.3	23.4	15.1	28.8	66.8	13.1	0.0	-٣٠٠٠٠
50000-	7.6	5.3	6.5	7.7	0.0	3.8	0.0	-٥٠٠٠٠
75000-	1.7	1.2	0.7	1.7	0.0	1.3	0.0	-٧٥٠٠٠
100000+	1.7	1.3	1.3	1.7	33.2	2.8	0.0	+١٠٠٠٠٠
Total	100	100	100	100	100	100	0	الإجمالي
No. of H.H.	12370	310	89	11782	3	187	0	عدد الأسر
No. of H.H. Members	57025	955	173	55465	4	428	0	عدد الأفراد

(تابع) جدول ١-٢٠ : التوزيع النسبي للأسر طبقا لفئات الدخل السنوي للأسرة ، وفقا للحالة الزوجية لرب الأسرة والنوع - جملة الجمهورية

(Cont.) Table 1-20 : Percentage Distribution of Households by Groups of Annual Household Income , According to Marital Status of H.H. Head and Sex - Total Egypt

b - Female H.H. Head								ب- أرباب الأسر من الإناث
Groups of Annual Household Income	Marital Status of H.H. Head							فئات الدخل السنوي للأسرة
	الحالة الزوجية لرب الأسرة							
	الإجمالي	أرمل	مطلق	متزوج	عقد قران	لم يتزوج أبدا	أقل من السن	
	Total	Widowed	Divorced	Married	Contract	Never married	Below age	
-2000	0.0	0.0	0.0	0.0	0.0	0.0	0.0	٢٠٠٠-
2000-	0.0	0.0	0.0	0.0	0.0	0.0	0.0	-٢٠٠٠
3000-	0.5	0.6	0.0	0.4	0.0	0.0	0.0	-٣٠٠٠
4000-	1.3	1.4	1.8	0.2	100.0	3.8	0.0	-٤٠٠٠
5000-	1.6	2.0	2.2	0.0	0.0	4.6	0.0	-٥٠٠٠
6000-	2.0	2.4	1.2	0.3	0.0	5.6	0.0	-٦٠٠٠
7000-	2.7	2.7	6.5	1.4	0.0	3.8	100.0	-٧٠٠٠
8000-	3.4	3.8	3.3	1.9	0.0	6.1	0.0	-٨٠٠٠
9000-	2.4	2.4	4.3	1.6	0.0	4.2	0.0	-٩٠٠٠
10000-	5.7	5.9	8.8	3.4	0.0	12.5	0.0	-١٠٠٠٠
11500-	5.0	5.1	2.5	5.4	0.0	5.7	0.0	-١١٥٠٠
13000-	8.4	8.5	5.0	8.8	0.0	9.9	0.0	-١٣٠٠٠
15000-	7.8	6.8	7.3	11.7	0.0	4.4	0.0	-١٥٠٠٠
17000-	11.7	10.7	15.1	14.7	0.0	7.7	0.0	-١٧٠٠٠
20000-	14.3	14.0	16.6	15.8	0.0	4.4	0.0	-٢٠٠٠٠
25000-	10.6	10.1	5.8	13.4	0.0	9.1	0.0	-٢٥٠٠٠
30000-	16.9	17.9	12.8	15.4	0.0	10.5	0.0	-٣٠٠٠٠
50000-	4.2	4.3	3.5	4.1	0.0	4.2	0.0	-٥٠٠٠٠
75000-	0.8	0.7	0.0	1.1	0.0	3.4	0.0	-٧٥٠٠٠
100000+	0.7	0.6	3.3	0.5	0.0	0.0	0.0	+١٠٠٠٠٠
Total	100	100	100	100	100	100	100	الإجمالي
No. of H.H.	2687	1910	136	567	1	71	1	عدد الأسر
No. of H.H. Members	8144	5420	403	2209	1	110	1	عدد الأفراد

جدول ٢١-١ : التوزيع النسبي للأسر طبقاً لفئات الدخل السنوي للأسرة ، وفقاً للحالة التعليمية لرب الأسرة - جملة الجمهورية

Table 1-21 : Percentage Distribution of Households by Groups of Annual Household Income, According to Educational Status of H.H. Head - Total Egypt

Groups of Annual Household Income	Educational Status of H.H. Head								فئات الدخل السنوي للأسرة
	الإجمالي	شهادة جامعية فاعلي	شهادة فوق المتوسط	شهادة متوسطة	شهادة أقل من المتوسط	شهادة محو الأمية	يقرأ ويكتب	أمي	
	Total	University and over	Obove Intermediate & less than University	Intermediate	Below Intermediate	Literacy Certificate	Read and write	Illiterate	
-2000	0.0	0.0	0.0	0.0	0.0	0.0	0.0	0.0	٢٠٠٠-
2000-	0.0	0.0	0.0	0.0	0.0	0.0	0.0	0.0	-٢٠٠٠
3000-	0.1	0.0	0.0	0.0	0.0	0.0	0.0	0.3	-٣٠٠٠
4000-	0.3	0.0	0.0	0.0	0.0	0.0	0.2	0.7	-٤٠٠٠
5000-	0.3	0.0	0.0	0.1	0.1	0.0	0.1	0.9	-٥٠٠٠
6000-	0.5	0.0	0.0	0.1	0.2	0.0	0.3	1.2	-٦٠٠٠
7000-	0.6	0.2	0.0	0.1	0.2	0.0	0.4	1.6	-٧٠٠٠
8000-	0.9	0.0	0.0	0.3	0.4	0.0	0.8	2.2	-٨٠٠٠
9000-	0.9	0.1	0.2	0.2	0.6	0.0	0.8	2.0	-٩٠٠٠
10000-	2.2	0.4	0.6	0.9	1.4	3.0	2.0	4.5	-١٠٠٠٠
11500-	2.6	0.5	0.3	1.9	2.1	1.4	2.4	4.6	-١١٥٠٠
13000-	4.8	1.2	2.6	3.6	4.6	2.9	5.0	7.5	-١٣٠٠٠
15000-	5.9	1.7	2.8	5.6	6.1	4.0	6.6	8.1	-١٥٠٠٠
17000-	10.6	4.6	7.1	11.3	11.4	14.4	11.5	12.1	-١٧٠٠٠
20000-	18.1	9.3	14.9	19.9	21.9	25.5	19.5	18.5	-٢٠٠٠٠
25000-	15.9	12.7	17.5	17.6	18.8	14.3	17.5	14.3	-٢٥٠٠٠
30000-	26.3	35.2	41.1	28.8	26.0	27.3	27.1	18.6	-٣٠٠٠٠
50000-	7.0	19.5	10.2	7.4	5.4	4.4	5.0	2.3	-٥٠٠٠٠
75000-	1.5	6.8	1.6	1.1	0.6	2.4	0.6	0.3	-٧٥٠٠٠
100000+	1.5	7.8	0.9	1.1	0.4	0.4	0.2	0.1	+١٠٠٠٠٠
Total	100	100	100	100	100	100	100	100	الإجمالي
No. of H.H.	15057	2046	608	3806	1821	278	1596	4903	عدد الأسر
No. of H.H. Members	65169	8622	2722	17020	7998	1361	7027	20419	عدد الأفراد

جدول ٢٢-١ : التوزيع النسبي للأسر طبقاً لفئات الدخل السنوي للأسرة ، وفقاً للحالة التعليمية لرب الأسرة - حضر الجمهورية

Table 1-22 : Percentage Distribution of Households by Groups of Annual Household Income, According to Educational Status of H.H. Head - Urban Egypt

Groups of Annual Household Income	Educational Status of H.H. Head								فئات الدخل السنوي للأسرة
	الإجمالي	شهادة جامعية فاعلي	شهادة فوق المتوسط	شهادة متوسطة	شهادة أقل من المتوسط	شهادة محو الأمية	يقرأ ويكتب	أمي	
	Total	University and over	Obove Intermediate & less than University	Intermediate	Below Intermediate	Literacy Certificate	Read and write	Illiterate	
-2000	0.0	0.0	0.0	0.0	0.0	0.0	0.0	0.0	٢٠٠٠-
2000-	0.0	0.0	0.0	0.0	0.0	0.0	0.0	0.0	-٢٠٠٠
3000-	0.1	0.0	0.0	0.0	0.0	0.0	0.0	0.3	-٣٠٠٠
4000-	0.1	0.0	0.0	0.0	0.0	0.0	0.6	0.3	-٤٠٠٠
5000-	0.2	0.0	0.0	0.1	0.1	0.0	0.2	0.7	-٥٠٠٠
6000-	0.3	0.0	0.0	0.1	0.0	0.0	0.6	1.0	-٦٠٠٠
7000-	0.6	0.2	0.0	0.1	0.0	0.0	0.8	1.8	-٧٠٠٠
8000-	0.7	0.0	0.0	0.2	0.3	0.0	0.8	2.1	-٨٠٠٠
9000-	0.7	0.1	0.0	0.2	0.6	0.0	0.9	1.8	-٩٠٠٠
10000-	1.7	0.2	0.8	0.9	1.5	2.0	2.4	4.0	-١٠٠٠٠
11500-	2.2	0.3	0.0	1.4	1.9	0.0	2.9	5.3	-١١٥٠٠
13000-	4.1	0.9	1.9	2.8	4.8	2.8	5.6	8.0	-١٣٠٠٠
15000-	4.5	1.1	1.7	3.8	5.3	1.1	5.6	8.3	-١٥٠٠٠
17000-	8.9	3.2	7.4	8.3	11.0	15.7	11.3	12.2	-١٧٠٠٠
20000-	16.1	7.6	12.0	17.2	19.9	35.5	18.3	18.7	-٢٠٠٠٠
25000-	15.4	10.5	17.5	17.1	19.8	13.0	17.2	14.2	-٢٥٠٠٠
30000-	29.0	34.3	43.5	33.2	27.4	19.3	27.4	18.7	-٣٠٠٠٠
50000-	10.1	22.7	11.3	10.8	6.6	7.5	4.9	2.5	-٥٠٠٠٠
75000-	2.5	8.6	2.5	2.0	0.2	1.9	0.6	0.1	-٧٥٠٠٠
100000+	2.8	10.4	1.3	1.8	0.5	1.2	0.0	0.2	+١٠٠٠٠٠
Total	100	100	100	100	100	100	100	100	الإجمالي
No. of H.H.	6731	1385	341	1716	932	100	665	1593	عدد الأسر
No. of H.H. Members	26842	5495	1412	7167	3828	446	2652	5842	عدد الأفراد

جدول ٢٣-١ : التوزيع النسبي للأسر طبقاً لفئات الدخل السنوي للأسرة ، وفقاً للحالة التعليمية لرب الأسرة - ريف الجمهورية

Table 1-23 : Percentage Distribution of Households by Groups of Annual Household Income, According to Educational Status of H.H. Head - Rural Egypt

Groups of Annual Household Income	Educational Status of H.H. Head								فئات الدخل السنوي للأسرة
	الإجمالي	شهادة جامعية فاعلي	شهادة فوق المتوسط	شهادة متوسطة	شهادة أقل من المتوسط	شهادة محو الأمية	يقرأ ويكتب	أمي	
	Total	University and over	Obove Intermediate & less than University	Intermediate	Below Intermediate	Literacy Certificate	Read and write	Illiterate	
-2000	0.0	0.0	0.0	0.0	0.0	0.0	0.0	0.0	٢٠٠٠-
2000-	0.0	0.0	0.0	0.0	0.0	0.0	0.0	0.0	-٢٠٠٠
3000-	0.1	0.1	0.0	0.0	0.0	0.0	0.0	0.3	-٣٠٠٠
4000-	0.4	0.0	0.0	0.0	0.0	0.0	0.0	1.0	-٤٠٠٠
5000-	0.4	0.0	0.0	0.0	0.1	0.0	0.1	1.1	-٥٠٠٠
6000-	0.6	0.0	0.0	0.0	0.3	0.0	0.1	1.3	-٦٠٠٠
7000-	0.7	0.2	0.0	0.1	0.4	0.0	0.2	1.5	-٧٠٠٠
8000-	1.1	0.2	0.0	0.3	0.5	0.0	0.8	2.3	-٨٠٠٠
9000-	1.0	0.1	0.5	0.2	0.6	0.0	0.7	2.1	-٩٠٠٠
10000-	2.6	0.8	0.4	1.0	1.3	3.5	1.7	4.8	-١٠٠٠٠
11500-	2.9	0.9	0.6	2.3	2.2	2.2	2.0	4.3	-١١٥٠٠
13000-	5.3	1.8	3.6	4.2	4.4	2.9	4.5	7.3	-١٣٠٠٠
15000-	7.0	2.9	4.2	7.1	7.0	5.6	7.3	7.9	-١٥٠٠٠
17000-	11.9	7.7	6.7	13.8	11.7	13.7	11.7	12.0	-١٧٠٠٠
20000-	19.8	12.9	18.5	22.2	23.9	19.9	20.3	18.5	-٢٠٠٠٠
25000-	16.4	17.2	17.5	18.1	17.7	15.1	17.8	14.4	-٢٥٠٠٠
30000-	24.1	37.1	38.1	25.1	24.6	31.8	26.9	18.5	-٣٠٠٠٠
50000-	4.5	12.8	8.8	4.7	4.2	2.7	5.1	2.3	-٥٠٠٠٠
75000-	0.7	3.0	0.6	0.4	0.9	2.6	0.5	0.4	-٧٥٠٠٠
100000+	0.4	2.4	0.4	0.5	0.2	0.0	0.3	0.1	+١٠٠٠٠٠
Total	100	100	100	100	100	100	100	100	الإجمالي
No. of H.H.	8326	661	267	2090	889	178	931	3310	عدد الأسر
No. of H.H. Members	38326	3127	1310	9853	4170	915	4375	14577	عدد الأفراد

جدول ٢٤-١ : التوزيع النسبي للأسر طبقا لفئات الدخل السنوي للأسرة ، وفقا للحالة التعليمية لرب الأسرة والنوع - جملة الجمهورية

Table 1-24 : Percentage Distribution of Households by Groups of Annual Household Income, According to Educational Status of H.H. Head and Sex -Total Egypt

أ- أرباب الأسر من الذكور								
a - Male H.H. Head								
Groups of Annual Household Income	الحالة التعليمية لرب الأسرة							
	الإجمالي	شهادة جامعية فأعلى	شهادة فوق المتوسط	شهادة متوسطة	شهادة أقل من المتوسط	شهادة محو الأمية	يقرأ ويكتب	أمية
	Total	University and over	Above Intermediate & less than University	Intermediate	Below Intermediate	Literacy Certificate	Read and write	Illiterate
-2000	0.0	0.0	0.0	0.0	0.0	0.0	0.0	0.0
2000-	0.0	0.0	0.0	0.0	0.0	0.0	0.0	0.0
3000-	0.0	0.0	0.0	0.0	0.0	0.0	0.0	0.0
4000-	0.1	0.0	0.0	0.0	0.0	0.0	0.2	0.2
5000-	0.1	0.0	0.0	0.1	0.1	0.0	0.1	0.1
6000-	0.1	0.0	0.0	0.1	0.1	0.0	0.1	0.3
7000-	0.2	0.1	0.0	0.0	0.1	0.0	0.1	0.5
8000-	0.4	0.1	0.0	0.2	0.2	0.0	0.4	0.9
9000-	0.5	0.1	0.2	0.1	0.5	0.0	0.6	1.3
10000-	1.5	0.3	0.6	0.8	1.2	1.9	1.6	3.0
11500-	2.1	0.4	0.3	1.8	1.7	1.5	2.1	3.8
13000-	4.0	1.0	2.6	3.4	3.7	3.0	4.8	6.4
15000-	5.5	1.5	2.8	5.2	6.1	3.7	6.5	8.0
17000-	10.3	4.4	7.2	11.2	11.1	14.5	11.0	12.3
20000-	18.9	9.1	14.2	20.5	22.3	24.9	19.7	21.3
25000-	17.1	12.5	17.5	18.2	19.3	14.9	18.5	17.1
30000-	28.3	35.9	42.1	28.9	27.1	28.0	28.4	21.7
50000-	7.6	19.5	10.6	7.4	5.7	4.6	5.2	2.5
75000-	1.7	7.0	1.0	1.1	0.6	2.5	0.5	0.4
100000+	1.7	8.1	1.0	1.0	0.3	0.4	0.2	0.2
Total	100	100	100	100	100	100	100	100
No. of H.H.	12370	1872	547	3426	1603	266	1399	3257
No. of H.H. Members	57025	8105	2546	15758	7337	1325	6476	15478

(تابع) جدول ١-٢٤ : التوزيع النسبي للأسر طبقا لفئات الدخل السنوي للأسرة ، وفقا للحالة التعليمية لرب الأسرة والنوع - جملة الجمهورية

(Cont.) Table 1-24 : Percentage Distribution of Households by Groups of Annual Household Income,According to Educational Status of H.H. Head and Sex - Total Egypt

ب- أرباب الأسر من الإناث								
b - Female H.H. Head								
Groups of Annual Household Income	الحالة التعليمية لرب الأسرة							
	الإجمالي	شهادة جامعية فأعلى	شهادة فوق المتوسط	شهادة متوسطة	شهادة أقل من المتوسط	شهادة محو الأمية	يقرأ ويكتب	أمي
	Total	University and over	Above Intermediate & less than University	Intermediate	Below Intermediate	Literacy Certificate	Read and write	Illiterate
-2000	0.0	0.0	0.0	0.0	0.0	0.0	0.0	0.0
2000-	0.0	0.0	0.0	0.0	0.0	0.0	0.0	0.0
3000-	0.5	0.0	0.0	0.0	0.0	0.0	0.0	0.8
4000-	1.3	0.0	0.0	0.4	0.0	0.0	0.8	1.9
5000-	1.6	0.0	0.0	0.0	0.4	0.0	0.6	2.5
6000-	2.0	0.0	0.0	0.0	0.9	0.0	1.5	2.9
7000-	2.7	1.2	0.0	0.7	1.1	0.0	2.6	3.7
8000-	3.4	0.0	0.0	0.8	1.9	0.0	3.7	4.8
9000-	2.4	0.0	0.0	0.5	1.5	0.0	1.8	3.4
10000-	5.7	1.3	1.3	2.1	2.5	28.5	5.1	7.4
11500-	5.0	0.8	0.0	3.2	5.0	0.0	4.2	6.2
13000-	8.4	3.1	3.1	5.3	11.6	0.0	6.2	9.8
15000-	7.8	3.5	3.2	9.8	6.5	10.1	7.1	8.2
17000-	11.7	6.6	6.3	12.1	13.1	11.5	15.0	11.8
20000-	14.3	11.0	21.1	14.8	18.4	40.5	17.9	13.1
25000-	10.6	14.7	17.6	12.4	14.8	0.0	10.6	9.0
30000-	16.9	28.2	32.8	27.9	17.9	9.5	18.1	12.3
50000-	4.2	19.9	7.1	7.3	3.5	0.0	3.7	2.0
75000-	0.8	4.3	7.5	1.4	0.0	0.0	0.9	0.2
100000+	0.7	5.4	0.0	1.3	1.1	0.0	0.0	0.1
Total	100	100	100	100	100	100	100	100
No. of H.H.	2687	174	61	379	218	11	197	1646
No. of H.H. Members	8144	517	176	1262	661	36	551	4941

جدول ٢٥-١ : التوزيع النسبي للأسر طبقا لفئات الدخل السنوي للأسرة ، وفقا للحالة العملية لرب الأسرة - جملة الجمهورية

Table 1-25 : Percentage Distribution of Households by Groups of Annual Household Income, According to Employment Status of H.H. Head - Total Egypt

Groups of Annual Household Income	الحالة العملية لرب الأسرة Employment Status of H.H. Head									فئات الدخل السنوي للأسرة
	الإجمالي Total	خارج القوى البشرية Outside Manpower	خارج قوة العمل Outside Labour Force	متعطّل لم يسبق له العمل Never Worked Unemployed	متعطّل سبق له العمل Ever Worked Unemployed	يعمل لدى الأسرة بدون أجر Unpaid Family Worker	يعمل لحسابه ولا يستخدم أحد Own Account Worker	صاحب عمل ويديره ويستخدم آخرين Employer	يعمل بأجر نقدي Wage Worker	
-2000	0.0	0.0	0.0	0.0	0.0	0.0	0.0	0.0	0.0	٢٠٠٠-
2000-	0.0	0.0	0.0	0.0	0.0	0.0	0.0	0.0	0.0	-٢٠٠٠
3000-	0.1	0.5	0.1	0.0	0.0	0.0	0.1	0.0	0.0	-٣٠٠٠
4000-	0.3	1.7	0.5	6.2	0.0	0.0	0.3	0.0	0.0	-٤٠٠٠
5000-	0.3	1.7	0.9	0.0	1.9	0.0	0.1	0.0	0.0	-٥٠٠٠
6000-	0.5	2.4	1.1	0.0	0.0	0.0	0.3	0.0	0.1	-٦٠٠٠
7000-	0.6	2.4	1.7	8.5	0.0	0.0	0.3	0.1	0.2	-٧٠٠٠
8000-	0.9	3.3	2.8	0.0	0.0	0.0	0.9	0.1	0.2	-٨٠٠٠
9000-	0.9	3.0	1.7	0.0	0.0	0.0	1.1	0.2	0.4	-٩٠٠٠
10000-	2.2	5.5	4.4	0.0	0.0	0.0	2.2	0.9	1.4	-١٠٠٠٠
11500-	2.6	5.1	4.2	12.2	6.0	12.1	2.9	1.5	1.9	-١١٥٠٠
13000-	4.8	8.3	7.2	16.2	5.2	0.0	5.2	2.9	3.9	-١٣٠٠٠
15000-	5.9	6.9	7.5	0.0	2.8	5.6	6.7	3.8	5.9	-١٥٠٠٠
17000-	10.6	9.1	11.5	14.8	11.0	14.0	13.6	8.9	10.6	-١٧٠٠٠
20000-	18.1	12.9	14.8	0.0	18.8	10.2	20.3	19.4	19.3	-٢٠٠٠٠
25000-	15.9	10.4	12.5	23.1	18.0	20.7	18.2	18.2	16.7	-٢٥٠٠٠
30000-	26.3	17.7	20.5	0.0	30.0	22.2	23.2	31.3	28.6	-٣٠٠٠٠
50000-	7.0	6.4	6.2	13.3	4.6	6.0	3.9	8.1	7.6	-٥٠٠٠٠
75000-	1.5	1.1	1.2	0.0	0.0	0.0	0.3	2.3	1.7	-٧٥٠٠٠
100000+	1.5	1.6	1.2	5.6	1.8	9.2	0.3	2.2	1.5	+١٠٠٠٠٠
Total	100	100	100	100	100	100	100	100	100	الإجمالي
No. of H.H.	15057	1580	2052	12	91	15	1482	2785	7038	عدد الأسر
No. of H.H. Members	65169	4510	7119	31	424	78	6521	13699	32787	عدد الأفراد

جدول ٢٦-١ : التوزيع النسبي للأسر طبقا لفئات الدخل السنوي للأسرة ، وفقا للحالة العملية لرب الأسرة - حضر الجمهورية

Table 1-26 : Percentage Distribution of Households by Groups of Annual Household Income, According to Employment Status of H.H. Head - Urban Egypt

Groups of Annual Household Income	الحالة العملية لرب الأسرة Employment Status of H.H. Head									فئات الدخل السنوي للأسرة
	الإجمالي Total	خارج القوى البشرية Outside Manpower	خارج قوة العمل Outside Labour Force	متعطّل لم يسبق له العمل Never Worked Unemployed	متعطّل سبق له العمل Ever Worked Unemployed	يعمل لدى الأسرة بدون أجر Unpaid Family Worker	يعمل لحسابه ولا يستخدم أحد Own Account Worker	صاحب عمل ويديره ويستخدم آخرين Employer	يعمل بأجر نقدي Wage Worker	
-2000	0.0	0.0	0.0	0.0	0.0	0.0	0.0	0.0	0.0	٢٠٠٠-
2000-	0.0	0.0	0.0	0.0	0.0	0.0	0.0	0.0	0.0	-٢٠٠٠
3000-	0.1	0.3	0.0	0.0	0.0	0.0	0.1	0.0	0.0	-٣٠٠٠
4000-	0.1	0.7	0.1	10.5	0.0	0.0	0.2	0.0	0.0	-٤٠٠٠
5000-	0.2	0.6	0.6	0.0	1.8	0.0	0.0	0.0	0.1	-٥٠٠٠
6000-	0.3	1.2	0.8	0.0	0.0	0.0	0.0	0.0	0.1	-٦٠٠٠
7000-	0.6	1.6	1.5	14.4	0.0	0.0	0.1	0.0	0.2	-٧٠٠٠
8000-	0.7	2.0	1.6	0.0	0.0	0.0	0.6	0.0	0.1	-٨٠٠٠
9000-	0.7	2.0	1.6	0.0	0.0	0.0	0.3	0.0	0.2	-٩٠٠٠
10000-	1.7	4.1	3.2	0.0	0.0	0.0	1.6	0.4	0.9	-١٠٠٠٠
11500-	2.2	4.4	3.0	20.7	3.7	0.0	3.6	0.3	1.4	-١١٥٠٠
13000-	4.1	8.4	5.6	13.8	6.2	0.0	4.4	1.1	3.0	-١٣٠٠٠
15000-	4.5	6.6	6.2	0.0	1.0	0.0	4.5	1.9	4.1	-١٥٠٠٠
17000-	8.9	10.1	9.9	8.6	8.0	0.0	9.8	5.4	8.9	-١٧٠٠٠
20000-	16.1	14.1	14.4	0.0	19.2	0.0	19.6	12.3	17.3	-٢٠٠٠٠
25000-	15.4	11.8	13.9	0.0	18.4	0.0	19.9	15.8	15.9	-٢٥٠٠٠
30000-	29.0	19.0	24.8	0.0	31.5	0.0	28.1	37.3	31.5	-٣٠٠٠٠
50000-	10.1	8.7	9.1	22.5	7.4	39.5	6.1	13.0	11.0	-٥٠٠٠٠
75000-	2.5	1.7	1.9	0.0	0.0	0.0	0.3	5.5	2.9	-٧٥٠٠٠
100000+	2.8	2.7	1.8	9.5	2.8	60.5	0.6	7.0	2.6	+١٠٠٠٠٠
Total	100	100	100	100	100	100	100	100	100	الإجمالي
No. of H.H.	6731	921	1081	7	58	2	684	740	3238	عدد الأسر
No. of H.H. Members	26842	2462	3641	16	268	15	2899	3420	14120	عدد الأفراد

جدول ٢٧-١ : التوزيع النسبي للأسر طبقا لفئات الدخل السنوي للأسرة ، وفقا للحالة العملية لرب الأسرة - ريف الجمهورية

Table 1-27 : Percentage Distribution of Households by Groups of Annual Household Income, According to Employment Status of H.H. Head - Rural Egypt

Groups of Annual Household Income	الحالة العملية لرب الأسرة Employment Status of H.H. Head									فئات الدخل السنوي للأسرة
	الإجمالي Total	خارج القوى البشرية Outside Manpower	خارج قوة العمل Outside Labour Force	متعطّل لم يسبق له العمل Never Worked Unemployed	متعطّل سبق له العمل Ever Worked Unemployed	يعمل لدى الأسرة بدون أجر Unpaid Family Worker	يعمل لحسابه ولا يستخدم أحد Own Account Worker	صاحب عمل ويديره ويستخدم آخرين Employer	يعمل بأجر نقدي Wage Worker	
-2000	0.0	0.1	0.0	0.0	0.0	0.0	0.0	0.0	0.0	٢٠٠٠-
2000-	0.0	0.0	0.0	0.0	0.0	0.0	0.0	0.0	0.0	-٢٠٠٠
3000-	0.1	0.9	0.3	0.0	0.0	0.0	0.1	0.0	0.0	-٣٠٠٠
4000-	0.4	3.1	0.9	0.0	0.0	0.0	0.3	0.0	0.0	-٤٠٠٠
5000-	0.4	3.2	1.4	0.0	1.9	0.0	0.1	0.0	0.0	-٥٠٠٠
6000-	0.6	4.1	1.4	0.0	0.0	0.0	0.5	0.1	0.1	-٦٠٠٠
7000-	0.7	3.5	2.0	0.0	0.0	0.0	0.5	0.1	0.2	-٧٠٠٠
8000-	1.1	5.1	4.0	0.0	0.0	0.0	1.1	0.1	0.3	-٨٠٠٠
9000-	1.0	4.4	1.9	0.0	0.0	0.0	1.8	0.3	0.5	-٩٠٠٠
10000-	2.6	7.4	5.6	0.0	0.0	0.0	2.7	1.1	1.9	-١٠٠٠٠
11500-	2.9	5.9	5.5	0.0	10.0	14.3	2.3	1.9	2.3	-١١٥٠٠
13000-	5.3	8.0	9.0	19.7	3.7	0.0	6.0	3.5	4.6	-١٣٠٠٠
15000-	7.0	7.4	9.0	0.0	5.8	6.6	8.6	4.6	7.4	-١٥٠٠٠
17000-	11.9	7.8	13.3	23.7	15.9	16.5	16.8	10.1	12.2	-١٧٠٠٠
20000-	19.8	11.1	15.3	0.0	18.0	12.0	20.9	21.9	21.1	-٢٠٠٠٠
25000-	16.4	8.5	11.0	56.6	17.3	24.4	16.8	19.1	17.5	-٢٥٠٠٠
30000-	24.1	15.8	15.7	0.0	27.4	26.1	19.0	29.2	26.1	-٣٠٠٠٠
50000-	4.5	3.1	2.9	0.0	0.0	0.0	2.1	6.3	4.7	-٥٠٠٠٠
75000-	0.7	0.3	0.4	0.0	0.0	0.0	0.3	1.2	0.7	-٧٥٠٠٠
100000+	0.4	0.2	0.5	0.0	0.0	0.0	0.1	0.5	0.5	+١٠٠٠٠٠
Total	100	100	100	100	100	100	100	100	100	الإجمالي
No. of H.H.	8326	659	971	5	34	13	799	2045	3800	عدد الأسر
No. of H.H. Members	38326	2048	3478	14	156	64	3622	10279	18667	عدد الأفراد

جدول ٢٨-١ : التوزيع النسبي للأسر طبقا لفئات الدخل السنوي للأسرة ، وفقا للحالة العملية لرب الأسرة والنوع - جملة الجمهورية

Table 1-28 : Percentage Distribution of Households by Groups of Annual Household Income, According to Employment Status of H.H. Head and Sex - Total Egypt

أ- أرباب الأسر من الذكور									
a - Male H.H. Head									
Groups of Annual Household Income	الحالة العملية لرب الأسرة								
	الإجمالي	خارج القوى البشرية	خارج قوة العمل	متعطّل لم يسبق له العمل	متعطّل سبق له العمل	يعمل لدى الأسرة بدون أجر	يعمل لحسابه ولا يستخدم أحد	صاحب عمل ويديره ويستخدم آخرين	يعمل بأجر نقدي
	Total	Outside Manpower	Outside Labour Force	Never Worked Unemployed	Ever Worked Unemployed	Unpaid Family Worker	Own Account Worker	Employer	Wage Worker
-2000	0.0	0.1	0.0	0.0	0.0	0.0	0.0	0.0	0.0
2000-	0.0	0.0	0.0	0.0	0.0	0.0	0.0	0.0	0.0
3000-	0.0	0.0	0.0	0.0	0.0	0.0	0.0	0.0	0.0
4000-	0.1	0.7	0.0	0.0	0.0	0.0	0.1	0.0	0.0
5000-	0.1	0.2	0.1	0.0	1.9	0.0	0.0	0.0	0.0
6000-	0.1	0.9	0.1	0.0	0.0	0.0	0.1	0.0	0.1
7000-	0.2	0.7	0.3	0.0	0.0	0.0	0.1	0.0	0.1
8000-	0.4	2.0	0.9	0.0	0.0	0.0	0.4	0.1	0.2
9000-	0.5	2.5	0.7	0.0	0.0	0.0	0.7	0.2	0.4
10000-	1.5	3.7	1.4	0.0	0.0	0.0	1.5	0.8	1.4
11500-	2.1	3.1	2.6	21.7	6.3	0.0	2.8	1.4	1.9
13000-	4.0	7.6	4.9	14.5	5.4	0.0	4.7	2.4	3.8
15000-	5.5	7.4	5.8	0.0	1.7	0.0	6.3	3.5	5.9
17000-	10.3	9.2	8.7	26.3	11.3	0.0	13.3	8.5	10.8
20000-	18.9	14.3	14.4	0.0	18.2	9.4	19.6	19.8	19.6
25000-	17.1	12.5	15.8	27.5	18.6	16.0	19.7	18.3	16.9
30000-	28.3	22.0	29.2	0.0	30.0	52.7	25.5	31.7	28.3
50000-	7.6	9.4	10.6	0.0	4.8	0.0	4.4	8.3	7.3
75000-	1.7	1.2	2.3	0.0	0.0	0.0	0.4	2.5	1.6
100000+	1.7	2.4	2.2	10.0	1.8	21.8	0.4	2.3	1.5
Total	100	100	100	100	100	100	100	100	100
No. of H.H.	12370	934	714	7	88	6	1239	2636	6745
No. of H.H. Members	57025	3070	2837	21	408	40	5690	13107	31850

(تابع) جدول ٢٨-١ : التوزيع النسبي للأسر طبقا لفئات الدخل السنوي للأسرة ، وفقا للحالة العملية لرب الأسرة والنوع - جملة الجمهورية

(Cont.) Table 1-28 : Percentage Distribution of Households by Groups of Annual Household Income, According to Employment Status of H.H. Head and Sex - Total Egypt

ب- أرباب الأسر من الإناث										b - Female H.H. Head	
فئات الدخل السنوي للأسرة	الحالة العملية لرب الأسرة									الإجمالي	Total
	يعمل بأجر نقدي	صاحب عمل ويديره الآخرين	يعمل لحسابه ولا يستخدم أحد	يعمل لدى الأسرة بدون أجر	متعطّل سبق له العمل	متعطّل لم يسبق له العمل	خارج قوة العمل	خارج القوى البشرية	الإجمالي		
Wage Worker	Employer	Own Account Worker	Unpaid Family Worker	Ever Worked Unemployed	Never Worked Unemployed	Outside Labour Force	Outside Manpower				
-2000	0.0	0.0	0.0	0.0	0.0	0.0	0.0	0.0	0.0	0.0	0.0
2000-	0.0	0.0	0.0	0.0	0.0	0.0	0.0	0.0	0.0	0.0	0.0
3000-	0.0	0.0	0.9	0.0	0.0	0.2	1.3	0.5	0.0	0.0	0.0
4000-	0.0	0.0	1.1	0.0	0.0	14.3	3.1	1.3	0.0	0.0	0.0
5000-	0.0	0.0	0.4	0.0	0.0	0.0	3.8	1.6	0.0	0.0	0.0
6000-	0.0	0.0	1.3	0.0	0.0	0.0	4.6	2.0	0.0	0.0	0.0
7000-	1.4	0.6	1.2	0.0	0.0	19.4	4.8	2.7	0.0	0.0	0.0
8000-	0.5	0.0	3.1	0.0	0.0	0.0	5.1	3.4	0.0	0.0	0.0
9000-	0.8	0.0	3.4	0.0	0.0	0.0	3.7	2.4	0.0	0.0	0.0
10000-	1.1	2.8	5.6	0.0	0.0	0.0	8.0	5.7	0.0	0.0	0.0
11500-	1.3	2.0	3.6	20.9	0.0	0.0	7.9	5.0	0.0	0.0	0.0
13000-	5.9	10.2	8.0	0.0	0.0	18.4	9.3	8.4	0.0	0.0	0.0
15000-	6.1	9.2	9.3	9.7	33.8	0.0	6.2	7.8	0.0	0.0	0.0
17000-	6.9	15.5	15.2	24.1	0.0	0.0	9.0	11.7	0.0	0.0	0.0
20000-	11.9	12.0	23.8	10.8	35.3	0.0	10.7	14.3	0.0	0.0	0.0
25000-	12.9	16.7	10.5	24.2	0.0	17.4	7.5	10.6	0.0	0.0	0.0
30000-	34.2	25.4	11.4	0.0	30.9	0.0	11.4	16.9	0.0	0.0	0.0
50000-	13.1	4.4	1.2	10.3	0.0	30.5	2.0	4.2	0.0	0.0	0.0
75000-	2.5	0.0	0.0	0.0	0.0	0.0	1.1	0.8	0.0	0.0	0.0
100000+	1.3	1.2	0.0	0.0	0.0	0.0	0.6	0.7	0.0	0.0	0.0
الإجمالي	100	100	100	100	100	100	100	100	100	100	100
عدد الأسر	293	149	244	9	3	5	646	2687	No. of H.H.		
عدد الأفراد	937	592	831	38	16	9	1439	8144	No. of H.H. Members		

جدول ١-٢٩ : التوزيع النسبي للأسر طبقا لفئات الدخل السنوي للأسرة ، وفقا للمهنة الرئيسية لرب الأسرة - جملة الجمهورية

Table 1-29 : Percentage Distribution of Households by Groups of Annual Household Income, According to Main Occupation of H.H. Head - Total Egypt

Groups of Annual Household Income	المهنة الرئيسية لرب الأسرة Main Occupation of H.H. Head											فئات الدخل السنوي للأسرة
	الإجمالي Total	أفراد لا ينطبق عليهم بيان المهنة N/A	عمال المهن العادية Elementary occupations	عمال تشغيل المصانع ومشغلو الماكينات وعمال تجميع مكونات الإنتاج Plant and machine operators and assemblers	الحرفيون ومن البيهم Craft and related trades workers	المزارعون وعمال الزراعة والعمالون بالصيد المتخصصين Skilled agricultural and fishery workers	العاملون في الخدمات ومحلات البيع Service workers and shop and market sales workers	القائمون بالأعمال الكتابية ومن البيهم Clerks	الفنيون ومساعدو الاختصاصيين Technicians and associate, Professionals	الأخصائيون (أصحاب المهن العلمية) Professionals	رجال التشريع وكبار المسؤولين والمديرون Legislators, Senior officials and managers	
-2000	0.0	0.0	0.0	0.0	0.0	0.0	0.0	0.0	0.0	0.0	0.0	٢٠٠٠-
2000-	0.0	0.0	0.0	0.0	0.0	0.0	0.0	0.0	0.0	0.0	0.0	-٢٠٠٠
3000-	0.1	0.3	0.1	0.0	0.0	0.0	0.1	0.3	0.0	0.0	0.0	-٣٠٠٠
4000-	0.3	1.0	0.0	0.1	0.1	0.0	0.0	0.0	0.0	0.1	0.0	-٤٠٠٠
5000-	0.3	1.3	0.1	0.0	0.1	0.1	0.1	0.0	0.1	0.0	0.0	-٥٠٠٠
6000-	0.5	1.6	0.1	0.0	0.1	0.2	0.2	0.0	0.0	0.0	0.0	-٦٠٠٠
7000-	0.6	2.0	0.4	0.0	0.1	0.3	0.4	0.0	0.2	0.1	0.0	-٧٠٠٠
8000-	0.9	3.0	0.6	0.2	0.1	0.6	0.4	0.0	0.1	0.0	0.1	-٨٠٠٠
9000-	0.9	2.3	0.7	0.2	0.6	0.9	0.6	0.0	0.0	0.1	0.1	-٩٠٠٠
10000-	2.2	4.8	1.9	0.8	2.8	2.2	1.6	0.4	0.2	0.1	0.4	-١٠٠٠٠
11500-	2.6	4.6	3.8	1.5	2.6	3.1	2.1	0.9	0.4	0.3	1.0	-١١٥٠٠
13000-	4.8	7.7	6.1	4.3	5.5	5.2	5.2	1.9	1.0	1.0	1.3	-١٣٠٠٠
15000-	5.9	7.2	7.4	5.5	8.0	7.2	7.3	3.5	3.7	1.2	2.2	-١٥٠٠٠
17000-	10.6	10.5	12.9	13.3	15.0	13.3	12.0	7.1	6.6	4.3	4.9	-١٧٠٠٠
20000-	18.1	13.9	20.7	20.8	26.7	21.8	23.6	15.7	16.0	10.5	12.7	-٢٠٠٠٠
25000-	15.9	11.7	19.7	19.6	17.0	16.7	18.9	17.8	18.1	14.5	15.7	-٢٥٠٠٠
30000-	26.3	19.2	22.3	29.1	19.1	23.1	22.1	39.7	38.2	42.7	35.6	-٣٠٠٠٠
50000-	7.0	6.3	2.6	4.1	1.8	4.3	4.3	10.9	10.8	16.3	15.6	-٥٠٠٠٠
75000-	1.5	1.2	0.5	0.3	0.4	0.8	0.5	1.2	2.7	4.4	4.5	-٧٥٠٠٠
100000+	1.5	1.4	0.1	0.2	0.0	0.3	0.6	0.6	2.0	4.3	5.8	+١٠٠٠٠٠
Total	100	100	100	100	100	100	100	100	100	100	100	الإجمالي
No. of H.H.	15057	3644	1008	1201	1651	2528	1029	288	1129	1304	1275	عدد الأسر
No. of H.H. Members	65169	11659	4774	5569	7743	12371	4528	1337	5223	6010	5955	عدد الأفراد

جدول ٣٠-١ : التوزيع النسبي للأسر طبقا لفئات الدخل السنوي للأسرة ، وفقا للمهنة الرئيسية لرب الأسرة - حضر الجمهورية

Table 1-30 : Percentage Distribution of Households by Groups of Annual Household Income, According to Main Occupation of H.H. Head - Urban Egypt

Groups of Annual Household Income	المهنة الرئيسية لرب الأسرة Main Occupation of H .H. Head											فئات الدخل السنوي للأسرة
	الإجمالي Total	أفراد لا ينطبق عليهم بيان المهنة N/A	عمال المهن العادية Elementary occupations	عمال تشغيل المصانع ومشغلو الماكينات وعمال تجميع مكونات الإنتاج Plant and machine operators and assemblers	الحرفيون ومن اليهم Craft and related trades workers	المزارعون وعمال الزراعة والعمالون بالصيد المتخصصين Skilled agricultural and fishery workers	العاملون في الخدمات ومحلات البيع Service workers and shop and market sales workers	القائمون بالأعمال الكتابية ومن اليهم Clerks	الفنيون ومساعدو الاختصاصيين Technicians and associate, Professionals	الأخصائيون (أصحاب المهن العلمية) Professionals	رجال التشريع وكبار المسؤولين والمديرون Legislators, Senior officials and managers	
-2000	0.0	0.0	0.0	0.0	0.0	0.0	0.0	0.0	0.0	0.0	0.0	٢٠٠٠-
2000-	0.0	0.0	0.0	0.0	0.0	0.0	0.0	0.0	0.0	0.0	0.0	-٢٠٠٠
3000-	0.1	0.1	0.2	0.0	0.0	0.0	0.2	0.0	0.0	0.0	0.0	-٣٠٠٠
4000-	0.1	0.4	0.0	0.0	0.2	0.0	0.0	0.0	0.0	0.0	0.0	-٤٠٠٠
5000-	0.2	0.6	0.0	0.0	0.1	0.0	0.3	0.0	0.2	0.0	0.0	-٥٠٠٠
6000-	0.3	1.0	0.2	0.0	0.1	0.0	0.0	0.0	0.0	0.0	0.0	-٦٠٠٠
7000-	0.6	1.6	0.2	0.0	0.1	0.0	0.6	0.0	0.3	0.0	0.0	-٧٠٠٠
8000-	0.7	1.8	0.8	0.0	0.2	0.6	0.2	0.0	0.2	0.0	0.0	-٨٠٠٠
9000-	0.7	1.8	0.7	0.2	0.1	0.3	0.4	0.0	0.0	0.2	0.0	-٩٠٠٠
10000-	1.7	3.6	1.6	0.7	1.9	2.4	1.7	0.0	0.3	0.0	0.3	-١٠٠٠٠
11500-	2.2	3.7	4.9	1.9	2.2	1.7	2.8	0.9	0.0	0.1	0.8	-١١٥٠٠
13000-	4.1	7.0	7.0	3.8	4.4	3.1	4.9	2.3	1.0	0.9	0.8	-١٣٠٠٠
15000-	4.5	6.3	8.3	4.0	5.6	6.5	6.6	2.7	1.9	0.4	1.7	-١٥٠٠٠
17000-	8.9	10.0	14.5	10.7	13.9	15.2	9.4	6.3	5.1	2.7	3.8	-١٧٠٠٠
20000-	16.1	14.2	20.0	19.8	24.9	20.7	22.8	13.8	13.1	8.2	11.5	-٢٠٠٠٠
25000-	15.4	12.9	18.8	19.0	19.9	16.5	19.4	15.4	16.9	11.0	12.8	-٢٥٠٠٠
30000-	29.0	22.1	19.9	33.1	23.2	23.7	22.5	38.3	39.5	44.1	35.6	-٣٠٠٠٠
50000-	10.1	9.0	2.3	6.1	2.5	7.9	6.3	17.7	13.9	19.5	17.9	-٥٠٠٠٠
75000-	2.5	1.8	0.0	0.3	0.7	0.8	0.9	2.6	4.3	6.3	6.1	-٧٥٠٠٠
100000+	2.8	2.3	0.3	0.3	0.0	0.4	1.1	0.0	3.3	6.6	8.7	+١٠٠٠٠٠
Total	100	100	100	100	100	100	100	100	100	100	100	الإجمالي
No. of H.H.	6731	2009	437	600	779	200	471	134	618	734	749	عدد الأسر
No. of H.H. Members	26842	6120	1896	2665	3517	985	1934	567	2684	3175	3299	عدد الأفراد

جدول ٣١-١ : التوزيع النسبي للأسر طبقا لفئات الدخل السنوي للأسرة ، وفقا للمهنة الرئيسية لرب الأسرة - ريف الجمهورية

Table 1-31 : Percentage Distribution of Households by Groups of Annual Household Income, According to Main Occupation of H.H. Head - Rural Egypt

Groups of Annual Household Income	المهنة الرئيسية لرب الأسرة Main Occupation of H .H. Head											فئات الدخل السنوي للأسرة
	الإجمالي Total	أفراد لا ينطبق عليهم بيان المهنة N/A	عمال المهن العادية Elementary occupations	عمال تشغيل المصانع ومشغلو الماكينات وعمال تجميع مكونات الانتاج Plant and machine operators and assemblers	الحرفيون ومن اليهم Craft and related trades workers	المزارعون وعمال الزراعة والعمالون بالصيد المتخصصين Skilled agricultural and fishery workers	العاملون في الخدمات ومحلات البيع Service workers and shop and market sales workers	القائمون بالأعمال الكتابية ومن اليهم Clerks	الفنيون ومساعدو الاختصاصيون Technicians and associate, Professionals	الأخصائيون (أصحاب المهن العلمية) Professionals	رجال التشريع وكبار المسؤولين والمديرون Legislators, Senior officials and managers	
-2000	0.0	0.0	0.0	0.0	0.0	0.0	0.0	0.0	0.0	0.0	0.0	٢٠٠٠-
2000-	0.0	0.0	0.0	0.0	0.0	0.0	0.0	0.0	0.0	0.0	0.0	-٢٠٠٠
3000-	0.1	0.5	0.0	0.0	0.0	0.0	0.0	0.6	0.0	0.0	0.0	-٣٠٠٠
4000-	0.4	1.8	0.0	0.2	0.0	0.0	0.0	0.0	0.0	0.1	0.0	-٤٠٠٠
5000-	0.4	2.1	0.2	0.0	0.0	0.1	0.0	0.0	0.0	0.0	0.0	-٥٠٠٠
6000-	0.6	2.5	0.0	0.0	0.0	0.2	0.4	0.0	0.0	0.0	0.0	-٦٠٠٠
7000-	0.7	2.6	0.5	0.0	0.2	0.3	0.3	0.0	0.0	0.2	0.0	-٧٠٠٠
8000-	1.1	4.4	0.3	0.3	0.1	0.6	0.6	0.0	0.0	0.0	0.3	-٨٠٠٠
9000-	1.0	2.9	0.7	0.2	1.0	0.9	0.8	0.0	0.0	0.0	0.2	-٩٠٠٠
10000-	2.6	6.3	2.1	0.9	3.6	2.2	1.6	0.7	0.2	0.2	0.6	-١٠٠٠٠
11500-	2.9	5.6	2.9	1.1	3.0	3.2	1.5	0.8	0.9	0.7	1.4	-١١٥٠٠
13000-	5.3	8.6	5.5	4.8	6.5	5.4	5.4	1.6	0.9	1.2	1.9	-١٣٠٠٠
15000-	7.0	8.4	6.7	7.0	10.1	7.3	7.8	4.2	5.8	2.4	2.8	-١٥٠٠٠
17000-	11.9	11.1	11.6	15.9	16.0	13.1	14.2	7.7	8.3	6.3	6.6	-١٧٠٠٠
20000-	19.8	13.6	21.3	21.8	28.3	21.9	24.3	17.3	19.4	13.4	14.5	-٢٠٠٠٠
25000-	16.4	10.1	20.4	20.2	14.4	16.7	18.4	19.9	19.5	19.0	19.9	-٢٥٠٠٠
30000-	24.1	15.7	24.2	25.1	15.4	23.1	21.7	40.9	36.6	41.0	35.7	-٣٠٠٠٠
50000-	4.5	2.9	2.8	2.0	1.2	4.0	2.5	5.1	7.0	12.1	12.4	-٥٠٠٠٠
75000-	0.7	0.4	0.9	0.2	0.1	0.8	0.2	0.0	0.8	2.0	2.1	-٧٥٠٠٠
100000+	0.4	0.4	0.0	0.1	0.0	0.3	0.2	1.2	0.5	1.4	1.7	+١٠٠٠٠٠
Total	100	100	100	100	100	100	100	100	100	100	100	الإجمالي
No. of H.H.	8326	1636	570	601	872	2329	558	155	511	570	526	عدد الأسر
No. of H.H. Members	38326	5540	2878	2903	4227	11387	2593	770	2538	2834	2656	عدد الأفراد

جدول ٣٢-١ : التوزيع النسبي للأسر طبقا لفئات الدخل السنوي للأسرة ، وفقا للمهنة الرئيسية لرب الأسرة والنوع - جملة الجمهورية

Table 1-32 : Percentage Distribution of Households by Groups of Annual Household Income, According to Main Occupation of H.H. Head and Sex - Total Egypt

أ - أرباب الأسر من الذكور												
a - Male H.H. Head	المهنة الرئيسية لرب الأسرة											
	Main Occupation of H .H. Head											
	الإجمالي	أفراد لاينطبق عليهم بيان المهنة	عمال المهن العادية	عمال تشغيل المصانع ومشغلوا الماكينات وعمال تجميع مكونات الانتاج	الحرفيون ومن اليهم	المزارعون وعمال الزراعة والعمالون بالصيد المتخصصين	العمالون في الخدمات ومحلات البيع	القائمون بالأعمال الكتابية ومن اليهم	الفنيون ومساعدو الاختصاصيون	الأخصائيون (أصحاب المهن العلمية)	رجال التشريع وكبار المسئولين والمديرون	
Groups of Annual Household Income	Total	N/A	Elementary occupations	Plant and machine operators and assemblers	Craft and related trades workers	Skilled agricultural and fishery workers	Service workers and shop and market sales workers	Clerks	Technicians and associate, Professionals	Professionals	Legislators, Senior officials and managers	فئات الدخل السنوي للأسرة
-2000	0.0	0.0	0.0	0.0	0.0	0.0	0.0	0.0	0.0	0.0	0.0	٢٠٠٠-
2000-	0.0	0.0	0.0	0.0	0.0	0.0	0.0	0.0	0.0	0.0	0.0	-٢٠٠٠
3000-	0.0	0.0	0.1	0.0	0.0	0.0	0.0	0.3	0.0	0.0	0.0	-٣٠٠٠
4000-	0.1	0.4	0.0	0.0	0.1	0.0	0.0	0.0	0.0	0.0	0.0	-٤٠٠٠
5000-	0.1	0.2	0.0	0.0	0.1	0.1	0.1	0.0	0.1	0.0	0.0	-٥٠٠٠
6000-	0.1	0.6	0.1	0.0	0.1	0.1	0.1	0.0	0.0	0.0	0.0	-٦٠٠٠
7000-	0.2	0.6	0.2	0.0	0.1	0.1	0.5	0.0	0.2	0.0	0.0	-٧٠٠٠
8000-	0.4	1.5	0.5	0.1	0.1	0.6	0.0	0.0	0.1	0.0	0.0	-٨٠٠٠
9000-	0.5	1.7	0.7	0.2	0.5	0.6	0.5	0.0	0.0	0.1	0.1	-٩٠٠٠
10000-	1.5	2.7	1.9	0.8	2.8	2.0	1.1	0.4	0.2	0.1	0.3	-١٠٠٠٠
11500-	2.1	3.0	3.9	1.5	2.6	3.2	1.9	0.9	0.5	0.3	0.7	-١١٥٠٠
13000-	4.0	6.4	5.7	4.3	5.5	4.7	4.6	1.7	0.9	0.9	1.1	-١٣٠٠٠
15000-	5.5	6.7	7.2	5.5	8.1	6.8	6.8	3.4	3.7	1.3	1.9	-١٥٠٠٠
17000-	10.3	9.1	12.7	13.2	15.1	12.9	12.1	7.2	6.8	4.3	4.6	-١٧٠٠٠
20000-	18.9	14.3	21.0	20.7	26.5	22.4	24.1	15.9	16.4	10.2	12.9	-٢٠٠٠٠
25000-	17.1	14.0	20.4	19.8	17.0	17.0	19.7	18.6	18.3	14.2	16.1	-٢٥٠٠٠
30000-	28.3	25.0	22.5	29.2	19.1	24.0	22.8	40.1	37.5	43.3	35.9	-٣٠٠٠٠
50000-	7.6	9.8	2.5	4.1	1.8	4.5	4.5	10.2	10.6	16.2	15.9	-٥٠٠٠٠
75000-	1.7	1.7	0.5	0.3	0.4	0.9	0.5	0.6	2.7	4.7	4.6	-٧٥٠٠٠
100000+	1.7	2.3	0.1	0.2	0.0	0.3	0.6	0.7	2.2	4.4	6.0	+١٠٠٠٠٠
Total	100	100	100	100	100	100	100	100	100	100	100	الإجمالي
No. of H.H.	12370	1655	950	1191	1634	2240	955	271	1055	1219	1200	عدد الأسر
No. of H.H. Members	57025	5929	4562	5532	7669	11286	4298	1281	4980	5741	5746	عدد الأفراد

(تابع) جدول ١-٣٢ : التوزيع النسبي للأسر طبقا لفئات الدخل السنوي للأسرة ، وفقا للمهنة الرئيسية لرب الأسرة والنوع - جملة الجمهورية

(Cont.) Table1-32 : Percentage Distribution of Households by Groups of Annual Household Income, According to Main Occupation of H.H. Head and Sex - Total Egypt

ب- أرباب الأسر من الإناث											
b - Female H.H. Head											
Groups of Annual Household Income	Main Occupation of H .H. Head					المهنة الرئيسية لرب الأسرة					
	الإجمالي	أفراد لا ينطبق عليهم بيان المهنة	عمال المهن العادية	عمال تشغيل المصانع ومشغلو الماكينات وعمال تجميع مكونات الانتاج	الحرفيون ومن اليهم	المزارعون وعمال الزراعة والعمالون بالصيد المتخصصين	العاملون في الخدمات ومحلات البيع	القائمون بالأعمال الكتابية ومن اليهم	الفنيون ومساعدو الاختصاصيون	الأخصائيون (أصحاب المهن العلمية)	رجال التشريع وكبار المسؤولين والمديرون
	Total	N/A	Elementary occupations	Plant and machine operators and assemblers	Craft and related trades workers	Skilled agricultural and fishery workers	Service workers and shop and market sales workers	Clerks	Technicians and associate, professionals	Professionals	Legislators, Senior officials and managers
-2000	0.0	0.0	0.0	0.0	0.0	0.0	0.0	0.0	0.0	0.0	0.0
2000-	0.0	0.0	0.0	0.0	0.0	0.0	0.0	0.0	0.0	0.0	0.0
3000-	0.5	0.6	0.0	0.0	0.0	0.4	1.3	0.0	0.0	0.0	0.0
4000-	1.3	1.6	0.0	9.1	0.0	0.3	0.0	0.0	0.0	1.0	0.0
5000-	1.6	2.2	1.6	0.0	0.0	0.0	0.0	0.0	0.0	0.0	0.0
6000-	2.0	2.5	0.0	0.0	0.0	0.7	1.8	0.0	0.0	0.0	0.0
7000-	2.7	3.3	3.6	0.0	0.0	1.7	0.0	0.0	0.0	1.2	0.0
8000-	3.4	4.2	1.6	9.8	0.0	0.6	5.7	0.0	0.0	0.0	2.0
9000-	2.4	2.7	0.0	0.0	6.4	2.9	1.8	0.0	0.0	0.0	0.0
10000-	5.7	6.6	1.7	0.0	5.6	3.4	9.1	0.0	0.7	0.0	2.9
11500-	5.0	5.9	2.0	0.0	0.0	2.5	5.3	0.0	0.0	0.6	5.9
13000-	8.4	8.8	13.1	11.7	4.5	9.3	12.5	4.9	1.1	2.6	3.4
15000-	7.8	7.7	10.5	0.0	0.0	10.8	13.2	5.6	4.0	0.0	6.9
17000-	11.7	11.6	15.8	24.4	5.8	16.6	10.5	4.1	4.1	4.1	9.6
20000-	14.3	13.6	17.1	32.6	49.4	17.0	17.5	11.8	10.6	15.0	9.4
25000-	10.6	9.7	9.2	0.0	11.2	14.3	8.1	5.7	15.0	19.7	10.0
30000-	16.9	14.4	19.5	12.4	17.1	16.7	11.8	33.4	48.5	33.9	32.0
50000-	4.2	3.3	4.2	0.0	0.0	2.9	1.3	23.0	13.1	17.4	11.2
75000-	0.8	0.7	0.0	0.0	0.0	0.0	0.0	11.6	2.8	1.2	3.1
100000+	0.7	0.6	0.0	0.0	0.0	0.0	0.0	0.0	0.0	3.4	3.6
Total	100	100	100	100	100	100	100	100	100	100	100
No. of H.H.	2687	1989	58	10	17	288	74	17	75	85	75
No. of H.H.Members	8144	5731	212	36	74	1086	229	56	242	269	209

جدول ٣٣-١ : التوزيع النسبي لأسر العينة طبقاً لفئات الدخل السنوي للأسرة ، وفقاً للنشاط الإقتصادي الرئيسي لرب الأسرة - جملة الجمهورية

Table 1-33 : Percentage Distribution of Households by Groups of Annual Household Income, According to Main Economic Activity of H.H. Head - Total Egypt

Groups of Annual Household Income	Main Economic Activity of H.H. Head النشاط الإقتصادي الرئيسي لرب الأسرة																							فئات الدخل السنوي للأسرة
	الإجمالي	لا ينطبق	ش	ر	ق	ص	ف	ع	س	ن	م	ل	ك	ى	ط	ح	ز	و	هـ	د	جـ	ب	أ	
	Total	N/A	U	T	S	R	Q	P	O	N	M	L	K	J	I	H	G	F	E	D	C	B	A	
-2000	0.0	0.0	0.0	0.0	0.0	0.0	0.0	0.0	0.0	0.0	0.0	0.0	0.0	0.0	0.0	0.0	0.0	0.0	0.0	0.0	0.0	0.0	0.0	٢٠٠٠-
2000-	0.0	0.0	0.0	0.0	0.0	0.0	0.0	0.0	0.0	0.0	0.0	0.0	0.0	0.0	0.0	0.0	0.0	0.0	0.0	0.0	0.0	0.0	0.0	-٢٠٠٠
3000-	0.1	0.3	0.0	0.0	0.0	0.0	0.0	0.0	0.0	0.8	0.0	0.0	0.0	0.0	0.0	0.0	0.1	0.0	0.0	0.0	0.0	0.0	0.1	-٣٠٠٠
4000-	0.3	1.0	0.0	0.0	0.0	0.0	0.0	0.1	0.0	0.0	0.0	0.0	0.0	0.0	0.0	0.0	0.0	0.0	0.0	0.0	0.2	0.0	0.0	-٤٠٠٠
5000-	0.3	1.3	0.0	0.0	0.0	0.0	0.0	0.0	0.1	0.0	0.0	0.0	0.0	0.0	0.0	0.0	0.1	0.0	0.0	0.0	0.1	0.0	0.1	-٥٠٠٠
6000-	0.5	1.6	0.0	0.0	0.0	0.0	0.0	0.0	0.1	0.0	0.0	0.0	0.0	0.0	0.4	0.0	0.1	0.1	0.0	0.0	0.0	0.0	0.2	-٦٠٠٠
7000-	0.6	2.0	0.0	1.2	0.3	0.0	0.4	0.2	0.0	1.3	0.0	0.0	0.0	0.0	0.6	0.0	0.2	0.2	0.0	0.0	0.1	0.0	0.3	-٧٠٠٠
8000-	0.9	3.0	0.0	0.7	0.0	0.0	0.4	0.0	0.1	1.0	0.0	0.0	0.0	0.0	0.0	0.0	0.5	0.2	0.0	0.0	0.2	0.0	0.6	-٨٠٠٠
9000-	0.9	2.3	0.0	0.0	1.1	0.0	0.0	0.0	0.0	0.0	0.7	0.0	0.0	0.0	1.1	0.0	0.5	0.7	0.0	0.0	0.3	0.0	0.9	-٩٠٠٠
10000-	2.2	4.8	0.0	4.3	1.2	1.5	0.2	0.2	0.3	0.9	0.7	0.0	0.0	0.0	1.6	0.6	1.6	2.6	0.8	1.2	1.4	0.0	2.1	-١٠٠٠٠
11500-	2.6	4.6	0.0	3.0	2.1	1.9	0.0	0.6	0.5	3.6	0.0	0.0	0.0	0.0	2.2	1.9	2.4	2.6	2.5	0.0	2.0	0.0	3.1	-١١٥٠٠
13000-	4.8	7.7	0.0	9.7	3.2	6.3	1.4	1.4	2.3	3.1	0.7	0.0	0.5	1.2	2.8	4.5	4.5	5.6	1.0	1.2	3.4	2.7	5.1	-١٣٠٠٠
15000-	5.9	7.2	0.0	23.3	4.4	7.8	4.6	2.3	2.6	4.7	1.9	0.0	3.1	2.7	7.4	4.8	5.9	8.8	1.6	0.7	5.0	0.0	7.1	-١٥٠٠٠
17000-	10.6	10.5	0.0	20.3	13.8	7.2	10.8	4.6	6.5	13.1	4.3	7.8	0.0	4.1	10.4	12.7	9.1	14.1	11.6	3.2	11.8	2.1	13.3	-١٧٠٠٠
20000-	18.1	13.9	100.0	9.9	24.2	13.4	14.2	12.7	15.7	14.7	7.3	10.6	12.3	17.8	22.3	20.2	18.5	22.9	20.6	12.4	23.2	18.7	22.0	-٢٠٠٠٠
25000-	15.9	11.7	0.0	14.8	19.9	18.8	15.7	17.6	17.5	14.3	16.0	23.3	10.9	18.2	17.3	19.0	17.4	15.9	19.5	14.1	18.6	15.5	16.7	-٢٥٠٠٠
30000-	26.3	19.2	0.0	9.9	24.0	28.3	28.8	43.9	37.3	32.0	38.3	42.7	27.4	38.4	26.4	29.2	26.3	22.1	32.2	39.6	26.2	38.7	23.3	-٣٠٠٠٠
50000-	7.0	6.3	0.0	3.0	4.9	6.1	11.7	12.6	11.9	6.0	15.6	8.3	24.6	11.1	5.7	5.6	8.2	2.9	9.2	23.0	4.9	15.8	4.3	-٥٠٠٠٠
75000-	1.5	1.2	0.0	0.0	0.8	4.3	2.8	2.6	2.6	1.0	7.9	0.0	9.2	1.3	1.3	0.9	1.9	0.7	1.0	3.7	1.5	6.6	0.8	-٧٥٠٠٠
100000+	1.5	1.4	0.0	0.0	0.0	4.5	8.9	1.2	2.5	3.4	6.6	7.2	11.9	5.1	0.5	0.6	2.6	0.6	0.0	0.8	1.3	0.0	0.3	+١٠٠٠٠٠
Total	100	100	100	100	100	100	100	100	100	100	100	100	100	100	100	100	100	100	100	100	100	100	100	الإجمالي
No. of H.H.	15057	3644	1	86	320	50	226	952	1242	131	163	13	78	83	258	943	1428	1154	101	126	1425	39	2594	عدد الأسر
No. of H.H. Members	65169	11659	4	354	1563	222	1004	4544	5954	588	724	58	349	361	1174	4429	6341	5463	488	603	6411	183	12693	عدد الأفراد

Table 1-34 : Percentage Distribution of Households by Groups of Annual Household Income, According to Main Economic Activity of H.H. Head - Urban Egypt

Groups of Annual Household Income	Main Economic Activity of H .H. Head النشاط الإقتصادي الرئيسي لرب الأسرة																							فئات الدخل السنوي للأسرة
	الإجمالي	لا ينطبق	ش	ر	ق	ص	ف	ع	س	ن	م	ل	ك	ى	ط	ح	ز	و	هـ	د	جـ	ب	أ	
	Total	N/A	U	T	S	R	Q	P	O	N	M	L	K	J	I	H	G	F	E	D	C	B	A	
-2000	0.0	0.0	0.0	0.0	0.0	0.0	0.0	0.0	0.0	0.0	0.0	0.0	0.0	0.0	0.0	0.0	0.0	0.0	0.0	0.0	0.0	0.0	0.0	٢٠٠٠-
2000-	0.0	0.0	0.0	0.0	0.0	0.0	0.0	0.0	0.0	0.0	0.0	0.0	0.0	0.0	0.0	0.0	0.0	0.0	0.0	0.0	0.0	0.0	0.0	-٢٠٠٠
3000-	0.1	0.1	0.0	0.0	0.0	0.0	0.0	0.0	0.0	1.2	0.0	0.0	0.0	0.0	0.0	0.0	0.1	0.0	0.0	0.0	0.0	0.0	0.0	-٣٠٠٠
4000-	0.1	0.4	0.0	0.0	0.0	0.0	0.0	0.0	0.0	0.0	0.0	0.0	0.0	0.0	0.0	0.0	0.0	0.0	0.0	0.0	0.2	0.0	0.0	-٤٠٠٠
5000-	0.2	0.6	0.0	0.0	0.0	0.0	0.0	0.0	0.2	0.0	0.0	0.0	0.0	0.0	0.0	0.0	0.1	0.0	0.0	0.0	0.1	0.0	0.0	-٥٠٠٠
6000-	0.3	1.0	0.0	0.0	0.0	0.0	0.0	0.0	0.2	0.0	0.0	0.0	0.0	0.0	0.0	0.0	0.0	0.2	0.0	0.0	0.0	0.0	0.0	-٦٠٠٠
7000-	0.6	1.6	0.0	1.5	0.0	0.0	0.0	0.0	0.0	2.0	0.0	0.0	0.0	0.0	0.4	0.0	0.2	0.0	0.0	0.0	0.1	0.0	0.0	-٧٠٠٠
8000-	0.7	1.8	0.0	0.8	0.0	0.0	0.7	0.0	0.3	1.4	0.0	0.0	0.0	0.0	0.0	0.0	0.2	0.2	0.0	0.0	0.0	0.0	0.6	-٨٠٠٠
9000-	0.7	1.8	0.0	0.0	1.1	0.0	0.0	0.0	0.0	0.0	1.0	0.0	0.0	0.0	1.3	0.0	0.1	0.4	0.0	0.0	0.1	0.0	0.3	-٩٠٠٠
10000-	1.7	3.6	0.0	1.2	3.4	3.0	0.4	0.0	0.2	1.4	0.9	0.0	0.0	0.0	1.5	0.3	1.1	1.1	1.5	1.3	1.0	0.0	2.2	-١٠٠٠٠
11500-	2.2	3.7	0.0	3.8	0.9	0.0	0.0	0.9	0.1	4.0	0.0	0.0	0.0	0.0	3.0	2.6	2.3	2.3	0.0	0.0	1.6	0.0	1.5	-١١٥٠٠
13000-	4.1	7.0	0.0	9.5	4.7	3.7	1.2	1.3	2.2	3.4	0.9	0.0	0.7	0.0	2.1	4.3	3.7	4.0	2.0	0.0	2.8	0.0	2.8	-١٣٠٠٠
15000-	4.5	6.3	0.0	25.3	3.8	7.4	2.1	1.1	1.0	2.4	1.7	0.0	0.0	0.0	6.0	3.2	5.3	5.2	2.0	0.0	3.8	0.0	5.9	-١٥٠٠٠
17000-	8.9	10.0	0.0	25.8	15.1	4.1	10.6	2.2	5.2	7.6	3.4	0.0	0.0	4.6	8.5	10.6	7.5	12.2	9.6	0.0	9.7	3.7	13.7	-١٧٠٠٠
20000-	16.1	14.2	100.0	9.0	23.0	4.6	11.7	11.5	12.5	14.8	4.4	14.2	12.4	13.4	22.8	18.6	16.6	20.8	14.6	8.5	21.3	9.0	23.1	-٢٠٠٠٠
25000-	15.4	12.9	0.0	10.6	20.1	27.9	13.2	14.2	13.2	15.9	16.1	31.1	13.5	18.4	17.4	17.2	17.1	16.3	23.8	14.1	18.8	5.3	16.5	-٢٥٠٠٠
30000-	29.0	22.1	0.0	9.9	20.8	28.8	31.2	47.4	37.2	31.2	37.2	45.0	26.0	44.3	27.0	32.2	28.0	30.3	34.3	39.4	28.9	47.0	25.1	-٣٠٠٠٠
50000-	10.1	9.0	0.0	2.6	5.5	7.2	13.6	15.0	17.9	8.0	16.2	0.0	23.4	11.9	6.7	8.8	10.7	4.5	10.1	31.6	7.1	23.5	7.2	-٥٠٠٠٠
75000-	2.5	1.8	0.0	0.0	1.6	4.6	3.9	4.4	5.3	1.5	9.3	0.0	9.0	1.8	2.3	1.1	2.7	1.1	2.0	5.1	2.1	11.6	0.8	-٧٥٠٠٠
100000+	2.8	2.3	0.0	0.0	0.0	8.7	11.5	2.2	4.5	5.1	8.9	9.6	14.9	5.6	0.9	0.9	4.1	1.4	0.0	0.0	2.3	0.0	0.4	+١٠٠٠٠٠
Total	100	100	100	100	100	100	100	100	100	100	100	100	100	100	100	100	100	100	100	100	100	100	100	الإجمالي
No. of H.H.	6731	2009	1	68	113	26	142	404	522	87	121	10	55	60	153	496	813	509	51	75	774	22	221	عدد الأسر
No. of H.H. Members	26842	6120	4	267	495	112	600	1776	2313	373	508	45	232	244	668	2237	3436	2287	235	358	3350	101	1084	عدد الأفراد

Table 1-35 : Percentage Distribution of Households by Groups of Annual Household Income, According to Main Economic Activity of H.H. Head - Rural Egypt

Groups of Annual Household Income	Main Economic Activity of H .H. Head النشاط الإقتصادي الرئيسي لرب الأسرة																							فئات الدخل السنوي للأسرة
	الإجمالي	لا ينطبق	ش	ر	ق	ص	ف	ع	س	ن	م	ل	ك	ى	ط	ح	ز	و	هـ	د	جـ	ب	أ	
	Total	N/A	U	T	S	R	Q	P	O	N	M	L	K	J	I	H	G	F	E	D	C	B	A	
-2000	0.0	0.0	0.0	0.0	0.0	0.0	0.0	0.0	0.0	0.0	0.0	0.0	0.0	0.0	0.0	0.0	0.0	0.0	0.0	0.0	0.0	0.0	0.0	٢٠٠٠-
2000-	0.0	0.0	0.0	0.0	0.0	0.0	0.0	0.0	0.0	0.0	0.0	0.0	0.0	0.0	0.0	0.0	0.0	0.0	0.0	0.0	0.0	0.0	0.0	-٢٠٠٠
3000-	0.1	0.5	0.0	0.0	0.0	0.0	0.0	0.0	0.0	0.0	0.0	0.0	0.0	0.0	0.0	0.0	0.0	0.0	0.0	0.0	0.0	0.0	0.1	-٣٠٠٠
4000-	0.4	1.8	0.0	0.0	0.0	0.0	0.0	0.2	0.0	0.0	0.0	0.0	0.0	0.0	0.0	0.0	0.0	0.0	0.0	0.0	0.1	0.0	0.0	-٤٠٠٠
5000-	0.4	2.1	0.0	0.0	0.0	0.0	0.0	0.0	0.0	0.0	0.0	0.0	0.0	0.0	0.0	0.0	0.2	0.0	0.0	0.0	0.0	0.0	0.1	-٥٠٠٠
6000-	0.6	2.5	0.0	0.0	0.0	0.0	0.0	0.0	0.0	0.0	0.0	0.0	0.0	0.0	1.0	0.0	0.2	0.0	0.0	0.0	0.0	0.0	0.2	-٦٠٠٠
7000-	0.7	2.6	0.0	0.0	0.5	0.0	1.2	0.4	0.0	0.0	0.0	0.0	0.0	0.0	1.0	0.0	0.1	0.3	0.0	0.0	0.0	0.0	0.3	-٧٠٠٠
8000-	1.1	4.4	0.0	0.0	0.0	0.0	0.0	0.0	0.0	0.0	0.0	0.0	0.0	0.0	0.0	0.0	0.8	0.2	0.0	0.0	0.4	0.0	0.6	-٨٠٠٠
9000-	1.0	2.9	0.0	0.0	1.0	0.0	0.0	0.0	0.0	0.0	0.0	0.0	0.0	0.0	0.6	0.0	1.1	0.9	0.0	0.0	0.5	0.0	0.9	-٩٠٠٠
10000-	2.6	6.3	0.0	16.0	0.0	0.0	0.0	0.4	0.4	0.0	0.0	0.0	0.0	0.0	1.7	1.0	2.3	3.7	0.0	1.0	1.8	0.0	2.1	-١٠٠٠٠
11500-	2.9	5.6	0.0	0.0	2.8	3.9	0.0	0.5	0.7	2.8	0.0	0.0	0.0	0.0	1.0	1.1	2.6	2.7	5.0	0.0	2.4	0.0	3.2	-١١٥٠٠
13000-	5.3	8.6	0.0	10.1	2.4	9.0	1.7	1.5	2.5	2.5	0.0	0.0	0.0	4.5	3.7	4.7	5.6	6.9	0.0	3.0	4.0	6.1	5.3	-١٣٠٠٠
15000-	7.0	8.4	0.0	15.8	4.7	8.2	8.7	3.1	3.7	9.3	2.5	0.0	10.1	10.0	9.4	6.5	6.7	11.8	1.2	1.7	6.3	0.0	7.3	-١٥٠٠٠
17000-	11.9	11.1	0.0	0.0	13.1	10.4	11.2	6.4	7.4	24.1	7.0	31.1	0.0	2.8	13.1	15.1	11.3	15.6	13.7	8.1	14.2	0.0	13.2	-١٧٠٠٠
20000-	19.8	13.6	0.0	13.6	24.8	22.7	18.5	13.7	18.1	14.5	15.6	0.0	12.1	29.4	21.6	21.9	20.9	24.6	26.8	18.2	25.4	31.4	21.9	-٢٠٠٠٠
25000-	16.4	10.1	0.0	30.5	19.8	9.1	20.0	20.1	20.6	11.2	15.4	0.0	5.0	17.6	17.0	21.0	17.9	15.7	15.1	14.1	18.3	28.9	16.7	-٢٥٠٠٠
30000-	24.1	15.7	0.0	9.8	25.7	27.8	24.9	41.2	37.3	33.4	41.5	35.8	30.6	22.8	25.6	25.9	24.1	15.7	29.9	39.9	23.1	28.0	23.1	-٣٠٠٠٠
50000-	4.5	2.9	0.0	4.2	4.6	4.8	8.4	10.8	7.5	2.2	14.0	33.1	27.4	9.1	4.3	2.1	5.0	1.6	8.2	10.3	2.3	5.7	4.0	-٥٠٠٠٠
75000-	0.7	0.4	0.0	0.0	0.5	4.0	0.9	1.3	0.7	0.0	3.9	0.0	9.7	0.0	0.0	0.5	0.8	0.3	0.0	1.6	0.8	0.0	0.8	-٧٥٠٠٠
100000+	0.4	0.4	0.0	0.0	0.0	0.0	4.4	0.5	1.1	0.0	0.0	0.0	5.1	3.9	0.0	0.2	0.6	0.0	0.0	2.0	0.1	0.0	0.3	+١٠٠٠٠٠
Total	100	100	0	100	100	100	100	100	100	100	100	100	100	100	100	100	100	100	100	100	100	100	100	الإجمالي
No. of H.H.	8326	1636	0	18	208	24	85	548	720	44	42	3	24	23	105	446	615	644	50	50	651	17	2373	عدد الأسر
No. of H.H. Members	38326	5540	0	87	1068	110	404	2768	3641	215	216	14	116	117	506	2192	2905	3176	253	245	3061	82	11609	عدد الأفراد

Table 1-36 : Percentage Distribution of Households by Groups of Annual Household Income, According to Main Economic Activity of H.H. Head and Sex - Total Egypt

a - Male H.H. Head																								آ- أرباب الأسر من الذكور	
Groups of Annual Household Income	Main Economic Activity of H.H. Head																						فئات الدخل السنوي للأسرة		
	النشاط الاقتصادي الرئيسي لرب الأسرة																								
	الإجمالي	لاينطبق	ش	ر	ق	ص	ف	ع	س	ن	م	ل	ك	ى	ط	ح	ز	و	هـ	د	جـ	ب		أ	
Total	N/A	U	T	S	R	Q	P	O	N	M	L	K	J	I	H	G	F	E	D	C	B	A			
-2000	0.0	0.0	0.0	0.0	0.0	0.0	0.0	0.0	0.0	0.0	0.0	0.0	0.0	0.0	0.0	0.0	0.0	0.0	0.0	0.0	0.0	0.0	0.0	٢٠٠٠-	
2000-	0.0	0.0	0.0	0.0	0.0	0.0	0.0	0.0	0.0	0.0	0.0	0.0	0.0	0.0	0.0	0.0	0.0	0.0	0.0	0.0	0.0	0.0	0.0	-٢٠٠٠	
3000-	0.0	0.0	0.0	0.0	0.0	0.0	0.0	0.0	0.0	0.8	0.0	0.0	0.0	0.0	0.0	0.0	0.0	0.0	0.0	0.0	0.0	0.0	0.0	٠٠-٣٠٠٠	
4000-	0.1	0.4	0.0	0.0	0.0	0.0	0.0	0.0	0.0	0.0	0.0	0.0	0.0	0.0	0.0	0.0	0.0	0.0	0.0	0.0	0.1	0.0	0.0	٠٠-٤٠٠٠	
5000-	0.1	0.2	0.0	0.0	0.0	0.0	0.0	0.0	0.1	0.0	0.0	0.0	0.0	0.0	0.0	0.0	0.1	0.0	0.0	0.0	0.1	0.0	0.1	٠٠-٥٠٠٠	
6000-	0.1	0.6	0.0	0.0	0.0	0.0	0.0	0.0	0.1	0.0	0.0	0.0	0.0	0.0	0.4	0.0	0.0	0.1	0.0	0.0	0.0	0.0	0.1	٠٠-٦٠٠٠	
7000-	0.2	0.6	0.0	1.4	0.0	0.0	0.0	0.1	0.0	1.4	0.0	0.0	0.0	0.0	0.6	0.0	0.2	0.2	0.0	0.0	0.1	0.0	0.1	٠٠-٧٠٠٠	
8000-	0.4	1.5	0.0	0.8	0.0	0.0	0.5	0.0	0.1	1.0	0.0	0.0	0.0	0.0	0.0	0.0	0.0	0.2	0.0	0.0	0.1	0.0	0.6	٠٠-٨٠٠٠	
9000-	0.5	1.7	0.0	0.0	1.1	0.0	0.0	0.0	0.0	0.0	0.7	0.0	0.0	0.0	0.8	0.0	0.5	0.7	0.0	0.0	0.2	0.0	0.6	٠٠-٩٠٠٠	
10000-	1.5	2.7	0.0	3.9	1.2	1.6	0.0	0.3	0.3	0.9	0.7	0.0	0.0	0.0	1.6	0.6	1.1	2.6	0.8	1.2	1.3	0.0	1.9	٠٠-١٠٠٠٠	
11500-	2.1	3.0	0.0	3.7	2.2	2.0	0.0	0.4	0.5	3.7	0.0	0.0	0.0	0.0	2.2	1.9	2.1	2.6	2.5	0.0	2.0	0.0	3.1	٠٠-١١٥٠٠	
13000-	4.0	6.4	0.0	8.2	2.9	2.0	0.3	1.2	2.5	3.1	0.7	0.0	0.5	1.3	2.5	4.5	4.0	5.6	1.0	1.2	3.4	2.7	4.5	٠٠-١٣٠٠٠	
15000-	5.5	6.7	0.0	20.3	4.4	8.2	4.5	2.3	2.6	4.7	1.9	0.0	3.1	2.8	6.5	4.8	5.7	8.8	1.6	0.7	5.1	0.0	6.7	٠٠-١٥٠٠٠	
17000-	10.3	9.1	0.0	23.7	13.6	7.5	11.6	4.6	6.5	13.2	4.5	7.8	0.0	4.2	10.5	12.7	8.7	14.1	11.7	3.2	11.8	2.1	12.9	٠٠-١٧٠٠٠	
20000-	18.9	14.3	100.0	9.7	24.5	14.0	14.3	12.9	15.9	14.0	7.5	10.6	12.4	17.7	22.7	20.1	18.5	22.9	20.8	12.4	22.9	18.7	22.6	٠٠-٢٠٠٠٠	
25000-	17.1	14.0	0.0	17.1	20.1	19.7	17.1	18.1	17.2	14.5	16.4	23.3	11.0	18.7	17.5	19.1	18.2	15.9	18.7	14.1	18.9	15.5	17.0	٠٠-٢٥٠٠٠	
30000-	28.3	25.0	0.0	8.9	24.2	29.6	26.4	43.8	37.6	32.2	37.8	42.7	26.9	37.2	26.8	29.3	27.4	22.1	32.5	39.6	26.4	38.7	24.1	٠٠-٣٠٠٠٠	
50000-	7.6	9.8	0.0	2.2	5.0	6.3	11.9	12.2	11.5	6.1	14.9	8.3	24.8	11.5	5.8	5.6	8.8	2.9	9.3	23.0	5.0	15.8	4.4	٠٠-٥٠٠٠٠	
75000-	1.7	1.7	0.0	0.0	0.9	4.5	3.5	2.7	2.5	1.0	8.1	0.0	9.3	1.4	1.4	0.9	2.1	0.7	1.0	3.7	1.4	6.6	0.9	٠٠-٧٥٠٠٠	
100000+	1.7	2.3	0.0	0.0	0.0	4.7	9.9	1.4	2.6	3.4	6.8	7.2	12.0	5.3	0.6	0.6	2.7	0.6	0.0	0.8	1.3	0.0	0.3	+١٠٠٠٠٠	
Total	100	100	100	100	100	100	100	100	100	100	100	100	100	100	100	100	100	100	100	100	100	100	100	الإجمالي	
No. of H.H.	12370	1655	1	69	317	48	183	838	1178	130	158	13	78	81	254	942	1309	1154	100	126	1393	39	2306	عدد الأسر	
No. of H.H. Members	57025	5929	4	289	1556	217	862	4172	5777	582	703	58	348	356	1160	4421	5965	5463	487	603	6283	183	11608	عدد الأفراد	

(تابع) جدول ١-٣٦ : التوزيع النسبي لأسر العينة طبقاً لفئات الدخل السنوي للأسرة ، وفقاً للنشاط الاقتصادي الرئيسي لرب الأسرة والنوع - جملة الجمهورية

(Cont.) Table 1-36 : Percentage Distribution of Households by Groups of Annual Household Income, According to Main Economic Activity of H.H. Head and Sex - Total Egypt

ب- أرباب الأسر من الإناث																								
b - Female H.H. Head																								
Groups of Annual Household Income	النشاط الاقتصادي الرئيسي لرب الأسرة																							
	Main Economic Activity of H.H. Head																							
	الإجمالي	لا ينطبق	ش	ر	ق	ص	ف	ع	س	ن	م	ل	ك	ى	ط	ح	ز	و	هـ	د	جـ	ب	أ	فئات الدخل السنوي للأسرة
	Total	N/A	U	T	S	R	Q	P	O	N	M	L	K	J	I	H	G	F	E	D	C	B	A	
~2000	0.0	0.0	0.0	0.0	0.0	0.0	0.0	0.0	0.0	0.0	0.0	0.0	0.0	0.0	0.0	0.0	0.0	0.0	0.0	0.0	0.0	0.0	0.0	٢٠٠٠-
2000-	0.0	0.0	0.0	0.0	0.0	0.0	0.0	0.0	0.0	0.0	0.0	0.0	0.0	0.0	0.0	0.0	0.0	0.0	0.0	0.0	0.0	0.0	0.0	-٢٠٠٠
3000-	0.5	0.6	0.0	0.0	0.0	0.0	0.0	0.0	0.0	0.0	0.0	0.0	0.0	0.0	0.0	0.0	0.8	0.0	0.0	0.0	0.0	0.0	0.4	-٣٠٠٠
4000-	1.3	1.6	0.0	0.0	0.0	0.0	0.0	0.7	0.0	0.0	0.0	0.0	0.0	0.0	0.0	0.0	0.0	0.0	0.0	0.0	2.8	0.0	0.3	-٤٠٠٠
5000-	1.6	2.2	0.0	0.0	0.0	0.0	0.0	0.0	0.0	0.0	0.0	0.0	0.0	0.0	0.0	0.0	0.8	0.0	0.0	0.0	0.0	0.0	0.0	-٥٠٠٠
6000-	2.0	2.5	0.0	0.0	0.0	0.0	0.0	0.0	0.0	0.0	0.0	0.0	0.0	0.0	0.0	0.0	1.1	0.0	0.0	0.0	0.0	0.0	0.7	-٦٠٠٠
7000-	2.7	3.3	0.0	0.0	31.5	0.0	2.4	0.9	0.0	0.0	0.0	0.0	0.0	0.0	0.0	0.0	0.0	0.0	0.0	0.0	0.0	0.0	1.7	-٧٠٠٠
8000-	3.4	4.2	0.0	0.0	0.0	0.0	0.0	0.0	0.0	0.0	0.0	0.0	0.0	0.0	0.0	0.0	5.5	0.0	0.0	0.0	3.0	0.0	0.6	-٨٠٠٠
9000-	2.4	2.7	0.0	0.0	0.0	0.0	0.0	0.0	0.0	0.0	0.0	0.0	0.0	0.0	16.5	0.0	0.6	0.0	0.0	0.0	3.3	0.0	2.9	-٩٠٠٠
10000-	5.7	6.6	0.0	5.9	0.0	0.0	1.3	0.0	0.0	0.0	0.0	0.0	0.0	0.0	0.0	0.0	7.4	0.0	0.0	0.0	3.2	0.0	3.4	-١٠٠٠٠
11500-	5.0	5.9	0.0	0.0	0.0	0.0	0.0	2.5	0.0	0.0	0.0	0.0	0.0	0.0	0.0	0.0	6.0	0.0	0.0	0.0	0.0	0.0	2.5	-١١٥٠٠
13000-	8.4	8.8	0.0	15.4	33.7	100.0	5.9	3.0	0.0	0.0	0.0	0.0	0.0	0.0	22.0	0.0	9.7	0.0	0.0	0.0	2.3	0.0	9.3	-١٣٠٠٠
15000-	7.8	7.7	0.0	35.5	0.0	0.0	5.1	2.1	2.0	0.0	0.0	0.0	0.0	0.0	61.6	0.0	8.9	0.0	0.0	0.0	0.0	0.0	10.8	-١٥٠٠٠
17000-	11.7	11.6	0.0	6.6	34.8	0.0	7.5	4.6	5.9	0.0	0.0	0.0	0.0	0.0	0.0	0.0	14.1	0.0	0.0	0.0	10.5	0.0	16.6	-١٧٠٠٠
20000-	14.3	13.6	0.0	10.9	0.0	0.0	14.0	11.3	13.0	100.0	0.0	0.0	0.0	19.9	0.0	100.0	17.9	0.0	0.0	0.0	34.0	0.0	17.0	-٢٠٠٠٠
25000-	10.6	9.7	0.0	5.6	0.0	0.0	9.8	14.1	22.6	0.0	0.0	0.0	0.0	0.0	0.0	0.0	9.1	0.0	100.0	0.0	5.8	0.0	14.3	-٢٥٠٠٠
30000-	16.9	14.4	0.0	14.0	0.0	0.0	39.0	44.0	30.5	0.0	57.9	0.0	100.0	80.1	0.0	0.0	14.8	0.0	0.0	0.0	21.6	0.0	16.7	-٣٠٠٠٠
50000-	4.2	3.3	0.0	6.1	0.0	0.0	10.9	14.9	19.2	0.0	42.1	0.0	0.0	0.0	0.0	0.0	1.7	0.0	0.0	0.0	4.2	0.0	2.9	-٥٠٠٠٠
75000-	0.8	0.7	0.0	0.0	0.0	0.0	0.0	2.0	5.1	0.0	0.0	0.0	0.0	0.0	0.0	0.0	0.0	0.0	0.0	0.0	6.1	0.0	0.0	-٧٥٠٠٠
100000+	0.7	0.6	0.0	0.0	0.0	0.0	4.2	0.0	1.7	0.0	0.0	0.0	0.0	0.0	0.0	0.0	1.5	0.0	0.0	0.0	3.0	0.0	0.0	+١٠٠٠٠٠
Total	100	100	0	100	100	100	100	100	100	100	100	0	100	100	100	100	100	0	100	0	100	0	100	الإجمالي
No. of H.H.	2687	1989	0	17	3	2	43	114	64	1	5	0	1	2	4	1	119	0	1	0	33	0	288	عدد الأسر
No. of H.H. Members	8144	5731	0	65	7	6	142	372	177	5	20	0	1	5	14	8	376	0	1	0	128	0	1086	عدد الأفراد

جدول ٣٧-١ : التوزيع النسبي للأسر طبقا لفئات الدخل السنوي للأسرة ، وفقا للقطاع الرئيسي لرب الأسرة - جملة الجمهورية

Table 1-37 : Percentage Distribution of Households by Groups of Annual Household Income, According to Main Sector of H.H. Head - Total Egypt

Groups of Annual Household Income	القطاع الرئيسي لرب الأسرة Main Sector of H.H. Head											فئات الدخل السنوي للأسرة
	الإجمالي Total	أفراد لا ينطبق عليهم بيان القطاع N / A	خارج المنشآت Outside Establishments	أخرى Others	جمعيات أهلية N.G.Os	تعاوني Co-Operative	مشارك Joint	خاص عادي Private	خاص إستثماري Private Investment	عام/أعمال عام Public / Puplic Business	حكومي Governmental	
-2000	0.0	0.0	0.0	0.0	0.0	0.0	0.0	0.0	0.0	0.0	0.0	٢٠٠٠-
2000-	0.0	0.0	0.0	0.0	0.0	0.0	0.0	0.0	0.0	0.0	0.0	-٢٠٠٠
3000-	0.1	0.3	0.0	0.0	0.0	0.0	0.0	0.0	0.0	0.2	0.0	-٣٠٠٠
4000-	0.3	1.0	0.0	0.0	0.0	0.0	0.0	0.1	0.0	0.0	0.0	-٤٠٠٠
5000-	0.3	1.3	0.1	0.0	0.0	0.0	0.0	0.1	0.0	0.0	0.0	-٥٠٠٠
6000-	0.5	1.6	0.2	0.0	0.0	0.0	0.0	0.0	0.0	0.0	0.0	-٦٠٠٠
7000-	0.6	2.0	0.3	0.0	4.9	0.0	0.0	0.1	0.0	0.2	0.1	-٧٠٠٠
8000-	0.9	3.0	0.5	0.0	0.0	14.1	0.0	0.2	0.2	0.0	0.1	-٨٠٠٠
9000-	0.9	2.3	0.8	0.0	0.0	0.0	0.0	0.4	0.5	0.2	0.0	-٩٠٠٠
10000-	2.2	4.8	2.2	0.0	0.0	0.0	0.0	1.4	1.0	0.6	0.3	-١٠٠٠٠
11500-	2.6	4.6	3.1	0.0	0.0	0.0	0.0	2.1	0.4	1.4	0.6	-١١٥٠٠
13000-	4.8	7.7	5.6	23.7	4.0	0.0	8.9	3.7	2.2	1.6	1.9	-١٣٠٠٠
15000-	5.9	7.2	7.9	0.0	0.0	0.0	0.0	5.3	4.3	2.4	2.7	-١٥٠٠٠
17000-	10.6	10.5	13.9	0.0	29.6	8.8	0.0	11.0	8.9	5.4	6.4	-١٧٠٠٠
20000-	18.1	13.9	21.9	16.1	8.4	18.6	9.6	20.7	21.4	13.5	15.3	-٢٠٠٠٠
25000-	15.9	11.7	17.0	16.9	12.8	22.5	10.6	17.8	19.3	13.7	17.6	-٢٥٠٠٠
30000-	26.3	19.2	22.1	28.7	23.9	36.0	14.2	26.4	28.4	41.8	38.3	-٣٠٠٠٠
50000-	7.0	6.3	3.8	14.7	11.4	0.0	18.6	6.4	8.1	13.5	11.9	-٥٠٠٠٠
75000-	1.5	1.2	0.5	0.0	0.0	0.0	5.7	2.0	2.9	3.1	2.5	-٧٥٠٠٠
100000+	1.5	1.4	0.2	0.0	5.0	0.0	32.4	2.2	2.4	2.4	2.2	+١٠٠٠٠٠
Total	100	100	100	100	100	100	100	100	100	100	100	الإجمالي
No. of H.H.	15057	3644	4287	4	20	9	12	3238	479	526	2837	عدد الأسر
No. of H.H. Members	65169	11659	20708	18	79	34	53	14437	2059	2498	13624	عدد الأفراد

جدول ٣٨-١ : التوزيع النسبي للأسر طبقا لفئات الدخل السنوي للأسرة ، وفقا للقطاع الرئيسي لرب الأسرة - حضر الجمهورية

Table 1-38 : Percentage Distribution of Households by Groups of Annual Household Income, According to Main Sector of H.H. Head - Urban Egypt

Groups of Annual Household Income	القطاع الرئيسي لرب الأسرة Main Sector of H.H. Head											فئات الدخل السنوي للأسرة
	الإجمالي Total	أفراد لا ينطبق عليهم بيان القطاع N / A	خارج المنشآت Outside Establishments	أخرى Others	جمعيات أهلية N.G.Os	تعاوني Co-Operative	مشارك Joint	خاص عادي Private	خاص استثماري Private Investment	عام/أعمال عام Public / Puplic Business	حكومي Governmental	
-2000	0.0	0.0	0.0	0.0	0.0	0.0	0.0	0.0	0.0	0.0	0.0	٢٠٠٠-
2000-	0.0	0.0	0.0	0.0	0.0	0.0	0.0	0.0	0.0	0.0	0.0	-٢٠٠٠
3000-	0.1	0.1	0.2	0.0	0.0	0.0	0.0	0.0	0.0	0.0	0.0	-٣٠٠٠
4000-	0.1	0.4	0.0	0.0	0.0	0.0	0.0	0.1	0.0	0.0	0.0	-٤٠٠٠
5000-	0.2	0.6	0.0	0.0	0.0	0.0	0.0	0.1	0.0	0.0	0.1	-٥٠٠٠
6000-	0.3	1.0	0.1	0.0	0.0	0.0	0.0	0.0	0.0	0.0	0.1	-٦٠٠٠
7000-	0.6	1.6	0.2	0.0	0.0	0.0	0.0	0.2	0.0	0.4	0.0	-٧٠٠٠
8000-	0.7	1.8	0.3	0.0	0.0	30.0	0.0	0.1	0.0	0.0	0.1	-٨٠٠٠
9000-	0.7	1.8	0.4	0.0	0.0	0.0	0.0	0.2	0.0	0.3	0.1	-٩٠٠٠
10000-	1.7	3.6	1.3	0.0	0.0	0.0	0.0	1.1	1.6	0.3	0.2	-١٠٠٠٠
11500-	2.2	3.7	3.2	0.0	0.0	0.0	0.0	2.0	0.0	0.3	0.3	-١١٥٠٠
13000-	4.1	7.0	4.5	43.4	6.0	0.0	9.8	3.3	1.6	1.3	1.7	-١٣٠٠٠
15000-	4.5	6.3	7.0	0.0	0.0	0.0	0.0	3.9	4.9	1.8	1.3	-١٥٠٠٠
17000-	8.9	10.0	14.4	0.0	18.2	0.0	0.0	8.7	4.6	5.5	4.8	-١٧٠٠٠
20000-	16.1	14.2	21.5	29.5	12.5	39.6	0.0	18.0	19.5	9.3	12.6	-٢٠٠٠٠
25000-	15.4	12.9	18.3	0.0	10.5	0.0	11.8	17.9	16.3	9.5	14.5	-٢٥٠٠٠
30000-	29.0	22.1	23.4	0.0	35.7	30.4	15.7	29.6	30.6	42.4	40.2	-٣٠٠٠٠
50000-	10.1	9.0	4.8	27.0	17.0	0.0	20.6	8.3	12.2	21.4	15.7	-٥٠٠٠٠
75000-	2.5	1.8	0.2	0.0	0.0	0.0	6.3	2.9	4.2	3.7	4.4	-٧٥٠٠٠
100000+	2.8	2.3	0.2	0.0	0.0	0.0	35.9	3.5	4.5	3.7	3.9	+١٠٠٠٠٠
Total	100	100	100	100	100	100	100	100	100	100	100	الإجمالي
No. of H.H.	6731	2009	975	2	14	4	11	1954	255	287	1219	عدد الأسر
No. of H.H. Members	26842	6120	4467	9	51	12	46	8389	1040	1306	5404	عدد الأفراد

جدول ٣٩-١ : التوزيع النسبي للأسر طبقا لفئات الدخل السنوي للأسرة ، وفقا للقطاع الرئيسي لرب الأسرة - ريف الجمهورية

Table 1-39 : Percentage Distribution of Households by Groups of Annual Household Income, According to Main Sector of H.H. Head - Rural Egypt

Groups of Annual Household Income	القطاع الرئيسي لرب الأسرة Main Sector of H.H. Head											فئات الدخل السنوي للأسرة
	الإجمالي Total	أفراد لا ينطبق عليهم بيان القطاع N / A	خارج المنشآت Outside Establishments	أخرى Others	جمعيات أهلية N.G.Os	تعاوني Co-Operative	مشارك Joint	خاص عادي Private	خاص استثماري Private Investment	عام/أعمال عام Public / Puplic Business	حكومي Governmental	
-2000	0.0	0.0	0.0	0.0	0.0	0.0	0.0	0.0	0.0	0.0	0.0	٢٠٠٠-
2000-	0.0	0.0	0.0	0.0	0.0	0.0	0.0	0.0	0.0	0.0	0.0	-٢٠٠٠
3000-	0.1	0.5	0.0	0.0	0.0	0.0	0.0	0.1	0.0	0.4	0.0	-٣٠٠٠
4000-	0.4	1.8	0.0	0.0	0.0	0.0	0.0	0.1	0.0	0.0	0.0	-٤٠٠٠
5000-	0.4	2.1	0.1	0.0	0.0	0.0	0.0	0.0	0.0	0.0	0.0	-٥٠٠٠
6000-	0.6	2.5	0.2	0.0	0.0	0.0	0.0	0.1	0.0	0.0	0.0	-٦٠٠٠
7000-	0.7	2.6	0.3	0.0	14.9	0.0	0.0	0.1	0.0	0.0	0.1	-٧٠٠٠
8000-	1.1	4.4	0.5	0.0	0.0	0.0	0.0	0.3	0.4	0.0	0.0	-٨٠٠٠
9000-	1.0	2.9	0.9	0.0	0.0	0.0	0.0	0.7	1.0	0.0	0.0	-٩٠٠٠
10000-	2.6	6.3	2.5	0.0	0.0	0.0	0.0	1.8	0.4	0.9	0.3	-١٠٠٠٠
11500-	2.9	5.6	3.0	0.0	0.0	0.0	0.0	2.2	0.9	2.7	0.8	-١١٥٠٠
13000-	5.3	8.6	5.9	0.0	0.0	0.0	0.0	4.3	2.8	2.0	2.1	-١٣٠٠٠
15000-	7.0	8.4	8.2	0.0	0.0	0.0	0.0	7.5	3.7	3.3	3.8	-١٥٠٠٠
17000-	11.9	11.1	13.8	0.0	52.6	16.5	0.0	14.4	13.7	5.2	7.5	-١٧٠٠٠
20000-	19.8	13.6	22.0	0.0	0.0	0.0	100.0	24.8	23.6	18.5	17.3	-٢٠٠٠٠
25000-	16.4	10.1	16.6	37.1	17.5	42.4	0.0	17.5	22.8	18.6	20.0	-٢٥٠٠٠
30000-	24.1	15.7	21.7	62.9	0.0	41.0	0.0	21.6	25.9	41.1	36.9	-٣٠٠٠٠
50000-	4.5	2.9	3.4	0.0	0.0	0.0	0.0	3.5	3.4	4.1	9.1	-٥٠٠٠٠
75000-	0.7	0.4	0.6	0.0	0.0	0.0	0.0	0.6	1.4	2.4	1.0	-٧٥٠٠٠
100000+	0.4	0.4	0.2	0.0	15.1	0.0	0.0	0.4	0.0	0.8	1.0	+١٠٠٠٠٠
Total	100	100	100	100	100	100	100	100	100	100	100	الإجمالي
No. of H.H.	8326	1636	3312	2	7	5	1	1284	223	239	1618	عدد الأسر
No. of H.H. Members	38326	5540	16241	9	28	22	7	6049	1019	1192	8219	عدد الأفراد

جدول ٤٠-١ : التوزيع النسبي للأسر طبقا لفئات الدخل السنوي للأسرة ، وفقا للقطاع الرئيسى لرب الأسرة والنوع - جملة الجمهورية

Table 1-40 : Percentage Distribution of Households by Groups of Annual Household Income, According to Main Sector of H.H. and Sex - Total Egypt

أ - أرباب الأسر من الذكور												
Groups of Annual Household Income	القطاع الرئيسي لرب الأسرة											
	Main Sector of H.H. Head											
	الإجمالي	أفراد لاينطبق عليهم بيان القطاع	خارج المنشآت	أخري	جميعيات أهلية	تعاوني	مشارك	خاص عادي	خاص إستثماري	عام/أعمال عام	حكومي	فئات الدخل السنوي للأسرة
Total	N / A	Outside Establishments	Others	N.G.Os	Co-Operative	Joint	Private	Private Investment	Public / Puplic Business	Governmental		
-2000	0.0	0.0	0.0	0.0	0.0	0.0	0.0	0.0	0.0	0.0	0.0	٢٠٠٠-
2000-	0.0	0.0	0.0	0.0	0.0	0.0	0.0	0.0	0.0	0.0	0.0	-٢٠٠٠
3000-	0.0	0.0	0.0	0.0	0.0	0.0	0.0	0.0	0.0	0.2	0.0	-٣٠٠٠
4000-	0.1	0.4	0.0	0.0	0.0	0.0	0.0	0.0	0.0	0.0	0.0	-٤٠٠٠
5000-	0.1	0.2	0.0	0.0	0.0	0.0	0.0	0.1	0.0	0.0	0.0	-٥٠٠٠
6000-	0.1	0.6	0.1	0.0	0.0	0.0	0.0	0.0	0.0	0.0	0.0	-٦٠٠٠
7000-	0.2	0.6	0.1	0.0	0.0	0.0	0.0	0.2	0.0	0.2	0.0	-٧٠٠٠
8000-	0.4	1.5	0.4	0.0	0.0	14.1	0.0	0.1	0.2	0.0	0.1	-٨٠٠٠
9000-	0.5	1.7	0.7	0.0	0.0	0.0	0.0	0.3	0.5	0.2	0.0	-٩٠٠٠
10000-	1.5	2.7	2.0	0.0	0.0	0.0	0.0	1.3	1.0	0.6	0.3	-١٠٠٠٠
11500-	2.1	3.0	3.1	0.0	0.0	0.0	0.0	2.0	0.4	1.4	0.6	-١١٥٠٠
13000-	4.0	6.4	5.2	0.0	0.0	0.0	8.9	3.4	2.1	1.6	2.0	-١٣٠٠٠
15000-	5.5	6.7	7.7	0.0	0.0	0.0	0.0	5.1	4.4	2.5	2.8	-١٥٠٠٠
17000-	10.3	9.1	13.8	0.0	40.1	8.8	0.0	10.9	9.0	5.4	6.4	-١٧٠٠٠
20000-	18.9	14.3	22.2	21.1	8.6	18.6	9.6	20.8	20.7	13.5	15.6	-٢٠٠٠٠
25000-	17.1	14.0	17.4	22.1	19.4	22.5	10.6	18.1	19.6	13.7	17.7	-٢٥٠٠٠
30000-	28.3	25.0	22.6	37.5	7.1	36.0	14.2	26.9	28.6	41.9	38.1	-٣٠٠٠٠
50000-	7.6	9.8	3.8	19.3	17.2	0.0	18.6	6.6	8.2	13.6	11.5	-٥٠٠٠٠
75000-	1.7	1.7	0.6	0.0	0.0	0.0	5.7	2.0	2.9	3.0	2.5	-٧٥٠٠٠
100000+	1.7	2.3	0.2	0.0	7.6	0.0	32.4	2.3	2.4	2.2	2.3	+١٠٠٠٠٠
Total	100	100	100	100	100	100	100	100	100	100	100	الإجمالي
No. of H.H.	12370	1655	3941	3	14	9	12	3113	472	523	2629	عدد الأسر
No. of H.H. Members	57025	5929	19416	16	56	34	53	14038	2028	2487	12967	عدد الافراد

(تابع) جدول ١-٤٠ : التوزيع النسبي للأسر طبقا لفئات الدخل السنوي للأسرة ، وفقا للقطاع الرئيسي لرب الأسرة والنوع - جملة الجمهورية

(Cont.) Table 1-40 : Percentage Distribution of Households by Groups of Annual Household Income, According to Main Sector of H.H. and Sex - Total Egypt

b - Female H.H. Head												ب- أرباب الأسر من الإناث
Groups of Annual Household Income	Main Sector of H.H. Head											فئات الدخل السنوي للأسرة
	القطاع الرئيسي لرب الأسرة											
	الإجمالي	أفراد لاينطبق عليهم بيان القطاع	خارج المنشآت	أخري	جميعيات أهلية	تعاوني	مشارك	خاص عادي	خاص إستثماري	عام/أعمال عام	حكومي	
Total	N / A	Outside Establishments	Others	N.G.Os	Co-Operative	Joint	Private	Private Investment	Public / Puplic Business	Governmental		
-2000	0.0	0.0	0.0	0.0	0.0	0.0	0.0	0.0	0.0	0.0	0.0	٢٠٠٠-
2000-	0.0	0.0	0.0	0.0	0.0	0.0	0.0	0.0	0.0	0.0	0.0	-٢٠٠٠
3000-	0.5	0.6	0.3	0.0	0.0	0.0	0.0	0.9	0.0	0.0	0.0	-٣٠٠٠
4000-	1.3	1.6	0.3	0.0	0.0	0.0	0.0	1.4	0.0	0.0	0.0	-٤٠٠٠
5000-	1.6	2.2	0.3	0.0	0.0	0.0	0.0	0.0	0.0	0.0	0.0	-٥٠٠٠
6000-	2.0	2.5	0.9	0.0	0.0	0.0	0.0	0.0	0.0	0.0	0.0	-٦٠٠٠
7000-	2.7	3.3	1.7	0.0	14.6	0.0	0.0	0.0	0.0	0.0	0.5	-٧٠٠٠
8000-	3.4	4.2	1.8	0.0	0.0	0.0	0.0	2.4	0.0	0.0	0.0	-٨٠٠٠
9000-	2.4	2.7	1.9	0.0	0.0	0.0	0.0	3.4	0.0	0.0	0.0	-٩٠٠٠
10000-	5.7	6.6	4.6	0.0	0.0	0.0	0.0	3.7	0.0	0.0	0.3	-١٠٠٠٠
11500-	5.0	5.9	3.0	0.0	0.0	0.0	0.0	5.0	0.0	0.0	0.3	-١١٥٠٠
13000-	8.4	8.8	9.4	100.0	11.9	0.0	0.0	10.8	9.4	0.0	1.5	-١٣٠٠٠
15000-	7.8	7.7	10.7	0.0	0.0	0.0	0.0	12.0	0.0	0.0	1.9	-١٥٠٠٠
17000-	11.7	11.6	15.5	0.0	9.2	0.0	0.0	12.7	0.0	0.0	5.9	-١٧٠٠٠
20000-	14.3	13.6	17.9	0.0	7.9	0.0	0.0	17.9	75.1	0.0	11.1	-٢٠٠٠٠
25000-	10.6	9.7	12.5	0.0	0.0	0.0	0.0	9.8	0.0	0.0	16.7	-٢٥٠٠٠
30000-	16.9	14.4	16.5	0.0	56.5	0.0	0.0	14.6	15.5	31.1	41.0	-٣٠٠٠٠
50000-	4.2	3.3	2.7	0.0	0.0	0.0	0.0	2.5	0.0	0.0	17.4	-٥٠٠٠٠
75000-	0.8	0.7	0.0	0.0	0.0	0.0	0.0	1.6	0.0	32.7	2.2	-٧٥٠٠٠
100000+	0.7	0.6	0.0	0.0	0.0	0.0	0.0	1.4	0.0	36.2	1.4	+١٠٠٠٠٠
Total	100	100	100	100	100	0	0	100	100	100	100	الإجمالي
No. of H.H.	2687	1989	347	1	7	0	0	125	6	3	209	عدد الأسر
No. of H.H. Members	8144	5731	1291	2	23	0	0	399	31	11	657	عدد الأفراد

الباب الثانى : التوزيع النسبي للأفراد ذوي الدخل في العينة  
طبقاً لفئات الدخل السنوي للأسرة

**Section ٢ : Percentage Distribution of H.H. Members  
Who Have Any Source of Income by  
Groups of Annual H.H. Income**

جدول ٢-١ : التوزيع النسبي للأفراد ذوي الدخل في العينة طبقا لفئات الدخل السنوي للأسرة ، وفقا لنوع المسكن - جملة الجمهورية

Table 2-1 : Percentage Distribution of H.H. Members Who Have Any Source of Income by Groups of Annual H.H. Income, According to Housing Type - Total Egypt

Groups of Annual H.H. Income	نوع المسكن Housing Type								فئات الدخل السنوي للأسرة
	الإجمالي Total	مسكن جوازي Other	غرفة مستقلة أو أكثر Separate room or more	غرفة أو أكثر في وحدة سكنية Room or more in a Dwelling	منزل ريفي Rural house	فيلا Villa	أكثر من شقة More than one Apartment	شقة Apartment	
-2000	0.0	0.0	0.0	0.1	0.0	0.0	0.0	0.0	٢٠٠٠-
2000-	0.0	0.0	0.0	0.0	0.0	0.0	0.0	0.0	-٢٠٠٠
3000-	0.1	0.0	0.6	0.3	0.2	0.0	0.0	0.0	-٣٠٠٠
4000-	0.2	18.3	0.9	1.3	0.4	0.0	0.0	0.0	-٤٠٠٠
5000-	0.2	0.0	2.6	2.0	0.2	0.0	0.0	0.1	-٥٠٠٠
6000-	0.3	0.0	2.6	2.2	0.5	0.0	0.0	0.1	-٦٠٠٠
7000-	0.4	13.8	2.4	2.2	0.7	0.0	0.0	0.2	-٧٠٠٠
8000-	0.7	0.0	5.0	3.4	0.9	0.0	0.0	0.4	-٨٠٠٠
9000-	0.6	0.0	5.2	3.1	0.9	0.0	0.0	0.4	-٩٠٠٠
10000-	1.6	0.0	8.1	8.8	1.6	0.0	0.2	1.1	-١٠٠٠٠
11500-	2.0	20.1	6.8	6.8	2.2	0.0	0.0	1.7	-١١٥٠٠
13000-	3.7	0.0	7.8	9.9	4.0	0.8	0.5	3.4	-١٣٠٠٠
15000-	4.6	14.1	10.2	10.1	5.6	3.2	0.3	4.1	-١٥٠٠٠
17000-	8.8	0.0	14.1	17.1	9.4	3.9	2.9	8.4	-١٧٠٠٠
20000-	16.6	0.0	14.6	15.5	18.8	12.8	6.5	16.4	-٢٠٠٠٠
25000-	16.0	0.0	7.3	7.1	18.0	9.1	10.2	16.3	-٢٥٠٠٠
30000-	31.1	33.8	9.9	9.0	30.7	40.4	40.5	32.3	-٣٠٠٠٠
50000-	9.3	0.0	1.7	1.1	4.9	13.0	27.0	10.5	-٥٠٠٠٠
75000-	2.0	0.0	0.0	0.0	0.9	0.9	6.2	2.4	-٧٥٠٠٠
100000+	1.8	0.0	0.0	0.0	0.2	16.0	5.7	2.2	+١٠٠٠٠٠
<b>Total</b>	<b>100</b>	<b>100</b>	<b>100</b>	<b>100</b>	<b>100</b>	<b>100</b>	<b>100</b>	<b>100</b>	<b>الإجمالي</b>
<b>No. of H.H. Members Who Have Any Source of Income</b>	<b>24807</b>	<b>6</b>	<b>343</b>	<b>915</b>	<b>5083</b>	<b>122</b>	<b>638</b>	<b>17700</b>	<b>عدد الأفراد ذوي الدخل</b>

جدول ٢-٢ : التوزيع النسبي للأفراد ذوي الدخل في العينة طبقا لفئات الدخل السنوي للأسرة ، وفقا لنوع المسكن - حضر الجمهورية

Table 2-2 : Percentage Distribution of H.H. Members Who Have Any Source of Income by Groups of Annual H.H. Income, According to Housing Type - Urban Egypt

Groups of Annual H.H. Income	نوع المسكن Housing Type								فئات الدخل السنوي للأسرة
	الإجمالي Total	مسكن جوازي Other	غرفة مستقلة أو أكثر Separate room or more	غرفة أو أكثر في وحدة سكنية Room or more in a Dwelling	منزل ريفي Rural house	فيلا Villa	أكثر من شقة More than one Apartment	شقة Apartment	
-2000	0.0	0.0	0.0	0.0	0.0	0.0	0.0	0.0	٢٠٠٠-
2000-	0.0	0.0	0.0	0.0	0.0	0.0	0.0	0.0	-٢٠٠٠
3000-	0.0	0.0	0.4	0.3	0.3	0.0	0.0	0.0	-٣٠٠٠
4000-	0.1	0.0	1.3	0.3	0.4	0.0	0.0	0.0	-٤٠٠٠
5000-	0.1	0.0	0.2	2.2	0.0	0.0	0.0	0.1	-٥٠٠٠
6000-	0.2	0.0	2.2	2.4	0.0	0.0	0.0	0.1	-٦٠٠٠
7000-	0.4	0.0	1.8	2.8	0.6	0.0	0.0	0.3	-٧٠٠٠
8000-	0.5	0.0	4.6	1.8	0.0	0.0	0.0	0.4	-٨٠٠٠
9000-	0.5	0.0	3.8	2.6	1.7	0.0	0.0	0.3	-٩٠٠٠
10000-	1.3	0.0	8.1	7.3	2.2	0.0	0.0	0.9	-١٠٠٠٠
11500-	1.7	29.5	7.2	7.3	2.6	0.0	0.0	1.4	-١١٥٠٠
13000-	3.2	0.0	5.1	10.1	3.3	3.3	0.9	3.0	-١٣٠٠٠
15000-	3.4	20.7	11.3	8.2	4.6	3.0	0.0	3.1	-١٥٠٠٠
17000-	7.2	0.0	14.7	19.8	7.2	0.0	1.2	6.9	-١٧٠٠٠
20000-	14.4	0.0	16.1	11.8	19.1	0.0	7.0	14.3	-٢٠٠٠٠
25000-	14.9	0.0	9.7	12.1	16.5	2.6	6.6	15.3	-٢٥٠٠٠
30000-	32.6	49.8	10.9	8.6	35.7	28.5	42.0	33.5	-٣٠٠٠٠
50000-	12.8	0.0	2.5	2.6	5.4	20.7	27.0	13.4	-٥٠٠٠٠
75000-	3.2	0.0	0.0	0.0	0.2	1.6	8.5	3.4	-٧٥٠٠٠
100000+	3.4	0.0	0.0	0.0	0.0	40.3	6.7	3.6	+١٠٠٠٠٠
<b>Total</b>	<b>100</b>	<b>100</b>	<b>100</b>	<b>100</b>	<b>100</b>	<b>100</b>	<b>100</b>	<b>100</b>	<b>الإجمالي</b>
<b>No. of H.H. Members Who Have Any Source of Income</b>	<b>11143</b>	<b>4</b>	<b>241</b>	<b>268</b>	<b>487</b>	<b>31</b>	<b>204</b>	<b>9909</b>	<b>عدد الأفراد ذوي الدخل</b>

جدول ٢-٣ : التوزيع النسبي للأفراد ذوي الدخل في العينة طبقا لفئات الدخل السنوي للأسرة ، وفقا لنوع المسكن - ريف الجمهورية

Table 2-3 : Percentage Distribution of H.H. Members Who Have Any Source of Income by Groups of Annual H.H. Income, According to Housing Type - Rural Egypt

Groups of Annual H.H. Income	نوع المسكن Housing Type								فئات الدخل السنوي للأسرة
	الإجمالي Total	مسكن جوازي Other	غرفة مستقلة أو أكثر Separate room or more	غرفة أو أكثر في وحدة سكنية Room or more in a Dwelling	منزل ريفي Rural house	فيلا Villa	أكثر من شقة More than one Apartment	شقة Apartment	
-2000	0.0	0.0	0.0	0.1	0.0	0.0	0.0	0.0	٢٠٠٠-
2000-	0.0	0.0	0.0	0.0	0.0	0.0	0.0	0.0	-٢٠٠٠
3000-	0.1	0.0	1.1	0.3	0.1	0.0	0.0	0.0	-٣٠٠٠
4000-	0.3	57.0	0.0	1.7	0.4	0.0	0.0	0.1	-٤٠٠٠
5000-	0.3	0.0	8.2	2.0	0.2	0.0	0.0	0.1	-٥٠٠٠
6000-	0.4	0.0	3.6	2.1	0.6	0.0	0.0	0.1	-٦٠٠٠
7000-	0.5	43.0	3.8	1.9	0.7	0.0	0.0	0.2	-٧٠٠٠
8000-	0.9	0.0	6.1	4.1	1.0	0.0	0.0	0.5	-٨٠٠٠
9000-	0.8	0.0	8.3	3.4	0.9	0.0	0.0	0.4	-٩٠٠٠
10000-	1.8	0.0	8.3	9.4	1.5	0.0	0.3	1.4	-١٠٠٠٠
11500-	2.2	0.0	6.1	6.6	2.1	0.0	0.0	2.0	-١١٥٠٠
13000-	4.2	0.0	14.1	9.9	4.0	0.0	0.3	3.9	-١٣٠٠٠
15000-	5.6	0.0	7.6	10.8	5.7	3.2	0.4	5.4	-١٥٠٠٠
17000-	10.1	0.0	12.6	16.0	9.7	5.2	3.7	10.3	-١٧٠٠٠
20000-	18.3	0.0	11.1	17.0	18.7	17.1	6.3	19.0	-٢٠٠٠٠
25000-	16.8	0.0	1.6	5.0	18.2	11.3	11.9	17.6	-٢٥٠٠٠
30000-	29.8	0.0	7.3	9.2	30.1	44.4	39.8	30.8	-٣٠٠٠٠
50000-	6.4	0.0	0.0	0.5	4.8	10.4	27.0	6.7	-٥٠٠٠٠
75000-	1.0	0.0	0.0	0.0	0.9	0.6	5.2	1.0	-٧٥٠٠٠
100000+	0.6	0.0	0.0	0.0	0.2	7.7	5.2	0.5	+١٠٠٠٠٠
<b>Total</b>	<b>100</b>	<b>100</b>	<b>100</b>	<b>100</b>	<b>100</b>	<b>100</b>	<b>100</b>	<b>100</b>	<b>الإجمالي</b>
<b>No. of H.H. Members Who Have Any Source of Income</b>	<b>13664</b>	<b>2</b>	<b>102</b>	<b>647</b>	<b>4596</b>	<b>91</b>	<b>435</b>	<b>7791</b>	<b>عدد الأفراد ذوي الدخل</b>

جدول ٢-٤ : التوزيع النسبي للأفراد ذوي الدخل في العينة طبقا لفئات الدخل السنوي للأسرة ، وفقا لعدد الغرف بالمسكن - جملة الجمهورية

Table 2-4 : Percentage Distribution of H.H. Members Who Have Any Source of Income by Groups of Annual H.H. Income, According to Number of Rooms - Total Egypt

Groups of Annual H.H. Income	عدد الغرف بالمسكن Number of Rooms					فئات الدخل السنوي للأسرة
	الإجمالي Total	٤ غرف فأكثر Four Rooms or More	٣ غرف Three Rooms	٢ غرفة Two Rooms	١ غرفة One Room	
-2000	0.0	0.0	0.0	0.0	0.2	٢٠٠٠-
2000-	0.0	0.0	0.0	0.0	0.0	-٢٠٠٠
3000-	0.1	0.0	0.1	0.3	0.7	-٣٠٠٠
4000-	0.2	0.0	0.1	1.1	3.0	-٤٠٠٠
5000-	0.2	0.0	0.1	1.3	3.6	-٥٠٠٠
6000-	0.3	0.1	0.2	1.7	3.8	-٦٠٠٠
7000-	0.4	0.1	0.5	1.7	3.8	-٧٠٠٠
8000-	0.7	0.2	0.7	3.0	4.5	-٨٠٠٠
9000-	0.6	0.2	0.7	2.4	4.6	-٩٠٠٠
10000-	1.6	0.7	1.6	5.7	11.5	-١٠٠٠٠
11500-	2.0	0.9	2.5	5.9	9.3	-١١٥٠٠
13000-	3.7	2.0	5.1	8.7	9.1	-١٣٠٠٠
15000-	4.6	3.0	5.9	9.0	8.7	-١٥٠٠٠
17000-	8.8	6.2	11.1	15.5	14.8	-١٧٠٠٠
20000-	16.6	14.7	19.1	18.8	10.2	-٢٠٠٠٠
25000-	16.0	16.0	17.4	11.3	6.1	-٢٥٠٠٠
30000-	31.1	37.3	26.9	11.8	4.7	-٣٠٠٠٠
50000-	9.3	12.6	6.4	1.5	1.5	-٥٠٠٠٠
75000-	2.0	3.1	0.9	0.2	0.0	-٧٥٠٠٠
100000+	1.8	2.9	0.7	0.0	0.0	+١٠٠٠٠٠
<b>Total</b>	<b>100</b>	<b>100</b>	<b>100</b>	<b>100</b>	<b>100</b>	<b>الإجمالي</b>
<b>No. of H.H. Members Who Have Any Source of Income</b>	<b>24807</b>	<b>13449</b>	<b>9083</b>	<b>1870</b>	<b>406</b>	<b>عدد الأفراد ذوي الدخل</b>

جدول ٢-٥ : التوزيع النسبي للأفراد ذوي الدخل في العينة طبقا لفئات الدخل السنوي للأسرة ، وفقا لعدد الغرف بالمسكن - حضر الجمهورية

Table 2-5 : Percentage Distribution of H.H. Members Who Have Any Source of Income by Groups of Annual H.H. Income, According to Number of Rooms - Urban Egypt

Groups of Annual H.H. Income	عدد الغرف بالمسكن Number of Rooms					فئات الدخل السنوي للأسرة
	الإجمالي Total	٤ غرف فأكثر Four Rooms or More	٣ غرف Three Rooms	٢ غرفة Two Rooms	١ غرفة One Room	
-2000	0.0	0.0	0.0	0.0	0.0	٢٠٠٠-
2000-	0.0	0.0	0.0	0.0	0.0	-٢٠٠٠
3000-	0.0	0.0	0.0	0.3	0.7	-٣٠٠٠
4000-	0.1	0.0	0.1	0.2	1.5	-٤٠٠٠
5000-	0.1	0.0	0.0	0.7	2.2	-٥٠٠٠
6000-	0.2	0.1	0.2	0.7	2.8	-٦٠٠٠
7000-	0.4	0.1	0.3	1.7	2.9	-٧٠٠٠
8000-	0.5	0.1	0.5	1.8	3.1	-٨٠٠٠
9000-	0.5	0.1	0.4	2.3	3.1	-٩٠٠٠
10000-	1.3	0.5	1.1	4.6	9.3	-١٠٠٠٠
11500-	1.7	0.6	1.9	4.8	9.8	-١١٥٠٠
13000-	3.2	1.3	4.2	7.8	8.3	-١٣٠٠٠
15000-	3.4	1.8	4.4	6.1	10.3	-١٥٠٠٠
17000-	7.2	4.3	8.8	14.3	17.2	-١٧٠٠٠
20000-	14.4	11.0	16.9	22.2	12.2	-٢٠٠٠٠
25000-	14.9	13.5	16.8	15.4	7.9	-٢٥٠٠٠
30000-	32.6	37.2	31.8	15.3	6.4	-٣٠٠٠٠
50000-	12.8	17.6	9.9	1.4	2.3	-٥٠٠٠٠
75000-	3.2	5.4	1.4	0.4	0.0	-٧٥٠٠٠
100000+	3.4	6.0	1.3	0.0	0.0	+١٠٠٠٠٠
<b>Total</b>	<b>100</b>	<b>100</b>	<b>100</b>	<b>100</b>	<b>100</b>	<b>الإجمالي</b>
<b>No. of H.H. Members Who Have Any Source of Income</b>	<b>11143</b>	<b>5321</b>	<b>4773</b>	<b>787</b>	<b>262</b>	<b>عدد الأفراد ذوي الدخل</b>

جدول ٢-٦ : التوزيع النسبي للأفراد ذوي الدخل في العينة طبقا لفئات الدخل السنوي للأسرة ، وفقا لعدد الغرف بالمسكن - ريف الجمهورية

Table 2-6 : Percentage Distribution of H.H. Members Who Have Any Source of Income by Groups of Annual H.H. Income, According to Number of Rooms - Rural Egypt

Groups of Annual H.H. Income	عدد الغرف بالمسكن Number of Rooms					فئات الدخل السنوي للأسرة
	الإجمالي Total	٤ غرف فأكثر Four Rooms or More	٣ غرف Three Rooms	٢ غرفة Two Rooms	١ غرفة One Room	
-2000	0.0	0.0	0.0	0.0	0.5	٢٠٠٠-
2000-	0.0	0.0	0.0	0.0	0.0	-٢٠٠٠
3000-	0.1	0.0	0.1	0.4	0.7	-٣٠٠٠
4000-	0.3	0.0	0.1	1.8	5.8	-٤٠٠٠
5000-	0.3	0.0	0.2	1.8	6.3	-٥٠٠٠
6000-	0.4	0.1	0.3	2.4	5.6	-٦٠٠٠
7000-	0.5	0.1	0.6	1.6	5.4	-٧٠٠٠
8000-	0.9	0.3	1.0	3.9	7.1	-٨٠٠٠
9000-	0.8	0.3	1.0	2.5	7.4	-٩٠٠٠
10000-	1.8	0.8	2.1	6.5	15.6	-١٠٠٠٠
11500-	2.2	1.0	3.2	6.7	8.2	-١١٥٠٠
13000-	4.2	2.4	6.0	9.4	10.5	-١٣٠٠٠
15000-	5.6	3.8	7.6	11.1	5.6	-١٥٠٠٠
17000-	10.1	7.4	13.7	16.4	10.4	-١٧٠٠٠
20000-	18.3	17.1	21.5	16.4	6.4	-٢٠٠٠٠
25000-	16.8	17.6	18.1	8.3	2.8	-٢٥٠٠٠
30000-	29.8	37.4	21.6	9.3	1.6	-٣٠٠٠٠
50000-	6.4	9.3	2.5	1.6	0.0	-٥٠٠٠٠
75000-	1.0	1.5	0.4	0.0	0.0	-٧٥٠٠٠
100000+	0.6	0.9	0.0	0.0	0.0	+١٠٠٠٠٠
<b>Total</b>	<b>100</b>	<b>100</b>	<b>100</b>	<b>100</b>	<b>100</b>	<b>الإجمالي</b>
<b>No. of H.H. Members Who Have Any Source of Income</b>	<b>13664</b>	<b>8128</b>	<b>4309</b>	<b>1084</b>	<b>143</b>	<b>عدد الأفراد ذوي الدخل</b>

جدول ٢-٧ : التوزيع النسبي للأفراد ذوي الدخل في العينة طبقا لفئات الدخل السنوي للأسرة ، وفقا لمتوسط عدد الأفراد بالغرفة - جملة الجمهورية

Table 2-7 : Percentage Distribution of HH. Members Who Have Any Source of Income by Groups of Annual HH. Income, According to Average No of Persons Per Room - Total Egypt

Groups of Annual H.H. Income	متوسط عدد الأفراد بالغرفة Average No.of Persons Per Room						فئات الدخل السنوي للأسرة
	الإجمالي Total	٤ أفراد فأكثر 4 Persons or more	٣ أفراد 3 Persons	فردان 2 Persons	فرد واحد 1 Person	أقل من فرد واحد Less than 1	
-2000	0.0	0.0	0.0	0.0	0.0	0.0	٢٠٠٠-
2000-	0.0	0.0	0.0	0.0	0.0	0.0	-٢٠٠٠
3000-	0.1	0.0	0.0	0.0	0.0	0.2	-٣٠٠٠
4000-	0.2	0.0	0.2	0.1	0.1	0.5	-٤٠٠٠
5000-	0.2	0.0	0.0	0.0	0.1	0.7	-٥٠٠٠
6000-	0.3	0.4	0.5	0.2	0.1	0.9	-٦٠٠٠
7000-	0.4	1.9	0.5	0.1	0.1	1.3	-٧٠٠٠
8000-	0.7	1.4	0.0	0.4	0.4	1.7	-٨٠٠٠
9000-	0.6	1.1	1.4	0.4	0.4	1.4	-٩٠٠٠
10000-	1.6	1.9	4.2	1.4	0.8	3.3	-١٠٠٠٠
11500-	2.0	4.7	2.9	1.9	1.3	3.6	-١١٥٠٠
13000-	3.7	5.7	2.6	3.2	2.9	6.3	-١٣٠٠٠
15000-	4.6	8.0	5.0	4.9	4.0	6.1	-١٥٠٠٠
17000-	8.8	23.7	8.7	8.4	8.1	10.3	-١٧٠٠٠
20000-	16.6	17.4	16.6	17.2	17.1	14.7	-٢٠٠٠٠
25000-	16.0	11.0	21.0	17.1	16.8	12.8	-٢٥٠٠٠
30000-	31.1	17.1	28.5	35.9	33.9	21.6	-٣٠٠٠٠
50000-	9.3	5.6	6.4	7.6	10.0	8.8	-٥٠٠٠٠
75000-	2.0	0.0	1.6	0.5	2.2	2.6	-٧٥٠٠٠
100000+	1.8	0.0	0.0	0.7	1.6	3.4	+١٠٠٠٠٠
<b>Total</b>	<b>100</b>	<b>100</b>	<b>100</b>	<b>100</b>	<b>100</b>	<b>100</b>	<b>الإجمالي</b>
<b>No. of H.H. Members Who Have Any Source of Income</b>	<b>24807</b>	<b>244</b>	<b>610</b>	<b>3171</b>	<b>15183</b>	<b>5599</b>	<b>عدد الأفراد ذوي الدخل</b>

جدول ٢-٨ : التوزيع النسبي للأفراد ذوي الدخل في العينة طبقاً لفئات الدخل السنوي للأسرة ، وفقاً لمتوسط عدد الأفراد بالغرفة - حضر الجمهورية

Table 2-8 : Percentage Distribution of HH. Members Who Have Any Source of Income by Groups of Annual HH. Income, According to Average No of Persons Per Room - Urban Egypt

Groups of Annual H.H. Income	متوسط عدد الأفراد بالغرفة Average No.of Persons Per Room						فئات الدخل السنوي للأسرة
	الإجمالي Total	٤ أفراد فأكثر 4 Persons or more	٣ أفراد 3 Persons	فردان 2 Persons	فرد واحد 1 Person	أقل من فرد واحد Less than 1	
-2000	0.0	0.0	0.0	0.0	0.0	0.0	٢٠٠٠-
2000-	0.0	0.0	0.0	0.0	0.0	0.0	-٢٠٠٠
3000-	0.0	0.0	0.0	0.0	0.0	0.1	-٣٠٠٠
4000-	0.1	0.0	0.0	0.0	0.1	0.2	-٤٠٠٠
5000-	0.1	0.0	0.0	0.0	0.1	0.3	-٥٠٠٠
6000-	0.2	0.0	1.1	0.0	0.1	0.5	-٦٠٠٠
7000-	0.4	1.8	0.8	0.2	0.1	1.1	-٧٠٠٠
8000-	0.5	0.4	0.0	0.5	0.3	1.1	-٨٠٠٠
9000-	0.5	0.6	0.8	0.4	0.3	0.9	-٩٠٠٠
10000-	1.3	1.2	5.2	1.2	0.6	2.5	-١٠٠٠٠
11500-	1.7	3.7	3.8	1.6	1.0	3.2	-١١٥٠٠
13000-	3.2	2.8	0.9	2.6	2.3	5.9	-١٣٠٠٠
15000-	3.4	7.6	3.6	3.2	2.8	4.9	-١٥٠٠٠
17000-	7.2	27.6	7.1	6.1	6.3	8.8	-١٧٠٠٠
20000-	14.4	18.3	11.4	15.7	14.9	12.6	-٢٠٠٠٠
25000-	14.9	10.7	25.3	18.4	14.8	13.1	-٢٥٠٠٠
30000-	32.6	17.0	29.2	39.0	35.9	23.0	-٣٠٠٠٠
50000-	12.8	8.2	9.4	9.5	14.1	11.7	-٥٠٠٠٠
75000-	3.2	0.0	1.4	0.8	3.3	4.3	-٧٥٠٠٠
100000+	3.4	0.0	0.0	0.9	3.1	5.8	+١٠٠٠٠٠
<b>Total</b>	<b>100</b>	<b>100</b>	<b>100</b>	<b>100</b>	<b>100</b>	<b>100</b>	<b>الإجمالي</b>
<b>No. of H.H. Members Who Have Any Source of Income</b>	<b>11143</b>	<b>153</b>	<b>247</b>	<b>1198</b>	<b>6757</b>	<b>2788</b>	<b>عدد الأفراد ذوي الدخل</b>

جدول ٢-٩ : التوزيع النسبي للأفراد ذوي الدخل في العينة طبقا لفئات الدخل السنوي للأسرة ، وفقا لمتوسط عدد الأفراد بالغرفة - ريف الجمهورية

Table 2-9 : Percentage Distribution of HH. Members Who Have Any Source of Income by Groups of Annual HH. Income, According to Average No of Persons Per Room - Rural Egypt

Groups of Annual H.H. Income	متوسط عدد الأفراد بالغرفة Average No.of Persons Per Room						فئات الدخل السنوي للأسرة
	الإجمالي Total	٤ أفراد فأكثر 4 Persons or more	٣ أفراد 3 Persons	فردان 2 Persons	فرد واحد 1 Person	أقل من فرد واحد Less than 1	
-2000	0.0	0.0	0.0	0.0	0.0	0.0	٢٠٠٠-
2000-	0.0	0.0	0.0	0.0	0.0	0.0	-٢٠٠٠
3000-	0.1	0.0	0.0	0.0	0.0	0.4	-٣٠٠٠
4000-	0.3	0.0	0.3	0.2	0.1	0.8	-٤٠٠٠
5000-	0.3	0.0	0.0	0.0	0.1	1.0	-٥٠٠٠
6000-	0.4	1.0	0.0	0.3	0.2	1.2	-٦٠٠٠
7000-	0.5	2.0	0.2	0.1	0.2	1.5	-٧٠٠٠
8000-	0.9	3.1	0.0	0.3	0.5	2.2	-٨٠٠٠
9000-	0.8	1.9	1.8	0.4	0.5	1.8	-٩٠٠٠
10000-	1.8	3.1	3.5	1.6	1.0	4.1	-١٠٠٠٠
11500-	2.2	6.4	2.3	2.2	1.6	4.0	-١١٥٠٠
13000-	4.2	10.8	3.7	3.6	3.5	6.7	-١٣٠٠٠
15000-	5.6	8.5	6.0	5.9	5.0	7.2	-١٥٠٠٠
17000-	10.1	17.3	9.8	9.8	9.6	11.7	-١٧٠٠٠
20000-	18.3	15.7	20.1	18.0	18.9	16.8	-٢٠٠٠٠
25000-	16.8	11.6	18.2	16.3	18.4	12.6	-٢٥٠٠٠
30000-	29.8	17.3	28.0	34.0	32.2	20.2	-٣٠٠٠٠
50000-	6.4	1.2	4.3	6.4	6.7	6.0	-٥٠٠٠٠
75000-	1.0	0.0	1.8	0.3	1.2	1.0	-٧٥٠٠٠
100000+	0.6	0.0	0.0	0.6	0.5	0.9	+١٠٠٠٠٠
<b>Total</b>	<b>100</b>	<b>100</b>	<b>100</b>	<b>100</b>	<b>100</b>	<b>100</b>	<b>الإجمالي</b>
<b>No. of H.H. Members Who Have Any Source of Income</b>	<b>13664</b>	<b>91</b>	<b>362</b>	<b>1973</b>	<b>8426</b>	<b>2811</b>	<b>عدد الأفراد ذوي الدخل</b>

جدول ٢-١٠ : التوزيع النسبي للأفراد ذوي الدخل في العينة طبقا لفئات الدخل السنوي للأسرة ، وفقا لحجم الأسرة - جملة الجمهورية

Table 2-10 : Percentage Distribution of H.H. Members Who Have Any Source of Income by Groups of Annual H.H. Income, According to Household Size - Total Egypt

Groups of Annual H.H. Income	Household Size حجم الأسرة								فئات الدخل السنوي للأسرة
	الإجمالي Total	٨ أفراد فأكثر 8 Persons or more	٦ - ٧ أفراد 6-7 Persons	٥ أفراد 5 Persons	٤ أفراد 4 Persons	٣ أفراد 3 Persons	فردان 2 Persons	فرد واحد 1 Person	
-2000	0.0	0.0	0.0	0.0	0.0	0.0	0.0	0.1	٢٠٠٠-
2000-	0.0	0.0	0.0	0.0	0.0	0.0	0.0	0.0	-٢٠٠٠
3000-	0.1	0.0	0.0	0.0	0.0	0.0	0.1	1.4	-٣٠٠٠
4000-	0.2	0.0	0.0	0.0	0.0	0.1	0.1	3.6	-٤٠٠٠
5000-	0.2	0.0	0.0	0.0	0.0	0.0	0.1	4.9	-٥٠٠٠
6000-	0.3	0.0	0.0	0.0	0.1	0.1	0.5	5.6	-٦٠٠٠
7000-	0.4	0.0	0.1	0.1	0.1	0.1	1.1	6.5	-٧٠٠٠
8000-	0.7	0.0	0.1	0.2	0.1	0.8	2.8	6.3	-٨٠٠٠
9000-	0.6	0.0	0.1	0.2	0.3	0.6	2.4	5.1	-٩٠٠٠
10000-	1.6	0.1	0.4	0.5	0.7	2.0	5.5	10.2	-١٠٠٠٠
11500-	2.0	0.2	0.4	1.0	1.6	2.9	6.5	7.2	-١١٥٠٠
13000-	3.7	0.4	1.2	2.0	3.8	6.1	9.4	11.3	-١٣٠٠٠
15000-	4.6	1.2	2.2	3.5	5.2	7.5	8.6	7.5	-١٥٠٠٠
17000-	8.8	2.7	5.0	8.9	10.7	11.7	13.1	9.9	-١٧٠٠٠
20000-	16.6	9.0	15.4	19.0	18.3	19.6	14.6	7.8	-٢٠٠٠٠
25000-	16.0	15.1	18.5	17.5	16.5	14.7	12.5	5.7	-٢٥٠٠٠
30000-	31.1	48.7	42.2	35.0	28.3	21.5	14.1	5.1	-٣٠٠٠٠
50000-	9.3	17.9	10.8	8.1	9.8	8.0	5.9	1.4	-٥٠٠٠٠
75000-	2.0	3.1	2.1	2.2	2.2	1.9	1.1	0.1	-٧٥٠٠٠
100000+	1.8	1.4	1.5	2.0	2.2	2.4	1.5	0.4	+١٠٠٠٠٠
<b>Total</b>	<b>100</b>	<b>100</b>	<b>100</b>	<b>100</b>	<b>100</b>	<b>100</b>	<b>100</b>	<b>100</b>	<b>الإجمالي</b>
<b>No. of H.H. Members Who Have Any Source of Income</b>	<b>24807</b>	<b>1893</b>	<b>5138</b>	<b>5575</b>	<b>5519</b>	<b>3391</b>	<b>2310</b>	<b>981</b>	<b>عدد الأفراد ذوي الدخل</b>

جدول ٢-١١ : التوزيع النسبي للأفراد ذوي الدخل في العينة طبقا لفئات الدخل السنوي للأسرة ، وفقا لحجم الأسرة - حضر الجمهورية

Table 2-11 : Percentage Distribution of H.H. Members Who Have Any Source of Income by Groups of Annual H.H. Income, According to Household Size - Urban Egypt

Groups of Annual H.H. Income	Household Size حجم الأسرة								فئات الدخل السنوي للأسرة
	الإجمالي Total	٨ أفراد فأكثر 8 Persons or more	٦ - ٧ أفراد 6-7 Persons	٥ أفراد 5 Persons	٤ أفراد 4 Persons	٣ أفراد 3 Persons	فردان 2 Persons	فرد واحد 1 Person	
-2000	0.0	0.0	0.0	0.0	0.0	0.0	0.0	0.0	-٢٠٠٠
2000-	0.0	0.0	0.0	0.0	0.0	0.0	0.0	0.0	-٢٠٠٠
3000-	0.0	0.0	0.0	0.0	0.0	0.0	0.1	0.6	-٣٠٠٠
4000-	0.1	0.0	0.0	0.0	0.0	0.0	0.1	1.4	-٤٠٠٠
5000-	0.1	0.0	0.0	0.0	0.0	0.0	0.0	2.6	-٥٠٠٠
6000-	0.2	0.0	0.0	0.0	0.0	0.2	0.2	3.1	-٦٠٠٠
7000-	0.4	0.0	0.1	0.0	0.1	0.0	1.0	4.3	-٧٠٠٠
8000-	0.5	0.0	0.1	0.1	0.1	0.3	1.4	4.5	-٨٠٠٠
9000-	0.5	0.0	0.2	0.2	0.1	0.2	1.5	3.8	-٩٠٠٠
10000-	1.3	0.0	0.5	0.3	0.3	1.6	3.6	7.3	-١٠٠٠٠
11500-	1.7	0.0	0.3	0.6	0.8	1.8	5.3	7.6	-١١٥٠٠
13000-	3.2	0.3	0.6	1.4	2.0	4.7	7.8	12.6	-١٣٠٠٠
15000-	3.4	0.9	1.2	1.7	3.4	5.6	5.7	9.1	-١٥٠٠٠
17000-	7.2	3.7	3.8	6.4	7.2	7.6	11.4	14.2	-١٧٠٠٠
20000-	14.4	7.0	10.6	15.5	15.6	17.1	15.2	10.4	-٢٠٠٠٠
25000-	14.9	14.4	16.3	16.0	14.9	13.9	15.7	7.6	-٢٥٠٠٠
30000-	32.6	49.0	44.8	37.7	33.0	26.9	17.8	8.0	-٣٠٠٠٠
50000-	12.8	22.2	15.2	12.0	14.9	12.4	8.6	2.2	-٥٠٠٠٠
75000-	3.2	2.0	3.4	4.0	3.7	3.3	2.0	0.1	-٧٥٠٠٠
100000+	3.4	0.4	2.9	4.0	4.1	4.4	2.5	0.6	+١٠٠٠٠٠
<b>Total</b>	<b>100</b>	<b>100</b>	<b>100</b>	<b>100</b>	<b>100</b>	<b>100</b>	<b>100</b>	<b>100</b>	<b>الإجمالي</b>
<b>No. of H.H. Members Who Have Any Source of Income</b>	<b>11143</b>	<b>419</b>	<b>1822</b>	<b>2518</b>	<b>2814</b>	<b>1732</b>	<b>1264</b>	<b>574</b>	<b>عدد الأفراد ذوي الدخل</b>

جدول ٢-١٢ : التوزيع النسبي للأفراد ذوي الدخل في العينة طبقا لفئات الدخل السنوي للأسرة ، وفقا لحجم الأسرة - ريف الجمهورية

Table 2-12 : Percentage Distribution of H.H. Members Who Have Any Source of Income by Groups of Annual H.H. Income, According to Household Size - Rural Egypt

Groups of Annual H.H. Income	Household Size حجم الأسرة								فئات الدخل السنوي للأسرة
	الإجمالي Total	٨ أفراد فأكثر 8 Persons or more	٦ - ٧ أفراد 6-7 Persons	٥ أفراد 5 Persons	٤ أفراد 4 Persons	٣ أفراد 3 Persons	فردان 2 Persons	فرد واحد 1 Person	
-2000	0.0	0.0	0.0	0.0	0.0	0.0	0.0	0.2	٢٠٠٠-
2000-	0.0	0.0	0.0	0.0	0.0	0.0	0.0	0.0	-٢٠٠٠
3000-	0.1	0.0	0.0	0.0	0.0	0.0	0.1	2.5	-٣٠٠٠
4000-	0.3	0.0	0.0	0.0	0.1	0.2	0.2	6.7	-٤٠٠٠
5000-	0.3	0.0	0.0	0.0	0.1	0.0	0.2	8.1	-٥٠٠٠
6000-	0.4	0.0	0.0	0.0	0.2	0.1	0.9	9.1	-٦٠٠٠
7000-	0.5	0.0	0.0	0.2	0.1	0.2	1.1	9.6	-٧٠٠٠
8000-	0.9	0.0	0.0	0.2	0.1	1.3	4.4	8.9	-٨٠٠٠
9000-	0.8	0.0	0.1	0.1	0.6	1.0	3.6	7.0	-٩٠٠٠
10000-	1.8	0.1	0.4	0.7	1.2	2.3	7.9	14.3	-١٠٠٠٠
11500-	2.2	0.3	0.5	1.3	2.5	4.0	8.0	6.6	-١١٥٠٠
13000-	4.2	0.4	1.5	2.5	5.8	7.5	11.4	9.5	-١٣٠٠٠
15000-	5.6	1.3	2.8	5.1	7.2	9.5	12.2	5.1	-١٥٠٠٠
17000-	10.1	2.4	5.7	10.9	14.2	16.0	15.2	3.9	-١٧٠٠٠
20000-	18.3	9.6	18.1	21.8	21.0	22.2	13.9	4.1	-٢٠٠٠٠
25000-	16.8	15.3	19.7	18.7	18.2	15.6	8.6	3.1	-٢٥٠٠٠
30000-	29.8	48.5	40.8	32.7	23.4	15.9	9.7	1.1	-٣٠٠٠٠
50000-	6.4	16.7	8.4	4.8	4.4	3.4	2.5	0.2	-٥٠٠٠٠
75000-	1.0	3.5	1.3	0.6	0.7	0.5	0.1	0.0	-٧٥٠٠٠
100000+	0.6	1.7	0.7	0.4	0.3	0.4	0.3	0.0	+١٠٠٠٠٠
<b>Total</b>	<b>100</b>	<b>100</b>	<b>100</b>	<b>100</b>	<b>100</b>	<b>100</b>	<b>100</b>	<b>100</b>	<b>الإجمالي</b>
<b>No. of H.H. Members Who Have Any Source of Income</b>	<b>13664</b>	<b>1474</b>	<b>3316</b>	<b>3057</b>	<b>2706</b>	<b>1659</b>	<b>1045</b>	<b>407</b>	<b>عدد الأفراد ذوي الدخل</b>

جدول ٢-١٣ : التوزيع النسبي لأفراد الأسر طبقا لفئات نصيب الفرد من الدخل السنوي للأسرة ، وفقا لحجم الأسرة - جملة الجمهورية

Table 2-13 : Percentage Distribution of H.H. Members by Groups of Annual Income Per Person, According to Household Size - Total Egypt

Groups of Annual Income Per Person	Househol Size حجم الأسرة								فئات نصيب الفرد من الدخل السنوي للأسرة
	الإجمالي	٨ أفراد فأكثر	٦ - ٧ أفراد	٥ أفراد	٤ أفراد	٣ أفراد	فردان	فرد واحد	
	Total	8 Persons or more	6-7 Persons	5 Persons	4 Persons	3 Persons	2 Persons	1 Person	
400-	0.0	0.0	0.0	0.0	0.0	0.0	0.0	0.0	-٤٠٠
600-	0.0	0.0	0.0	0.0	0.0	0.0	0.0	0.0	-٦٠٠
800-	0.0	0.0	0.0	0.0	0.0	0.0	0.0	0.0	-٨٠٠
1000-	0.0	0.2	0.1	0.0	0.0	0.0	0.0	0.0	-١٠٠٠
1200-	0.1	0.4	0.1	0.0	0.1	0.0	0.0	0.1	-١٢٠٠
1400-	0.1	0.2	0.3	0.1	0.0	0.1	0.0	0.0	-١٤٠٠
1600-	0.2	1.0	0.3	0.2	0.1	0.0	0.0	0.0	-١٦٠٠
1800-	0.2	1.4	0.5	0.2	0.1	0.0	0.1	0.0	-١٨٠٠
2000-	0.4	2.4	1.0	0.5	0.1	0.1	0.0	0.0	-٢٠٠٠
2200-	0.9	4.8	2.0	0.9	0.4	0.1	0.2	0.0	-٢٢٠٠
2500-	2.9	13.0	5.9	3.2	1.6	0.8	0.1	0.0	-٢٥٠٠
3000-	4.9	15.9	8.7	5.9	3.7	1.7	0.5	0.7	-٣٠٠٠
3500-	6.6	13.1	11.6	9.1	5.7	2.5	1.1	0.7	-٣٥٠٠
4000-	15.6	20.9	23.3	20.9	15.7	9.1	5.4	3.6	-٤٠٠٠
5000-	14.9	11.4	17.6	18.1	16.9	13.9	8.8	4.9	-٥٠٠٠
6000-	32.0	13.3	23.2	30.9	37.3	43.0	37.1	23.5	-٦٠٠٠
10000-	16.5	1.9	4.9	8.3	15.5	22.4	34.9	46.1	-١٠٠٠٠
20000-	3.0	0.2	0.5	1.0	1.6	3.9	7.7	13.5	-٢٠٠٠٠
30000+	1.7	0.0	0.1	0.5	1.3	2.3	4.0	6.9	+٣٠٠٠٠
<b>Total</b>	<b>100</b>	<b>100</b>	<b>100</b>	<b>100</b>	<b>100</b>	<b>100</b>	<b>100</b>	<b>100</b>	<b>الإجمالي</b>
<b>No. of H.H.</b>	<b>15057</b>	<b>762</b>	<b>2683</b>	<b>3373</b>	<b>3460</b>	<b>2117</b>	<b>1681</b>	<b>981</b>	<b>عدد الأسر</b>
<b>No. of H.H. Members</b>	<b>65169</b>	<b>6848</b>	<b>16925</b>	<b>16865</b>	<b>13838</b>	<b>6351</b>	<b>3361</b>	<b>981</b>	<b>عدد الأفراد</b>

جدول ٢-١٤ : التوزيع النسبي لأفراد الأسر طبقا لفئات نصيب الفرد من الدخل السنوي للأسرة ، وفقا لحجم الأسرة - حضر الجمهورية

Table 2-14 : Percentage Distribution of H.H. Members by Groups of Annual Income Per Person, According to Household Size - Urban Egypt

Groups of Annual Income Per Person	Househol Size حجم الأسرة								فئات نصيب الفرد من الدخل السنوي للأسرة
	الإجمالي Total	٨ أفراد فأكثر 8 Persons or more	٦ - ٧ أفراد 6-7 Persons	٥ أفراد 5 Persons	٤ أفراد 4 Persons	٣ أفراد 3 Persons	فردان 2 Persons	فرد واحد 1 Person	
400-	0.0	0.0	0.0	0.0	0.0	0.0	0.0	0.0	-٤٠٠
600-	0.0	0.0	0.0	0.0	0.0	0.0	0.0	0.0	-٦٠٠
800-	0.0	0.0	0.0	0.0	0.0	0.0	0.0	0.0	-٨٠٠
1000-	0.0	0.0	0.1	0.0	0.0	0.0	0.0	0.0	-١٠٠٠
1200-	0.0	0.0	0.1	0.0	0.0	0.0	0.0	0.0	-١٢٠٠
1400-	0.0	0.0	0.3	0.0	0.0	0.0	0.0	0.0	-١٤٠٠
1600-	0.1	1.3	0.3	0.1	0.0	0.0	0.0	0.0	-١٦٠٠
1800-	0.2	0.5	0.4	0.2	0.1	0.0	0.1	0.0	-١٨٠٠
2000-	0.2	2.2	0.5	0.2	0.1	0.1	0.0	0.0	-٢٠٠٠
2200-	0.5	4.1	1.3	0.6	0.1	0.1	0.1	0.0	-٢٢٠٠
2500-	1.6	13.0	4.2	2.0	0.7	0.3	0.0	0.0	-٢٥٠٠
3000-	2.5	11.3	5.2	3.4	2.1	0.8	0.3	0.4	-٣٠٠٠
3500-	4.5	11.5	9.6	7.0	3.7	1.7	1.1	0.2	-٣٥٠٠
4000-	11.3	22.0	19.1	17.3	10.9	7.0	3.0	1.4	-٤٠٠٠
5000-	13.3	15.0	19.0	17.8	15.2	10.0	6.5	2.6	-٥٠٠٠
6000-	33.3	16.8	30.4	34.8	39.1	39.3	30.9	15.7	-٦٠٠٠
10000-	23.9	2.2	8.1	13.4	22.9	29.5	40.4	50.9	-١٠٠٠٠
20000-	5.3	0.0	1.2	2.1	2.6	6.9	10.9	17.9	-٢٠٠٠٠
30000+	3.4	0.0	0.2	1.1	2.5	4.4	6.7	10.9	+٣٠٠٠٠
<b>Total</b>	<b>100</b>	<b>100</b>	<b>100</b>	<b>100</b>	<b>100</b>	<b>100</b>	<b>100</b>	<b>100</b>	<b>الإجمالي</b>
<b>No. of H.H.</b>	<b>6731</b>	<b>170</b>	<b>935</b>	<b>1486</b>	<b>1674</b>	<b>1018</b>	<b>873</b>	<b>574</b>	<b>عدد الأسر</b>
<b>No. of H.H. Members</b>	<b>26842</b>	<b>1477</b>	<b>5864</b>	<b>7430</b>	<b>6696</b>	<b>3054</b>	<b>1747</b>	<b>574</b>	<b>عدد الأفراد</b>

جدول ٢-١٥ : التوزيع النسبي لأفراد الأسر طبقا لفئات نصيب الفرد من الدخل السنوي للأسرة ، وفقا لحجم الأسرة - ريف الجمهورية

Table 2-15 : Percentage Distribution of H.H. Members by Groups of Annual Income Per Person, According to Household Size - Rural Egypt

Groups of Annual Income Per Person	Househol Size حجم الأسرة								فئات نصيب الفرد من الدخل السنوي للأسرة
	الإجمالي Total	٨ أفراد فأكثر 8 Persons or more	٦ - ٧ أفراد 6-7 Persons	٥ أفراد 5 Persons	٤ أفراد 4 Persons	٣ أفراد 3 Persons	فردان 2 Persons	فرد واحد 1 Person	
400-	0.0	0.0	0.0	0.0	0.0	0.0	0.0	0.0	-٤٠٠
600-	0.0	0.0	0.0	0.0	0.0	0.0	0.0	0.0	-٦٠٠
800-	0.0	0.0	0.0	0.0	0.0	0.0	0.0	0.0	-٨٠٠
1000-	0.0	0.2	0.1	0.0	0.0	0.0	0.0	0.0	-١٠٠٠
1200-	0.1	0.5	0.1	0.0	0.2	0.0	0.0	0.2	-١٢٠٠
1400-	0.2	0.3	0.3	0.2	0.0	0.2	0.0	0.0	-١٤٠٠
1600-	0.2	0.9	0.2	0.3	0.2	0.0	0.0	0.0	-١٦٠٠
1800-	0.3	1.7	0.6	0.2	0.1	0.0	0.1	0.0	-١٨٠٠
2000-	0.6	2.4	1.3	0.6	0.2	0.1	0.0	0.0	-٢٠٠٠
2200-	1.3	5.0	2.3	1.2	0.6	0.1	0.3	0.0	-٢٢٠٠
2500-	4.0	13.0	6.8	4.2	2.4	1.3	0.2	0.0	-٢٥٠٠
3000-	6.8	17.2	10.6	7.9	5.2	2.6	0.7	1.0	-٣٠٠٠
3500-	8.3	13.6	12.7	10.8	7.5	3.2	1.1	1.4	-٣٥٠٠
4000-	19.1	20.5	25.6	23.8	20.2	11.1	8.1	6.7	-٤٠٠٠
5000-	16.2	10.4	16.8	18.4	18.6	17.5	11.4	8.1	-٥٠٠٠
6000-	31.0	12.3	19.3	27.8	35.6	46.5	43.8	34.6	-٦٠٠٠
10000-	10.5	1.9	3.2	4.4	8.5	15.9	29.0	39.4	-١٠٠٠٠
20000-	1.1	0.2	0.1	0.2	0.6	1.2	4.1	7.2	-٢٠٠٠٠
30000+	0.3	0.0	0.1	0.1	0.2	0.4	1.2	1.3	+٣٠٠٠٠
<b>Total</b>	<b>100</b>	<b>100</b>	<b>100</b>	<b>100</b>	<b>100</b>	<b>100</b>	<b>100</b>	<b>100</b>	<b>الإجمالي</b>
<b>No. of H.H.</b>	<b>8326</b>	<b>592</b>	<b>1749</b>	<b>1887</b>	<b>1786</b>	<b>1099</b>	<b>807</b>	<b>407</b>	<b>عدد الأسر</b>
<b>No. of H.H. Members</b>	<b>38326</b>	<b>5371</b>	<b>11061</b>	<b>9435</b>	<b>7143</b>	<b>3296</b>	<b>1615</b>	<b>407</b>	<b>عدد الأفراد</b>

جدول ٢-١٦ : التوزيع النسبي للأفراد ذوي الدخل في العينة طبقا لفئات الدخل السنوي للأسرة ، وفقا لفئات السن للفرد - جملة الجمهورية

Table 2-16 : Percentage Distribution of H.H. Members Who Have Any Source of Income by Groups of Annual H.H. Income, According to Age Groups - Total Egypt

Groups of Annual H.H. Income	Age Groups فئات السن															فئات الدخل السنوي للأسرة
	الإجمالي	+٦٥	-٦٠	-٥٥	-٥٠	-٤٥	-٤٠	-٣٥	-٣٠	-٢٥	-٢٠	-١٥	-١٠	-٥	أقل من ٥	
	Total	65+	60-	55-	50-	45-	40-	35-	30-	25-	20-	15-	10-	5-	Less than 5	
-2000	0.0	0.0	0.0	0.0	0.0	0.0	0.0	0.0	0.0	0.0	0.0	0.0	0.0	0.0	0.0	٢٠٠٠-
2000-	0.0	0.0	0.0	0.0	0.0	0.0	0.0	0.0	0.0	0.0	0.0	0.0	0.0	0.0	0.0	-٢٠٠٠
3000-	0.1	0.3	0.1	0.2	0.0	0.0	0.0	0.0	0.0	0.0	0.0	0.0	0.0	0.0	0.0	-٣٠٠٠
4000-	0.2	1.0	0.3	0.2	0.1	0.1	0.1	0.0	0.0	0.0	0.0	0.0	0.0	0.0	0.0	-٤٠٠٠
5000-	0.2	0.9	0.7	0.4	0.2	0.0	0.1	0.0	0.0	0.0	0.0	0.0	0.0	0.0	0.0	-٥٠٠٠
6000-	0.3	1.4	0.6	0.5	0.2	0.0	0.0	0.1	0.2	0.0	0.1	0.1	0.0	0.0	0.0	-٦٠٠٠
7000-	0.4	1.5	0.8	0.2	0.7	0.3	0.1	0.2	0.1	0.2	0.3	0.2	0.6	0.0	0.0	-٧٠٠٠
8000-	0.7	2.3	1.7	0.4	0.3	0.5	0.3	0.2	0.4	0.5	0.5	0.3	0.6	0.0	0.0	-٨٠٠٠
9000-	0.6	2.1	1.0	0.6	0.7	0.3	0.3	0.4	0.4	0.4	0.4	0.2	0.6	0.0	0.0	-٩٠٠٠
10000-	1.6	3.8	2.2	1.3	1.6	1.2	0.7	1.1	1.4	1.6	0.9	0.5	2.1	0.0	0.0	-١٠٠٠٠
11500-	2.0	4.0	2.7	1.7	0.8	1.4	1.6	1.9	2.1	2.2	1.3	1.5	0.8	4.8	0.0	-١١٥٠٠
13000-	3.7	6.0	5.3	2.8	2.6	2.3	2.6	4.0	4.3	4.5	3.1	2.7	3.1	5.7	0.0	-١٣٠٠٠
15000-	4.6	5.9	5.1	2.6	2.6	2.9	4.7	6.4	6.9	5.0	3.4	4.0	5.3	0.0	0.0	-١٥٠٠٠
17000-	8.8	7.9	9.2	7.2	5.9	7.1	8.8	10.1	13.3	10.8	7.4	7.4	7.1	15.4	0.0	-١٧٠٠٠
20000-	16.6	14.1	14.4	14.2	12.8	15.3	20.1	21.8	19.7	16.5	14.2	18.7	17.8	24.8	0.0	-٢٠٠٠٠
25000-	16.0	13.8	15.4	15.4	15.2	17.2	17.3	19.0	15.8	13.5	15.7	19.9	18.2	16.5	9.1	-٢٥٠٠٠
30000-	31.1	23.8	26.6	31.6	37.7	35.5	33.0	27.6	26.3	29.2	37.8	37.3	33.8	19.7	47.0	-٣٠٠٠٠
50000-	9.3	8.1	10.2	13.1	13.0	10.9	7.6	5.1	6.5	10.9	10.7	6.0	6.8	13.0	43.9	-٥٠٠٠٠
75000-	2.0	1.2	2.0	4.3	2.7	2.2	1.7	1.1	1.6	2.4	2.4	0.6	0.7	0.0	0.0	-٧٥٠٠٠
100000+	1.8	1.9	1.8	3.4	2.8	2.7	1.1	1.0	0.9	2.1	1.8	0.7	2.4	0.0	0.0	+١٠٠٠٠٠
<b>Total</b>	<b>100</b>	<b>100</b>	<b>100</b>	<b>100</b>	<b>100</b>	<b>100</b>	<b>100</b>	<b>100</b>	<b>100</b>	<b>100</b>	<b>100</b>	<b>100</b>	<b>100</b>	<b>100</b>	<b>100</b>	<b>الإجمالي</b>
<b>No. of H.H. Members Who Have Any Source of Income</b>	<b>24807</b>	<b>2850</b>	<b>1576</b>	<b>1902</b>	<b>2178</b>	<b>2386</b>	<b>2288</b>	<b>2497</b>	<b>2662</b>	<b>2789</b>	<b>2485</b>	<b>1013</b>	<b>153</b>	<b>18</b>	<b>10</b>	<b>عدد الأفراد ذوي الدخل</b>

جدول ٢-١٧ : التوزيع النسبي للأفراد ذوي الدخل في العينة طبقا لفئات الدخل السنوي للأسرة ، وفقا لفئات السن للفرد - حضر الجمهورية

Table 2-17 : Percentage Distribution of H.H. Members Who Have Any Source of Income by Groups of Annual H.H. Income, According to Age Groups - Urban Egypt

Groups of Annual H.H. Income	Age Groups فئات السن															فئات الدخل السنوي للأسرة
	الإجمالي	+٦٥	-٦٠	-٥٥	-٥٠	-٤٥	-٤٠	-٣٥	-٣٠	-٢٥	-٢٠	-١٥	-١٠	-٥	أقل من ٥	
	Total	65+	60-	55-	50-	45-	40-	35-	30-	25-	20-	15-	10-	5-	Less than 5	
-2000	0.0	0.0	0.0	0.0	0.0	0.0	0.0	0.0	0.0	0.0	0.0	0.0	0.0	0.0	0.0	٢٠٠٠-
2000-	0.0	0.0	0.0	0.0	0.0	0.0	0.0	0.0	0.0	0.0	0.0	0.0	0.0	0.0	0.0	-٢٠٠٠
3000-	0.0	0.3	0.0	0.1	0.0	0.0	0.0	0.0	0.0	0.0	0.0	0.0	0.0	0.0	0.0	-٣٠٠٠
4000-	0.1	0.6	0.1	0.0	0.0	0.0	0.0	0.0	0.0	0.1	0.0	0.0	0.0	0.0	0.0	-٤٠٠٠
5000-	0.1	0.3	0.4	0.4	0.2	0.0	0.1	0.0	0.0	0.0	0.0	0.0	0.0	0.0	0.0	-٥٠٠٠
6000-	0.2	0.8	0.6	0.3	0.2	0.0	0.0	0.0	0.1	0.1	0.0	0.3	0.0	0.0	0.0	-٦٠٠٠
7000-	0.4	1.2	0.8	0.3	0.6	0.1	0.1	0.1	0.2	0.3	0.1	0.3	1.5	0.0	0.0	-٧٠٠٠
8000-	0.5	1.4	1.5	0.2	0.2	0.4	0.3	0.1	0.3	0.3	0.3	0.2	1.6	0.0	0.0	-٨٠٠٠
9000-	0.5	1.4	1.3	0.5	0.5	0.0	0.3	0.2	0.1	0.5	0.2	0.0	0.0	0.0	0.0	-٩٠٠٠
10000-	1.3	3.2	1.6	0.8	1.4	1.1	0.4	1.0	0.7	1.1	1.0	0.5	3.3	0.0	0.0	-١٠٠٠٠
11500-	1.7	4.2	2.6	0.9	1.1	0.9	1.1	1.7	1.5	1.6	0.7	1.8	1.9	0.0	0.0	-١١٥٠٠
13000-	3.2	6.8	4.6	2.5	2.4	1.9	2.4	2.2	3.6	3.0	2.8	1.4	1.3	0.0	0.0	-١٣٠٠٠
15000-	3.4	5.4	5.0	2.2	1.5	1.9	3.7	4.6	3.9	3.7	2.5	3.6	1.7	0.0	0.0	-١٥٠٠٠
17000-	7.2	8.2	8.9	5.3	5.0	5.9	8.2	8.0	9.9	6.4	6.5	7.0	9.2	21.5	0.0	-١٧٠٠٠
20000-	14.4	13.6	12.6	11.2	11.3	12.4	14.7	18.6	18.8	15.0	13.1	17.6	19.4	41.1	0.0	-٢٠٠٠٠
25000-	14.9	13.3	14.9	14.3	12.5	14.6	15.4	18.8	15.3	14.9	13.7	19.9	19.3	0.0	0.0	-٢٥٠٠٠
30000-	32.6	22.8	25.2	32.1	38.2	36.4	37.2	32.9	30.8	31.6	38.6	35.5	29.6	37.4	81.4	-٣٠٠٠٠
50000-	12.8	10.9	13.9	17.0	16.4	15.4	11.1	8.1	10.2	14.5	13.0	9.6	8.0	0.0	18.6	-٥٠٠٠٠
75000-	3.2	1.9	3.1	6.6	4.0	3.6	3.0	1.8	2.8	3.2	3.9	0.9	0.0	0.0	0.0	-٧٥٠٠٠
100000+	3.4	3.5	2.9	5.4	4.4	5.5	2.2	1.9	1.8	3.8	3.7	1.4	3.1	0.0	0.0	+١٠٠٠٠٠
<b>Total</b>	<b>100</b>	<b>100</b>	<b>100</b>	<b>100</b>	<b>100</b>	<b>100</b>	<b>100</b>	<b>100</b>	<b>100</b>	<b>100</b>	<b>100</b>	<b>100</b>	<b>100</b>	<b>100</b>	<b>100</b>	<b>الإجمالي</b>
No. of H.H. Members Who Have Any Source of Income	11143	1309	805	951	1098	1075	1071	1072	1117	1205	1019	343	64	9	5	عدد الأفراد ذوي الدخل

جدول ٢-١٨ : التوزيع النسبي للأفراد ذوي الدخل في العينة طبقا لفئات الدخل السنوي للأسرة ، وفقا لفئات السن للفرد - ريف الجمهورية

Table 2-18 : Percentage Distribution of H.H. Members Who Have Any Source of Income by Groups of Annual H.H. Income, According to Age Groups - Rural Egypt

Groups of Annual H.H. Income	Age Groups فئات السن															فئات الدخل السنوي للأسرة
	الإجمالي	+٦٥	-٦٠	-٥٥	-٥٠	-٤٥	-٤٠	-٣٥	-٣٠	-٢٥	-٢٠	-١٥	-١٠	-٥	أقل من ٥	
	Total	65+	60-	55-	50-	45-	40-	35-	30-	25-	20-	15-	10-	5-	Less than 5	
-2000	0.0	0.1	0.0	0.0	0.0	0.0	0.0	0.0	0.0	0.0	0.0	0.0	0.0	0.0	0.0	٢٠٠٠-
2000-	0.0	0.0	0.0	0.0	0.0	0.0	0.0	0.0	0.0	0.0	0.0	0.0	0.0	0.0	0.0	-٢٠٠٠
3000-	0.1	0.4	0.3	0.2	0.0	0.0	0.0	0.0	0.1	0.0	0.0	0.0	0.0	0.0	0.0	-٣٠٠٠
4000-	0.3	1.3	0.5	0.4	0.2	0.2	0.1	0.1	0.0	0.0	0.0	0.0	0.0	0.0	0.0	-٤٠٠٠
5000-	0.3	1.4	1.0	0.3	0.2	0.0	0.0	0.0	0.1	0.0	0.0	0.0	0.0	0.0	0.0	-٥٠٠٠
6000-	0.4	1.9	0.5	0.7	0.3	0.0	0.0	0.2	0.2	0.0	0.2	0.0	0.0	0.0	0.0	-٦٠٠٠
7000-	0.5	1.8	0.7	0.1	0.8	0.5	0.2	0.2	0.1	0.1	0.4	0.2	0.0	0.0	0.0	-٧٠٠٠
8000-	0.9	3.0	1.9	0.7	0.5	0.5	0.2	0.4	0.5	0.6	0.6	0.4	0.0	0.0	0.0	-٨٠٠٠
9000-	0.8	2.6	0.7	0.7	0.9	0.5	0.3	0.5	0.6	0.4	0.5	0.3	1.1	0.0	0.0	-٩٠٠٠
10000-	1.8	4.4	2.9	1.7	1.8	1.3	0.9	1.2	1.9	2.0	0.8	0.5	1.3	0.0	0.0	-١٠٠٠٠
11500-	2.2	3.8	2.8	2.5	0.5	1.8	2.0	2.1	2.5	2.7	1.8	1.3	0.0	10.2	0.0	-١١٥٠٠
13000-	4.2	5.2	6.0	3.2	2.9	2.6	2.7	5.3	4.8	5.6	3.3	3.3	4.4	12.0	0.0	-١٣٠٠٠
15000-	5.6	6.2	5.3	3.1	3.7	3.8	5.7	7.8	9.1	6.0	4.0	4.2	7.9	0.0	0.0	-١٥٠٠٠
17000-	10.1	7.6	9.5	9.1	6.9	8.1	9.4	11.7	15.7	14.2	8.0	7.6	5.5	8.6	0.0	-١٧٠٠٠
20000-	18.3	14.5	16.3	17.3	14.3	17.8	24.8	24.2	20.3	17.6	15.0	19.2	16.6	6.8	0.0	-٢٠٠٠٠
25000-	16.8	14.3	15.9	16.5	17.9	19.3	19.0	19.2	16.2	12.4	17.1	19.8	17.4	34.8	17.0	-٢٥٠٠٠
30000-	29.8	24.7	28.0	31.0	37.2	34.9	29.3	23.6	23.0	27.4	37.3	38.2	36.7	0.0	17.0	-٣٠٠٠٠
50000-	6.4	5.6	6.3	9.2	9.5	7.2	4.5	2.7	3.8	8.2	9.1	4.1	6.0	27.5	66.0	-٥٠٠٠٠
75000-	1.0	0.7	0.8	1.9	1.4	1.1	0.6	0.5	0.8	1.8	1.3	0.4	1.2	0.0	0.0	-٧٥٠٠٠
100000+	0.6	0.4	0.6	1.3	1.2	0.3	0.2	0.2	0.3	0.9	0.5	0.3	1.9	0.0	0.0	+١٠٠٠٠٠
Total	100	100	100	100	100	100	100	100	100	100	100	100	100	100	100	الإجمالي
No. of H.H. Members Who Have Any Source of Income	13664	1541	771	951	1081	1311	1216	1425	1545	1584	1465	670	89	8	6	عدد الأفراد ذوي الدخل

جدول ٢-١٩ : التوزيع النسبي للأفراد ذوي الدخل في العينة طبقا لفئات الدخل السنوي للأسرة ، وفقا لفئات السن للفرد والنوع - جملة الجمهورية

Table 2-19 : Percentage Distribution of H.H. Members Who Have Any Source of Income by Groups of Annual H.H. Income, According to Age Groups and Sex - Total Egypt

a - Male																أ- الذكور
Groups of Annual H.H. Income	Age Groups															فئات الدخل السنوي للأسرة
	الإجمالي Total	+٦٥ 65+	-٦٠ 60-	-٥٥ 55-	-٥٠ 50-	-٤٥ 45-	-٤٠ 40-	-٣٥ 35-	-٣٠ 30-	-٢٥ 25-	-٢٠ 20-	-١٥ 15-	-١٠ 10-	-٥ 5-	أقل من ٥ Less than 5	
-2000	0.0	0.0	0.0	0.0	0.0	0.0	0.0	0.0	0.0	0.0	0.0	0.0	0.0	0.0	0.0	٢٠٠٠-
2000-	0.0	0.0	0.0	0.0	0.0	0.0	0.0	0.0	0.0	0.0	0.0	0.0	0.0	0.0	0.0	-٢٠٠٠
3000-	0.0	0.0	0.0	0.1	0.0	0.0	0.0	0.0	0.0	0.0	0.0	0.0	0.0	0.0	0.0	-٣٠٠٠
4000-	0.0	0.4	0.0	0.0	0.0	0.1	0.0	0.0	0.0	0.0	0.0	0.0	0.0	0.0	0.0	-٤٠٠٠
5000-	0.0	0.1	0.2	0.1	0.1	0.0	0.1	0.0	0.0	0.0	0.0	0.0	0.0	0.0	0.0	-٥٠٠٠
6000-	0.1	0.6	0.0	0.1	0.0	0.0	0.0	0.1	0.1	0.1	0.0	0.0	0.0	0.0	0.0	-٦٠٠٠
7000-	0.2	0.4	0.0	0.0	0.1	0.2	0.2	0.2	0.1	0.2	0.2	0.0	0.8	0.0	0.0	-٧٠٠٠
8000-	0.3	1.3	0.7	0.1	0.1	0.1	0.1	0.1	0.3	0.3	0.2	0.3	0.0	0.0	0.0	-٨٠٠٠
9000-	0.4	1.7	0.7	0.1	0.2	0.1	0.3	0.4	0.3	0.4	0.2	0.1	0.8	0.0	0.0	-٩٠٠٠
10000-	1.2	3.0	1.3	0.7	0.7	1.0	0.7	1.2	1.6	1.3	0.7	0.3	1.7	0.0	0.0	-١٠٠٠٠
11500-	1.7	3.0	2.7	1.2	0.5	1.2	1.5	2.1	2.5	1.9	1.0	1.4	1.0	0.0	0.0	-١١٥٠٠
13000-	3.4	5.9	3.7	2.2	1.9	1.9	2.5	4.2	4.3	4.5	2.7	2.7	2.1	10.2	0.0	-١٣٠٠٠
15000-	4.6	6.5	4.9	2.2	1.8	3.2	5.0	6.6	7.7	4.4	3.0	3.6	5.8	0.0	0.0	-١٥٠٠٠
17000-	9.0	8.0	9.0	6.2	5.1	7.2	9.9	11.1	15.0	10.6	6.8	7.7	6.1	10.1	0.0	-١٧٠٠٠
20000-	17.4	14.6	14.4	15.0	12.9	16.6	22.2	23.5	20.4	16.6	14.6	18.8	17.4	39.6	0.0	-٢٠٠٠٠
25000-	17.0	14.7	15.7	16.8	17.4	20.1	18.8	19.7	15.1	13.8	16.9	20.1	19.0	20.6	0.0	-٢٥٠٠٠
30000-	32.0	26.2	31.0	34.3	42.0	35.4	30.6	24.8	24.4	30.0	39.8	37.7	34.7	14.1	47.4	-٣٠٠٠٠
50000-	9.0	9.7	11.1	13.5	12.3	9.1	5.9	4.2	5.8	11.6	10.3	6.0	7.7	5.5	52.6	-٥٠٠٠٠
75000-	1.9	1.5	2.5	4.3	2.3	1.6	1.4	1.0	1.5	2.3	2.2	0.5	0.9	0.0	0.0	-٧٥٠٠٠
100000+	1.7	2.1	2.3	3.2	2.7	2.3	0.8	0.9	0.8	1.9	1.4	0.6	2.2	0.0	0.0	+١٠٠٠٠٠
Total	100	100	100	100	100	100	100	100	100	100	100	100	100	100	100	الإجمالي
No. of H.H. Members Who Have Any Source of Income	17560	1580	1010	1291	1480	1666	1665	1805	1982	2054	2010	877	124	10	7	عدد الأفراد ذوي الدخل

(تابع) جدول ٢-١٩ : التوزيع النسبي للأفراد ذوي الدخل في العينة طبقا لفئات الدخل السنوي للأسرة ، وفقا لفئات السن للفرد والنوع - جملة الجمهورية

(Cont.) Table 2-19 : Percentage Distribution of H.H. Members Who Have Any Source of Income by Groups of Annual H.H. Income, According to Age Groups and Sex - Total Egypt

ب - الإناث																b - Female
فئات الدخل السنوي للأسرة	فئات السن															Groups of Annual H.H. Income
	أقل من ٥	٥-	١٠-	١٥-	٢٠-	٢٥-	٣٠-	٣٥-	٤٠-	٤٥-	٥٠-	٥٥-	٦٠-	٦٥+	الإجمالي	
	Less than 5	5-	10-	15-	20-	25-	30-	35-	40-	45-	50-	55-	60-	65+	Total	
٢٠٠٠-	0.0	0.0	0.0	0.0	0.0	0.0	0.0	0.0	0.0	0.0	0.0	0.0	0.0	0.0	0.0	-2000
-٢٠٠٠	0.0	0.0	0.0	0.0	0.0	0.0	0.0	0.0	0.0	0.0	0.0	0.0	0.0	0.0	0.0	2000-
-٣٠٠٠	0.0	0.0	0.0	0.0	0.0	0.0	0.0	0.0	0.0	0.0	0.0	0.4	0.3	0.7	0.2	3000-
-٤٠٠٠	0.0	0.0	0.0	0.0	0.0	0.1	0.0	0.1	0.2	0.1	0.3	0.7	0.8	1.7	0.5	4000-
-٥٠٠٠	0.0	0.0	0.0	0.0	0.0	0.0	0.2	0.0	0.0	0.0	0.4	1.0	1.7	1.9	0.6	5000-
-٦٠٠٠	0.0	0.0	0.0	0.7	0.6	0.0	0.2	0.3	0.0	0.1	0.8	1.4	1.5	2.5	0.9	6000-
-٧٠٠٠	0.0	0.0	0.0	1.7	0.7	0.3	0.1	0.1	0.0	0.6	1.8	0.6	2.1	2.8	1.1	7000-
-٨٠٠٠	0.0	0.0	3.4	0.7	1.7	0.9	0.8	0.7	0.6	1.3	0.9	1.0	3.4	3.5	1.6	8000-
-٩٠٠٠	0.0	0.0	0.0	0.8	1.1	0.5	0.6	0.3	0.2	0.7	1.8	1.6	1.6	2.5	1.2	9000-
-١٠٠٠٠	0.0	0.0	4.0	1.7	2.6	0.8	0.9	0.6	0.6	1.8	3.5	2.4	3.9	4.9	2.5	10000-
-١١٥٠٠	0.0	11.0	0.0	2.1	2.7	3.2	1.0	1.4	1.8	2.0	1.5	2.9	2.6	5.2	2.6	11500-
-١٣٠٠٠	0.0	0.0	7.6	2.5	4.7	4.4	4.2	3.5	2.9	3.2	4.2	4.2	8.2	6.0	4.6	13000-
-١٥٠٠٠	0.0	0.0	3.4	6.5	5.2	6.5	4.6	6.0	4.1	2.4	4.4	3.4	5.6	5.1	4.8	15000-
-١٧٠٠٠	0.0	22.1	11.2	5.2	9.9	11.4	8.3	7.5	5.9	7.0	7.7	9.3	9.6	7.8	8.3	17000-
-٢٠٠٠٠	0.0	6.1	19.5	17.6	12.6	16.2	17.7	17.4	14.3	12.3	12.4	12.6	14.4	13.5	14.4	20000-
-٢٥٠٠٠	27.8	11.3	14.6	18.6	10.7	12.7	17.9	17.3	13.4	10.4	10.5	12.6	14.9	12.7	13.4	25000-
-٣٠٠٠٠	46.2	26.7	29.7	34.3	29.2	27.0	31.8	34.8	39.4	36.0	28.5	25.9	18.8	20.9	28.8	30000-
-٥٠٠٠٠	26.1	22.7	3.1	6.0	12.3	9.1	8.6	7.3	12.0	15.0	14.6	12.1	8.6	6.0	10.1	50000-
-٧٥٠٠٠	0.0	0.0	0.0	0.8	3.2	2.4	1.9	1.2	2.6	3.7	3.6	4.2	1.1	1.0	2.3	75000-
+١٠٠٠٠٠	0.0	0.0	3.4	0.9	3.8	2.8	1.3	1.2	2.2	3.4	3.0	3.8	0.9	1.5	2.3	100000+
الإجمالي	100	100	100	100	100	100	100	100	100	100	100	100	100	100	100	Total
عدد الأفراد ذوي الدخل	3	8	29	136	475	735	680	692	623	720	698	612	566	1270	7247	No. of H.H. Members Who Have Any Source of Income

جدول ٢-٢٠ : التوزيع النسبي للأفراد ذوي الدخل في العينة طبقا لفئات الدخل السنوي للأسرة ، وفقا للحالة الزوجية - جملة الجمهورية

Table 2-20 : Percentage Distribution of H.H. Members Who Have Any Source of Income by Groups of Annual H.H. Income, According to Marital Status - Total Egypt

Groups of Annual H.H. Income	Marital Status الحالة الزوجية							فئات الدخل السنوي للأسرة
	الإجمالي Total	أرمل Widowed	مطلق Divorced	متزوج Married	عقد قران Contract	لم يتزوج أبدا Never married	أقل من السن Below age	
-2000	0.0	0.0	0.0	0.0	0.0	0.0	0.0	٢٠٠٠-
2000-	0.0	0.0	0.0	0.0	0.0	0.0	0.0	-٢٠٠٠
3000-	0.1	0.4	0.0	0.0	0.0	0.0	0.0	-٣٠٠٠
4000-	0.2	1.0	0.9	0.0	1.3	0.1	0.0	-٤٠٠٠
5000-	0.2	1.3	1.0	0.0	0.0	0.1	0.0	-٥٠٠٠
6000-	0.3	1.7	1.0	0.1	0.0	0.1	0.2	-٦٠٠٠
7000-	0.4	1.9	3.1	0.1	0.0	0.2	0.4	-٧٠٠٠
8000-	0.7	2.6	1.4	0.4	0.0	0.5	0.5	-٨٠٠٠
9000-	0.6	2.0	3.5	0.4	0.0	0.2	0.3	-٩٠٠٠
10000-	1.6	4.2	5.5	1.2	0.0	1.0	0.8	-١٠٠٠٠
11500-	2.0	4.1	4.2	1.8	2.0	1.2	1.6	-١١٥٠٠
13000-	3.7	6.8	6.1	3.4	1.5	2.7	2.9	-١٣٠٠٠
15000-	4.6	5.9	6.1	5.0	4.3	2.4	4.1	-١٥٠٠٠
17000-	8.8	9.7	11.9	9.4	1.3	6.3	7.7	-١٧٠٠٠
20000-	16.6	15.4	14.5	17.6	9.8	13.6	19.7	-٢٠٠٠٠
25000-	16.0	13.4	10.2	16.6	19.0	15.6	19.0	-٢٥٠٠٠
30000-	31.1	22.6	22.9	30.5	37.8	38.6	34.1	-٣٠٠٠٠
50000-	9.3	5.4	4.4	9.4	11.2	12.1	7.1	-٥٠٠٠٠
75000-	2.0	0.9	0.3	2.1	3.7	2.8	0.5	-٧٥٠٠٠
100000+	1.8	0.7	2.9	1.9	8.1	2.4	1.3	+١٠٠٠٠٠
<b>Total</b>	<b>100</b>	<b>100</b>	<b>100</b>	<b>100</b>	<b>100</b>	<b>100</b>	<b>100</b>	<b>الإجمالي</b>
<b>No. of H.H. Members Who Have Any Source of Income</b>	<b>24807</b>	<b>3027</b>	<b>407</b>	<b>15923</b>	<b>60</b>	<b>4769</b>	<b>623</b>	<b>عدد الأفراد ذوي الدخل</b>

جدول ٢-٢١ : التوزيع النسبي للأفراد ذوي الدخل في العينة طبقا لفئات الدخل السنوي للأسرة ، وفقا للحالة الزوجية - حضر الجمهورية

Table 2-21 : Percentage Distribution of H.H. Members Who Have Any Source of Income by Groups of Annual H.H. Income, According to Marital Status - Urban Egypt

Groups of Annual H.H. Income	الحالة الزوجية Marital Status							فئات الدخل السنوي للأسرة
	الإجمالي Total	أرمل Widowed	مطلق Divorced	متزوج Married	عقد قران Contract	لم يتزوج أبدا Never married	أقل من السن Below age	
-2000	0.0	0.0	0.0	0.0	0.0	0.0	0.0	٢٠٠٠-
2000-	0.0	0.0	0.0	0.0	0.0	0.0	0.0	-٢٠٠٠
3000-	0.0	0.3	0.0	0.0	0.0	0.0	0.0	-٣٠٠٠
4000-	0.1	0.4	0.5	0.0	2.0	0.0	0.0	-٤٠٠٠
5000-	0.1	0.8	0.5	0.0	0.0	0.1	0.0	-٥٠٠٠
6000-	0.2	1.0	0.7	0.1	0.0	0.2	0.5	-٦٠٠٠
7000-	0.4	1.7	1.7	0.1	0.0	0.2	0.5	-٧٠٠٠
8000-	0.5	2.2	1.1	0.1	0.0	0.4	0.5	-٨٠٠٠
9000-	0.5	1.7	2.8	0.3	0.0	0.1	0.0	-٩٠٠٠
10000-	1.3	3.9	4.2	0.7	0.0	1.1	1.3	-١٠٠٠٠
11500-	1.7	4.2	3.2	1.3	3.0	1.1	2.6	-١١٥٠٠
13000-	3.2	7.8	6.5	2.4	0.0	2.9	0.8	-١٣٠٠٠
15000-	3.4	6.2	7.1	3.2	0.0	2.1	3.5	-١٥٠٠٠
17000-	7.2	10.1	11.6	7.0	2.0	5.8	8.1	-١٧٠٠٠
20000-	14.4	13.5	13.6	15.0	8.2	12.5	20.5	-٢٠٠٠٠
25000-	14.9	12.3	13.8	15.6	19.1	14.2	17.6	-٢٥٠٠٠
30000-	32.6	24.3	22.3	33.3	38.4	36.5	33.1	-٣٠٠٠٠
50000-	12.8	7.0	5.1	13.7	9.3	14.7	9.0	-٥٠٠٠٠
75000-	3.2	1.4	0.5	3.5	5.6	4.0	0.0	-٧٥٠٠٠
100000+	3.4	1.3	4.9	3.5	12.3	4.2	2.2	+١٠٠٠٠٠
<b>Total</b>	<b>100</b>	<b>100</b>	<b>100</b>	<b>100</b>	<b>100</b>	<b>100</b>	<b>100</b>	<b>الإجمالي</b>
<b>No. of H.H. Members Who Have Any Source of Income</b>	<b>11143</b>	<b>1369</b>	<b>242</b>	<b>6922</b>	<b>39</b>	<b>2363</b>	<b>209</b>	<b>عدد الأفراد ذوي الدخل</b>

جدول ٢-٢٢ : التوزيع النسبي للأفراد ذوي الدخل في العينة طبقا لفئات الدخل السنوي للأسرة ، وفقا للحالة الزوجية - ريف الجمهورية

Table 2-22 : Percentage Distribution of H.H. Members Who Have Any Source of Income by Groups of Annual H.H. Income, According to Marital Status - Rural Egypt

Groups of Annual H.H. Income	الحالة الزوجية Marital Status							فئات الدخل السنوي للأسرة
	الإجمالي Total	أرمل Widowed	مطلق Divorced	متزوج Married	عقد قران Contract	لم يتزوج أبدا Never married	أقل من السن Below age	
-2000	0.0	0.0	0.0	0.0	0.0	0.0	0.0	٢٠٠٠-
2000-	0.0	0.0	0.0	0.0	0.0	0.0	0.0	-٢٠٠٠
3000-	0.1	0.5	0.0	0.0	0.0	0.0	0.0	-٣٠٠٠
4000-	0.3	1.5	1.5	0.0	0.0	0.2	0.0	-٤٠٠٠
5000-	0.3	1.7	1.8	0.0	0.0	0.1	0.0	-٥٠٠٠
6000-	0.4	2.2	1.5	0.1	0.0	0.1	0.0	-٦٠٠٠
7000-	0.5	2.1	5.2	0.1	0.0	0.2	0.3	-٧٠٠٠
8000-	0.9	2.9	1.8	0.5	0.0	0.7	0.5	-٨٠٠٠
9000-	0.8	2.2	4.6	0.6	0.0	0.3	0.5	-٩٠٠٠
10000-	1.8	4.5	7.3	1.5	0.0	0.9	0.5	-١٠٠٠٠
11500-	2.2	4.0	5.7	2.1	0.0	1.3	1.2	-١١٥٠٠
13000-	4.2	6.0	5.6	4.3	4.2	2.6	3.9	-١٣٠٠٠
15000-	5.6	5.7	4.6	6.4	12.7	2.7	4.4	-١٥٠٠٠
17000-	10.1	9.4	12.3	11.2	0.0	6.8	7.4	-١٧٠٠٠
20000-	18.3	16.9	15.9	19.6	12.8	14.7	19.3	-٢٠٠٠٠
25000-	16.8	14.4	5.0	17.4	18.7	16.9	19.7	-٢٥٠٠٠
30000-	29.8	21.3	23.7	28.3	36.6	40.7	34.6	-٣٠٠٠٠
50000-	6.4	4.1	3.3	6.1	15.0	9.5	6.2	-٥٠٠٠٠
75000-	1.0	0.4	0.0	1.1	0.0	1.6	0.7	-٧٥٠٠٠
100000+	0.6	0.3	0.0	0.6	0.0	0.7	0.8	+١٠٠٠٠٠
<b>Total</b>	<b>100</b>	<b>100</b>	<b>100</b>	<b>100</b>	<b>100</b>	<b>100</b>	<b>100</b>	<b>الإجمالي</b>
<b>No. of H.H. Members Who Have Any Source of Income</b>	<b>13664</b>	<b>1658</b>	<b>165</b>	<b>9001</b>	<b>20</b>	<b>2406</b>	<b>414</b>	<b>عدد الأفراد ذوي الدخل</b>

جدول ٢-٢٣ : التوزيع النسبي للأفراد ذوي الدخل في العينة طبقا لفئات الدخل السنوي للأسرة ، وفقا للحالة الزوجية والنوع - جملة الجمهورية

Table 2-23 : Percentage Distribution of H.H. Members Who Have Any Source of Income by Groups of Annual H.H. Income, According to Marital Status and Sex - Total Egypt

أ- الذكور							
a - Male							
Groups of Annual H.H. Income	الحالة الزوجية						
	الإجمالي	أرمل	مطلق	متزوج	عقد قران	لم يتزوج أبدا	أقل من السن
	Total	Widowed	Divorced	Married	Contract	Never married	Below age
-2000	0.0	0.2	0.0	0.0	0.0	0.0	0.0
2000-	0.0	0.0	0.0	0.0	0.0	0.0	0.0
3000-	0.0	0.3	0.0	0.0	0.0	0.0	0.0
4000-	0.0	0.6	0.9	0.0	0.0	0.0	0.0
5000-	0.0	0.5	0.9	0.0	0.0	0.0	0.0
6000-	0.1	1.1	0.0	0.1	0.0	0.0	0.0
7000-	0.2	0.9	3.0	0.1	0.0	0.1	0.2
8000-	0.3	0.8	0.8	0.3	0.0	0.3	0.4
9000-	0.4	2.5	1.7	0.4	0.0	0.1	0.4
10000-	1.2	2.6	4.6	1.2	0.0	0.7	0.7
11500-	1.7	2.5	5.3	1.9	2.7	1.1	1.7
13000-	3.4	7.5	5.0	3.6	2.0	2.5	2.8
15000-	4.6	5.9	7.7	5.2	5.9	2.5	4.1
17000-	9.0	7.0	12.1	10.0	1.8	6.6	7.3
20000-	17.4	14.7	9.3	18.6	9.8	14.0	19.8
25000-	17.0	17.4	16.0	17.2	19.5	16.1	19.8
30000-	32.0	26.0	24.0	29.7	42.1	39.6	33.9
50000-	9.0	6.9	6.5	8.2	7.0	11.8	7.5
75000-	1.9	1.2	0.5	1.8	2.7	2.6	0.6
100000+	1.7	1.3	1.5	1.6	6.4	1.9	1.1
Total	100	100	100	100	100	100	100
No. of H.H. Members Who Have Any Source of Income	17560	380	127	12519	44	3958	533

عدد الأفراد ذوي الدخل

الإجمالي

(تابع) جدول ٢-٢٣ : التوزيع النسبي للأفراد ذوي الدخل في العينة طبقا لفئات الدخل السنوي للأسرة ، وفقا للحالة الزوجية والنوع - جملة الجمهورية

(Cont.) Table 2-23 : Percentage Distribution of H.H. Members Who Have Any Source of Income by Groups of Annual H.H. Income, According to Marital Status and Sex - Total Egypt

ب - الإناث							
b - Female	الحالة الزوجية						
	Marital Status						
Groups of Annual H.H. Income	الإجمالي	أرمل	مطلق	متزوج	عقد قران	لم يتزوج أبدا	أقل من السن
	Total	Widowed	Divorced	Married	Contract	Never married	Below age
-2000	0.0	0.0	0.0	0.0	0.0	0.0	0.0
2000-	0.0	0.0	0.0	0.0	0.0	0.0	0.0
3000-	0.2	0.4	0.0	0.1	0.0	0.0	0.0
4000-	0.5	1.1	0.9	0.0	4.9	0.4	0.0
5000-	0.6	1.4	1.1	0.0	0.0	0.4	0.0
6000-	0.9	1.7	1.5	0.2	0.0	0.6	1.0
7000-	1.1	2.0	3.2	0.3	0.0	0.6	1.4
8000-	1.6	2.8	1.7	0.6	0.0	1.9	1.1
9000-	1.2	1.9	4.4	0.5	0.0	0.5	0.0
10000-	2.5	4.5	5.8	0.9	0.0	2.3	1.3
11500-	2.6	4.3	3.7	1.4	0.0	1.8	1.6
13000-	4.6	6.7	6.6	3.0	0.0	3.7	3.3
15000-	4.8	5.9	5.4	4.4	0.0	2.3	4.0
17000-	8.3	10.1	11.8	7.4	0.0	5.2	9.9
20000-	14.4	15.5	16.9	14.0	9.6	11.3	19.5
25000-	13.4	12.8	7.6	14.4	17.6	13.0	14.4
30000-	28.8	22.1	22.4	33.2	25.8	33.8	34.8
50000-	10.1	5.2	3.5	13.7	22.8	13.4	5.1
75000-	2.3	0.8	0.2	3.3	6.5	4.0	0.0
100000+	2.3	0.6	3.5	2.7	12.8	4.8	2.5
Total	100	100	100	100	100	100	100
No. of H.H. Members Who Have Any Source of Income	7247	2647	280	3404	16	811	90

الإجمالي

عدد الأفراد ذوي الدخل

جدول ٢-٢٤ : التوزيع النسبي للأفراد ذوي الدخل في العينة طبقا لفئات الدخل السنوي للأسرة ، وفقا للحالة التعليمية - جملة الجمهورية

Table 2-24 : Percentage Distribution of H.H. Members Who Have Any Source of Income by Groups of Annual H.H. Income, According to Educational Status - Total Egypt

Groups of Annual H.H. Income	Educational Status الحالة التعليمية									فئات الدخل السنوي للأسرة
	الإجمالي Total	شهادة جامعية فأعلي University and over	شهادة فوق المتوسط Above Intermediate & less than University	شهادة متوسطة Intermediate	شهادة أقل من المتوسط Below Intermediate	شهادة محو الأمية Literacy Certificate	يقرأ ويكتب Read and write	أمي Illiterate	أقل من السن Below Age	
-2000	0.0	0.0	0.0	0.0	0.0	0.0	0.0	0.0	0.0	٢٠٠٠-
2000-	0.0	0.0	0.0	0.0	0.0	0.0	0.0	0.0	0.0	-٢٠٠٠
3000-	0.1	0.0	0.0	0.0	0.0	0.0	0.0	0.2	0.0	-٣٠٠٠
4000-	0.2	0.0	0.0	0.0	0.0	0.0	0.2	0.5	0.0	-٤٠٠٠
5000-	0.2	0.0	0.0	0.0	0.1	0.0	0.1	0.6	0.0	-٥٠٠٠
6000-	0.3	0.0	0.0	0.0	0.1	0.0	0.2	0.9	0.0	-٦٠٠٠
7000-	0.4	0.1	0.0	0.1	0.1	0.0	0.4	1.1	0.0	-٧٠٠٠
8000-	0.7	0.1	0.0	0.2	0.4	0.0	0.8	1.7	0.0	-٨٠٠٠
9000-	0.6	0.1	0.1	0.1	0.5	0.0	0.7	1.6	0.0	-٩٠٠٠
10000-	1.6	0.2	0.4	0.7	1.0	2.5	1.8	3.4	0.0	-١٠٠٠٠
11500-	2.0	0.4	0.3	1.4	1.5	1.2	2.1	3.8	3.1	-١١٥٠٠
13000-	3.7	0.9	1.9	2.9	3.8	3.1	4.3	6.2	3.6	-١٣٠٠٠
15000-	4.6	1.1	2.2	3.9	4.7	3.9	5.8	7.2	0.0	-١٥٠٠٠
17000-	8.8	3.4	5.2	8.9	9.7	13.8	10.6	11.1	9.7	-١٧٠٠٠
20000-	16.6	8.0	12.8	16.8	19.3	23.8	18.5	19.4	15.7	-٢٠٠٠٠
25000-	16.0	11.2	15.9	16.9	18.9	13.4	18.2	15.8	13.8	-٢٥٠٠٠
30000-	31.1	36.3	43.6	35.3	32.4	31.4	29.0	22.3	29.7	-٣٠٠٠٠
50000-	9.3	22.0	13.9	10.0	6.6	4.6	6.1	3.4	24.4	-٥٠٠٠٠
75000-	2.0	7.9	1.9	1.6	0.6	2.0	0.7	0.3	0.0	-٧٥٠٠٠
100000+	1.8	8.3	1.7	1.1	0.4	0.3	0.5	0.3	0.0	+١٠٠٠٠٠
Total	100	100	100	100	100	100	100	100	100	الإجمالي
No. of H.H. Members Who Have Any Source of Income	24807	3884	1033	6935	3263	334	2158	7172	28	عدد الأفراد ذوي الدخل

جدول ٢-٢٥ : التوزيع النسبي للأفراد ذوي الدخل طبقاً لفئات الدخل السنوي للأسرة ، وفقاً للحالة التعليمية - حضر الجمهورية

Table 2-25 : Percentage Distribution of HH. Members Who Have Any Source of Income by Groups of Annual HH. Income, According to Educational Status- Urban Egypt

Groups of Annual H.H. Income	Educational Status الحالة التعليمية									فئات الدخل السنوي للأسرة
	الإجمالي Total	شهادة جامعية فأعلى University and over	شهادة فوق المتوسط Above Intermediate & less than University	شهادة متوسطة Intermediate	شهادة أقل من المتوسط Below Intermediate	شهادة محو الأمية Literacy Certificate	يقرأ ويكتب Read and write	أمية Illiterate	أقل من السن Below Age	
-2000	0.0	0.0	0.0	0.0	0.0	0.0	0.0	0.0	0.0	٢٠٠٠-
2000-	0.0	0.0	0.0	0.0	0.0	0.0	0.0	0.0	0.0	-٢٠٠٠
3000-	0.0	0.0	0.0	0.0	0.0	0.0	0.0	0.2	0.0	-٣٠٠٠
4000-	0.1	0.0	0.0	0.0	0.0	0.0	0.4	0.2	0.0	-٤٠٠٠
5000-	0.1	0.0	0.0	0.1	0.1	0.0	0.1	0.5	0.0	-٥٠٠٠
6000-	0.2	0.0	0.0	0.1	0.1	0.0	0.4	0.8	0.0	-٦٠٠٠
7000-	0.4	0.1	0.0	0.1	0.0	0.0	0.8	1.4	0.0	-٧٠٠٠
8000-	0.5	0.0	0.0	0.2	0.4	0.0	0.7	1.6	0.0	-٨٠٠٠
9000-	0.5	0.0	0.0	0.1	0.5	0.0	0.7	1.5	0.0	-٩٠٠٠
10000-	1.3	0.1	0.5	0.7	1.2	1.7	2.3	3.1	0.0	-١٠٠٠٠
11500-	1.7	0.3	0.1	1.0	1.6	0.0	2.4	4.5	0.0	-١١٥٠٠
13000-	3.2	0.7	1.4	2.4	4.0	3.1	4.6	6.9	0.0	-١٣٠٠٠
15000-	3.4	0.8	1.4	2.6	4.6	0.9	5.0	7.1	0.0	-١٥٠٠٠
17000-	7.2	2.2	5.2	6.3	10.2	15.4	10.3	11.4	14.2	-١٧٠٠٠
20000-	14.4	6.7	11.4	14.8	17.0	34.2	17.6	19.5	27.1	-٢٠٠٠٠
25000-	14.9	9.8	14.7	16.5	19.0	11.9	18.1	15.0	0.0	-٢٥٠٠٠
30000-	32.6	34.1	44.9	38.2	32.6	24.0	28.8	21.6	52.4	-٣٠٠٠٠
50000-	12.8	24.5	15.4	12.8	7.9	6.2	6.4	4.3	6.4	-٥٠٠٠٠
75000-	3.2	9.6	2.5	2.2	0.4	1.5	0.8	0.1	0.0	-٧٥٠٠٠
100000+	3.4	10.9	2.5	1.8	0.5	1.0	0.5	0.4	0.0	+١٠٠٠٠٠
Total	100	100	100	100	100	100	100	100	100	الإجمالي
No. of H.H. Members Who Have Any Source of Income	11143	2671	600	3105	1511	120	922	2200	14	عدد الأفراد ذوي الدخل

جدول ٢-٢٦ : التوزيع النسبي للأفراد ذوي الدخل طبقاً لفئات الدخل السنوي للأسرة ، وفقاً للحالة التعليمية - ريف الجمهورية

Table 2-26 : Percentage Distribution of HH. Members Who Have Any Source of Income by Groups of Annual HH. Income, According to Educational Status- Rural Egypt

Groups of Annual H.H. Income	Educational Status الحالة التعليمية									فئات الدخل السنوي للأسرة
	الإجمالي Total	شهادة جامعية فأعلى University and over	شهادة فوق المتوسط Above Intermediate & less than University	شهادة متوسطة Intermediate	شهادة أقل من المتوسط Below Intermediate	شهادة محو الأمية Literacy Certificate	يقرأ ويكتب Read and write	أمية Illiterate	أقل من السن Below Age	
-2000	0.0	0.0	0.0	0.0	0.0	0.0	0.0	0.0	0.0	٢٠٠٠-
2000-	0.0	0.0	0.0	0.0	0.0	0.0	0.0	0.0	0.0	-٢٠٠٠
3000-	0.1	0.1	0.0	0.0	0.0	0.0	0.0	0.2	0.0	-٣٠٠٠
4000-	0.3	0.0	0.0	0.0	0.0	0.0	0.0	0.7	0.0	-٤٠٠٠
5000-	0.3	0.0	0.0	0.0	0.0	0.0	0.1	0.7	0.0	-٥٠٠٠
6000-	0.4	0.0	0.0	0.0	0.2	0.0	0.1	1.0	0.0	-٦٠٠٠
7000-	0.5	0.1	0.0	0.1	0.2	0.0	0.1	1.0	0.0	-٧٠٠٠
8000-	0.9	0.2	0.0	0.2	0.4	0.0	0.9	1.8	0.0	-٨٠٠٠
9000-	0.8	0.1	0.3	0.2	0.4	0.0	0.7	1.6	0.0	-٩٠٠٠
10000-	1.8	0.4	0.3	0.7	0.8	2.9	1.5	3.5	0.0	-١٠٠٠٠
11500-	2.2	0.5	0.6	1.8	1.5	1.9	1.8	3.5	6.2	-١١٥٠٠
13000-	4.2	1.5	2.5	3.3	3.7	3.1	4.1	5.9	7.2	-١٣٠٠٠
15000-	5.6	1.8	3.4	4.9	4.8	5.6	6.4	7.3	0.0	-١٥٠٠٠
17000-	10.1	6.0	5.2	11.0	9.3	13.0	10.8	10.9	5.2	-١٧٠٠٠
20000-	18.3	10.8	14.8	18.4	21.2	18.0	19.2	19.3	4.1	-٢٠٠٠٠
25000-	16.8	14.3	17.6	17.2	18.8	14.3	18.3	16.2	27.8	-٢٥٠٠٠
30000-	29.8	41.1	41.8	32.9	32.2	35.5	29.1	22.7	6.7	-٣٠٠٠٠
50000-	6.4	16.4	11.9	7.7	5.5	3.7	5.9	2.9	42.8	-٥٠٠٠٠
75000-	1.0	4.3	1.1	1.1	0.7	2.2	0.7	0.4	0.0	-٧٥٠٠٠
100000+	0.6	2.6	0.7	0.5	0.3	0.0	0.5	0.3	0.0	+١٠٠٠٠٠
Total	100	100	100	100	100	100	100	100	100	الإجمالي
No. of H.H. Members Who Have Any Source of Income	13664	1213	433	3830	1752	213	1236	4972	14	عدد الأفراد ذوي الدخل

جدول ٢-٢٧ : التوزيع النسبي للأفراد ذوي الدخل في العينة طبقاً لفئات الدخل السنوي للأسرة ، وفقاً للحالة التعليمية والنوع - جملة الجمهورية

Table 2-27 : Percentage Distribution of H.H. Members Who Have Any Source of Income by Groups of Annual H.H. Income, According to Educational Status and Sex - Total Egypt

أ- الذكور										a - Male
فئات الدخل السنوي للأسرة	الحالة التعليمية									Groups of Annual H.H. Income
	أقل من السن	أمي	يقرأ ويكتب	شهادة محو الأمية	شهادة أقل من المتوسط	شهادة متوسطة	شهادة فوق المتوسط	شهادة جامعية فأعلى	الإجمالي	
	Below Age	Illiterate	Read and write	Literacy Certificate	Below Intermediate	Intermediate	Above Intermediate & less than University	University and over	Total	
٢٠٠٠-	0.0	0.0	0.0	0.0	0.0	0.0	0.0	0.0	0.0	-2000
-٢٠٠٠	0.0	0.0	0.0	0.0	0.0	0.0	0.0	0.0	0.0	2000-
-٣٠٠٠	0.0	0.0	0.0	0.0	0.0	0.0	0.0	0.0	0.0	3000-
-٤٠٠٠	0.0	0.1	0.1	0.0	0.0	0.0	0.0	0.0	0.0	4000-
-٥٠٠٠	0.0	0.1	0.1	0.0	0.0	0.0	0.0	0.0	0.0	5000-
-٦٠٠٠	0.0	0.3	0.1	0.0	0.0	0.0	0.0	0.0	0.1	6000-
-٧٠٠٠	0.0	0.4	0.2	0.0	0.1	0.1	0.0	0.1	0.2	7000-
-٨٠٠٠	0.0	0.8	0.4	0.0	0.2	0.2	0.0	0.1	0.3	8000-
-٩٠٠٠	0.0	1.0	0.6	0.0	0.3	0.1	0.2	0.1	0.4	9000-
-١٠٠٠٠	0.0	2.6	1.4	1.7	0.9	0.6	0.4	0.2	1.2	10000-
-١١٥٠٠	0.0	3.4	2.0	1.3	1.3	1.4	0.4	0.4	1.7	11500-
-١٣٠٠٠	6.0	5.7	4.3	3.0	3.1	2.9	2.3	0.9	3.4	13000-
-١٥٠٠٠	0.0	7.4	5.9	3.3	4.5	4.0	2.3	1.3	4.6	15000-
-١٧٠٠٠	5.9	11.1	10.5	14.2	9.7	9.3	6.4	3.7	9.0	17000-
-٢٠٠٠٠	23.2	21.0	18.4	23.0	19.7	18.0	12.9	8.5	17.4	20000-
-٢٥٠٠٠	12.1	17.7	18.9	14.4	19.1	17.7	16.1	11.8	17.0	25000-
-٣٠٠٠٠	27.8	24.2	29.8	31.4	33.0	34.3	44.4	36.5	32.0	30000-
-٥٠٠٠٠	24.9	3.5	6.4	5.1	7.0	9.0	12.3	20.6	9.0	50000-
-٧٥٠٠٠	0.0	0.4	0.6	2.2	0.6	1.4	0.9	7.8	1.9	75000-
+١٠٠٠٠٠	0.0	0.3	0.4	0.4	0.2	0.9	1.5	8.0	1.7	100000+
الإجمالي	100	100	100	100	100	100	100	100	100	Total
عدد الأفراد ذوي الدخل	17	4062	1768	298	2703	5379	733	2599	17560	No. of H.H. Members Who Have Any Source of Income

(تابع) جدول ٢-٢٧ : التوزيع النسبي للأفراد ذوي الدخول في العينة طبقا لفئات الدخل السنوي للأسرة ، وفقا للحالة التعليمية والنوع - جملة الجمهورية

**(Cont.) Table 2-27 : Percentage Distribution of H.H. Members Who Have Any Source of Income by Groups of Annual H.H. Income, According to Educational Status and Sex - Total Egypt**

b - Female										ب - الإناث
Groups of Annual H.H. Income	Educational Status				الحالة التعليمية					فئات الدخل السنوي للأسرة
	الإجمالي  Total	شهادة جامعية فأعلى  University and over	شهادة فوق المتوسط  Above Intermediate & less than University	شهادة متوسطة  Intermediate	شهادة أقل من المتوسط  Below Intermediate	شهادة محو الأمية  Literacy Certificate	يقرأ ويكتب  Read and write	أمية  Illiterate	أقل من السن  Below Age	
-2000	0.0	0.0	0.0	0.0	0.0	0.0	0.0	0.0	0.0	٢٠٠٠-
2000-	0.0	0.0	0.0	0.0	0.0	0.0	0.0	0.0	0.0	-٢٠٠٠
3000-	0.2	0.0	0.0	0.0	0.0	0.0	0.0	0.4	0.0	-٣٠٠٠
4000-	0.5	0.0	0.0	0.1	0.0	0.0	0.4	1.1	0.0	-٤٠٠٠
5000-	0.6	0.0	0.0	0.0	0.2	0.0	0.3	1.3	0.0	-٥٠٠٠
6000-	0.9	0.0	0.0	0.0	0.5	0.0	0.8	1.8	0.0	-٦٠٠٠
7000-	1.1	0.2	0.0	0.3	0.4	0.0	1.3	2.0	0.0	-٧٠٠٠
8000-	1.6	0.0	0.0	0.4	1.2	0.0	2.4	3.0	0.0	-٨٠٠٠
9000-	1.2	0.0	0.0	0.2	1.1	0.0	0.9	2.3	0.0	-٩٠٠٠
10000-	2.5	0.3	0.3	0.9	1.3	9.0	4.0	4.4	0.0	-١٠٠٠٠
11500-	2.6	0.4	0.3	1.5	2.4	0.0	2.6	4.4	7.7	-١١٥٠٠
13000-	4.6	1.0	0.9	2.8	7.5	4.0	4.3	6.8	0.0	-١٣٠٠٠
15000-	4.8	0.8	2.2	3.5	5.4	8.9	5.4	7.1	0.0	-١٥٠٠٠
17000-	8.3	2.8	2.2	7.4	9.8	10.6	10.6	11.0	15.4	-١٧٠٠٠
20000-	14.4	6.9	12.8	12.7	17.0	30.7	19.4	17.3	4.2	-٢٠٠٠٠
25000-	13.4	9.9	15.5	14.1	17.6	5.4	14.9	13.4	16.3	-٢٥٠٠٠
30000-	28.8	36.0	41.5	38.5	29.4	31.4	25.4	20.0	32.6	-٣٠٠٠٠
50000-	10.1	24.7	17.8	13.6	4.8	0.0	5.1	3.2	23.7	-٥٠٠٠٠
75000-	2.3	8.1	4.2	2.4	0.4	0.0	1.4	0.2	0.0	-٧٥٠٠٠
100000+	2.3	9.0	2.3	1.5	1.0	0.0	0.8	0.3	0.0	+١٠٠٠٠٠
Total	100	100	100	100	100	100	100	100	100	الإجمالي
No. of H.H. Members Who Have Any Source of Income	7247	1284	300	1556	560	35	390	3110	11	عدد الأفراد ذوي الدخل

جدول ٢-٢٨ : التوزيع النسبي للأفراد ذوي الدخل في العينة طبقا لفئات الدخل السنوي للأسرة ، وفقا للحالة العملية - جملة الجمهورية

Table 2-28 : Percentage Distribution of H.H. Members Who Have Any Source of Income by Groups of Annual H.H. Income, According to Employment Status - Total Egypt

Groups of Annual H.H. Income	الحالة العملية Employment Status										فئات الدخل السنوي للأسرة
	الإجمالي Total	خارج القوى البشرية Outside Manpower	خارج قوة العمل Outside Labour Force	متعطّل لم يسبق له العمل Never Worked Unemployed	متعطّل سبق له العمل Ever Worked Unemployed	يعمل لدى الغير بدون أجر Unpaid Other Worker	يعمل لدى الأسرة بدون أجر Unpaid Family Worker	يعمل لحسابه ولا يستخدم أحد Own Account Worker	صاحب عمل ويديره يستخدم آخرين Employer	يعمل بأجر نقدي Wage Worker	
-2000	0.0	0.0	0.0	0.0	0.0	0.0	0.0	0.0	0.0	0.0	٢٠٠٠-
2000-	0.0	0.0	0.0	0.0	0.0	0.0	0.0	0.0	0.0	0.0	-٢٠٠٠
3000-	0.1	0.4	0.1	0.0	0.0	0.0	0.0	0.1	0.0	0.0	-٣٠٠٠
4000-	0.2	1.2	0.4	2.2	0.0	0.0	0.0	0.2	0.0	0.0	-٤٠٠٠
5000-	0.2	1.2	0.6	0.0	0.7	0.0	0.0	0.0	0.0	0.0	-٥٠٠٠
6000-	0.3	1.7	0.7	0.0	0.0	0.0	0.0	0.3	0.1	0.0	-٦٠٠٠
7000-	0.4	1.7	1.2	2.9	0.0	0.0	0.0	0.2	0.1	0.1	-٧٠٠٠
8000-	0.7	2.4	2.0	2.6	0.0	0.0	0.0	0.7	0.1	0.2	-٨٠٠٠
9000-	0.6	2.2	1.3	0.0	0.0	0.0	0.0	0.8	0.2	0.3	-٩٠٠٠
10000-	1.6	4.2	3.0	0.0	0.0	0.0	0.0	1.7	0.9	0.9	-١٠٠٠٠
11500-	2.0	4.1	3.2	4.2	3.4	0.0	6.7	2.4	1.4	1.3	-١١٥٠٠
13000-	3.7	6.3	5.4	15.0	2.4	0.0	4.2	4.3	2.8	3.0	-١٣٠٠٠
15000-	4.6	5.6	5.8	2.8	3.2	0.0	1.1	6.4	3.7	4.1	-١٥٠٠٠
17000-	8.8	8.2	10.5	5.1	8.4	0.0	10.2	11.5	8.7	8.0	-١٧٠٠٠
20000-	16.6	13.8	15.4	13.5	17.0	65.8	9.5	20.2	18.5	16.2	-٢٠٠٠٠
25000-	16.0	13.5	13.9	17.7	16.5	0.0	20.0	18.4	17.6	16.1	-٢٥٠٠٠
30000-	31.1	22.8	26.3	18.8	36.7	34.2	26.1	27.0	32.3	34.2	-٣٠٠٠٠
50000-	9.3	8.0	7.8	13.3	8.1	0.0	15.2	4.9	9.1	10.8	-٥٠٠٠٠
75000-	2.0	1.1	1.3	0.0	2.0	0.0	5.0	0.4	2.5	2.6	-٧٥٠٠٠
100000+	1.8	1.8	1.3	1.9	1.7	0.0	1.9	0.5	2.4	2.2	+١٠٠٠٠٠
<b>Total</b>	<b>100</b>	<b>100</b>	<b>100</b>	<b>100</b>	<b>100</b>	<b>100</b>	<b>100</b>	<b>100</b>	<b>100</b>	<b>100</b>	<b>الإجمالي</b>
<b>No. of H.H. Members Who Have Any Source of Income</b>	<b>24807</b>	<b>2254</b>	<b>3435</b>	<b>36</b>	<b>228</b>	<b>3</b>	<b>76</b>	<b>2586</b>	<b>3063</b>	<b>13127</b>	<b>عدد الأفراد ذوي الدخل</b>

جدول ٢-٢٩ : التوزيع النسبي للأفراد ذوي الدخل في العينة طبقاً لفئات الدخل السنوي للأسرة ، وفقاً للحالة العملية - حضر الجمهورية

Table 2-29 : Percentage Distribution of H.H. Members Who Have Any Source of Income by Groups of Annual H.H. Income, According to Employment Status - Urban Egypt

Groups of Annual H.H. Income	الحالة العملية Employment Status										فئات الدخل السنوي للأسرة
	الإجمالي Total	خارج القوى البشرية Outside Manpower	خارج قوة العمل Outside Labour Force	متعطّل لم يسبق له العمل Never Worked Unemployed	متعطّل سبق له العمل Ever Worked Unemployed	يعمل لدى الغير بدون أجر Unpaid Other Worker	يعمل لدى الأسرة بدون أجر Unpaid Family Worker	يعمل لحسابه ولا يستخدم أحد Own Account Worker	صاحب عمل ويديره يستخدم آخرين Employer	يعمل بأجر نقدي Wage Worker	
-2000	0.0	0.0	0.0	0.0	0.0	0.0	0.0	0.0	0.0	0.0	٢٠٠٠-
2000-	0.0	0.0	0.0	0.0	0.0	0.0	0.0	0.0	0.0	0.0	-٢٠٠٠
3000-	0.0	0.2	0.0	0.0	0.0	0.0	0.0	0.1	0.0	0.0	-٣٠٠٠
4000-	0.1	0.5	0.1	3.4	0.0	0.0	0.0	0.1	0.0	0.0	-٤٠٠٠
5000-	0.1	0.5	0.4	0.0	0.7	0.0	0.0	0.0	0.0	0.0	-٥٠٠٠
6000-	0.2	1.0	0.5	0.0	0.0	0.0	0.0	0.0	0.1	0.0	-٦٠٠٠
7000-	0.4	1.3	1.1	4.6	0.0	0.0	0.0	0.1	0.0	0.1	-٧٠٠٠
8000-	0.5	1.6	1.2	0.0	0.0	0.0	0.0	0.4	0.0	0.2	-٨٠٠٠
9000-	0.5	1.7	1.1	0.0	0.0	0.0	0.0	0.4	0.0	0.2	-٩٠٠٠
10000-	1.3	3.5	2.4	0.0	0.0	0.0	0.0	1.3	0.4	0.7	-١٠٠٠٠
11500-	1.7	3.9	2.4	6.6	2.2	0.0	0.0	3.3	0.2	1.0	-١١٥٠٠
13000-	3.2	7.2	4.6	14.2	2.7	0.0	24.1	3.7	1.1	2.2	-١٣٠٠٠
15000-	3.4	5.8	4.6	4.3	1.8	0.0	0.0	4.3	1.7	2.8	-١٥٠٠٠
17000-	7.2	9.2	8.5	2.8	8.8	0.0	0.0	8.0	5.4	6.6	-١٧٠٠٠
20000-	14.4	13.3	14.2	12.5	16.9	0.0	0.0	18.6	11.9	14.2	-٢٠٠٠٠
25000-	14.9	12.7	14.3	7.3	14.5	0.0	31.8	19.6	14.6	14.8	-٢٥٠٠٠
30000-	32.6	22.4	29.5	24.6	37.5	0.0	0.0	31.2	37.4	34.9	-٣٠٠٠٠
50000-	12.8	10.7	10.9	16.7	9.6	0.0	17.1	7.3	14.3	14.5	-٥٠٠٠٠
75000-	3.2	1.7	2.0	0.0	2.9	0.0	11.4	0.6	5.5	4.0	-٧٥٠٠٠
100000+	3.4	3.1	2.2	3.0	2.5	0.0	15.6	0.9	7.3	3.7	+١٠٠٠٠٠
<b>Total</b>	<b>100</b>	<b>100</b>	<b>100</b>	<b>100</b>	<b>100</b>	<b>0</b>	<b>100</b>	<b>100</b>	<b>100</b>	<b>100</b>	<b>الإجمالي</b>
No. of H.H. Members Who Have Any Source of Income	11143	1160	1707	23	155	0	9	984	826	6279	عدد الأفراد ذوي الدخل

جدول ٢-٣٠ : التوزيع النسبي للأفراد ذوي الدخل في العينة طبقا لفئات الدخل السنوي للأسرة ، وفقا للحالة العملية - ريف الجمهورية

Table 2-30 : Percentage Distribution of H.H. Members Who Have Any Source of Income by Groups of Annual H.H. Income, According to Employment Status - Rural Egypt

Groups of Annual H.H. Income	الحالة العملية Employment Status										فئات الدخل السنوي للأسرة
	الإجمالي Total	خارج القوي البشرية Outside Manpower	خارج قوة العمل Outside Labour Force	متعطّل لم يسبق له العمل Never Worked Unemployed	متعطّل سبق له العمل Ever Worked Unemployed	يعمل لدى الغير بدون أجر Unpaid Other Worker	يعمل لدى الأسرة بدون أجر Unpaid Family Worker	يعمل لحسابه ولا يستخدم أحد Own Account Worker	صاحب عمل ويديره يستخدم آخرين Employer	يعمل بأجر نقدي Wage Worker	
-2000	0.0	0.1	0.0	0.0	0.0	0.0	0.0	0.0	0.0	0.0	٢٠٠٠-
2000-	0.0	0.0	0.0	0.0	0.0	0.0	0.0	0.0	0.0	0.0	-٢٠٠٠
3000-	0.1	0.5	0.2	0.0	0.0	0.0	0.0	0.1	0.0	0.0	-٣٠٠٠
4000-	0.3	1.9	0.6	0.0	0.0	0.0	0.0	0.2	0.0	0.0	-٤٠٠٠
5000-	0.3	1.9	0.8	0.0	0.9	0.0	0.0	0.1	0.0	0.0	-٥٠٠٠
6000-	0.4	2.5	0.9	0.0	0.0	0.0	0.0	0.5	0.0	0.0	-٦٠٠٠
7000-	0.5	2.1	1.3	0.0	0.0	0.0	0.0	0.3	0.1	0.1	-٧٠٠٠
8000-	0.9	3.2	2.8	7.2	0.0	0.0	0.0	0.9	0.2	0.2	-٨٠٠٠
9000-	0.8	2.8	1.5	0.0	0.0	0.0	0.0	1.1	0.3	0.3	-٩٠٠٠
10000-	1.8	4.9	3.6	0.0	0.0	0.0	0.0	1.9	1.0	1.1	-١٠٠٠٠
11500-	2.2	4.3	4.0	0.0	6.0	0.0	7.6	1.8	1.8	1.6	-١١٥٠٠
13000-	4.2	5.4	6.1	16.4	1.7	0.0	1.5	4.6	3.4	3.7	-١٣٠٠٠
15000-	5.6	5.4	7.1	0.0	6.0	0.0	1.3	7.6	4.4	5.2	-١٥٠٠٠
17000-	10.1	7.1	12.4	9.4	7.5	0.0	11.6	13.7	9.8	9.3	-١٧٠٠٠
20000-	18.3	14.2	16.5	15.2	17.2	65.8	10.8	21.2	20.9	18.0	-٢٠٠٠٠
25000-	16.8	14.4	13.4	36.4	20.8	0.0	18.4	17.7	18.7	17.2	-٢٥٠٠٠
30000-	29.8	23.2	23.1	8.2	35.0	34.2	29.7	24.4	30.4	33.5	-٣٠٠٠٠
50000-	6.4	5.2	4.8	7.2	4.8	0.0	14.9	3.5	7.1	7.4	-٥٠٠٠٠
75000-	1.0	0.4	0.5	0.0	0.0	0.0	4.2	0.2	1.3	1.4	-٧٥٠٠٠
100000+	0.6	0.4	0.4	0.0	0.0	0.0	0.0	0.2	0.5	0.7	+١٠٠٠٠٠
<b>Total</b>	<b>100</b>	<b>100</b>	<b>100</b>	<b>100</b>	<b>100</b>	<b>100</b>	<b>100</b>	<b>100</b>	<b>100</b>	<b>100</b>	<b>الإجمالي</b>
<b>No. of H.H. Members Who Have Any Source of Income</b>	<b>13664</b>	<b>1094</b>	<b>1728</b>	<b>13</b>	<b>72</b>	<b>3</b>	<b>67</b>	<b>1602</b>	<b>2237</b>	<b>6848</b>	<b>عدد الأفراد ذوي الدخل</b>

**جدول ٢-٣١ : التوزيع النسبي للأفراد ذوي الدخول في العينة طبقا لفئات الدخل السنوي للأسرة ، وفقا للحالة العملية والنوع - جملة الجمهورية**

**Table 2-31 : Percentage Distribution of H.H. Members Who Have Any Source of Income by Groups of Annual H.H. Income, According to Employment Status and Sex - Total Egypt**

أ- الذكور											
Groups of Annual H.H. Income	الحالة العمالية										فئات الدخل السنوي للأسرة
	Employment Status										
	الإجمالي	خارج القوي البشرية	خارج قوة العمل	متعطل لم يسبق له العمل	متعطل سبق له العمل	يعمل لدي الغير بدون أجر	يعمل لدي الأسرة بدون أجر	يعمل لحسابه ولايستخدم أحد	صاحب عمل ويديره يستخدم آخرين	يعمل بأجر نقدي	
	Total	Outside Manpower	Outside Labour Force	Never Worked Unemployed	Ever Worked Unemployed	Unpaid Other Worker	Unpaid Family Worker	Own Account Worker	Employer	Wage Worker	
-2000	0.0	0.1	0.0	0.0	0.0	0.0	0.0	0.0	0.0	0.0	٢٠٠٠-
2000-	0.0	0.0	0.0	0.0	0.0	0.0	0.0	0.0	0.0	0.0	-٢٠٠٠
3000-	0.0	0.0	0.0	0.0	0.0	0.0	0.0	0.0	0.0	0.0	-٣٠٠٠
4000-	0.0	0.6	0.0	0.0	0.0	0.0	0.0	0.1	0.0	0.0	-٤٠٠٠
5000-	0.0	0.2	0.1	0.0	0.9	0.0	0.0	0.0	0.0	0.0	-٥٠٠٠
6000-	0.1	0.8	0.1	0.0	0.0	0.0	0.0	0.1	0.0	0.0	-٦٠٠٠
7000-	0.2	0.6	0.5	0.0	0.0	0.0	0.0	0.1	0.0	0.1	-٧٠٠٠
8000-	0.3	1.7	0.6	0.0	0.0	0.0	0.0	0.4	0.1	0.2	-٨٠٠٠
9000-	0.4	2.2	0.5	0.0	0.0	0.0	0.0	0.5	0.2	0.3	-٩٠٠٠
10000-	1.2	3.7	1.1	0.0	0.0	0.0	0.0	1.3	0.8	1.0	-١٠٠٠٠
11500-	1.7	2.8	2.0	14.1	3.5	0.0	0.0	2.7	1.4	1.5	-١١٥٠٠
13000-	3.4	6.8	3.4	18.1	2.9	0.0	0.0	4.0	2.5	3.2	-١٣٠٠٠
15000-	4.6	6.6	4.5	0.0	1.4	0.0	0.0	5.8	3.3	4.6	-١٥٠٠٠
17000-	9.0	8.6	8.5	17.0	10.2	0.0	0.0	11.7	8.3	9.0	-١٧٠٠٠
20000-	17.4	14.1	15.1	17.9	15.7	0.0	11.8	17.7	19.0	17.6	-٢٠٠٠٠
25000-	17.0	14.1	16.4	17.8	17.1	0.0	16.5	18.8	17.8	17.0	-٢٥٠٠٠
30000-	32.0	23.9	33.2	0.0	37.8	100.0	16.7	29.2	32.6	32.9	-٣٠٠٠٠
50000-	9.0	10.0	10.4	8.6	8.6	0.0	30.4	6.3	9.1	9.0	-٥٠٠٠٠
75000-	1.9	1.1	1.7	0.0	0.6	0.0	16.5	0.5	2.7	2.0	-٧٥٠٠٠
100000+	1.7	2.1	1.9	6.5	1.3	0.0	8.0	0.8	2.3	1.6	+١٠٠٠٠٠
Total	100	100	100	100	100	100	100	100	100	100	الإجمالي
No. of H.H. Members Who Have Any Source of Income	17560	1083	1238	11	186	1	18	1585	2832	10606	عدد الأفراد ذوي الدخل

(تابع) جدول ٢-٣١ : التوزيع النسبي للأفراد ذوي الدخل في العينة طبقا لفئات الدخل السنوي للأسرة ، وفقا للحالة العملية والنوع - جملة الجمهورية

(Cont.) Table 2-31 : Percentage Distribution of H.H. Members Who Have Any Source of Income by Groups of Annual H.H. Income, According to Employment Status and Sex - Total Egypt

b - Female											ب- الإناث
Groups of Annual H.H. Income	الحالة العملية										فئات الدخل السنوي للأسرة
	Employment Status										
	الإجمالي	خارج القوى البشرية	خارج قوة العمل	متعطل لم يسبق له العمل	متعطل سبق له العمل	يعمل لدي الغير بدون أجر	يعمل لدي الأسرة بدون أجر	يعمل لحسابه ولايستخدم أحد	صاحب عمل ويديره ويستخدم آخرين	يعمل بأجر نقدي	
	Total	Outside Manpower	Outside Labour Force	Never Worked Unemployed	Ever Worked Unemployed	Unpaid Other Worker	Unpaid Family Worker	Own Account Worker	Employer	Wage Worker	
-2000	0.0	0.0	0.0	0.0	0.0	0.0	0.0	0.0	0.0	0.0	٢٠٠٠-
2000-	0.0	0.0	0.0	0.0	0.0	0.0	0.0	0.0	0.0	0.0	-٢٠٠٠
3000-	0.2	0.7	0.1	0.0	0.0	0.0	0.0	0.2	0.0	0.0	-٣٠٠٠
4000-	0.5	1.7	0.6	3.1	0.0	0.0	0.0	0.3	0.0	0.0	-٤٠٠٠
5000-	0.6	2.1	0.8	0.0	0.0	0.0	0.0	0.1	0.0	0.0	-٥٠٠٠
6000-	0.9	2.5	1.1	0.0	0.0	0.0	0.0	0.7	0.4	0.0	-٦٠٠٠
7000-	1.1	2.7	1.6	4.2	0.0	0.0	0.0	0.4	0.4	0.2	-٧٠٠٠
8000-	1.6	3.0	2.8	3.7	0.0	0.0	0.0	1.3	0.5	0.2	-٨٠٠٠
9000-	1.2	2.3	1.8	0.0	0.0	0.0	0.0	1.3	0.0	0.2	-٩٠٠٠
10000-	2.5	4.7	4.1	0.0	0.0	0.0	0.0	2.2	1.8	0.5	-١٠٠٠٠
11500-	2.6	5.3	3.9	0.0	3.0	0.0	8.7	2.0	1.3	0.6	-١١٥٠٠
13000-	4.6	5.8	6.4	13.7	0.0	0.0	5.5	4.6	6.5	2.1	-١٣٠٠٠
15000-	4.8	4.7	6.6	4.0	10.9	0.0	1.5	7.3	7.7	1.9	-١٥٠٠٠
17000-	8.3	7.8	11.6	0.0	0.0	0.0	13.2	11.2	13.5	4.2	-١٧٠٠٠
20000-	14.4	13.5	15.5	11.6	22.8	100.0	8.8	24.2	12.0	10.1	-٢٠٠٠٠
25000-	13.4	13.0	12.4	17.6	13.9	0.0	21.1	17.9	14.8	12.3	-٢٥٠٠٠
30000-	28.8	21.7	22.3	26.8	31.7	0.0	29.0	23.4	28.4	39.8	-٣٠٠٠٠
50000-	10.1	6.1	6.4	15.3	5.7	0.0	10.6	2.7	9.1	18.1	-٥٠٠٠٠
75000-	2.3	1.0	1.0	0.0	8.5	0.0	1.6	0.1	0.0	5.1	-٧٥٠٠٠
100000+	2.3	1.5	1.0	0.0	3.6	0.0	0.0	0.0	3.6	4.6	+١٠٠٠٠٠
Total	100	100	100	100	100	100	100	100	100	100	الإجمالي
No. of H.H. Members Who Have Any Source of Income	7247	1170	2197	25	41	2	58	1000	231	2522	عدد الأفراد ذوي الدخل

جدول ٣٢-٢ : التوزيع النسبي للأفراد ذوي الدخل في العينة طبقا لفئات الدخل السنوي للأسرة ، وفقا للمهنة الرئيسية - جملة الجمهورية

Table 2-32 : Percentage Distribution of H.H. Members Who Have Any Source of Income by Groups of Annual H.H. Income, According to Main Occupation - Total Egypt

Groups of Annual H.H. Income	المهنة الرئيسية Main Occupation											فئات الدخل السنوي للأسرة
	الإجمالي Total	أفراد لا ينطبق عليهم بيان المهنة N/A	عمال المهن العادية Elementary occupations	عمال تشغيل المصانع ومشغلو الماكينات وعمال تجميع مكونات الانتاج Plant and machine operators and assemblers	الحرفيون ومن اليهم Craft and related trades workers	المزارعون وعمال الزراعة والعمالون بالصيد المتخصصين Skilled agricultural and fishery workers	العاملون في الخدمات ومحلات البيع Service workers and shop and market sales workers	القائمون بالأعمال الكتابية ومن اليهم Clerks	الفنيون ومساعدو الاختصاصيون Technicians and associate, professionals	الأخصائيون (أصحاب المهن العلمية) Professionals	رجال التشريع وكبار المسؤولين والمديرون Legislators, Senior officials and managers	
-2000	0.0	0.0	0.0	0.0	0.0	0.0	0.0	0.0	0.0	0.0	0.0	٢٠٠٠-
2000-	0.0	0.0	0.0	0.0	0.0	0.0	0.0	0.0	0.0	0.0	0.0	-٢٠٠٠
3000-	0.1	0.2	0.1	0.0	0.0	0.0	0.0	0.2	0.0	0.0	0.0	-٣٠٠٠
4000-	0.2	0.7	0.0	0.0	0.0	0.0	0.0	0.0	0.0	0.0	0.0	-٤٠٠٠
5000-	0.2	0.8	0.1	0.0	0.0	0.0	0.1	0.0	0.1	0.0	0.0	-٥٠٠٠
6000-	0.3	1.1	0.1	0.0	0.1	0.2	0.1	0.0	0.0	0.0	0.1	-٦٠٠٠
7000-	0.4	1.4	0.3	0.0	0.1	0.2	0.3	0.0	0.1	0.0	0.0	-٧٠٠٠
8000-	0.7	2.1	0.4	0.2	0.2	0.5	0.4	0.0	0.1	0.0	0.1	-٨٠٠٠
9000-	0.6	1.7	0.5	0.2	0.4	0.7	0.5	0.0	0.0	0.0	0.1	-٩٠٠٠
10000-	1.6	3.5	1.7	0.6	1.6	1.7	1.0	0.2	0.1	0.2	0.3	-١٠٠٠٠
11500-	2.0	3.6	3.2	1.2	1.8	2.5	1.5	0.5	0.4	0.3	1.1	-١١٥٠٠
13000-	3.7	5.8	5.0	3.4	4.1	4.8	4.1	1.2	0.8	0.7	1.3	-١٣٠٠٠
15000-	4.6	5.7	7.0	4.5	5.3	6.5	5.2	1.9	2.4	0.8	1.9	-١٥٠٠٠
17000-	8.8	9.5	11.2	10.9	10.9	12.1	9.3	4.6	4.6	3.1	4.8	-١٧٠٠٠
20000-	16.6	14.7	19.2	18.3	21.9	21.7	19.4	12.2	12.7	8.1	11.5	-٢٠٠٠٠
25000-	16.0	13.7	18.2	18.5	17.5	17.4	18.9	15.7	16.8	12.1	14.2	-٢٥٠٠٠
30000-	31.1	24.8	27.8	33.9	30.2	25.8	30.1	42.7	41.0	41.4	35.8	-٣٠٠٠٠
50000-	9.3	7.9	4.3	7.3	5.1	4.5	7.2	16.6	14.5	20.4	17.1	-٥٠٠٠٠
75000-	2.0	1.2	0.6	0.8	0.6	1.0	0.9	2.4	3.9	6.4	5.0	-٧٥٠٠٠
100000+	1.8	1.5	0.4	0.2	0.2	0.3	1.1	1.7	2.4	6.3	6.7	+١٠٠٠٠٠
Total	100	100	100	100	100	100	100	100	100	100	100	الإجمالي
No. of H.H. Members Who Have Any Source of Income	24807	5724	1513	1837	3277	3807	2011	524	1928	2616	1571	عدد الأفراد ذوي الدخل

جدول ٣٣-٢ : التوزيع النسبي للأفراد ذوي الدخل في العينة طبقا لفئات الدخل السنوي للأسرة ، وفقا للمهنة الرئيسية - حضر الجمهورية

Table 2-33 : Percentage Distribution of H.H. Members Who Have Any Source of Income by Groups of Annual H.H. Income, According to Main Occupation - Urban Egypt

Groups of Annual H.H. Income	المهنة الرئيسية											فئات الدخل السنوي للأسرة
	الإجمالي	أفراد لا ينطبق عليهم بيان المهنة	عمال المهن العادية	عمال تشغيل المصانع ومشغلو الماكينات وعمال تجميع مكونات الإنتاج	الحرفيون ومن اليهم	المزارعون وعمال الزراعة والعمالون بالصيد المتخصصين	العاملون في الخدمات ومحلات البيع	القائمون بالأعمال الكتابية ومن اليهم	الفنيون ومساعدو الاختصاصيون	الأخصائيون (أصحاب المهن العلمية)	رجال التشريع وكبار المسؤولين والمديرون	
	Total	N/A	Elementary occupations	Plant and machine operators and assemblers	Craft and related trades workers	Skilled agricultural and fishery workers	Service workers and shop and market sales workers	Clerks	Technicians and associate, professionals	Professionals	Legislators, Senior officials and managers	
-2000	0.0	0.0	0.0	0.0	0.0	0.0	0.0	0.0	0.0	0.0	0.0	٢٠٠٠-
2000-	0.0	0.0	0.0	0.0	0.0	0.0	0.0	0.0	0.0	0.0	0.0	-٢٠٠٠
3000-	0.0	0.1	0.2	0.0	0.0	0.0	0.1	0.0	0.0	0.0	0.0	-٣٠٠٠
4000-	0.1	0.3	0.0	0.0	0.1	0.0	0.0	0.0	0.0	0.0	0.0	-٤٠٠٠
5000-	0.1	0.4	0.0	0.0	0.1	0.0	0.1	0.0	0.1	0.0	0.0	-٥٠٠٠
6000-	0.2	0.7	0.1	0.0	0.1	0.0	0.0	0.0	0.0	0.0	0.1	-٦٠٠٠
7000-	0.4	1.2	0.3	0.0	0.1	0.0	0.3	0.0	0.2	0.0	0.0	-٧٠٠٠
8000-	0.5	1.4	0.6	0.2	0.3	0.4	0.2	0.0	0.1	0.0	0.0	-٨٠٠٠
9000-	0.5	1.3	0.6	0.1	0.2	0.4	0.4	0.0	0.0	0.1	0.0	-٩٠٠٠
10000-	1.3	2.8	1.8	0.7	1.4	1.5	0.9	0.0	0.2	0.2	0.2	-١٠٠٠٠
11500-	1.7	3.0	4.1	1.3	1.7	1.3	1.7	0.4	0.2	0.2	0.9	-١١٥٠٠
13000-	3.2	5.7	5.7	3.1	3.4	3.6	3.7	1.4	0.8	0.6	0.7	-١٣٠٠٠
15000-	3.4	5.1	7.4	3.4	4.3	4.6	4.2	1.2	1.3	0.3	1.5	-١٥٠٠٠
17000-	7.2	8.7	12.4	8.9	11.3	12.4	7.7	3.8	3.5	1.9	3.4	-١٧٠٠٠
20000-	14.4	13.8	18.4	18.1	21.3	20.9	18.6	10.0	11.7	6.6	10.0	-٢٠٠٠٠
25000-	14.9	13.6	17.5	18.5	18.8	19.4	17.9	14.6	15.8	9.5	11.3	-٢٥٠٠٠
30000-	32.6	26.6	25.9	36.6	30.1	25.8	32.0	40.8	39.7	40.5	34.8	-٣٠٠٠٠
50000-	12.8	10.8	3.7	8.3	6.1	8.8	9.1	22.5	17.1	23.1	19.8	-٥٠٠٠٠
75000-	3.2	1.9	0.5	0.6	0.6	0.5	1.5	3.2	5.7	8.3	6.9	-٧٥٠٠٠
100000+	3.4	2.6	0.8	0.2	0.1	0.3	1.7	2.1	3.7	8.8	10.2	+١٠٠٠٠٠
Total	100	100	100	100	100	100	100	100	100	100	100	الإجمالي
No. of H.H. Members Who Have Any Source of Income	11143	2890	701	910	1377	324	1018	298	1114	1601	913	عدد الأفراد ذوي الدخل

جدول ٢-٣٤ : التوزيع النسبي للأفراد ذوي الدخل في العينة طبقا لفئات الدخل السنوي للأسرة ، وفقا للمهنة الرئيسية - ريف الجمهورية

Table 2-34 : Percentage Distribution of H.H. Members Who Have Any Source of Income by Groups of Annual H.H. Income, According to Main Occupation - Rural Egypt

Groups of Annual H.H. Income	المهنة الرئيسية Main Occupation											فئات الدخل السنوي للأسرة
	الإجمالي Total	أفراد لا ينطبق عليهم بيان المهنة N/A	عمال المهن العادية Elementary occupations	عمال تشغيل المصانع ومشغلو الماكينات وعمال تجميع مكونات الإنتاج Plant and machine operators and assemblers	الحرفيون ومن اليهم Craft and related trades workers	المزارعون وعمال الزراعة والعمالون بالصيد المتخصصين Skilled agricultural and fishery workers	العاملون في الخدمات ومحلات البيع Service workers and shop and market sales workers	القائمون بالأعمال الكتابية ومن اليهم Clerks	الفنيون ومساعدو الاختصاصيون Technicians and associate, professionals	الأخصائيون (أصحاب المهن العلمية) Professionals	رجال التشريع وكبار المسؤولين والمديرون Legislators, Senior officials and managers	
-2000	0.0	0.0	0.0	0.0	0.0	0.0	0.0	0.0	0.0	0.0	0.0	٢٠٠٠-
2000-	0.0	0.0	0.0	0.0	0.0	0.0	0.0	0.0	0.0	0.0	0.0	-٢٠٠٠
3000-	0.1	0.3	0.0	0.0	0.0	0.0	0.0	0.4	0.0	0.0	0.0	-٣٠٠٠
4000-	0.3	1.1	0.0	0.1	0.0	0.0	0.0	0.0	0.0	0.1	0.0	-٤٠٠٠
5000-	0.3	1.2	0.1	0.0	0.0	0.0	0.0	0.0	0.0	0.0	0.0	-٥٠٠٠
6000-	0.4	1.5	0.0	0.0	0.0	0.3	0.2	0.0	0.0	0.0	0.0	-٦٠٠٠
7000-	0.5	1.6	0.4	0.0	0.1	0.2	0.4	0.0	0.0	0.1	0.0	-٧٠٠٠
8000-	0.9	2.9	0.2	0.2	0.2	0.6	0.5	0.0	0.0	0.0	0.2	-٨٠٠٠
9000-	0.8	2.0	0.5	0.2	0.5	0.7	0.5	0.0	0.0	0.0	0.1	-٩٠٠٠
10000-	1.8	4.1	1.7	0.6	1.8	1.7	1.1	0.5	0.1	0.1	0.5	-١٠٠٠٠
11500-	2.2	4.1	2.5	1.2	1.9	2.6	1.2	0.6	0.6	0.4	1.4	-١١٥٠٠
13000-	4.2	5.9	4.3	3.6	4.6	4.9	4.6	1.1	0.8	1.0	2.2	-١٣٠٠٠
15000-	5.6	6.4	6.6	5.5	6.0	6.7	6.2	2.9	3.9	1.6	2.4	-١٥٠٠٠
17000-	10.1	10.3	10.2	12.8	10.6	12.1	10.9	5.6	6.2	5.1	6.8	-١٧٠٠٠
20000-	18.3	15.6	19.9	18.6	22.4	21.8	20.1	15.1	14.2	10.6	13.5	-٢٠٠٠٠
25000-	16.8	13.9	18.7	18.5	16.6	17.2	19.9	17.1	18.3	16.4	18.2	-٢٥٠٠٠
30000-	29.8	23.1	29.4	31.3	30.3	25.8	28.1	45.3	42.9	42.8	37.2	-٣٠٠٠٠
50000-	6.4	5.0	4.9	6.3	4.3	4.1	5.3	8.8	10.8	16.1	13.4	-٥٠٠٠٠
75000-	1.0	0.5	0.6	0.9	0.6	1.0	0.3	1.4	1.5	3.5	2.3	-٧٥٠٠٠
100000+	0.6	0.4	0.0	0.2	0.2	0.3	0.6	1.3	0.7	2.2	1.7	+١٠٠٠٠٠
<b>Total</b>	<b>100</b>	<b>100</b>	<b>100</b>	<b>100</b>	<b>100</b>	<b>100</b>	<b>100</b>	<b>100</b>	<b>100</b>	<b>100</b>	<b>100</b>	<b>الإجمالي</b>
<b>No. of H.H. Members Who Have Any Source of Income</b>	<b>13664</b>	<b>2835</b>	<b>812</b>	<b>927</b>	<b>1900</b>	<b>3483</b>	<b>993</b>	<b>227</b>	<b>814</b>	<b>1014</b>	<b>658</b>	<b>عدد الأفراد ذوي الدخل</b>

**جدول ٢-٣ : التوزيع النسبي للأفراد ذوى الدخول فى العينة طبقا لفئات الدخل السنوى للأسرة ، وفقا للمهنة الرئيسية والنوع - جملة الجمهورية**

**Table 2-35 : Percentage Distribution of H.H. Members Who Have Any Source of Income by Groups of Annual H.H. Income, According to Main Occupation and Sex - Total Egypt**

a - Male												أ - الذكور
Groups of Annual H.H. Income	Main Occupation											فئات الدخل السنوي للأسرة
	المهنة الرئيسية											
	الإجمالي	أفراد لاينطبق عليهم بيان المهنة	عمال المهن العادية	عمال تشغيل المصانع ومشغلوا الماكينات وعمال تجميع مكونات الإنتاج	الحرفيون ومن اليهم	المزارعون وعمال الزراعة والعمالون بالصيد المتخصصين	العمالون في الخدمات ومحلات البيع	القائمون بالأعمال الكتابية ومن اليهم	الفنيون ومساعدو الاخصائيون	الأخصائيون (أصحاب المهن العلمية)	رجال التشريع وكبار المسؤولين والمديرون	
Total	N/A	Elementary occupations	Plant and machine operators and assemblers	Craft and related trades workers	Skilled agricultural and fishery workers	Service workers and shop and market sales workers	Clerks	Technicians and associate, professionals	Professionals	Legislators, Senior officials and managers		
-2000	0.0	0.0	0.0	0.0	0.0	0.0	0.0	0.0	0.0	0.0	0.0	٢٠٠٠-
2000-	0.0	0.0	0.0	0.0	0.0	0.0	0.0	0.0	0.0	0.0	0.0	-٢٠٠٠
3000-	0.0	0.0	0.1	0.0	0.0	0.0	0.0	0.3	0.0	0.0	0.0	-٣٠٠٠
4000-	0.0	0.3	0.0	0.0	0.0	0.0	0.0	0.0	0.0	0.0	0.0	-٤٠٠٠
5000-	0.0	0.1	0.0	0.0	0.0	0.1	0.1	0.0	0.1	0.0	0.0	-٥٠٠٠
6000-	0.1	0.4	0.1	0.0	0.0	0.1	0.1	0.0	0.0	0.0	0.0	-٦٠٠٠
7000-	0.2	0.6	0.2	0.0	0.1	0.1	0.3	0.0	0.1	0.0	0.0	-٧٠٠٠
8000-	0.3	1.1	0.4	0.1	0.2	0.5	0.0	0.0	0.1	0.0	0.0	-٨٠٠٠
9000-	0.4	1.3	0.5	0.2	0.3	0.5	0.4	0.0	0.0	0.1	0.1	-٩٠٠٠
10000-	1.2	2.3	1.6	0.6	1.6	1.7	0.6	0.3	0.2	0.1	0.2	-١٠٠٠٠
11500-	1.7	2.4	3.6	1.3	1.8	2.7	1.1	0.7	0.4	0.3	0.9	-١١٥٠٠
13000-	3.4	5.1	4.6	3.4	4.1	4.4	3.7	1.4	0.8	0.9	1.1	-١٣٠٠٠
15000-	4.6	5.4	6.7	4.7	5.3	5.9	5.1	2.7	3.0	1.1	1.7	-١٥٠٠٠
17000-	9.0	8.6	11.1	10.8	10.9	11.7	10.1	6.3	5.8	3.5	4.6	-١٧٠٠٠
20000-	17.4	14.7	18.5	18.4	21.8	21.4	19.5	14.7	14.5	8.9	12.4	-٢٠٠٠٠
25000-	17.0	15.3	19.2	18.6	17.5	17.4	19.1	18.1	18.0	12.7	15.3	-٢٥٠٠٠
30000-	32.0	28.7	27.8	33.6	30.1	26.7	30.4	40.9	38.8	42.1	36.5	-٣٠٠٠٠
50000-	9.0	10.2	4.7	7.3	5.2	5.2	7.4	13.3	12.2	18.5	16.5	-٥٠٠٠٠
75000-	1.9	1.4	0.7	0.8	0.6	1.2	1.1	0.8	3.4	6.2	4.6	-٧٥٠٠٠
100000+	1.7	2.0	0.2	0.2	0.2	0.4	1.1	0.5	2.6	5.8	6.0	+١٠٠٠٠٠
Total	100	100	100	100	100	100	100	100	100	100	100	الإجمالي
No. of H.H. Members Who Have Any Source of Income	17560	2333	1290	1713	3186	2854	1632	339	1329	1576	1310	عدد الأفراد ذوي الدخل

(تابع) جدول ٣٥-٢ : التوزيع النسبي للأفراد ذوي الدخل في العينة طبقا لفئات الدخل السنوي للأسرة ، وفقا للمهنة الرئيسية والنوع - جملة الجمهورية

(Cont.) Table 2-35 : Percentage Distribution of H.H. Members Who Have Any Source of Income by Groups of Annual H.H. Income, According to Main Occupation and Sex - Total Egypt

b - Female												ب - الإناث
Groups of Annual H.H. Income	Main Occupation						المهنة الرئيسية					فئات الدخل السنوي للأسرة
	الإجمالي	أفراد لاينطبق عليهم بيان المهنة	عمال المهن العادية	عمال تشغيل المصانع ومشغلوا الماكينات وعمال تجميع مكونات الانتاج	الحرفيون ومن اليهم	المزارعون وعمال الزراعة والعمالون بالصيد المتخصصين	العاملون في الخدمات ومحلات البيع	القائمون بالأعمال الكتابية ومن اليهم	الفنيون ومساعدو الاخصائيون	الاخصائيون (اصحاب المهن العلمية)	رجال التشريع وكبار المسؤولين والمديرون	
	Total	N/A	Elementary occupations	Plant and machine operators and assemblers	Craft and related trades workers	Skilled agricultural and fishery workers	Service workers and shop and market sales workers	Clerks	Technicians and associate, professionals	Professionals	Legislators, Senior officials and managers	
-2000	0.0	0.0	0.0	0.0	0.0	0.0	0.0	0.0	0.0	0.0	0.0	٢٠٠٠-
2000-	0.0	0.0	0.0	0.0	0.0	0.0	0.0	0.0	0.0	0.0	0.0	-٢٠٠٠
3000-	0.2	0.3	0.0	0.0	0.0	0.1	0.2	0.0	0.0	0.0	0.0	-٣٠٠٠
4000-	0.5	1.0	0.0	0.7	0.0	0.1	0.0	0.0	0.0	0.1	0.0	-٤٠٠٠
5000-	0.6	1.3	0.4	0.0	0.0	0.0	0.0	0.0	0.0	0.0	0.0	-٥٠٠٠
6000-	0.9	1.6	0.0	0.0	1.0	0.6	0.4	0.0	0.0	0.0	0.4	-٦٠٠٠
7000-	1.1	2.0	0.9	0.0	0.0	0.5	0.5	0.0	0.0	0.1	0.0	-٧٠٠٠
8000-	1.6	2.9	0.4	1.6	1.1	0.6	1.9	0.0	0.0	0.0	0.6	-٨٠٠٠
9000-	1.2	1.9	0.4	0.0	1.2	1.3	0.9	0.0	0.0	0.0	0.0	-٩٠٠٠
10000-	2.5	4.2	2.5	0.6	1.0	1.8	2.6	0.0	0.1	0.3	0.8	-١٠٠٠٠
11500-	2.6	4.3	1.2	0.8	2.4	1.6	2.9	0.0	0.3	0.3	2.4	-١١٥٠٠
13000-	4.6	6.3	7.1	3.6	3.4	5.7	5.8	1.1	0.8	0.5	2.4	-١٣٠٠٠
15000-	4.8	5.9	8.6	1.5	3.9	8.4	5.6	0.5	1.0	0.5	2.7	-١٥٠٠٠
17000-	8.3	10.2	11.8	11.3	10.5	13.4	5.9	1.4	2.0	2.6	6.1	-١٧٠٠٠
20000-	14.4	14.8	23.5	17.7	25.6	22.7	18.6	7.7	8.9	7.0	6.7	-٢٠٠٠٠
25000-	13.4	12.7	12.2	16.1	16.3	17.4	18.2	11.1	14.2	11.3	8.6	-٢٥٠٠٠
30000-	28.8	22.2	27.4	39.2	32.9	23.1	28.8	46.2	46.0	40.3	32.4	-٣٠٠٠٠
50000-	10.1	6.4	2.2	6.6	0.0	2.5	6.4	22.6	19.4	23.3	20.1	-٥٠٠٠٠
75000-	2.3	1.0	0.0	0.0	0.7	0.2	0.0	5.5	5.2	6.8	7.0	-٧٥٠٠٠
100000+	2.3	1.1	1.3	0.0	0.0	0.0	1.3	4.0	2.1	6.9	9.9	+١٠٠٠٠٠
Total	100	100	100	100	100	100	100	100	100	100	100	الإجمالي
No. of H.H. Members Who Have Any Source of Income	7247	3392	223	124	91	953	379	185	599	1040	261	عدد الأفراد ذوي الدخل

جدول ٣٦-٢ : التوزيع النسبي للأفراد ذوي الدخل في العينة طبقا لفئات الدخل السنوي للأسرة ، وفقا للنشاط الإقتصادي الرئيسي - جملة الجمهورية

Table 2-36 : Percentage Distribution of H.H. Members Who Have Any Source of Income by Groups of Annual H.H. Income, According to Main Economic Activity - total Egypt

Groups of Annual H.H. Income	Main Economic Activity النشاط الإقتصادي الرئيسي																							فئات الدخل السنوي للأسرة
	الإجمالي	لاينطبق	ش	ر	ق	ص	ف	ع	س	ن	م	ل	ك	ى	ط	ح	ز	و	هـ	د	جـ	ب	أ	
	Total	N/A	U	T	S	R	Q	P	O	N	M	L	K	J	I	H	G	F	E	D	C	B	A	
-2000	0.0	0.0	0.0	0.0	0.0	0.0	0.0	0.0	0.0	0.0	0.0	0.0	0.0	0.0	0.0	0.0	0.0	0.0	0.0	0.0	0.0	0.0	0.0	٢٠٠٠-
2000-	0.0	0.0	0.0	0.0	0.0	0.0	0.0	0.0	0.0	0.0	0.0	0.0	0.0	0.0	0.0	0.0	0.0	0.0	0.0	0.0	0.0	0.0	0.0	-٢٠٠٠
3000-	0.1	0.2	0.0	0.0	0.0	0.0	0.0	0.0	0.0	0.5	0.0	0.0	0.0	0.0	0.0	0.0	0.0	0.0	0.0	0.0	0.0	0.0	0.1	-٣٠٠٠
4000-	0.2	0.7	0.0	0.0	0.0	0.0	0.0	0.0	0.0	0.0	0.0	0.0	0.0	0.0	0.0	0.0	0.0	0.0	0.0	0.0	0.1	0.0	0.0	-٤٠٠٠
5000-	0.2	0.8	0.0	0.0	0.0	0.0	0.0	0.0	0.1	0.0	0.0	0.0	0.0	0.0	0.0	0.0	0.1	0.0	0.0	0.0	0.0	0.0	0.0	-٥٠٠٠
6000-	0.3	1.1	0.0	0.0	0.0	0.0	0.0	0.0	0.1	0.0	0.0	0.0	0.0	0.0	0.2	0.0	0.1	0.0	0.0	0.0	0.1	0.0	0.2	-٦٠٠٠
7000-	0.4	1.4	0.0	0.7	0.2	0.0	0.2	0.1	0.0	0.8	0.0	0.0	0.0	0.0	0.3	0.0	0.2	0.1	0.0	0.0	0.1	0.0	0.2	-٧٠٠٠
8000-	0.7	2.1	0.0	0.4	0.0	0.0	0.2	0.0	0.1	0.6	0.0	0.0	0.0	0.0	0.0	0.1	0.4	0.2	0.0	0.0	0.3	0.0	0.6	-٨٠٠٠
9000-	0.6	1.7	0.0	0.0	0.9	0.0	0.0	0.0	0.0	0.0	0.4	0.0	0.0	0.0	0.5	0.0	0.4	0.4	0.0	0.0	0.3	0.0	0.7	-٩٠٠٠
10000-	1.6	3.5	0.0	3.2	0.8	0.9	0.1	0.3	0.3	0.6	0.4	0.0	0.0	0.0	0.8	0.6	1.3	1.5	0.6	0.9	1.0	0.0	1.7	-١٠٠٠٠
11500-	2.0	3.6	0.0	1.7	2.1	1.1	0.0	0.4	0.4	2.2	0.5	0.0	0.0	0.0	1.3	1.6	2.0	1.7	2.5	0.0	1.6	0.0	2.4	-١١٥٠٠
13000-	3.7	5.8	0.0	7.9	2.4	3.5	1.4	1.1	1.7	1.8	1.3	0.0	0.3	0.6	2.4	3.3	3.9	4.0	0.8	0.9	3.0	1.9	4.7	-١٣٠٠٠
15000-	4.6	5.7	0.0	18.4	3.6	4.4	1.9	1.7	1.9	4.0	1.5	0.0	1.9	1.4	5.3	3.8	4.8	5.8	1.3	0.5	3.9	0.0	6.5	-١٥٠٠٠
17000-	8.8	9.5	0.0	17.1	11.5	10.6	6.3	3.4	5.1	9.9	3.3	5.6	0.0	2.1	9.1	10.4	7.7	10.0	10.2	4.1	9.5	1.5	12.1	-١٧٠٠٠
20000-	16.6	14.7	100.0	15.4	21.0	10.9	11.5	10.3	12.7	13.4	6.3	7.7	9.4	14.8	17.1	17.1	16.7	19.7	19.2	9.9	19.7	13.5	21.8	-٢٠٠٠٠
25000-	16.0	13.7	0.0	12.7	20.0	12.6	15.5	13.8	15.9	13.0	16.6	16.8	11.8	16.1	16.4	18.2	17.2	16.6	18.7	13.6	17.8	11.2	17.4	-٢٥٠٠٠
30000-	31.1	24.8	0.0	18.3	30.1	38.6	37.3	44.3	38.3	35.2	37.7	52.4	29.1	32.4	33.9	32.8	31.2	32.3	38.0	38.6	32.2	34.4	25.9	-٣٠٠٠٠
50000-	9.3	7.9	0.0	2.2	6.0	7.9	16.1	17.4	15.8	11.4	15.6	6.0	20.1	17.5	10.1	9.4	9.8	5.8	7.2	24.6	7.7	18.5	4.6	-٥٠٠٠٠
75000-	2.0	1.2	0.0	0.0	1.0	5.2	3.6	4.5	4.3	2.3	7.5	0.0	12.3	6.8	1.6	1.6	1.6	1.2	0.8	5.6	1.5	12.1	1.0	-٧٥٠٠٠
100000+	1.8	1.5	0.0	1.9	0.4	4.4	5.9	2.6	3.4	4.3	8.9	11.6	15.2	8.2	0.8	1.2	2.6	0.7	0.8	1.2	1.3	6.8	0.3	+١٠٠٠٠٠
Total	100	100	100	100	100	100	100	100	100	100	100	100	100	100	100	100	100	100	100	100	100	100	100	الإجمالي
No. of H.H. Members Who Have Any Source of Income	24807	5724	1	150	485	89	600	1940	1765	221	266	18	127	162	510	1356	2475	2293	128	164	2393	54	3887	عدد الأفراد ذوي الدخل

جدول ٣٧-٢ : التوزيع النسبي للأفراد ذوي الدخل في العينة طبقا لفئات الدخل السنوي للأسرة ، وفقا للنشاط الإقتصادي الرئيسي - حضر الجمهورية

Table 2-37 : Percentage Distribution of H.H. Members Who Have Any Source of Income by Groups of Annual H.H. Income, According to Main Economic Activity - Urban Egypt

Groups of Annual H.H. Income	Main Economic Activity النشاط الإقتصادي الرئيسي																							فئات الدخل السنوي للأسرة
	الإجمالي	لاينطبق	ش	ر	ق	ص	ف	ع	س	ن	م	ل	ك	ى	ط	ح	ز	و	هـ	د	جـ	ب	أ	
	Total	N/A	U	T	S	R	Q	P	O	N	M	L	K	J	I	H	G	F	E	D	C	B	A	
-2000	0.0	0.0	0.0	0.0	0.0	0.0	0.0	0.0	0.0	0.0	0.0	0.0	0.0	0.0	0.0	0.0	0.0	0.0	0.0	0.0	0.0	0.0	0.0	٢٠٠٠-
2000-	0.0	0.0	0.0	0.0	0.0	0.0	0.0	0.0	0.0	0.0	0.0	0.0	0.0	0.0	0.0	0.0	0.0	0.0	0.0	0.0	0.0	0.0	0.0	-٢٠٠٠
3000-	0.0	0.1	0.0	0.0	0.0	0.0	0.0	0.0	0.0	0.7	0.0	0.0	0.0	0.0	0.0	0.0	0.1	0.0	0.0	0.0	0.0	0.0	0.0	-٣٠٠٠
4000-	0.1	0.3	0.0	0.0	0.0	0.0	0.0	0.0	0.0	0.0	0.0	0.0	0.0	0.0	0.0	0.0	0.0	0.0	0.0	0.0	0.1	0.0	0.0	-٤٠٠٠
5000-	0.1	0.4	0.0	0.0	0.0	0.0	0.0	0.0	0.1	0.0	0.0	0.0	0.0	0.0	0.0	0.0	0.1	0.0	0.0	0.0	0.1	0.0	0.0	-٥٠٠٠
6000-	0.2	0.7	0.0	0.0	0.0	0.0	0.0	0.0	0.1	0.0	0.0	0.0	0.0	0.0	0.0	0.0	0.0	0.1	0.0	0.0	0.1	0.0	0.0	-٦٠٠٠
7000-	0.4	1.2	0.0	0.9	0.0	0.0	0.0	0.0	0.0	1.2	0.0	0.0	0.0	0.0	0.2	0.0	0.2	0.0	0.0	0.0	0.1	0.0	0.0	-٧٠٠٠
8000-	0.5	1.4	0.0	0.5	0.0	0.0	0.3	0.0	0.2	0.9	0.0	0.0	0.0	0.0	0.0	0.1	0.3	0.1	0.0	0.0	0.3	0.0	0.4	-٨٠٠٠
9000-	0.5	1.3	0.0	0.0	0.6	0.0	0.0	0.1	0.0	0.0	0.6	0.0	0.0	0.0	0.7	0.0	0.2	0.3	0.0	0.0	0.1	0.0	0.4	-٩٠٠٠
10000-	1.3	2.8	0.0	1.7	1.9	1.5	0.2	0.3	0.2	0.8	0.6	0.0	0.0	0.0	0.8	0.4	1.0	0.9	1.2	1.0	0.7	0.0	1.4	-١٠٠٠٠
11500-	1.7	3.0	0.0	2.3	1.2	0.0	0.0	0.5	0.2	2.4	0.6	0.0	0.0	0.0	1.5	2.1	2.0	1.7	1.1	0.0	1.1	0.0	1.3	-١١٥٠٠
13000-	3.2	5.7	0.0	9.0	2.6	1.8	1.5	0.6	1.5	2.0	1.7	0.0	0.4	0.0	2.2	3.1	3.1	2.9	1.6	0.0	2.7	0.0	3.4	-١٣٠٠٠
15000-	3.4	5.1	0.0	20.4	3.3	3.7	0.8	1.1	0.8	2.4	1.0	0.0	0.0	0.0	4.7	2.8	4.1	3.9	1.6	0.0	3.1	0.0	4.3	-١٥٠٠٠
17000-	7.2	8.7	0.0	22.3	12.0	9.9	6.0	1.7	3.4	6.5	2.9	0.0	0.0	2.2	8.7	8.4	6.5	9.6	8.8	1.2	8.3	2.4	11.7	-١٧٠٠٠
20000-	14.4	13.8	100.0	13.0	21.0	6.3	10.4	9.1	9.3	12.6	4.0	11.7	8.4	11.9	17.4	16.1	15.5	19.7	13.0	6.9	18.3	5.9	22.2	-٢٠٠٠٠
25000-	14.9	13.6	0.0	9.4	17.3	14.0	14.3	11.2	11.6	13.7	14.8	25.7	14.6	13.5	17.5	16.7	16.6	16.0	20.6	14.8	18.0	3.5	19.5	-٢٥٠٠٠
30000-	32.6	26.6	0.0	16.2	30.7	38.6	34.9	44.7	37.7	33.5	37.3	54.6	25.9	35.0	33.4	34.4	31.9	34.4	40.8	35.4	33.1	36.0	26.3	-٣٠٠٠٠
50000-	12.8	10.8	0.0	1.6	6.4	9.3	18.1	20.4	22.1	14.4	15.9	0.0	19.0	19.1	9.7	12.3	12.0	7.1	8.1	33.4	9.6	24.2	8.5	-٥٠٠٠٠
75000-	3.2	1.9	0.0	0.0	1.8	7.1	4.9	6.2	7.4	2.0	9.2	0.0	13.0	8.6	2.1	1.7	2.4	2.0	1.6	7.3	2.0	16.8	0.7	-٧٥٠٠٠
100000+	3.4	2.6	0.0	2.6	1.1	7.7	8.7	4.1	5.3	6.7	11.3	8.0	18.6	9.7	1.2	1.8	4.1	1.3	1.6	0.0	2.3	11.1	0.2	+١٠٠٠٠٠
Total	100	100	100	100	100	100	100	100	100	100	100	100	100	100	100	100	100	100	100	100	100	100	100	الإجمالي
No. of H.H. Members Who Have Any Source of Income	11143	2890	1	111	202	51	362	995	852	144	199	12	94	128	297	720	1389	881	64	103	1267	34	349	عدد الأفراد ذوي الدخل

جدول ٣٨-٢ : التوزيع النسبي للأفراد ذوي الدخل في العينة طبقا لفئات الدخل السنوي للأسرة ، وفقا للنشاط الإقتصادي الرئيسي - ريف الجمهورية

Table 2-38 : Percentage Distribution of H.H. Members Who Have Any Source of Income by Groups of Annual H.H. Income, According to Main Economic Activity - Rural Egypt

Groups of Annual H.H. Income	Main Economic Activity النشاط الإقتصادي الرئيسي																						فئات الدخل السنوي للأسرة	
	الإجمالي	لا ينطبق	ش	ر	ق	ص	ف	ع	س	ن	م	ل	ك	ى	ط	ح	ز	و	هـ	د	جـ	ب		أ
	Total																							
-2000	0.0	0.0	0.0	0.0	0.0	0.0	0.0	0.0	0.0	0.0	0.0	0.0	0.0	0.0	0.0	0.0	0.0	0.0	0.0	0.0	0.0	0.0	0.0	٢٠٠٠-
2000-	0.0	0.0	0.0	0.0	0.0	0.0	0.0	0.0	0.0	0.0	0.0	0.0	0.0	0.0	0.0	0.0	0.0	0.0	0.0	0.0	0.0	0.0	0.0	-٢٠٠٠
3000-	0.1	0.3	0.0	0.0	0.0	0.0	0.0	0.0	0.0	0.0	0.0	0.0	0.0	0.0	0.0	0.0	0.0	0.0	0.0	0.0	0.0	0.0	0.1	-٣٠٠٠
4000-	0.3	1.1	0.0	0.0	0.0	0.0	0.0	0.1	0.0	0.0	0.0	0.0	0.0	0.0	0.0	0.0	0.0	0.0	0.0	0.0	0.1	0.0	0.0	-٤٠٠٠
5000-	0.3	1.2	0.0	0.0	0.0	0.0	0.0	0.0	0.0	0.0	0.0	0.0	0.0	0.0	0.0	0.0	0.1	0.0	0.0	0.0	0.0	0.0	0.0	-٥٠٠٠
6000-	0.4	1.5	0.0	0.0	0.0	0.0	0.0	0.0	0.0	0.0	0.0	0.0	0.0	0.0	0.5	0.0	0.1	0.0	0.0	0.0	0.0	0.0	0.3	-٦٠٠٠
7000-	0.5	1.6	0.0	0.0	0.4	0.0	0.4	0.2	0.0	0.0	0.0	0.0	0.0	0.0	0.5	0.0	0.3	0.1	0.0	0.0	0.0	0.0	0.2	-٧٠٠٠
8000-	0.9	2.9	0.0	0.0	0.0	0.0	0.0	0.0	0.0	0.0	0.0	0.0	0.0	0.0	0.0	0.0	0.6	0.2	0.0	0.0	0.3	0.0	0.6	-٨٠٠٠
9000-	0.8	2.0	0.0	0.0	1.1	0.0	0.0	0.0	0.0	0.0	0.0	0.0	0.0	0.0	0.3	0.0	0.6	0.4	0.0	0.0	0.4	0.0	0.7	-٩٠٠٠
10000-	1.8	4.1	0.0	7.5	0.0	0.0	0.0	0.2	0.3	0.0	0.0	0.0	0.0	0.0	0.9	0.7	1.6	1.8	0.0	0.9	1.3	0.0	1.7	-١٠٠٠٠
11500-	2.2	4.1	0.0	0.0	2.7	2.5	0.0	0.3	0.6	1.6	0.0	0.0	0.0	0.0	1.1	1.1	1.9	1.7	3.9	0.0	2.1	0.0	2.6	-١١٥٠٠
13000-	4.2	5.9	0.0	4.7	2.2	5.8	1.3	1.6	1.9	1.4	0.0	0.0	0.0	3.0	2.7	3.6	4.8	4.6	0.0	2.5	3.4	5.0	4.8	-١٣٠٠٠
15000-	5.6	6.4	0.0	12.7	3.8	5.3	3.6	2.3	2.9	6.9	2.9	0.0	7.3	6.7	6.1	5.0	5.7	7.0	0.9	1.4	4.9	0.0	6.7	-١٥٠٠٠
17000-	10.1	10.3	0.0	2.4	11.1	11.5	6.8	5.1	6.6	16.2	4.4	16.1	0.0	1.9	9.7	12.7	9.2	10.3	11.5	9.0	10.8	0.0	12.1	-١٧٠٠٠
20000-	18.3	15.6	0.0	22.4	20.9	17.1	13.1	11.5	15.9	14.9	13.0	0.0	12.1	25.8	16.7	18.2	18.3	19.8	25.5	14.9	21.3	25.6	21.8	-٢٠٠٠٠
25000-	16.8	13.9	0.0	22.0	21.9	10.7	17.4	16.6	20.0	11.9	21.8	0.0	3.6	25.5	15.0	19.9	18.0	16.9	16.7	11.6	17.5	23.6	17.2	-٢٥٠٠٠
30000-	29.8	23.1	0.0	24.4	29.7	38.5	41.0	44.0	38.8	38.4	38.9	48.1	38.2	22.9	34.5	31.0	30.4	31.1	35.1	43.8	31.1	31.7	25.8	-٣٠٠٠٠
50000-	6.4	5.0	0.0	3.9	5.7	6.0	13.1	14.3	10.0	5.9	14.9	17.2	23.1	11.5	10.8	6.0	7.0	5.0	6.4	9.9	5.6	9.4	4.2	-٥٠٠٠٠
75000-	1.0	0.5	0.0	0.0	0.3	2.6	1.7	2.7	1.4	2.7	2.5	0.0	10.3	0.0	0.8	1.4	0.6	0.8	0.0	2.7	1.0	4.7	1.0	-٧٥٠٠٠
100000+	0.6	0.4	0.0	0.0	0.0	0.0	1.6	1.1	1.6	0.0	1.6	18.5	5.3	2.6	0.3	0.5	0.7	0.3	0.0	3.3	0.3	0.0	0.3	+١٠٠٠٠٠
Total	100	100	0	100	100	100	100	100	100	100	100	100	100	100	100	100	100	100	100	100	100	100	100	الإجمالي
No. of H.H. Members Who Have Any Source of Income	13664	2835	0	39	283	38	238	945	913	77	67	6	33	34	213	636	1086	1412	64	61	1126	21	3538	عدد الأفراد ذوي الدخل

جدول ٢-٣٩ : التوزيع النسبي للأفراد ذوي الدخول في العينة طبقاً لفئات الدخل السنوي للأسرة ، وفقاً للنشاط الإقتصادي الرئيسي والنوع - جملة الجمهورية

**Table 2-39 : Percentage Distribution of H.H. Members Who Have Any Source of Income by Groups of Annual H.H. Income, According to Main Economic Activity and Sex - Total Egypt**

أ - الذكور																								
a - Male	Groups of Annual H.H. Income	النشاط الاقتصادي الرئيسي																						فئات الدخل السنوي للأسرة
		Main Economic Activity																						
		الإجمالي	لا ينطبق	ش	ر	ق	ص	ف	ع	س	ن	م	ل	ك	ى	ط	ح	ز	و	هـ	د	جـ	ب	
Total	N/A	U	T	S	R	Q	P	O	N	M	L	K	J	I	H	G	F	E	D	C	B	A		
-2000	0.0	0.0	0.0	0.0	0.0	0.0	0.0	0.0	0.0	0.0	0.0	0.0	0.0	0.0	0.0	0.0	0.0	0.0	0.0	0.0	0.0	0.0	0.0	٢٠٠٠-
2000-	0.0	0.0	0.0	0.0	0.0	0.0	0.0	0.0	0.0	0.0	0.0	0.0	0.0	0.0	0.0	0.0	0.0	0.0	0.0	0.0	0.0	0.0	0.0	-٢٠٠٠
3000-	0.0	0.0	0.0	0.0	0.0	0.0	0.0	0.0	0.0	0.5	0.0	0.0	0.0	0.0	0.0	0.0	0.0	0.0	0.0	0.0	0.0	0.0	0.0	٠٠٠-٣
4000-	0.0	0.3	0.0	0.0	0.0	0.0	0.0	0.0	0.0	0.0	0.0	0.0	0.0	0.0	0.0	0.0	0.0	0.0	0.0	0.0	0.1	0.0	0.0	٠٠٠-٤
5000-	0.0	0.1	0.0	0.0	0.0	0.0	0.0	0.0	0.1	0.0	0.0	0.0	0.0	0.0	0.0	0.0	0.1	0.0	0.0	0.0	0.0	0.0	0.0	٠٠٠-٥
6000-	0.1	0.4	0.0	0.0	0.0	0.0	0.0	0.0	0.1	0.0	0.0	0.0	0.0	0.0	0.2	0.0	0.0	0.0	0.0	0.0	0.0	0.0	0.1	٠٠٠-٦
7000-	0.2	0.6	0.0	1.3	0.0	0.0	0.0	0.1	0.0	0.9	0.0	0.0	0.0	0.0	0.3	0.0	0.2	0.1	0.0	0.0	0.1	0.0	0.1	٠٠٠-٧
8000-	0.3	1.1	0.0	0.7	0.0	0.0	0.4	0.0	0.1	0.6	0.0	0.0	0.0	0.0	0.0	0.1	0.0	0.2	0.0	0.0	0.2	0.0	0.5	٠٠٠-٨
9000-	0.4	1.3	0.0	0.0	1.0	0.0	0.0	0.0	0.0	0.0	0.5	0.0	0.0	0.0	0.4	0.0	0.4	0.0	0.0	0.2	0.0	0.5	٠٠٠-٩	
10000-	1.2	2.3	0.0	3.6	0.9	1.0	0.0	0.2	0.4	0.6	0.5	0.0	0.0	0.0	0.9	0.6	0.8	1.5	0.7	1.0	1.0	0.0	1.6	٠٠٠٠-١
11500-	1.7	2.4	0.0	3.4	1.7	1.2	0.0	0.3	0.4	2.4	0.0	0.0	0.0	0.0	1.4	1.7	1.7	1.7	2.7	0.0	1.6	0.0	2.7	٠٠٠٠-١١
13000-	3.4	5.1	0.0	7.4	2.3	1.2	0.9	1.3	2.2	2.0	1.0	0.0	0.4	0.8	2.4	3.4	3.4	4.0	0.9	1.0	3.1	2.2	4.3	٠٠٠٠-١٣
15000-	4.6	5.4	0.0	19.4	3.9	4.8	3.4	2.2	2.4	4.4	1.8	0.0	2.4	1.7	4.8	3.9	4.8	5.8	1.3	0.6	4.1	0.0	5.9	٠٠٠٠-١٥
17000-	9.0	8.6	0.0	22.7	11.7	10.4	10.3	4.3	6.0	10.9	3.2	6.3	0.0	2.5	9.6	10.6	7.6	10.1	10.2	4.3	9.5	1.7	11.7	٠٠٠٠-١٧
20000-	17.4	14.7	100.0	8.8	22.1	12.0	13.6	12.1	14.9	13.0	6.5	8.6	9.7	15.5	17.2	17.2	16.5	19.8	19.7	10.4	19.8	15.3	21.5	٠٠٠٠-٢٠
25000-	17.0	15.3	0.0	16.7	20.8	13.9	15.6	17.2	16.7	13.9	17.2	18.8	11.5	16.2	17.2	18.4	17.3	16.7	18.1	13.9	18.3	12.7	17.4	٠٠٠٠-٢٥
30000-	32.0	28.7	0.0	14.1	28.5	40.0	27.5	44.1	38.2	36.5	38.3	46.4	27.4	34.5	34.1	33.1	31.9	32.3	37.9	39.7	31.5	39.0	26.8	٠٠٠٠-٣٠
50000-	9.0	10.2	0.0	2.0	6.1	6.5	14.0	13.6	12.4	9.2	15.0	6.7	20.5	18.1	9.3	8.8	10.7	5.8	7.7	22.5	7.8	19.6	5.3	٠٠٠٠-٥٠
75000-	1.9	1.4	0.0	0.0	0.6	4.1	3.9	3.2	3.0	2.5	7.9	0.0	12.5	5.7	1.7	1.5	1.9	1.1	0.8	5.4	1.5	7.4	1.2	٠٠٠٠-٧٥
100000+	1.7	2.0	0.0	0.0	0.5	4.9	10.4	1.3	3.1	2.6	8.2	13.1	15.5	5.0	0.4	0.7	2.7	0.6	0.0	1.3	1.1	2.1	0.4	٠٠٠٠٠+١
Total	100	100	100	100	100	100	100	100	100	100	100	100	100	100	100	100	100	100	100	100	100	100	100	الإجمالي
No. of H.H. Members Who Have Any Source of Income	17560	2333	1	76	450	81	240	936	1328	201	224	16	99	134	482	1328	1962	2278	120	157	2135	48	2931	عدد الأفراد ذوي الدخل

(تابع) جدول ٢-٣٩ : التوزيع النسبي للأفراد ذوي الدخول في العينة طبقاً لفئات الدخل السنوي للأسرة ، وفقاً للنشاط الإقتصادي الرئيسي والنوع - جملة الجمهورية

(Cont.) Table 2-39 : Percentage Distribution of H.H. Members Who Have Any Source of Income by Groups of Annual H.H. Income, According to Main Economic Activity and Sex - Total Egypt

ب - الإناث																								
b - Female		النشاط الاقتصادي الرئيسي																						فئات الدخل السنوي للأسرة
		Main Economic Activity																						
		الإجمالي	لا ينطبق	ش	ر	ق	ص	ف	ع	س	ن	م	ل	ك	ى	ط	ح	ز	و	هـ	د	جـ	ب	
Groups of Annual H.H. Income	Total	N/A	U	T	S	R	Q	P	O	N	M	L	K	J	I	H	G	F	E	D	C	B	A	
-2000	0.0	0.0	0.0	0.0	0.0	0.0	0.0	0.0	0.0	0.0	0.0	0.0	0.0	0.0	0.0	0.0	0.0	0.0	0.0	0.0	0.0	0.0	0.0	٢٠٠٠-
2000-	0.0	0.0	0.0	0.0	0.0	0.0	0.0	0.0	0.0	0.0	0.0	0.0	0.0	0.0	0.0	0.0	0.0	0.0	0.0	0.0	0.0	0.0	0.0	-٢٠٠٠
3000-	0.2	0.3	0.0	0.0	0.0	0.0	0.0	0.0	0.0	0.0	0.0	0.0	0.0	0.0	0.0	0.0	0.2	0.0	0.0	0.0	0.0	0.0	0.1	-٣٠٠٠
4000-	0.5	1.0	0.0	0.0	0.0	0.0	0.0	0.1	0.0	0.0	0.0	0.0	0.0	0.0	0.0	0.0	0.0	0.0	0.0	0.0	0.4	0.0	0.1	-٤٠٠٠
5000-	0.6	1.3	0.0	0.0	0.0	0.0	0.0	0.0	0.0	0.0	0.0	0.0	0.0	0.0	0.0	0.0	0.2	0.0	0.0	0.0	0.0	0.0	0.0	-٥٠٠٠
6000-	0.9	1.6	0.0	0.0	0.0	0.0	0.0	0.0	0.0	0.0	0.0	0.0	0.0	0.0	0.0	0.0	0.3	0.0	0.0	0.0	0.7	0.0	0.6	-٦٠٠٠
7000-	1.1	2.0	0.0	0.0	3.0	0.0	0.3	0.1	0.0	0.0	0.0	0.0	0.0	0.0	0.0	0.0	0.4	0.0	0.0	0.0	0.0	0.0	0.5	-٧٠٠٠
8000-	1.6	2.9	0.0	0.0	0.0	0.0	0.0	0.0	0.0	0.0	0.0	0.0	0.0	0.0	0.0	0.0	1.9	0.0	0.0	0.0	1.1	0.0	0.6	-٨٠٠٠
9000-	1.2	1.9	0.0	0.0	0.0	0.0	0.0	0.1	0.0	0.0	0.0	0.0	0.0	0.0	2.4	0.0	0.5	0.0	0.0	0.0	0.4	0.0	1.3	-٩٠٠٠
10000-	2.5	4.2	0.0	2.9	0.0	0.0	0.2	0.3	0.0	0.0	0.0	0.0	0.0	0.0	0.0	0.0	3.0	0.0	0.0	0.0	0.7	0.0	1.8	-١٠٠٠٠
11500-	2.6	4.3	0.0	0.0	7.2	0.0	0.0	0.5	0.3	0.0	3.0	0.0	0.0	0.0	0.0	0.0	2.9	0.0	0.0	0.0	1.2	0.0	1.6	-١١٥٠٠
13000-	4.6	6.3	0.0	8.3	3.2	25.9	1.8	0.9	0.4	0.0	2.9	0.0	0.0	0.0	3.2	0.0	5.7	0.0	0.0	0.0	2.5	0.0	5.7	-١٣٠٠٠
15000-	4.8	5.9	0.0	17.4	0.0	0.0	0.9	1.2	0.4	0.0	0.0	0.0	0.0	0.0	13.0	0.0	4.9	0.0	0.0	0.0	2.1	0.0	8.4	-١٥٠٠٠
17000-	8.3	10.2	0.0	11.4	8.8	12.3	3.6	2.5	2.1	0.0	3.7	0.0	0.0	0.0	0.0	0.0	7.9	7.3	9.8	0.0	9.6	0.0	13.4	-١٧٠٠٠
20000-	14.4	14.8	0.0	22.3	6.4	0.0	10.1	8.6	6.0	17.4	4.9	0.0	8.1	11.7	15.4	10.7	17.5	8.2	11.2	0.0	18.8	0.0	22.6	-٢٠٠٠٠
25000-	13.4	12.7	0.0	8.6	10.0	0.0	15.5	10.7	13.6	4.6	13.3	0.0	13.0	15.3	3.5	6.5	17.1	5.1	26.6	7.7	13.5	0.0	17.4	-٢٥٠٠٠
30000-	28.8	22.2	0.0	22.7	50.9	24.8	43.9	44.5	38.4	22.3	34.5	100.0	35.2	22.4	29.9	19.7	28.8	40.2	39.5	13.9	37.2	0.0	23.1	-٣٠٠٠٠
50000-	10.1	6.4	0.0	2.5	5.0	21.6	17.5	21.0	26.2	34.2	19.2	0.0	18.4	14.8	24.4	36.6	6.1	4.7	0.0	68.8	7.3	10.4	2.5	-٥٠٠٠٠
75000-	2.3	1.0	0.0	0.0	5.6	15.3	3.5	5.7	8.3	0.0	5.8	0.0	11.4	12.1	0.0	4.3	0.2	18.3	0.0	9.6	1.2	47.5	0.3	-٧٥٠٠٠
100000+	2.3	1.1	0.0	4.0	0.0	0.0	2.9	3.8	4.3	21.5	12.7	0.0	13.9	23.5	8.3	22.3	2.4	16.2	12.9	0.0	3.1	42.1	0.0	+١٠٠٠٠٠
Total	100	100	0	100	100	100	100	100	100	100	100	100	100	100	100	100	100	100	100	100	100	100	100	الإجمالي
No. of H.H. Members Who Have Any Source of Income	7247	3392	0	74	35	8	359	1004	436	20	42	2	28	28	28	28	513	15	8	7	257	6	957	عدد الأفراد ذوي الدخل

جدول ٢-٤ : التوزيع النسبي للأفراد ذوي الدخل في العينة طبقا لفئات الدخل السنوي للأسرة ، وفقا للقطاع الرئيسي - جملة الجمهورية

Table 2-40 : Percentage Distribution of H.H. Members Who Have Any Source of Income by Groups of Annual H.H. Income, According to Main Sector - Total Egypt

Groups of Annual Household Income	القطاع الرئيسي Main Sector											فئات الدخل السنوي للأسرة
	الإجمالي Total	أفراد لا ينطبق عليهم بيان القطاع N / A	خارج المنشآت Outside establishments	أخرى Others	جميعيات أهلية N.G.Os	تعاوني Co-Operative	مشترك Joint	خاص عادي Private	خاص إستثماري Private Investment	عام/أعمال عام Public /Puplic Business	حكومي Governmental	
-2000	0.0	0.0	0.0	0.0	0.0	0.0	0.0	0.0	0.0	0.0	0.0	٢٠٠٠-
2000-	0.0	0.0	0.0	0.0	0.0	0.0	0.0	0.0	0.0	0.0	0.0	-٢٠٠٠
3000-	0.1	0.2	0.0	0.0	0.0	0.0	0.0	0.0	0.0	0.1	0.0	-٣٠٠٠
4000-	0.2	0.7	0.0	0.0	0.0	0.0	0.0	0.1	0.0	0.0	0.0	-٤٠٠٠
5000-	0.2	0.8	0.0	0.0	0.0	0.0	0.0	0.0	0.0	0.0	0.0	-٥٠٠٠
6000-	0.3	1.1	0.2	0.0	0.0	0.0	0.0	0.0	0.0	0.0	0.0	-٦٠٠٠
7000-	0.4	1.4	0.2	0.0	1.9	0.0	0.0	0.1	0.0	0.2	0.0	-٧٠٠٠
8000-	0.7	2.1	0.4	0.0	0.0	9.8	0.0	0.2	0.1	0.0	0.0	-٨٠٠٠
9000-	0.6	1.7	0.6	0.0	0.0	0.0	0.0	0.3	0.4	0.1	0.0	-٩٠٠٠
10000-	1.6	3.5	1.6	0.0	0.0	0.0	0.0	1.0	0.7	0.5	0.2	-١٠٠٠٠
11500-	2.0	3.6	2.3	0.0	0.0	0.0	0.0	1.5	0.5	1.1	0.4	-١١٥٠٠
13000-	3.7	5.8	4.7	13.8	5.2	0.0	15.4	3.0	1.5	1.3	1.4	-١٣٠٠٠
15000-	4.6	5.7	6.5	0.0	0.0	0.0	0.0	4.0	3.1	2.0	1.9	-١٥٠٠٠
17000-	8.8	9.5	11.5	0.0	20.0	6.1	0.0	9.0	6.4	4.9	4.6	-١٧٠٠٠
20000-	16.6	14.7	20.8	9.4	8.6	12.9	10.6	17.4	16.2	12.0	12.2	-٢٠٠٠٠
25000-	16.0	13.7	17.4	9.8	17.2	15.6	9.1	17.3	17.4	12.5	15.2	-٢٥٠٠٠
30000-	31.1	24.8	27.7	58.4	32.0	55.6	22.5	32.0	35.1	41.7	40.4	-٣٠٠٠٠
50000-	9.3	7.9	5.0	8.6	13.1	0.0	20.6	9.2	12.0	15.5	16.2	-٥٠٠٠٠
75000-	2.0	1.2	0.8	0.0	0.0	0.0	3.2	2.2	3.6	3.9	4.2	-٧٥٠٠٠
100000+	1.8	1.5	0.3	0.0	1.9	0.0	18.5	2.5	3.1	4.2	3.2	+١٠٠٠٠٠
<b>Total</b>	<b>100</b>	<b>100</b>	<b>100</b>	<b>100</b>	<b>100</b>	<b>100</b>	<b>100</b>	<b>100</b>	<b>100</b>	<b>100</b>	<b>100</b>	<b>الإجمالي</b>
<b>No. of H.H. Members Who Have Any Source of Income</b>	<b>24807</b>	<b>5724</b>	<b>7029</b>	<b>7</b>	<b>54</b>	<b>13</b>	<b>21</b>	<b>5911</b>	<b>778</b>	<b>659</b>	<b>4611</b>	<b>عدد الأفراد ذوي الدخل</b>

جدول ٢-٤ : التوزيع النسبي للأفراد ذوي الدخل في العينة طبقا لفئات الدخل السنوي للأسرة ، وفقا للقطاع الرئيسي - حضر الجمهورية

Table 2-41 : Percentage Distribution of H.H. Members Who Have Any Source of Income by Groups of Annual H.H. Income, According to Main Sector - Urban Egypt

Groups of Annual Household Income	القطاع الرئيسي Main Sector											فئات الدخل السنوي للأسرة
	الإجمالي Total	أفراد لا ينطبق عليهم بيان القطاع N / A	خارج المنشآت Outside establishments	أخرى Others	جميعيات أهلية N.G.Os	تعاوني Co-Operative	مشترك Joint	خاص عادي Private	خاص إستثماري Private Investment	عام/أعمال عام Public /Puplic Business	حكومي Governmental	
-2000	0.0	0.0	0.0	0.0	0.0	0.0	0.0	0.0	0.0	0.0	0.0	٢٠٠٠-
2000-	0.0	0.0	0.0	0.0	0.0	0.0	0.0	0.0	0.0	0.0	0.0	-٢٠٠٠
3000-	0.0	0.1	0.1	0.0	0.0	0.0	0.0	0.0	0.0	0.0	0.0	-٣٠٠٠
4000-	0.1	0.3	0.0	0.0	0.0	0.0	0.0	0.0	0.0	0.0	0.0	-٤٠٠٠
5000-	0.1	0.4	0.0	0.0	0.0	0.0	0.0	0.1	0.0	0.0	0.0	-٥٠٠٠
6000-	0.2	0.7	0.2	0.0	0.0	0.0	0.0	0.0	0.0	0.0	0.0	-٦٠٠٠
7000-	0.4	1.2	0.2	0.0	0.0	0.0	0.0	0.1	0.0	0.3	0.0	-٧٠٠٠
8000-	0.5	1.4	0.2	0.0	0.0	30.0	0.0	0.2	0.0	0.0	0.1	-٨٠٠٠
9000-	0.5	1.3	0.4	0.0	0.0	0.0	0.0	0.2	0.0	0.2	0.1	-٩٠٠٠
10000-	1.3	2.8	1.0	0.0	0.0	0.0	0.0	0.9	1.1	0.3	0.2	-١٠٠٠٠
11500-	1.7	3.0	2.6	0.0	0.0	0.0	0.0	1.4	0.2	0.2	0.3	-١١٥٠٠
13000-	3.2	5.7	3.9	18.8	7.1	0.0	13.9	2.6	1.2	1.0	1.0	-١٣٠٠٠
15000-	3.4	5.1	5.8	0.0	0.0	0.0	0.0	3.0	2.9	1.3	0.9	-١٥٠٠٠
17000-	7.2	8.7	11.5	0.0	18.0	0.0	0.0	7.5	3.8	4.7	3.0	-١٧٠٠٠
20000-	14.4	13.8	20.9	12.8	9.1	39.6	0.0	15.3	15.3	9.0	9.9	-٢٠٠٠٠
25000-	14.9	13.6	17.6	0.0	17.6	0.0	14.2	17.2	15.0	9.3	12.1	-٢٥٠٠٠
30000-	32.6	26.6	28.0	56.7	32.3	30.4	21.3	33.4	34.8	41.2	40.5	-٣٠٠٠٠
50000-	12.8	10.8	6.8	11.7	16.0	0.0	16.6	11.1	14.4	21.9	20.3	-٥٠٠٠٠
75000-	3.2	1.9	0.4	0.0	0.0	0.0	5.1	3.1	5.6	4.8	6.5	-٧٥٠٠٠
100000+	3.4	2.6	0.3	0.0	0.0	0.0	28.9	3.9	5.8	6.0	5.0	+١٠٠٠٠٠
<b>Total</b>	<b>100</b>	<b>100</b>	<b>100</b>	<b>100</b>	<b>100</b>	<b>100</b>	<b>100</b>	<b>100</b>	<b>100</b>	<b>100</b>	<b>100</b>	<b>الإجمالي</b>
<b>No. of H.H. Members Who Have Any Source of Income</b>	<b>11143</b>	<b>2890</b>	<b>1571</b>	<b>5</b>	<b>40</b>	<b>4</b>	<b>14</b>	<b>3552</b>	<b>424</b>	<b>387</b>	<b>2256</b>	<b>عدد الأفراد ذوي الدخل</b>

جدول ٢-٤ : التوزيع النسبي للأفراد ذوي الدخل في العينة طبقا لفئات الدخل السنوي للأسرة ، وفقا للقطاع الرئيسي - ريف الجمهورية

Table 2-42 : Percentage Distribution of H.H. Members Who Have Any Source of Income by Groups of Annual H.H. Income, According to Main Sector - Rural Egypt

Groups of Annual Household Income	القطاع الرئيسي Main Sector											فئات الدخل السنوي للأسرة
	الإجمالي Total	أفراد لا ينطبق عليهم بيان القطاع N / A	خارج المنشآت Outside establishments	أخرى Others	جميعيات أهلية N.G.Os	تعاوني Co-Operative	مشترك Joint	خاص عادي Private	خاص إستثماري Private Investment	عام/أعمال عام Public /Puplic Business	حكومي Governmental	
-2000	0.0	0.0	0.0	0.0	0.0	0.0	0.0	0.0	0.0	0.0	0.0	٢٠٠٠-
2000-	0.0	0.0	0.0	0.0	0.0	0.0	0.0	0.0	0.0	0.0	0.0	-٢٠٠٠
3000-	0.1	0.3	0.0	0.0	0.0	0.0	0.0	0.0	0.0	0.3	0.0	-٣٠٠٠
4000-	0.3	1.1	0.0	0.0	0.0	0.0	0.0	0.1	0.0	0.0	0.0	-٤٠٠٠
5000-	0.3	1.2	0.0	0.0	0.0	0.0	0.0	0.0	0.0	0.0	0.0	-٥٠٠٠
6000-	0.4	1.5	0.2	0.0	0.0	0.0	0.0	0.0	0.0	0.0	0.0	-٦٠٠٠
7000-	0.5	1.6	0.2	0.0	7.2	0.0	0.0	0.2	0.0	0.0	0.1	-٧٠٠٠
8000-	0.9	2.9	0.5	0.0	0.0	0.0	0.0	0.3	0.3	0.0	0.0	-٨٠٠٠
9000-	0.8	2.0	0.6	0.0	0.0	0.0	0.0	0.4	0.9	0.0	0.0	-٩٠٠٠
10000-	1.8	4.1	1.8	0.0	0.0	0.0	0.0	1.1	0.3	0.8	0.2	-١٠٠٠٠
11500-	2.2	4.1	2.3	0.0	0.0	0.0	0.0	1.8	0.9	2.4	0.6	-١١٥٠٠
13000-	4.2	5.9	4.9	0.0	0.0	0.0	18.0	3.5	1.8	1.8	1.7	-١٣٠٠٠
15000-	5.6	6.4	6.7	0.0	0.0	0.0	0.0	5.5	3.2	2.9	2.9	-١٥٠٠٠
17000-	10.1	10.3	11.4	0.0	25.5	9.0	0.0	11.4	9.5	5.1	6.2	-١٧٠٠٠
20000-	18.3	15.6	20.8	0.0	7.2	0.0	29.5	20.6	17.2	16.2	14.3	-٢٠٠٠٠
25000-	16.8	13.9	17.3	37.1	16.1	23.1	0.0	17.6	20.2	17.1	18.1	-٢٥٠٠٠
30000-	29.8	23.1	27.6	62.9	31.4	67.8	24.8	29.9	35.4	42.5	40.2	-٣٠٠٠٠
50000-	6.4	5.0	4.5	0.0	5.2	0.0	27.7	6.3	9.1	6.4	12.3	-٥٠٠٠٠
75000-	1.0	0.5	0.9	0.0	0.0	0.0	0.0	1.0	1.1	2.8	2.0	-٧٥٠٠٠
100000+	0.6	0.4	0.3	0.0	7.3	0.0	0.0	0.5	0.0	1.6	1.4	+١٠٠٠٠٠
<b>Total</b>	<b>100</b>	<b>100</b>	<b>100</b>	<b>100</b>	<b>100</b>	<b>100</b>	<b>100</b>	<b>100</b>	<b>100</b>	<b>100</b>	<b>100</b>	<b>الإجمالي</b>
<b>No. of H.H. Members Who Have Any Source of Income</b>	<b>13664</b>	<b>2835</b>	<b>5458</b>	<b>2</b>	<b>14</b>	<b>9</b>	<b>8</b>	<b>2359</b>	<b>354</b>	<b>272</b>	<b>2355</b>	<b>عدد الأفراد ذوي الدخل</b>

جدول ٢-٤ : التوزيع النسبي للأفراد ذوي الدخل في العينة طبقا لفئات الدخل السنوي للأسرة ، وفقا للقطاع الرئيسي والنوع - جملة الجمهورية

Table 2-43 : Percentage Distribution of H.H. Members Who Have Any Source of Income by Groups of Annual H.H. Income, According to Main Sector and Sex - Total Egypt

a - Male												أ- الذكور
Groups of Annual Household Income	Main Sector											فئات الدخل السنوي للأسرة
	القطاع الرئيسي											
	الإجمالي	أفراد لا ينطبق عليهم بيان القطاع	خارج المنشآت	أخري	جمعيات أهلية	تعاوني	مشترك	خاص عادي	خاص إستثماري	عام/أعمال عام	حكومي	
	Total	N / A	Outside establishments	Others	N.G.Os	Co-Operative	Joint	Private	Private Investment	Public /Puplic Business	Governmental	
-2000	0.0	0.0	0.0	0.0	0.0	0.0	0.0	0.0	0.0	0.0	0.0	٢٠٠٠-
2000-	0.0	0.0	0.0	0.0	0.0	0.0	0.0	0.0	0.0	0.0	0.0	-٢٠٠٠
3000-	0.0	0.0	0.0	0.0	0.0	0.0	0.0	0.0	0.0	0.1	0.0	-٣٠٠٠
4000-	0.0	0.3	0.0	0.0	0.0	0.0	0.0	0.0	0.0	0.0	0.0	-٤٠٠٠
5000-	0.0	0.1	0.0	0.0	0.0	0.0	0.0	0.0	0.0	0.0	0.0	-٥٠٠٠
6000-	0.1	0.4	0.1	0.0	0.0	0.0	0.0	0.0	0.0	0.0	0.0	-٦٠٠٠
7000-	0.2	0.6	0.1	0.0	0.0	0.0	0.0	0.1	0.0	0.2	0.0	-٧٠٠٠
8000-	0.3	1.1	0.3	0.0	0.0	12.8	0.0	0.1	0.1	0.0	0.0	-٨٠٠٠
9000-	0.4	1.3	0.5	0.0	0.0	0.0	0.0	0.2	0.5	0.1	0.0	-٩٠٠٠
10000-	1.2	2.3	1.5	0.0	0.0	0.0	0.0	0.9	0.8	0.5	0.3	-١٠٠٠٠
11500-	1.7	2.4	2.5	0.0	0.0	0.0	0.0	1.5	0.6	1.2	0.6	-١١٥٠٠
13000-	3.4	5.1	4.4	0.0	4.4	0.0	6.0	2.8	1.5	1.4	1.8	-١٣٠٠٠
15000-	4.6	5.4	6.1	0.0	0.0	0.0	0.0	4.1	3.2	2.1	2.6	-١٥٠٠٠
17000-	9.0	8.6	11.2	0.0	38.4	8.0	0.0	9.3	6.7	5.0	5.9	-١٧٠٠٠
20000-	17.4	14.7	20.5	21.1	6.2	17.0	6.5	17.6	16.6	12.3	14.7	-٢٠٠٠٠
25000-	17.0	15.3	17.5	22.1	21.2	20.5	10.8	17.7	17.9	12.8	17.0	-٢٥٠٠٠
30000-	32.0	28.7	28.4	37.5	11.9	41.7	26.7	32.1	35.0	41.8	38.8	-٣٠٠٠٠
50000-	9.0	10.2	5.5	19.3	12.4	0.0	24.4	9.0	11.4	15.0	12.7	-٥٠٠٠٠
75000-	1.9	1.4	0.9	0.0	0.0	0.0	3.8	2.3	3.3	3.8	2.9	-٧٥٠٠٠
100000+	1.7	2.0	0.3	0.0	5.5	0.0	21.9	2.2	2.3	3.6	2.7	+١٠٠٠٠٠
Total	100	100	100	100	100	100	100	100	100	100	100	الإجمالي
No. of H.H. Members Who Have Any Source of Income	17560	2333	5857	3	19	10	18	5019	696	615	2992	عدد الأفراد ذوي الدخل

(تابع) جدول ٢-٣ : التوزيع النسبي للأفراد ذوي الدخول في العينة طبقا لفئات الدخل السنوي للأسرة ، وفقا للقطاع الرئيسي والنوع - جملة الجمهورية

(Cont.)Table 2-43: Percentage Distribution of H.H.Members Who Have Any Source of Income by Groups of Annual H.H. Income, According to Main Sector and Sex -Total Egypt

b - Female												ب - الإناث
Groups of Annual Household Income	Main Sector											فئات الدخل السنوي للأسرة
	القطاع الرئيسي											
	الإجمالي	أفراد لا ينطبق عليهم بيان القطاع	خارج المنشآت	أخري	جمعيات أهلية	تعاوني	مشارك	خاص عادي	خاص إستثماري	عام/أعمال عام	حكومي	
	Total	N / A	Outside establishments	Others	N.G.Os	Co-Operative	Joint	Private	Private Investment	Public /Puplic Business	Governmental	
-2000	0.0	0.0	0.0	0.0	0.0	0.0	0.0	0.0	0.0	0.0	0.0	٢٠٠٠-
2000-	0.0	0.0	0.0	0.0	0.0	0.0	0.0	0.0	0.0	0.0	0.0	-٢٠٠٠
3000-	0.2	0.3	0.1	0.0	0.0	0.0	0.0	0.1	0.0	0.0	0.0	-٣٠٠٠
4000-	0.5	1.0	0.1	0.0	0.0	0.0	0.0	0.2	0.0	0.0	0.0	-٤٠٠٠
5000-	0.6	1.3	0.1	0.0	0.0	0.0	0.0	0.0	0.0	0.0	0.0	-٥٠٠٠
6000-	0.9	1.6	0.8	0.0	0.0	0.0	0.0	0.0	0.0	0.0	0.0	-٦٠٠٠
7000-	1.1	2.0	0.5	0.0	2.9	0.0	0.0	0.2	0.0	0.0	0.1	-٧٠٠٠
8000-	1.6	2.9	1.0	0.0	0.0	0.0	0.0	0.8	0.0	0.0	0.0	-٨٠٠٠
9000-	1.2	1.9	1.0	0.0	0.0	0.0	0.0	0.7	0.0	0.0	0.0	-٩٠٠٠
10000-	2.5	4.2	2.2	0.0	0.0	0.0	0.0	1.3	0.0	0.0	0.1	-١٠٠٠٠
11500-	2.6	4.3	1.8	0.0	0.0	0.0	0.0	2.0	0.0	0.0	0.2	-١١٥٠٠
13000-	4.6	6.3	6.0	24.9	5.7	0.0	66.7	3.8	0.7	0.0	0.5	-١٣٠٠٠
15000-	4.8	5.9	8.4	0.0	0.0	0.0	0.0	3.9	1.5	0.0	0.7	-١٥٠٠٠
17000-	8.3	10.2	12.5	0.0	10.1	0.0	0.0	7.4	4.1	2.3	2.2	-١٧٠٠٠
20000-	14.4	14.8	22.1	0.0	9.9	0.0	33.3	16.1	12.4	6.9	7.5	-٢٠٠٠٠
25000-	13.4	12.7	16.5	0.0	15.0	0.0	0.0	15.3	12.5	8.1	11.9	-٢٥٠٠٠
30000-	28.8	22.2	24.1	75.1	42.9	100.0	0.0	31.4	35.9	40.4	43.4	-٣٠٠٠٠
50000-	10.1	6.4	2.4	0.0	13.5	0.0	0.0	10.1	16.8	22.9	22.7	-٥٠٠٠٠
75000-	2.3	1.0	0.2	0.0	0.0	0.0	0.0	1.9	5.6	6.3	6.6	-٧٥٠٠٠
100000+	2.3	1.1	0.2	0.0	0.0	0.0	0.0	4.7	10.4	13.2	4.1	+١٠٠٠٠٠
Total	100	100	100	100	100	100	100	100	100	100	100	الإجمالي
No. of H.H. Members Who Have Any Source of Income	7247	3392	1172	4	35	3	3	893	83	44	1619	عدد الأفراد ذوي الدخل

جدول ٢-٤ : التوزيع النسبي للأفراد ذوي الدخل في العينة طبقا لفئات الدخل السنوي للأسرة ، وفقا لفئات الاتفاق السنوي للأسرة - جملة الجمهورية

Table 2-44 : Percentage Distribution of H.H. Members Who Have Any Source of Income by Groups of Annual H.H. Income, According to Groups of Annual H.H. Expenditure - Total Egypt

Groups of Annual Household Income	فئات الإنفاق السنوي للأسرة Groups of Annual H.H. Expenditure																					فئات الدخل السنوي للأسرة
	الإجمالي	100000+	75000-	50000-	30000-	25000-	20000-	17000-	15000-	13000-	11500-	10000-	9000-	8000-	7000-	6000-	5000-	4000-	3000-	2000-	-2000	
	Total																					
-2000	0.0	0.0	0.0	0.0	0.0	0.0	0.0	0.0	0.0	0.0	0.0	0.0	0.0	0.0	0.5	0.0	0.0	0.0	0.0	0.0	0.0	٢٠٠٠-
2000-	0.0	0.0	0.0	0.0	0.0	0.0	0.0	0.0	0.0	0.0	0.0	0.0	0.0	0.0	0.0	0.0	0.0	0.0	0.0	0.0	0.0	-٢٠٠٠
3000-	0.1	0.0	0.0	0.0	0.0	0.0	0.0	0.0	0.0	0.0	0.0	0.4	0.0	0.0	0.0	0.0	0.0	4.4	8.8	27.6	33.8	-٣٠٠٠
4000-	0.2	0.0	0.0	0.0	0.0	0.0	0.0	0.0	0.0	0.0	0.0	0.0	0.0	0.0	0.0	0.0	7.1	33.1	30.0	25.0	13.5	-٤٠٠٠
5000-	0.2	0.0	0.0	0.1	0.0	0.0	0.0	0.0	0.0	0.0	0.0	0.0	0.0	0.0	0.8	2.0	25.4	25.3	19.4	20.6	0.0	-٥٠٠٠
6000-	0.3	0.0	0.0	0.0	0.0	0.0	0.0	0.0	0.0	0.0	0.0	0.0	0.4	0.7	3.4	28.2	21.5	15.8	14.2	21.6	0.0	-٦٠٠٠
7000-	0.4	0.0	0.0	0.0	0.0	0.0	0.0	0.0	0.1	0.0	0.0	0.0	0.0	1.5	31.3	23.2	21.1	6.5	14.7	0.0	24.9	-٧٠٠٠
8000-	0.7	0.0	0.0	0.0	0.0	0.0	0.0	0.0	0.1	0.1	0.3	0.9	3.0	33.2	23.3	22.3	3.2	4.6	0.0	0.0	18.2	-٨٠٠٠
9000-	0.6	0.0	0.0	0.0	0.0	0.0	0.0	0.0	0.0	0.1	0.3	2.6	23.6	15.4	11.0	6.2	9.4	2.9	0.0	0.0	0.0	-٩٠٠٠
10000-	1.6	0.0	0.0	0.0	0.0	0.0	0.0	0.2	0.2	0.4	5.2	26.4	32.7	15.5	17.8	9.4	7.7	3.0	0.0	5.1	0.0	-١٠٠٠٠
11500-	2.0	0.0	0.0	0.0	0.0	0.0	0.0	0.2	0.7	3.1	27.4	26.1	15.2	14.4	3.8	0.0	0.0	1.3	0.0	0.0	0.0	-١١٥٠٠
13000-	3.7	0.0	0.6	0.1	0.1	0.1	0.2	0.3	3.2	32.2	31.2	20.3	12.6	11.5	3.2	3.4	4.0	3.0	8.5	0.0	9.7	-١٣٠٠٠
15000-	4.6	0.0	0.0	0.0	0.1	0.3	0.2	2.6	31.7	26.4	13.2	9.9	4.3	3.2	0.6	0.9	0.7	0.0	0.0	0.0	0.0	-١٥٠٠٠
17000-	8.8	0.0	0.0	0.0	0.2	0.5	3.1	36.0	31.5	20.5	10.2	3.5	2.9	3.7	3.3	0.8	0.0	0.0	0.0	0.0	0.0	-١٧٠٠٠
20000-	16.6	0.0	0.0	0.4	0.9	3.9	43.3	37.9	18.5	10.7	8.2	7.2	3.9	0.5	0.0	1.7	0.0	0.0	0.0	0.0	0.0	-٢٠٠٠٠
25000-	16.0	0.0	0.8	0.7	2.7	43.7	30.3	11.9	6.8	3.4	2.9	2.1	1.3	0.0	1.2	1.0	0.0	0.0	0.0	0.0	0.0	-٢٥٠٠٠
30000-	31.1	5.0	8.2	7.9	73.8	46.6	20.9	10.3	7.2	2.9	1.0	0.7	0.0	0.0	0.0	0.0	0.0	0.0	0.0	0.0	0.0	-٣٠٠٠٠
50000-	9.3	3.4	12.2	70.5	19.1	4.4	1.6	0.6	0.1	0.0	0.1	0.0	0.0	0.4	0.0	0.0	0.0	0.0	4.4	0.0	0.0	-٥٠٠٠٠
75000-	2.0	4.8	51.4	14.7	2.3	0.4	0.2	0.0	0.0	0.0	0.0	0.0	0.0	0.0	0.0	0.0	0.0	0.0	0.0	0.0	0.0	-٧٥٠٠٠
100000+	1.8	86.8	26.8	5.6	0.8	0.0	0.1	0.0	0.0	0.0	0.0	0.0	0.0	0.0	0.0	0.9	0.0	0.0	0.0	0.0	0.0	+١٠٠٠٠٠
Total	100	100	100	100	100	100	100	100	100	100	100	100	100	100	100	100	100	100	100	100	100	الإجمالي
No. of H.H. Members Who Have Any Source of Income	24807	297	271	1274	5696	3921	5028	3069	1636	1325	701	594	269	258	146	119	75	68	36	19	6	عدد الأفراد ذوي الدخل

جدول ٢-٤٥ : التوزيع النسبي للأفراد ذوي الدخل في العينة طبقا لفئات الدخل السنوي للأسرة ، وفقا لفئات الإنفاق السنوي للأسرة - حضر الجمهورية

Table 2-45 : Percentage Distribution of H.H. Members Who Have Any Source of Income by Groups of Annual H.H. Income, According to Groups of Annual H.H. Expenditure - Urban Egypt

Groups of Annual Household Income	فئات الإنفاق السنوي للأسرة Groups of Annual H.H. Expenditure																					فئات الدخل السنوي للأسرة
	الإجمالي	100000+	75000-	50000-	30000-	25000-	20000-	17000-	15000-	13000-	11500-	10000-	9000-	8000-	7000-	6000-	5000-	4000-	3000-	2000-	-2000	
	Total																					
-2000	0.0	0.0	0.0	0.0	0.0	0.0	0.0	0.0	0.0	0.0	0.0	0.0	0.0	0.0	0.0	0.0	0.0	0.0	0.0	0.0	0.0	٢٠٠٠-
2000-	0.0	0.0	0.0	0.0	0.0	0.0	0.0	0.0	0.0	0.0	0.0	0.0	0.0	0.0	0.0	0.0	0.0	0.0	0.0	0.0	0.0	-٢٠٠٠
3000-	0.0	0.0	0.0	0.0	0.0	0.0	0.0	0.0	0.0	0.0	0.0	0.3	0.0	0.0	0.0	0.0	0.0	6.5	6.9	27.8	21.3	-٣٠٠٠
4000-	0.1	0.0	0.0	0.0	0.0	0.0	0.0	0.0	0.0	0.0	0.0	0.0	0.0	0.0	0.0	0.0	3.2	26.6	19.0	18.1	22.2	-٤٠٠٠
5000-	0.1	0.0	0.0	0.0	0.0	0.0	0.0	0.0	0.0	0.0	0.0	0.0	0.0	0.0	0.0	5.4	21.4	36.3	7.9	0.0	0.0	-٥٠٠٠
6000-	0.2	0.0	0.0	0.0	0.0	0.0	0.0	0.0	0.0	0.0	0.0	0.0	0.0	0.0	6.7	21.3	17.4	10.8	15.0	54.1	0.0	-٦٠٠٠
7000-	0.4	0.0	0.0	0.0	0.0	0.0	0.0	0.0	0.0	0.0	0.0	0.0	0.0	1.1	34.0	22.4	22.2	8.2	29.1	0.0	40.7	-٧٠٠٠
8000-	0.5	0.0	0.0	0.0	0.0	0.0	0.0	0.0	0.0	0.0	0.9	1.8	4.5	28.8	15.9	20.0	0.0	5.4	0.0	0.0	0.0	-٨٠٠٠
9000-	0.5	0.0	0.0	0.0	0.0	0.0	0.1	0.0	0.0	0.0	0.5	2.1	19.3	15.1	11.6	6.4	3.9	6.3	0.0	0.0	0.0	-٩٠٠٠
10000-	1.3	0.0	0.0	0.0	0.0	0.1	0.1	0.4	0.3	0.4	3.8	21.7	34.7	17.7	22.9	6.3	22.5	0.0	0.0	0.0	0.0	-١٠٠٠٠
11500-	1.7	0.0	0.0	0.0	0.0	0.0	0.1	0.4	0.4	4.4	29.5	29.8	12.4	11.3	2.1	0.0	0.0	0.0	0.0	0.0	0.0	-١١٥٠٠
13000-	3.2	0.0	0.8	0.1	0.1	0.1	0.2	0.3	3.0	35.1	35.3	18.0	13.5	16.6	1.8	6.6	7.2	0.0	22.1	0.0	15.8	-١٣٠٠٠
15000-	3.4	0.0	0.0	0.0	0.1	0.5	0.2	2.7	31.0	21.8	9.7	6.7	4.4	3.3	0.0	2.3	2.1	0.0	0.0	0.0	0.0	-١٥٠٠٠
17000-	7.2	0.0	0.0	0.0	0.2	0.8	3.5	35.3	30.8	17.7	6.5	3.8	3.1	4.9	2.0	2.1	0.0	0.0	0.0	0.0	0.0	-١٧٠٠٠
20000-	14.4	0.0	0.0	0.1	0.7	4.4	43.4	36.2	17.0	13.2	9.8	10.2	4.8	0.0	0.0	4.7	0.0	0.0	0.0	0.0	0.0	-٢٠٠٠٠
25000-	14.9	0.0	0.0	0.5	2.8	44.3	28.6	11.8	7.5	4.0	3.2	3.6	3.2	0.0	3.0	0.0	0.0	0.0	0.0	0.0	0.0	-٢٥٠٠٠
30000-	32.6	1.9	8.5	5.6	70.8	44.9	21.2	12.0	9.8	3.3	0.6	2.1	0.0	0.0	0.0	0.0	0.0	0.0	0.0	0.0	0.0	-٣٠٠٠٠
50000-	12.8	2.1	15.6	70.3	21.3	4.5	2.1	0.8	0.3	0.0	0.2	0.0	0.0	1.3	0.0	0.0	0.0	0.0	0.0	0.0	0.0	-٥٠٠٠٠
75000-	3.2	4.5	45.7	16.5	3.1	0.5	0.3	0.0	0.0	0.1	0.0	0.0	0.0	0.0	0.0	0.0	0.0	0.0	0.0	0.0	0.0	-٧٥٠٠٠
100000+	3.4	91.6	29.4	6.9	0.8	0.0	0.2	0.1	0.0	0.0	0.0	0.0	0.0	0.0	0.0	2.5	0.0	0.0	0.0	0.0	0.0	+١٠٠٠٠٠
Total	100	100	100	100	100	100	100	100	100	100	100	100	100	100	100	100	100	100	100	100	100	الإجمالي
No. of H.H. Members Who Have Any Source of Income	11143	252	206	877	3003	1771	1987	1158	619	457	252	201	111	83	58	44	26	17	14	4	3	عدد الأفراد ذوي الدخل

جدول ٢-٤ : التوزيع النسبي للأفراد ذوي الدخل في العينة طبقا لفئات الدخل السنوي للأسرة ، وفقا لفئات الاتفاق السنوي للأسرة - ريف الجمهورية

Table 2-46 : Percentage Distribution of H.H. Members Who Have Any Source of Income by Groups of Annual H.H. Income, According to Groups of Annual H.H. Expenditure - Rural Egypt

Groups of Annual Household Income	فئات الإنفاق السنوي للأسرة Groups of Annual H.H. Expenditure																					فئات الدخل السنوي للأسرة
	الإجمالي	100000+	75000-	50000-	30000-	25000-	20000-	17000-	15000-	13000-	11500-	10000-	9000-	8000-	7000-	6000-	5000-	4000-	3000-	2000-	-2000	
	Total																					
-2000	0.0	0.0	0.0	0.0	0.0	0.0	0.0	0.0	0.0	0.0	0.0	0.0	0.0	0.0	0.9	0.0	0.0	0.0	0.0	0.0	0.0	٢٠٠٠-
2000-	0.0	0.0	0.0	0.0	0.0	0.0	0.0	0.0	0.0	0.0	0.0	0.0	0.0	0.0	0.0	0.0	0.0	0.0	0.0	0.0	0.0	-٢٠٠٠
3000-	0.1	0.0	0.0	0.0	0.0	0.0	0.0	0.0	0.0	0.0	0.0	0.4	0.0	0.0	0.0	0.0	0.0	3.7	10.0	27.6	53.4	-٣٠٠٠
4000-	0.3	0.0	0.0	0.0	0.0	0.0	0.0	0.0	0.0	0.0	0.0	0.0	0.0	0.0	0.0	0.0	9.1	35.1	36.9	26.7	0.0	-٤٠٠٠
5000-	0.3	0.0	0.0	0.3	0.0	0.0	0.0	0.0	0.0	0.0	0.0	0.0	0.0	0.0	1.3	0.0	27.4	21.8	26.6	25.8	0.0	-٥٠٠٠
6000-	0.4	0.0	0.0	0.0	0.0	0.0	0.0	0.0	0.0	0.0	0.0	0.0	0.6	1.1	1.2	32.3	23.6	17.5	13.7	13.5	0.0	-٦٠٠٠
7000-	0.5	0.0	0.0	0.0	0.0	0.0	0.0	0.0	0.1	0.0	0.0	0.0	0.0	1.7	29.5	23.7	20.6	6.0	5.7	0.0	0.0	-٧٠٠٠
8000-	0.9	0.0	0.0	0.0	0.0	0.0	0.0	0.0	0.1	0.1	0.0	0.5	1.9	35.3	28.1	23.7	4.8	4.4	0.0	0.0	46.6	-٨٠٠٠
9000-	0.8	0.0	0.0	0.0	0.0	0.0	0.0	0.0	0.0	0.2	0.2	2.8	26.6	15.5	10.5	6.1	12.3	1.8	0.0	0.0	0.0	-٩٠٠٠
10000-	1.8	0.0	0.0	0.0	0.0	0.0	0.0	0.1	0.1	0.4	6.0	28.8	31.3	14.4	14.5	11.2	0.0	4.0	0.0	6.4	0.0	-١٠٠٠٠
11500-	2.2	0.0	0.0	0.0	0.0	0.0	0.0	0.0	0.9	2.4	26.3	24.2	17.2	15.9	4.9	0.0	0.0	1.7	0.0	0.0	0.0	-١١٥٠٠
13000-	4.2	0.0	0.0	0.0	0.1	0.0	0.1	0.4	3.3	30.7	28.9	21.5	12.0	9.1	4.1	1.5	2.3	4.0	0.0	0.0	0.0	-١٣٠٠٠
15000-	5.6	0.0	0.0	0.0	0.0	0.2	0.2	2.6	32.1	28.8	15.1	11.5	4.3	3.2	1.0	0.0	0.0	0.0	0.0	0.0	0.0	-١٥٠٠٠
17000-	10.1	0.0	0.0	0.1	0.1	0.1	2.8	36.3	31.9	22.0	12.2	3.3	2.7	3.1	4.1	0.0	0.0	0.0	0.0	0.0	0.0	-١٧٠٠٠
20000-	18.3	0.0	0.0	0.9	1.0	3.4	43.3	38.9	19.5	9.5	7.3	5.6	3.3	0.7	0.0	0.0	0.0	0.0	0.0	0.0	0.0	-٢٠٠٠٠
25000-	16.8	0.0	3.3	1.1	2.7	43.3	31.4	11.9	6.3	3.0	2.8	1.4	0.0	0.0	0.0	1.6	0.0	0.0	0.0	0.0	0.0	-٢٥٠٠٠
30000-	29.8	23.0	7.3	13.0	77.1	48.1	20.6	9.3	5.7	2.7	1.2	0.0	0.0	0.0	0.0	0.0	0.0	0.0	0.0	0.0	0.0	-٣٠٠٠٠
50000-	6.4	10.9	1.4	70.9	16.6	4.3	1.3	0.4	0.0	0.0	0.0	0.0	0.0	0.0	0.0	0.0	0.0	0.0	7.1	0.0	0.0	-٥٠٠٠٠
75000-	1.0	6.7	69.2	10.9	1.4	0.4	0.1	0.0	0.0	0.0	0.0	0.0	0.0	0.0	0.0	0.0	0.0	0.0	0.0	0.0	0.0	-٧٥٠٠٠
100000+	0.6	59.4	18.7	2.7	0.9	0.0	0.1	0.0	0.0	0.0	0.0	0.0	0.0	0.0	0.0	0.0	0.0	0.0	0.0	0.0	0.0	+١٠٠٠٠٠
Total	100	100	100	100	100	100	100	100	100	100	100	100	100	100	100	100	100	100	100	100	100	الإجمالي
No. of H.H. Members Who Have Any Source of Income	13664	45	65	398	2692	2150	3041	1911	1017	867	449	393	158	175	89	75	50	51	22	15	2	عدد الأفراد ذوي الدخل

جدول ٢-٤٧ : التوزيع النسبي للأفراد ذوي الدخل في العينة طبقا لفئات الدخل السنوي للأسرة ، وفقا لفئات الاتفاق السنوي للأسرة والنوع - جملة الجمهورية

Table 2-47 : Percentage Distribution of H.H. Members Who Have Any Source of Income by Groups of Annual H.H. Income, According to Groups of Annual H.H.Expenditure and Sex - Total Egypt

a - Male																						أ- الذكور
Groups of Annual Household Income	Groups of Annual H.H. Expenditure																				فئات الإنفاق السنوي للأسرة	فئات الدخل السنوي للأسرة
	الإجمالي	100000+	75000-	50000-	30000-	25000-	20000-	17000-	15000-	13000-	11500-	10000-	9000-	8000-	7000-	6000-	5000-	4000-	3000-	2000-	-2000	
	Total																					
-2000	0.0	0.0	0.0	0.0	0.0	0.0	0.0	0.0	0.0	0.0	0.0	0.0	0.0	0.0	1.9	0.0	0.0	0.0	0.0	0.0	0.0	٢٠٠٠-
2000-	0.0	0.0	0.0	0.0	0.0	0.0	0.0	0.0	0.0	0.0	0.0	0.0	0.0	0.0	0.0	0.0	0.0	0.0	0.0	0.0	0.0	-٢٠٠٠
3000-	0.0	0.0	0.0	0.0	0.0	0.0	0.0	0.0	0.0	0.0	0.0	0.0	0.0	0.0	0.0	0.0	0.0	10.8	0.0	0.0	0.0	-٣٠٠٠
4000-	0.0	0.0	0.0	0.0	0.0	0.0	0.0	0.0	0.0	0.0	0.0	0.0	0.0	0.0	0.0	0.0	5.5	31.3	0.0	51.0	0.0	-٤٠٠٠
5000-	0.0	0.0	0.0	0.0	0.0	0.0	0.0	0.0	0.0	0.0	0.0	0.0	0.0	0.0	0.0	3.0	0.0	20.4	25.6	0.0	0.0	-٥٠٠٠
6000-	0.1	0.0	0.0	0.0	0.0	0.0	0.0	0.0	0.0	0.0	0.0	0.0	0.7	1.5	2.3	18.2	8.0	5.1	9.7	49.0	0.0	-٦٠٠٠
7000-	0.2	0.0	0.0	0.0	0.0	0.0	0.0	0.0	0.0	0.0	0.0	0.0	0.0	1.6	16.8	18.2	37.9	0.0	39.6	0.0	0.0	-٧٠٠٠
8000-	0.3	0.0	0.0	0.0	0.0	0.0	0.0	0.0	0.1	0.1	0.3	0.7	1.7	21.8	16.8	25.6	4.0	6.0	0.0	0.0	0.0	-٨٠٠٠
9000-	0.4	0.0	0.0	0.0	0.0	0.0	0.0	0.0	0.0	0.2	0.5	1.8	20.8	15.4	14.6	4.6	16.1	5.1	0.0	0.0	0.0	-٩٠٠٠
10000-	1.2	0.0	0.0	0.0	0.0	0.0	0.0	0.3	0.3	0.3	3.8	23.8	29.1	19.9	29.4	12.7	24.6	11.0	0.0	0.0	0.0	-١٠٠٠٠
11500-	1.7	0.0	0.0	0.0	0.0	0.0	0.0	0.2	0.3	3.1	27.7	26.9	17.4	16.4	2.8	0.0	0.0	4.8	0.0	0.0	0.0	-١١٥٠٠
13000-	3.4	0.0	0.9	0.1	0.1	0.1	0.1	0.4	3.5	31.7	29.2	22.7	13.4	11.3	3.3	7.2	4.0	5.5	18.1	0.0	100.0	-١٣٠٠٠
15000-	4.6	0.0	0.0	0.0	0.1	0.2	0.2	2.8	31.6	26.9	14.3	9.3	6.4	5.2	0.0	0.0	0.0	0.0	0.0	0.0	0.0	-١٥٠٠٠
17000-	9.0	0.0	0.0	0.1	0.2	0.4	3.2	36.3	31.1	19.6	10.1	3.5	4.4	5.2	10.1	2.3	0.0	0.0	0.0	0.0	0.0	-١٧٠٠٠
20000-	17.4	0.0	0.0	0.4	0.7	4.1	43.8	37.6	19.2	10.8	9.9	7.6	4.3	1.0	0.0	2.6	0.0	0.0	0.0	0.0	0.0	-٢٠٠٠٠
25000-	17.0	0.0	0.6	0.8	2.8	44.7	30.4	11.9	6.9	3.9	2.8	2.8	1.9	0.0	2.1	3.1	0.0	0.0	0.0	0.0	0.0	-٢٥٠٠٠
30000-	32.0	3.7	9.2	8.5	74.8	45.7	20.5	10.0	7.0	3.1	1.4	1.0	0.0	0.0	0.0	0.0	0.0	0.0	0.0	0.0	0.0	-٣٠٠٠٠
50000-	9.0	3.8	9.5	70.3	18.3	4.2	1.5	0.5	0.2	0.0	0.1	0.0	0.0	0.8	0.0	0.0	0.0	0.0	6.9	0.0	0.0	-٥٠٠٠٠
75000-	1.9	4.8	53.0	15.0	2.0	0.4	0.2	0.0	0.0	0.1	0.0	0.0	0.0	0.0	0.0	0.0	0.0	0.0	0.0	0.0	0.0	-٧٥٠٠٠
100000+	1.7	87.7	26.7	4.8	1.0	0.0	0.1	0.0	0.0	0.0	0.0	0.0	0.0	0.0	0.0	2.7	0.0	0.0	0.0	0.0	0.0	+١٠٠٠٠٠
Total	100	100	100	100	100	100	100	100	100	100	100	100	100	100	100	100	100	100	100	100	100	الإجمالي
No. of H.H. Members Who Have Any Source of Income	17560	183	181	862	4094	2926	3754	2305	1159	908	441	342	146	127	42	40	19	18	11	2	1	عدد الأفراد ذوي الدخل

(تابع) جدول ٢-٤٧ : التوزيع النسبي للأفراد ذوي الدخل في العينة طبقا لفئات الدخل السنوي للأسرة ، وفقا لفئات الاتفاق السنوي للأسرة والنوع - جملة الجمهورية

(Cont.) Table 2-47 : Percentage Distribution of H.H. Members Who Have Any Source of Income by Groups of Annual H.H. Income, According to Groups of Annual H.H. Expenditure and Sex - Total Egypt

ب - الإناث																					
b - Female	فئات الإنفاق السنوي للأسرة																				
	فئات الدخل السنوي للأسرة																				
	الإجمالي	100000+	75000-	50000-	30000-	25000-	20000-	17000-	15000-	13000-	11500-	10000-	9000-	8000-	7000-	6000-	5000-	4000-	3000-	2000-	-2000
Groups of Annual Household Income	Total																				
-2000	0.0	0.0	0.0	0.0	0.0	0.0	0.0	0.0	0.0	0.0	0.0	0.0	0.0	0.0	0.0	0.0	0.0	0.0	0.0	0.0	0.0
2000-	0.0	0.0	0.0	0.0	0.0	0.0	0.0	0.0	0.0	0.0	0.0	0.0	0.0	0.0	0.0	0.0	0.0	0.0	0.0	0.0	0.0
3000-	0.2	0.0	0.0	0.0	0.0	0.0	0.0	0.0	0.0	0.0	0.0	0.8	0.0	0.0	0.0	0.0	0.0	2.0	12.8	31.0	37.4
4000-	0.5	0.0	0.0	0.0	0.0	0.0	0.0	0.0	0.0	0.0	0.0	0.0	0.0	0.0	0.0	0.0	7.6	33.7	43.7	21.8	15.0
5000-	0.6	0.0	0.0	0.3	0.0	0.0	0.0	0.0	0.0	0.0	0.0	0.0	0.0	0.0	1.1	1.5	34.0	27.2	16.5	23.1	0.0
6000-	0.9	0.0	0.0	0.0	0.0	0.0	0.0	0.0	0.0	0.0	0.0	0.0	0.0	0.0	3.8	33.3	26.1	19.9	16.3	18.3	0.0
7000-	1.1	0.0	0.0	0.0	0.0	0.0	0.0	0.0	0.2	0.0	0.0	0.0	0.0	1.4	37.0	25.8	15.4	9.0	3.4	0.0	27.5
8000-	1.6	0.0	0.0	0.0	0.0	0.0	0.0	0.0	0.0	0.0	0.3	1.3	4.6	44.2	25.9	20.7	2.9	4.1	0.0	0.0	20.1
9000-	1.2	0.0	0.0	0.0	0.0	0.0	0.1	0.0	0.0	0.0	0.0	3.5	26.9	15.4	9.5	7.0	7.1	2.1	0.0	0.0	0.0
10000-	2.5	0.0	0.0	0.0	0.1	0.0	0.2	0.0	0.0	0.6	7.6	30.0	37.0	11.2	13.1	7.7	1.9	0.0	0.0	5.8	0.0
11500-	2.6	0.0	0.0	0.0	0.0	0.0	0.0	0.0	1.7	3.0	27.0	25.1	12.6	12.5	4.1	0.0	0.0	0.0	0.0	0.0	0.0
13000-	4.6	0.0	0.0	0.0	0.1	0.1	0.4	0.3	2.5	33.3	34.5	17.0	11.7	11.8	3.1	1.4	4.0	2.1	4.1	0.0	0.0
15000-	4.8	0.0	0.0	0.0	0.0	0.6	0.2	2.1	32.0	25.2	11.3	10.6	1.9	1.4	0.9	1.3	1.0	0.0	0.0	0.0	0.0
17000-	8.3	0.0	0.0	0.0	0.2	0.6	2.8	35.1	32.4	22.5	10.4	3.5	1.0	2.2	0.6	0.0	0.0	0.0	0.0	0.0	0.0
20000-	14.4	0.0	0.0	0.3	1.3	3.1	42.0	38.6	17.0	10.5	5.4	6.6	3.5	0.0	0.0	1.3	0.0	0.0	0.0	0.0	0.0
25000-	13.4	0.0	1.2	0.4	2.5	40.7	29.9	11.8	6.4	2.2	3.2	1.2	0.7	0.0	0.8	0.0	0.0	0.0	0.0	0.0	0.0
30000-	28.8	7.2	6.1	6.5	71.2	49.3	21.9	11.2	7.8	2.6	0.3	0.3	0.0	0.0	0.0	0.0	0.0	0.0	0.0	0.0	0.0
50000-	10.1	2.7	17.6	70.9	21.0	5.0	2.0	0.7	0.0	0.0	0.0	0.0	0.0	0.0	0.0	0.0	0.0	0.0	3.2	0.0	0.0
75000-	2.3	4.7	48.1	14.3	3.1	0.6	0.3	0.0	0.0	0.0	0.0	0.0	0.0	0.0	0.0	0.0	0.0	0.0	0.0	0.0	0.0
100000+	2.3	85.3	27.0	7.3	0.5	0.0	0.2	0.2	0.0	0.0	0.0	0.0	0.0	0.0	0.0	0.0	0.0	0.0	0.0	0.0	0.0
Total	100	100	100	100	100	100	100	100	100	100	100	100	100	100	100	100	100	100	100	100	100
No. of H.H. Members Who Have Any Source of Income	7247	114	90	413	1602	995	1273	763	477	417	260	252	123	131	105	79	56	49	24	17	5

**الباب الثالث : متوسط الدخل السنوية للأسرة طبقا لمصادر الدخل**

**Section 3 : Average of Annual Household Income  
by Sources of Income**

جدول ٣-١ : متوسط الدخل السنوية للأسرة (بالجنيه) طبقا لمصادر الدخل ، وفقا لنوع المسكن - جملة الجمهورية

Table 3-1 : Average of Annual Household Income (inL.E) by Sources of Income, According to Housing Type - Total Egypt

Sources of Income	نوع المسكن Housing Type								مصادر الدخل
	الإجمالي Total	مسكن جوازي Other	غرفة مستقلة أو أكثر Separate room or more	غرفة أو أكثر في وحدة سكنية Room or more in a dwelling	منزل ريفي Rural house	فيلا Villa	أكثر من شقة More than one Apartment	شقة Apartment	
<b>1- Income from Work</b>	<b>21452.8</b>	<b>9253.6</b>	<b>10651.0</b>	<b>11532.0</b>	<b>19326.5</b>	<b>35733.6</b>	<b>33120.7</b>	<b>22382.8</b>	<b>١- الدخل من العمل</b>
Wages and Salaries	13637.2	5044.0	7664.7	7431.4	10153.2	18666.2	18114.2	14839.0	الأجور والمرتبات
Agricultural Enterprises	3133.5	0.0	849.0	2254.2	6791.9	4347.7	7447.2	2200.1	المشروعات الزراعية
Non Agricultural Enterprises	4682.1	4209.6	2137.3	1846.4	2381.4	12719.7	7559.4	5343.7	المشروعات غير الزراعية
<b>2-Real Estate &amp; Financial Possessions</b>	<b>761.4</b>	<b>0.0</b>	<b>136.1</b>	<b>126.7</b>	<b>269.0</b>	<b>10071.2</b>	<b>2159.0</b>	<b>837.9</b>	<b>٢- الدخل من الممتلكات</b>
Financial Possessions	190.4	0.0	0.0	19.7	12.1	0.0	288.4	247.2	ممتلكات مالية
Non Financial Possessions	571.0	0.0	136.1	107.0	256.9	10071.2	1870.6	590.8	ممتلكات غير مالية
<b>3-Imputed Rent of Owner - Occupied Dwelling</b>	<b>3176.3</b>	<b>1313.1</b>	<b>1182.9</b>	<b>1299.0</b>	<b>2510.8</b>	<b>11889.3</b>	<b>5863.6</b>	<b>3365.9</b>	<b>٣- القيمة الإيجارية التقديرية للمسكن</b>
<b>4-Current Transfers</b>	<b>5101.3</b>	<b>3409.9</b>	<b>4343.6</b>	<b>3560.9</b>	<b>3778.0</b>	<b>7233.9</b>	<b>6865.8</b>	<b>5475.5</b>	<b>٤- التحويلات الجارية</b>
Cash Transfers	4622.7	3396.3	3669.7	3112.4	3433.8	6494.1	5719.9	4985.1	التحويلات النقدية
Commodities Transfers	478.6	13.6	673.9	448.5	344.2	739.8	1145.9	490.4	التحويلات السلعية
<b>Total</b>	<b>30491.7</b>	<b>13976.5</b>	<b>16313.7</b>	<b>16518.6</b>	<b>25884.2</b>	<b>64928.0</b>	<b>48009.1</b>	<b>32062.1</b>	<b>الإجمالي</b>
<b>No. of H.H.</b>	<b>15057</b>	<b>5</b>	<b>223</b>	<b>649</b>	<b>2748</b>	<b>69</b>	<b>298</b>	<b>11064</b>	<b>عدد الأسر</b>
<b>No. of H.H. Members</b>	<b>65169</b>	<b>9</b>	<b>694</b>	<b>2385</b>	<b>14137</b>	<b>371</b>	<b>1869</b>	<b>45703</b>	<b>عدد الأفراد</b>

جدول ٣-٢ : متوسط الدخل السنوية للأسرة (بالجنيه) طبقا لمصادر الدخل ، وفقا لنوع المسكن - حضر الجمهورية

Table 3-2 : Average of Annual Household Income (inL.E) by Sources of Income, According to Housing Type - Urban Egypt

Sources of Income	نوع المسكن Housing Type								مصادر الدخل
	الإجمالي Total	مسكن جوازي Other	غرفة مستقلة أو أكثر Separate room or more	غرفة أو أكثر في وحدة سكنية Room or more in a dwelling	منزل ريفي Rural house	فيلا Villa	أكثر من شقة More than one Apartment	شقة Apartment	
<b>1- Income from Work</b>	<b>23727.3</b>	<b>15065.5</b>	<b>12245.8</b>	<b>11652.2</b>	<b>19375.8</b>	<b>53722.5</b>	<b>34449.3</b>	<b>24244.0</b>	<b>١- الدخل من العمل</b>
Wages and Salaries	16672.1	8211.9	9444.7	7869.0	12239.1	29405.9	22000.8	17147.3	الأجور والمرتبات
Agricultural Enterprises	524.3	0.0	102.3	620.3	2966.4	1927.8	1780.0	406.5	المشروعات الزراعية
Non Agricultural Enterprises	6530.9	6853.6	2698.8	3162.9	4170.4	22388.8	10668.5	6690.3	المشروعات غير الزراعية
<b>2-Real Estate &amp; Financial Possessions</b>	<b>1042.2</b>	<b>0.0</b>	<b>123.7</b>	<b>32.3</b>	<b>312.7</b>	<b>5269.7</b>	<b>4793.0</b>	<b>1047.2</b>	<b>٢- الدخل من الممتلكات</b>
Financial Possessions	346.5	0.0	0.0	17.4	34.6	0.0	734.4	372.0	ممتلكات مالية
Non Financial Possessions	695.6	0.0	123.7	14.9	278.1	5269.7	4058.6	675.2	ممتلكات غير مالية
<b>3-Imputed Rent of Owner - Occupied Dwelling</b>	<b>3724.5</b>	<b>1663.7</b>	<b>1031.6</b>	<b>969.9</b>	<b>2878.4</b>	<b>22793.8</b>	<b>7673.1</b>	<b>3770.3</b>	<b>٣- القيمة الإيجارية التقديرية للمسكن</b>
<b>4-Current Transfers</b>	<b>6509.9</b>	<b>2379.6</b>	<b>4402.9</b>	<b>4579.1</b>	<b>4594.0</b>	<b>10204.7</b>	<b>7403.6</b>	<b>6667.7</b>	<b>٤- التحويلات الجارية</b>
Cash Transfers	5937.3	2357.6	3635.4	4079.2	4165.1	9625.1	6260.5	6100.6	التحويلات النقدية
Commodities Transfers	572.7	22.1	767.5	499.9	428.9	579.6	1143.1	567.0	التحويلات السلعية
<b>Total</b>	<b>35004.0</b>	<b>19108.8</b>	<b>17804.0</b>	<b>17233.5</b>	<b>27160.9</b>	<b>91990.6</b>	<b>54319.0</b>	<b>35729.1</b>	<b>الإجمالي</b>
<b>No. of H.H.</b>	<b>6731</b>	<b>3</b>	<b>143</b>	<b>171</b>	<b>248</b>	<b>22</b>	<b>98</b>	<b>6045</b>	<b>عدد الأسر</b>
<b>No. of H.H. Members</b>	<b>26842</b>	<b>5</b>	<b>467</b>	<b>587</b>	<b>1232</b>	<b>98</b>	<b>537</b>	<b>23916</b>	<b>عدد الأفراد</b>

جدول ٣-٣ : متوسط الدخل السنوية للأسرة (بالجنيه) طبقا لمصادر الدخل ، وفقا لنوع المسكن - ريف الجمهورية

Table 3-3 : Average of Annual Household Income (inL.E) by Sources of Income, According to Housing Type - Rural Egypt

Sources of Income	نوع المسكن Housing Type								مصادر الدخل
	الإجمالي Total	مسكن جوازي Other	غرفة مستقلة أو أكثر Separate room or more	غرفة أو أكثر في وحدة سكنية Room or more in a dwelling	منزل ريفي Rural house	فيلا Villa	أكثر من شقة More than one Apartment	شقة Apartment	
<b>1- Income from Work</b>	<b>19614.2</b>	<b>0.0</b>	<b>7793.7</b>	<b>11489.0</b>	<b>19321.6</b>	<b>27612.2</b>	<b>32471.4</b>	<b>20140.5</b>	<b>١- الدخل من العمل</b>
Wages and Salaries	11184.0	0.0	4475.7	7274.6	9946.6	13817.6	16214.7	12058.2	الأجور والمرتبات
Agricultural Enterprises	5242.6	0.0	2186.9	2839.8	7170.8	5440.1	10216.9	4360.9	المشروعات الزراعية
Non Agricultural Enterprises	3187.7	0.0	1131.1	1374.6	2204.2	8354.4	6039.9	3721.4	المشروعات غير الزراعية
<b>2-Real Estate &amp; Financial Possessions</b>	<b>534.4</b>	<b>0.0</b>	<b>158.4</b>	<b>160.5</b>	<b>264.7</b>	<b>12239.0</b>	<b>871.7</b>	<b>585.8</b>	<b>٢- الدخل من الممتلكات</b>
Financial Possessions	64.2	0.0	0.0	20.5	9.9	0.0	70.5	96.8	ممتلكات مالية
Non Financial Possessions	470.2	0.0	158.4	140.0	254.8	12239.0	801.3	489.1	ممتلكات غير مالية
<b>3-Imputed Rent of Owner - Occupied Dwelling</b>	<b>2733.2</b>	<b>754.8</b>	<b>1454.0</b>	<b>1416.9</b>	<b>2474.3</b>	<b>6966.3</b>	<b>4979.2</b>	<b>2878.8</b>	<b>٣- القيمة الإيجارية التقديرية للمسكن</b>
<b>4-Current Transfers</b>	<b>3962.6</b>	<b>5050.2</b>	<b>4237.4</b>	<b>3196.0</b>	<b>3697.1</b>	<b>5892.6</b>	<b>6603.0</b>	<b>4039.2</b>	<b>٤- التحويلات الجارية</b>
Cash Transfers	3560.0	5050.2	3731.1	2765.9	3361.3	5080.5	5455.6	3641.1	التحويلات النقدية
Commodities Transfers	402.6	0.0	506.3	430.1	335.8	812.2	1147.3	398.1	التحويلات السلعية
<b>Total</b>	<b>26844.4</b>	<b>5804.9</b>	<b>13643.5</b>	<b>16262.4</b>	<b>25757.8</b>	<b>52710.1</b>	<b>44925.3</b>	<b>27644.3</b>	<b>الإجمالي</b>
<b>No. of H.H.</b>	<b>8326</b>	<b>2</b>	<b>80</b>	<b>478</b>	<b>2500</b>	<b>48</b>	<b>200</b>	<b>5018</b>	<b>عدد الأسر</b>
<b>No. of H.H. Members</b>	<b>38326</b>	<b>4</b>	<b>227</b>	<b>1798</b>	<b>12905</b>	<b>273</b>	<b>1332</b>	<b>21788</b>	<b>عدد الأفراد</b>







جدول ٣-٤ : متوسط الدخل السنوية للأسرة (بالجنيه) طبقا لمصادر الدخل ، وفقا لعدد الغرف بالمسكن - جملة الجمهورية

Table 3-4 : Average of Annual Household Income (inL.E) by Sources of Income, According to Number of Rooms - Total Egypt

Sources of Income	عدد الغرف بالمسكن Number of Rooms					مصادر الدخل
	الإجمالي Total	٤ غرف فأكثر Four Rooms Or More	٣ غرف Three Rooms	٢ غرفة Two Rooms	١ غرفة One Room	
<b>1- Income from Work</b>	<b>21452.8</b>	<b>25302.8</b>	<b>19017.8</b>	<b>12163.7</b>	<b>8959.8</b>	<b>١ - الدخل من العمل</b>
Wages and Salaries	13637.2	15243.5	13082.5	7995.5	6788.0	الأجور والمرتبات
Agricultural Enterprises	3133.5	4473.9	1815.5	1640.4	702.5	المشروعات الزراعية
Non Agricultural Enterprises	4682.1	5585.3	4119.8	2527.8	1469.3	المشروعات غير الزراعية
<b>2-Real Estate &amp; Financial Possessions</b>	<b>761.4</b>	<b>1150.1</b>	<b>398.5</b>	<b>226.0</b>	<b>108.5</b>	<b>٢ - الدخل من الممتلكات</b>
Financial Possessions	190.4	313.1	74.7	22.8	0.0	ممتلكات مالية
Non Financial Possessions	571.0	837.0	323.8	203.2	108.5	ممتلكات غير مالية
<b>3-Imputed Rent of Owner - Occupied Dwelling</b>	<b>3176.3</b>	<b>3877.6</b>	<b>2699.2</b>	<b>1651.2</b>	<b>858.1</b>	<b>٣ - القيمة الإيجارية التقديرية للمسكن</b>
<b>4-Current Transfers</b>	<b>5101.3</b>	<b>5616.2</b>	<b>4605.4</b>	<b>4471.4</b>	<b>4199.1</b>	<b>٤ - التحويلات الجارية</b>
Cash Transfers	4622.7	5192.8	4069.8	3944.3	3618.8	التحويلات النقدية
Commodities Transfers	478.6	423.5	535.5	527.1	580.2	التحويلات السلعية
<b>Total</b>	<b>30491.7</b>	<b>35946.7</b>	<b>26720.8</b>	<b>18512.4</b>	<b>14125.5</b>	<b>الإجمالي</b>
<b>No. of H.H.</b>	<b>15057</b>	<b>7671</b>	<b>5839</b>	<b>1251</b>	<b>295</b>	<b>عدد الأسر</b>
<b>No. of H.H. Members</b>	<b>65169</b>	<b>35859</b>	<b>23927</b>	<b>4543</b>	<b>840</b>	<b>عدد الأفراد</b>

جدول ٣-٥ : متوسط الدخل السنوي للأسرة (بالجنيه) طبقا لمصادر الدخل ، وفقا لعدد الغرف بالمسكن - حضر الجمهورية

Table 3-5 : Average of Annual Household Income (inL.E) by Sources of Income, According to Number of Rooms - Urban Egypt

Sources of Income	عدد الغرف بالمسكن Number of Rooms					مصادر الدخل
	الإجمالي Total	٤ غرف فأكثر Four Rooms Or More	٣ غرف Three Rooms	٢ غرفة Two Rooms	١ غرفة One Room	
<b>1- Income from Work</b>	<b>23727.3</b>	<b>28953.0</b>	<b>20848.5</b>	<b>13124.1</b>	<b>11104.8</b>	<b>١ - الدخل من العمل</b>
Wages and Salaries	16672.1	19579.7	15379.2	9206.4	8798.9	الأجور والمرتبات
Agricultural Enterprises	524.3	774.7	329.8	281.5	139.5	المشروعات الزراعية
Non Agricultural Enterprises	6530.9	8598.6	5139.5	3636.2	2166.4	المشروعات غير الزراعية
<b>2-Real Estate &amp; Financial Possessions</b>	<b>1042.2</b>	<b>1723.6</b>	<b>521.5</b>	<b>311.0</b>	<b>49.4</b>	<b>٢ - الدخل من الممتلكات</b>
Financial Possessions	346.5	638.0	115.8	56.2	0.0	ممتلكات مالية
Non Financial Possessions	695.6	1085.7	405.7	254.8	49.4	ممتلكات غير مالية
<b>3-Imputed Rent of Owner - Occupied Dwelling</b>	<b>3724.5</b>	<b>5019.1</b>	<b>2897.5</b>	<b>1700.3</b>	<b>833.2</b>	<b>٣ - القيمة الإيجارية التقديرية للمسكن</b>
<b>4-Current Transfers</b>	<b>6509.9</b>	<b>7599.2</b>	<b>5721.2</b>	<b>5394.6</b>	<b>3981.8</b>	<b>٤ - التحويلات الجارية</b>
Cash Transfers	5937.3	7155.8	5012.8	4849.4	3386.5	التحويلات النقدية
Commodities Transfers	572.7	443.4	708.5	545.2	595.3	التحويلات السلعية
<b>Total</b>	<b>35004.0</b>	<b>43294.9</b>	<b>29988.7</b>	<b>20530.0</b>	<b>15969.2</b>	<b>الإجمالي</b>
No. of H.H.	6731	3069	2995	500	167	عدد الأسر
No. of H.H. Members	26842	12873	11773	1711	485	عدد الأفراد

جدول ٣-٦ : متوسط الدخل السنوية للأسرة (بالجنيه) طبقا لمصادر الدخل ، وفقا لعدد الغرف بالمسكن - ريف الجمهورية

Table 3-6 : Average of Annual Household Income (inL.E) by Sources of Income, According to Number of Rooms - Rural Egypt

Sources of Income	عدد الغرف بالمسكن Number of Rooms					مصادر الدخل
	الإجمالي Total	٤ غرف فأكثر Four Rooms Or More	٣ غرف Three Rooms	٢ غرفة Two Rooms	١ غرفة One Room	
<b>1- Income from Work</b>	<b>19614.2</b>	<b>22869.2</b>	<b>17090.3</b>	<b>11524.6</b>	<b>6160.8</b>	<b>١ - الدخل من العمل</b>
Wages and Salaries	11184.0	12352.6	10664.4	7189.7	4164.0	الأجور والمرتبات
Agricultural Enterprises	5242.6	6940.2	3379.7	2544.8	1437.3	المشروعات الزراعية
Non Agricultural Enterprises	3187.7	3576.4	3046.2	1790.1	559.5	المشروعات غير الزراعية
<b>2-Real Estate &amp; Financial Possessions</b>	<b>534.4</b>	<b>767.7</b>	<b>269.0</b>	<b>169.5</b>	<b>185.6</b>	<b>٢ - الدخل من الممتلكات</b>
Financial Possessions	64.2	96.5	31.5	0.6	0.0	ممتلكات مالية
Non Financial Possessions	470.2	671.2	237.5	168.8	185.6	ممتلكات غير مالية
<b>3-Imputed Rent of Owner - Occupied Dwelling</b>	<b>2733.2</b>	<b>3116.6</b>	<b>2490.4</b>	<b>1618.6</b>	<b>890.7</b>	<b>٣ - القيمة الإيجارية التقديرية للمسكن</b>
<b>4-Current Transfers</b>	<b>3962.6</b>	<b>4294.2</b>	<b>3430.5</b>	<b>3857.0</b>	<b>4482.5</b>	<b>٤ - التحويلات الجارية</b>
Cash Transfers	3560.0	3884.0	3077.0	3342.0	3922.0	التحويلات النقدية
Commodities Transfers	402.6	410.1	353.5	515.1	560.6	التحويلات السلعية
<b>Total</b>	<b>26844.4</b>	<b>31047.7</b>	<b>23280.1</b>	<b>17169.6</b>	<b>11719.6</b>	<b>الإجمالي</b>
No. of H.H.	8326	4603	2844	751	128	عدد الأسر
No. of H.H. Members	38326	22986	12154	2832	355	عدد الأفراد

جدول ٣-٧ : متوسط الدخل السنوية للأسرة (بالجنيه) طبقا لمصادر الدخل ، وفقا لمتوسط عدد الأفراد بالغرفة - جملة الجمهورية

Table 3-7 : Average of Annual Household Income (inL.E) by Sources of Income, According to Avrrage No. of Persons Per Room - Total Egypt

Sources of Income	متوسط عدد الأفراد بالغرفة						مصادر الدخل
	الإجمالي	٤ أفراد فأكثر	٣ أفراد	فردان	فرد واحد	أقل من فرد واحد	
	Total	4 Persons or more	3 Persons	2 Persons	1 Person	Less than 1	
<b>1- Income from Work</b>	<b>21452.8</b>	<b>16705.8</b>	<b>21208.1</b>	<b>22798.2</b>	<b>23904.3</b>	<b>15379.3</b>	<b>١ - الدخل من العمل</b>
Wages and Salaries	13637.2	12216.7	13889.5	14081.3	15412.1	9369.4	الأجور والمرتبات
Agricultural Enterprises	3133.5	2177.5	3398.4	3960.2	3224.0	2573.8	المشروعات الزراعية
Non Agricultural Enterprises	4682.1	2311.5	3920.2	4756.7	5268.2	3436.1	المشروعات غير الزراعية
<b>2-Real Estate &amp; Financial Possessions</b>	<b>761.4</b>	<b>46.1</b>	<b>167.1</b>	<b>356.3</b>	<b>602.8</b>	<b>1376.7</b>	<b>٢ - الدخل من الممتلكات</b>
Financial Possessions	190.4	0.0	7.5	31.3	157.7	356.5	ممتلكات مالية
Non Financial Possessions	571.0	46.1	159.7	325.0	445.1	1020.1	ممتلكات غير مالية
<b>3-Imputed Rent of Owner - Occupied Dwelling</b>	<b>3176.3</b>	<b>1167.9</b>	<b>1742.0</b>	<b>2463.5</b>	<b>3062.3</b>	<b>3933.9</b>	<b>٣ - القيمة الإيجارية التقديرية للمسكن</b>
<b>4-Current Transfers</b>	<b>5101.3</b>	<b>3253.0</b>	<b>2834.4</b>	<b>3053.8</b>	<b>3929.3</b>	<b>8949.8</b>	<b>٤ - التحويلات الحارية</b>
Cash Transfers	4622.7	2659.5	2459.2	2710.1	3579.3	8110.6	التحويلات النقدية
Commodities Transfers	478.6	593.6	375.2	343.7	350.0	839.2	التحويلات السلعية
<b>Total</b>	<b>30491.7</b>	<b>21172.9</b>	<b>25951.7</b>	<b>28671.8</b>	<b>31498.7</b>	<b>29639.7</b>	<b>الإجمالي</b>
<b>No. of H.H.</b>	<b>15057</b>	<b>137</b>	<b>298</b>	<b>1715</b>	<b>9009</b>	<b>3897</b>	<b>عدد الأسر</b>
<b>No. of H.H. Members</b>	<b>65169</b>	<b>801</b>	<b>2057</b>	<b>10583</b>	<b>42162</b>	<b>9566</b>	<b>عدد الأفراد</b>

جدول ٣-٨ : متوسط الدخل السنوية للأسرة (بالجنيه) طبقا لمصادر الدخل ، وفقا لمتوسط عدد الأفراد بالغرفة - حضر الجمهورية

Table 3-8 : Average of Annual Household Income (inL.E) by Sources of Income, According to Average No. of Persons Per Room - Urban Egypt

Sources of Income	متوسط عدد الأفراد بالغرفة						مصادر الدخل
	Average No.of Persons Per Room						
	الإجمالي	٤ أفراد فأكثر	٣ أفراد	فردان	فرد واحد	أقل من فرد واحد	
	Total	4 Persons or more	3 Persons	2 Persons	1 Person	Less than 1	
<u>1- Income from Work</u>	<u>23727.3</u>	<u>18033.5</u>	<u>22653.5</u>	<u>24826.5</u>	<u>26908.2</u>	<u>17112.8</u>	<u>– الدخل من العمل</u>
Wages and Salaries	16672.1	13951.5	15697.9	17339.3	18962.5	11908.9	الأجور والمرتبات
Agricultural Enterprises	524.3	899.1	760.0	976.0	528.5	336.5	المشروعات الزراعية
Non Agricultural Enterprises	6530.9	3182.8	6195.7	6511.1	7417.2	4867.3	المشروعات غير الزراعية
<u>2-Real Estate &amp; Financial Possessions</u>	<u>1042.2</u>	<u>75.9</u>	<u>290.2</u>	<u>633.5</u>	<u>786.6</u>	<u>1784.6</u>	<u>– الدخل من الممتلكات</u>
Financial Possessions	346.5	0.0	19.8	73.8	271.0	625.3	ممتلكات مالية
Non Financial Possessions	695.6	75.9	270.3	559.7	515.6	1159.4	ممتلكات غير مالية
<u>3-Imputed Rent of Owner - Occupied Dwelling</u>	<u>3724.5</u>	<u>1114.0</u>	<u>1523.8</u>	<u>2592.8</u>	<u>3439.9</u>	<u>4916.3</u>	<u>– القيمة الإيجارية التقديرية للمسكن</u>
<u>4-Current Transfers</u>	<u>6509.9</u>	<u>3553.5</u>	<u>3400.2</u>	<u>3273.2</u>	<u>4777.3</u>	<u>11444.5</u>	<u>– التحويلات الجارية</u>
Cash Transfers	5937.3	2829.7	2805.9	2917.8	4421.3	10361.5	التحويلات النقدية
Commodities Transfers	572.7	723.9	594.2	355.4	356.0	1083.0	التحويلات السلعية
Total	35004.0	22776.9	27867.7	31325.9	35911.9	35258.2	الإجمالي
No. of H.H.	6731	75	112	646	3965	1932	عدد الأسر
No. of H.H. Members	26842	413	702	3835	17616	4276	عدد الأفراد

جدول ٣-٩ : متوسط الدخل السنوية للأسرة (بالجنيه) طبقا لمصادر الدخل ، وفقا لمتوسط عدد الأفراد بالغرفة - ريف الجمهورية

Table 3-9 : Average of Annual Household Income (inL.E) by Sources of Income, According to Average No. of Persons Per Room - Rural Egypt

Sources of Income	متوسط عدد الأفراد بالغرفة						مصادر الدخل
	الإجمالي	٤ أفراد فأكثر	٣ أفراد	فردان	فرد واحد	أقل من فرد واحد	
	Total	4 Persons or more	3 Persons	2 Persons	1 Person	Less than 1	
<b>1- Income from Work</b>	<b>19614.2</b>	<b>15109.3</b>	<b>20335.4</b>	<b>21572.1</b>	<b>21542.6</b>	<b>13675.7</b>	<b>١- الدخل من العمل</b>
Wages and Salaries	11184.0	10130.7	12797.7	12111.8	12620.6	6873.7	الأجور والمرتبات
Agricultural Enterprises	5242.6	3714.7	4991.4	5764.0	5343.3	4772.5	المشروعات الزراعية
Non Agricultural Enterprises	3187.7	1263.9	2546.4	3696.2	3578.6	2029.5	المشروعات غير الزراعية
<b>2-Real Estate &amp; Financial Possessions</b>	<b>534.4</b>	<b>10.3</b>	<b>92.8</b>	<b>188.8</b>	<b>458.4</b>	<b>975.8</b>	<b>٢- الدخل من الممتلكات</b>
Financial Possessions	64.2	0.0	0.0	5.6	68.7	92.4	ممتلكات مالية
Non Financial Possessions	470.2	10.3	92.8	183.2	389.7	883.3	ممتلكات غير مالية
<b>3-Imputed Rent of Owner - Occupied Dwelling</b>	<b>2733.2</b>	<b>1232.8</b>	<b>1873.8</b>	<b>2385.3</b>	<b>2765.4</b>	<b>2968.6</b>	<b>٣- القيمة الإيجارية التقديرية للمسكن</b>
<b>4-Current Transfers</b>	<b>3962.6</b>	<b>2891.7</b>	<b>2492.9</b>	<b>2921.2</b>	<b>3262.5</b>	<b>6498.2</b>	<b>٤- التحويلات الجارية</b>
Cash Transfers	3560.0	2454.8	2249.9	2584.6	2917.3	5898.5	التحويلات النقدية
Commodities Transfers	402.6	436.9	242.9	336.6	345.2	599.7	التحويلات السلعية
<b>Total</b>	<b>26844.4</b>	<b>19244.0</b>	<b>24794.9</b>	<b>27067.4</b>	<b>28028.8</b>	<b>24118.2</b>	<b>الإجمالي</b>
No. of H.H.	8326	62	186	1069	5044	1966	عدد الأسر
No. of H.H. Members	38326	388	1355	6747	24546	5290	عدد الأفراد

جدول ٣-١٠ : متوسط الدخول السنوية للأسرة (بالجنيه) طبقا لمصادر الدخل ، وفقا لفئات الدخل السنوي الصافي للأسرة - جملة الجمهورية

Table 3-10 : Average of Annual Household Income (inL.E) by Sources of Income, According to its Groups - Total Egypt

Sources of Income	Income Groups																				مصادر الدخل	
	الإجمالي Total	100000+	75000-	50000-	30000-	25000-	20000-	17000-	15000-	13000-	11500-	10000-	9000-	8000-	7000-	6000-	5000-	4000-	3000-	2000-	-2000	
1- Income from Work	21452.8	99739.5	63010.2	42997.2	28420.3	19823.8	15925.5	12113.3	9484.4	7483.0	5740.3	4094.6	2620.5	1642.5	983.7	650.2	315.1	85.6	404.8	0.0	0.0	- الدخل من العمل
Wages and Salaries	13637.2	54542.0	40384.3	28430.4	18063.0	12374.0	10142.5	7958.3	6561.4	5034.4	3840.9	2872.6	1725.5	1069.5	771.8	359.6	197.1	0.0	219.7	0.0	0.0	الأجور والمرتبات
Agricultural Enterprises	3133.5	4689.4	6622.2	5120.2	4280.7	3456.0	2952.6	2002.7	1434.0	1142.9	827.6	591.8	364.3	365.8	143.1	112.4	96.3	34.9	74.1	0.0	0.0	المشروعات الزراعية
Non Agricultural Enterprises	4682.1	40508.2	16003.7	9446.6	6076.7	3993.9	2830.5	2152.2	1489.0	1305.7	1071.8	630.2	530.7	207.3	68.8	178.2	21.7	50.7	111.0	0.0	0.0	المشروعات غير الزراعية
2-Real Estate & Financial Possessions	761.4	14090.5	4144.6	2178.3	660.5	363.5	287.2	214.3	153.3	171.8	144.7	212.4	210.6	138.5	67.6	87.8	27.4	0.0	0.0	0.0	0.0	- الدخل من الممتلكات
Financial Possessions	190.4	6309.4	1181.4	584.0	85.5	27.0	39.0	22.0	0.0	24.6	7.7	0.0	0.0	0.0	0.0	0.0	0.0	0.0	0.0	0.0	0.0	ممتلكات مالية
Non Financial Possessions	571.0	7781.1	2963.2	1594.2	575.0	336.5	248.2	192.3	153.3	147.3	137.0	212.4	210.6	138.5	67.6	87.8	27.4	0.0	0.0	0.0	0.0	ممتلكات غير مالية
3-Imputed Rent of Owner - Occupied Dwelling	3176.3	18474.3	8146.3	5415.5	3401.0	2924.4	2561.5	2283.2	2080.8	1845.5	1738.4	1480.3	1360.7	1468.3	1297.1	954.0	916.2	934.6	495.3	0.0	1200.0	- القيمة الإيجارية التقديرية للمسكن
4-Current Transfers	5101.3	19438.5	9743.5	9022.8	5186.3	4297.4	3749.9	3991.0	4357.8	4561.4	4651.4	4992.0	5344.1	5317.0	5204.2	4811.0	4215.0	3534.1	2649.7	0.0	135.0	- التحويلات الجارية
Cash Transfers	4622.7	14866.8	8884.5	8284.9	4799.9	3965.4	3412.8	3627.8	3955.5	4149.7	4124.4	4546.8	4666.4	4817.9	4335.7	3993.6	3429.0	2981.9	1633.1	0.0	0.0	التحويلات النقدية
Commodities Transfers	478.6	4571.6	859.0	737.9	386.4	332.0	337.2	363.2	402.3	411.7	527.1	445.2	677.7	499.1	868.6	817.4	786.0	552.2	1016.6	0.0	135.0	التحويلات السلعية
Total	30491.7	151742.8	85044.7	59613.8	37668.2	27409.1	22524.1	18601.8	16076.4	14061.7	12274.8	10779.3	9535.8	8566.3	7552.6	6503.1	5473.6	4554.3	3549.7	0	1335.0	الإجمالي
No. of H.H.	15057	224	231	1050	3959	2400	2726	1593	889	717	391	333	132	139	95	69	52	42	15	0	1	عدد الأسر
No. of H.H. Members	65169	1006	1146	5278	20029	11173	11913	6185	3230	2273	1140	851	290	275	154	95	59	53	17	0	1	عدد الأفراد

جدول ٣-١١ : متوسط الدخول السنوية للأسرة (بالجنيه) طبقا لمصادر الدخل ، وفقا لفئات الدخل السنوي الصافي للأسرة - حضر الجمهورية

Table 3-11 : Average of Annual Household Income (inL.E) by Sources of Income, According to its Groups - Urban Egypt

Sources of Income	Income Groups																				مصادر الدخل	
	الإجمالي Total	100000+	75000-	50000-	30000-	25000-	20000-	17000-	15000-	13000-	11500-	10000-	9000-	8000-	7000-	6000-	5000-	4000-	3000-	2000-	-2000	
1- Income from Work	23727.3	101229.8	60803.5	40752.0	27725.0	18843.8	15151.4	11197.2	8615.7	6371.1	5471.1	3681.2	1880.7	1857.1	807.7	738.9	682.3	96.1	984.6	0.0	0.0	1- الدخل من العمل
Wages and Salaries	16672.1	56759.4	42421.2	30448.1	19642.9	13249.4	11121.8	8553.2	6546.2	4816.2	3715.3	2875.8	1482.5	1391.5	781.8	556.5	682.3	0.0	597.3	0.0	0.0	الأجور والمرتبات
Agricultural Enterprises	524.3	767.4	720.8	851.2	709.1	487.5	407.6	357.0	274.1	119.7	32.1	85.6	3.7	210.4	0.0	0.0	0.0	0.0	0.0	0.0	0.0	المشروعات الزراعية
Non Agricultural Enterprises	6530.9	43703.0	17661.5	9452.7	7373.0	5106.9	3621.9	2287.0	1795.5	1435.2	1723.7	719.8	394.5	255.1	25.9	182.4	0.0	96.1	387.3	0.0	0.0	المشروعات غير الزراعية
2-Real Estate & Financial Possessions	1042.2	10397.7	4005.2	2638.0	723.4	485.4	343.3	270.7	84.3	172.6	202.2	112.1	197.5	102.0	8.5	0.0	0.0	0.0	0.0	0.0	0.0	2- الدخل من الممتلكات
Financial Possessions	346.5	6702.8	888.6	757.0	123.6	35.4	73.7	49.3	0.0	54.4	0.0	0.0	0.0	0.0	0.0	0.0	0.0	0.0	0.0	0.0	0.0	ممتلكات مالية
Non Financial Possessions	695.6	3694.9	3116.7	1880.9	599.8	450.0	269.5	221.4	84.3	118.2	202.2	112.1	197.5	102.0	8.5	0.0	0.0	0.0	0.0	0.0	0.0	ممتلكات غير مالية
3-Imputed Rent of Owner - Occupied Dwelling	3724.5	20169.8	9379.4	6276.1	3597.4	2928.1	2325.4	2121.7	1868.0	1647.5	1471.7	1260.8	857.5	1462.7	1098.8	430.4	496.2	797.9	528.5	0.0	0.0	3- القيمة الإيجارية التقديرية للمسكن
4-Current Transfers	6509.9	21227.4	10495.3	10229.6	6066.3	5187.1	4735.1	5082.8	5531.7	5836.0	5128.6	5770.2	6592.1	5093.9	5670.0	5300.4	4380.0	3676.7	2011.1	0.0	0.0	4- التحويلات الجارية
Cash Transfers	5937.3	16068.8	9826.5	9481.3	5694.4	4870.0	4361.9	4665.6	5080.3	5354.9	4574.7	5273.0	5907.6	4452.5	4597.6	4319.2	3722.2	3085.8	1133.5	0.0	0.0	التحويلات النقدية
Commodities Transfers	572.7	5158.6	668.8	748.3	372.0	317.1	373.2	417.3	451.5	481.2	553.9	497.2	684.5	641.4	1072.3	981.3	657.7	590.8	877.6	0.0	0.0	التحويلات السلعية
Total	35004.0	153024.8	84683.4	59895.7	38112.2	27444.4	22555.1	18672.4	16099.8	14027.3	12273.5	10824.4	9527.8	8515.6	7584.9	6469.6	5558.5	4570.7	3524.2	0	0	الإجمالي
No. of H.H.	6731	189	171	679	1949	1036	1081	599	306	279	149	115	44	44	37	22	15	9	4	0	0	عدد الأسر
No. of H.H. Members	26842	774	758	3029	8926	4359	4269	2101	965	741	366	270	88	79	59	26	15	11	5	0	0	عدد الأفراد

جدول ٣-١٢ : متوسط الدخول السنوية للأسرة (بالجنيه) طبقا لمصادر الدخل ، وفقا لفئات الدخل السنوي الصافي للأسرة - ريف الجمهورية

Table 3-12 : Average of Annual Household Income (inL.E) by Sources of Income, According to its Groups - Rural Egypt

Sources of Income	Income Groups																				مصادر الدخل	
	الإجمالي Total	100000+	75000-	50000-	30000-	25000-	20000-	17000-	15000-	13000-	11500-	10000-	9000-	8000-	7000-	6000-	5000-	4000-	3000-	2000-	-2000	مصادر الدخل
1- Income from Work	19614.2	91860.0	69360.1	47098.9	29094.3	20568.4	16434.1	12666.0	9940.9	8193.0	5906.8	4314.3	2996.7	1543.0	1098.6	609.8	165.9	82.6	171.8	0.0	0.0	- الدخل من العمل
Wages and Salaries	11184.0	42817.8	34523.2	24744.4	16531.5	11709.0	9498.9	7599.3	6569.3	5173.8	3918.6	2870.9	1849.1	920.2	765.3	269.8	0.0	0.0	68.0	0.0	0.0	الأجور والمرتبات
Agricultural Enterprises	5242.6	25425.5	23603.5	12918.9	7742.8	5711.0	4624.8	2995.8	2043.6	1796.3	1319.9	860.9	547.7	437.7	236.5	163.6	135.4	44.9	103.8	0.0	0.0	المشروعات الزراعية
Non Agricultural Enterprises	3187.7	23616.7	11233.4	9435.6	4820.0	3148.3	2310.4	2070.9	1328.0	1223.0	668.4	582.5	599.9	185.1	96.8	176.3	30.5	37.7	0.0	0.0	0.0	المشروعات غير الزراعية
2-Real Estate & Financial Possessions	534.4	33615.0	4545.8	1338.5	599.5	270.9	250.4	180.3	189.6	171.3	109.2	265.8	217.2	155.5	106.1	127.9	38.5	0.0	0.0	0.0	0.0	- الدخل من الممتلكات
Financial Possessions	64.2	4229.7	2024.1	268.0	48.5	20.7	16.3	5.5	0.0	5.5	12.5	0.0	0.0	0.0	0.0	0.0	0.0	0.0	0.0	0.0	0.0	ممتلكات مالية
Non Financial Possessions	470.2	29385.2	2521.6	1070.5	551.0	250.2	234.1	174.8	189.6	165.8	96.7	265.8	217.2	155.5	106.1	127.9	38.5	0.0	0.0	0.0	0.0	ممتلكات غير مالية
3-Imputed Rent of Owner - Occupied Dwelling	2733.2	9509.6	4598.1	3843.4	3210.6	2921.5	2716.6	2380.7	2192.7	1971.9	1903.4	1597.0	1616.6	1470.9	1426.5	1193.0	1086.8	973.8	482.0	0.0	1200.0	- القيمة الإيجارية التقديرية للمسكن
4-Current Transfers	3962.6	9979.9	7580.3	6818.2	4333.3	3621.5	3102.6	3332.1	3740.8	3747.4	4356.1	4578.3	4709.5	5420.5	4900.3	4587.7	4148.0	3493.3	2906.2	0.0	135.0	- التحويلات الجارية
Cash Transfers	3560.0	8511.8	6174.0	6099.2	3932.9	3278.2	2789.1	3001.6	3364.4	3380.1	3845.7	4160.8	4035.2	4987.3	4164.7	3845.1	3309.9	2952.1	1833.8	0.0	0.0	التحويلات النقدية
Commodities Transfers	402.6	1468.1	1406.3	719.0	400.4	343.3	313.5	330.5	376.5	367.3	510.4	417.5	674.3	433.2	735.6	742.6	838.1	541.1	1072.4	0.0	135.0	التحويلات السلعية
Total	26844.4	144964.5	86084.2	59098.9	37237.7	27382.3	22503.7	18559.1	16064.1	14083.6	12275.6	10755.4	9539.9	8589.8	7531.6	6518.3	5439.2	4549.6	3560.0	0	1335.0	الإجمالي
No. of H.H.	8326	36	60	372	2010	1364	1645	993	582	437	242	217	87	95	57	48	37	32	11	0	1	عدد الأسر
No. of H.H. Members	38326	232	388	2249	11103	6814	7643	4084	2266	1532	774	581	202	196	96	69	44	42	12	0	1	عدد الأفراد

جدول ٣-١٣ : متوسط الدخل السنوية للأسرة (بالجنيه) طبقا لمصادر الدخل ، وفقا لحجم الأسرة - جملة الجمهورية

Table 3-13 : Average of Annual Household Income (inL.E) by Source of Income, According to Household Size - Total Egypt

Sources of Income	Household Size حجم الأسرة								مصادر الدخل
	الإجمالي Total	٨ أفراد فأكثر 8 Persons or more	٦ - ٧ أفراد 6-7 Persons	٥ أفراد 5 Persons	٤ أفراد 4 Persons	٣ أفراد 3 Persons	فردان 2 Persons	فرد واحد 1 Person	
<b>1- Income from Work</b>	<b>21452.8</b>	<b>31495.3</b>	<b>27215.4</b>	<b>25281.9</b>	<b>23339.2</b>	<b>18064.8</b>	<b>10886.0</b>	<b>3482.2</b>	<b>١- الدخل من العمل</b>
Wages and Salaries	13637.2	16262.0	16470.5	16365.4	15609.0	12505.5	6526.7	2137.6	الأجور والمرتبات
Agricultural Enterprises	3133.5	9760.5	4859.1	3066.4	2413.9	2086.3	1973.9	277.3	المشروعات الزراعية
Non Agricultural Enterprises	4682.1	5472.8	5885.8	5850.0	5316.3	3473.0	2385.4	1067.3	المشروعات غير الزراعية
<b>2-Real Estate &amp; Financial Possessions</b>	<b>761.4</b>	<b>593.7</b>	<b>955.8</b>	<b>590.1</b>	<b>632.3</b>	<b>927.7</b>	<b>932.6</b>	<b>751.6</b>	<b>٢- الدخل من الممتلكات</b>
Financial Possessions	190.4	32.0	146.2	143.8	212.6	363.2	189.7	144.5	ممتلكات مالية
Non Financial Possessions	571.0	561.7	809.7	446.3	419.7	564.6	743.0	607.1	ممتلكات غير مالية
<b>3-Imputed Rent of Owner - Occupied Dwelling</b>	<b>3176.3</b>	<b>3439.4</b>	<b>3085.8</b>	<b>3141.3</b>	<b>3330.0</b>	<b>3348.5</b>	<b>3084.7</b>	<b>2583.5</b>	<b>٣- القيمة الإيجارية التقديرية للمسكن</b>
<b>4-Current Transfers</b>	<b>5101.3</b>	<b>3997.5</b>	<b>3227.6</b>	<b>3360.8</b>	<b>4256.4</b>	<b>6728.0</b>	<b>9718.3</b>	<b>8627.2</b>	<b>٤- التحويلات الجارية</b>
Cash Transfers	4622.7	3565.2	2890.1	3000.7	3893.0	6321.7	8544.8	7947.1	التحويلات النقدية
Commodities Transfers	478.6	432.3	337.5	360.1	363.4	406.2	1173.5	680.1	التحويلات السلعية
<b>Total</b>	<b>30491.7</b>	<b>39525.9</b>	<b>34484.7</b>	<b>32374.0</b>	<b>31557.9</b>	<b>29069.0</b>	<b>24621.6</b>	<b>15444.4</b>	<b>الإجمالي</b>
No. of H.H.	15057	762	2683	3373	3460	2117	1681	981	عدد الأسر
No. of H.H. Members	65169	6848	16925	16865	13838	6351	3361	981	عدد الأفراد

جدول ٣-١٤ : متوسط الدخل السنوية للأسرة (بالجنيه) طبقا لمصادر الدخل ، وفقا لحجم الأسرة - حضر الجمهورية

Table 3-14 : Average of Annual Household Income (inL.E) by Source of Income, According to Household Size - Urban Egypt

Sources of Income	Household Size حجم الأسرة								مصادر الدخل
	الإجمالي Total	٨ أفراد فأكثر 8 Persons or more	٦ - ٧ أفراد 6-7 Persons	٥ أفراد 5 Persons	٤ أفراد 4 Persons	٣ أفراد 3 Persons	فردان 2 Persons	فرد واحد 1 Person	
<b>1- Income from Work</b>	<b>23727.3</b>	<b>31334.0</b>	<b>31034.7</b>	<b>29635.6</b>	<b>27725.9</b>	<b>21354.3</b>	<b>11907.4</b>	<b>4809.3</b>	<b>١- الدخل من العمل</b>
Wages and Salaries	16672.1	19033.4	20858.6	20627.5	19707.4	16256.1	8507.2	3224.3	الأجور والمرتبات
Agricultural Enterprises	524.3	3543.4	992.5	579.3	392.6	209.0	296.2	14.1	المشروعات الزراعية
Non Agricultural Enterprises	6530.9	8757.3	9183.6	8428.8	7625.9	4889.3	3103.9	1570.9	المشروعات غير الزراعية
<b>2-Real Estate &amp; Financial Possessions</b>	<b>1042.2</b>	<b>1691.0</b>	<b>1097.4</b>	<b>789.4</b>	<b>895.6</b>	<b>1282.0</b>	<b>1301.7</b>	<b>1021.3</b>	<b>٢- الدخل من الممتلكات</b>
Financial Possessions	346.5	108.7	265.3	266.0	366.4	608.3	339.1	246.9	ممتلكات مالية
Non Financial Possessions	695.6	1582.3	832.1	523.4	529.1	673.8	962.5	774.4	ممتلكات غير مالية
<b>3-Imputed Rent of Owner - Occupied Dwelling</b>	<b>3724.5</b>	<b>3543.4</b>	<b>3454.9</b>	<b>3648.6</b>	<b>3980.0</b>	<b>4099.8</b>	<b>3676.7</b>	<b>3075.9</b>	<b>٣- القيمة الإيجارية التقديرية للمسكن</b>
<b>4-Current Transfers</b>	<b>6509.9</b>	<b>3955.2</b>	<b>3721.2</b>	<b>3951.3</b>	<b>5312.3</b>	<b>8387.6</b>	<b>12387.0</b>	<b>9653.6</b>	<b>٤- التحويلات الجارية</b>
Cash Transfers	5937.3	3543.8	3333.6	3597.7	4956.1	7968.0	10704.0	8950.8	التحويلات النقدية
Commodities Transfers	572.7	411.4	387.7	353.5	356.2	419.6	1683.0	702.7	التحويلات السلعية
<b>Total</b>	<b>35004.0</b>	<b>40523.6</b>	<b>39308.2</b>	<b>38024.8</b>	<b>37913.8</b>	<b>35123.7</b>	<b>29272.7</b>	<b>18560.1</b>	<b>الإجمالي</b>
No. of H.H.	6731	170	935	1486	1674	1018	873	574	عدد الأسر
No. of H.H. Members	26842	1477	5864	7430	6696	3054	1747	574	عدد الأفراد

جدول ٣-١٥ : متوسط الدخل السنوية للأسرة (بالجنيه) طبقا لمصادر الدخل ، وفقا لحجم الأسرة - ريف الجمهورية

Table 3-15 : Average of Annual Household Income (inL.E) by Source of Income, According to Household Size - Rural Egypt

Sources of Income	Household Size حجم الأسرة								مصادر الدخل
	الإجمالي Total	٨ أفراد فأكثر 8 Persons or more	٦ - ٧ أفراد 6-7 Persons	٥ أفراد 5 Persons	٤ أفراد 4 Persons	٣ أفراد 3 Persons	فردان 2 Persons	فرد واحد 1 Person	
<b>1- Income from Work</b>	<b>19614.2</b>	<b>31541.7</b>	<b>25173.8</b>	<b>21853.3</b>	<b>19227.1</b>	<b>15016.6</b>	<b>9781.3</b>	<b>1610.1</b>	<b>١- الدخل من العمل</b>
Wages and Salaries	11184.0	15464.7	14124.8	13008.9	11767.1	9030.1	4384.6	604.6	الأجور والمرتبات
Agricultural Enterprises	5242.6	11549.1	6926.0	5025.1	4308.7	3825.9	3788.6	648.6	المشروعات الزراعية
Non Agricultural Enterprises	3187.7	4527.8	4123.0	3819.2	3151.3	2160.6	1608.2	356.9	المشروعات غير الزراعية
<b>2-Real Estate &amp; Financial Possessions</b>	<b>534.4</b>	<b>278.0</b>	<b>880.2</b>	<b>433.1</b>	<b>385.4</b>	<b>599.5</b>	<b>533.5</b>	<b>371.1</b>	<b>٢- الدخل من الممتلكات</b>
Financial Possessions	64.2	10.0	82.5	47.6	68.4	136.1	28.0	0.0	ممتلكات مالية
Non Financial Possessions	470.2	268.1	797.7	385.5	317.0	463.4	505.5	371.1	ممتلكات غير مالية
<b>3-Imputed Rent of Owner - Occupied Dwelling</b>	<b>2733.2</b>	<b>3409.4</b>	<b>2888.6</b>	<b>2741.7</b>	<b>2720.7</b>	<b>2652.3</b>	<b>2444.4</b>	<b>1888.8</b>	<b>٣- القيمة الإيجارية التقديرية للمسكن</b>
<b>4-Current Transfers</b>	<b>3962.6</b>	<b>4009.7</b>	<b>2963.7</b>	<b>2895.8</b>	<b>3266.7</b>	<b>5190.1</b>	<b>6831.7</b>	<b>7179.4</b>	<b>٤- التحويلات الجارية</b>
Cash Transfers	3560.0	3571.3	2653.1	2530.5	2896.5	4796.3	6209.3	6531.1	التحويلات النقدية
Commodities Transfers	402.6	438.3	310.7	365.3	370.2	393.8	622.4	648.2	التحويلات السلعية
<b>Total</b>	<b>26844.4</b>	<b>39238.8</b>	<b>31906.2</b>	<b>27923.8</b>	<b>25599.9</b>	<b>23458.5</b>	<b>19590.9</b>	<b>11049.4</b>	<b>الإجمالي</b>
No. of H.H.	8326	592	1749	1887	1786	1099	807	407	عدد الأسر
No. of H.H. Members	38326	5371	11061	9435	7143	3296	1615	407	عدد الأفراد

جدول ٣-١٦ : متوسط الدخل السنوية للأسرة (بالجنيه) طبقا لمصادر الدخل ، وفقا لفئات السن لرب الأسرة - جملة الجمهورية

Table 3-16 : Average of Annual Household Income (inL.E) by Source of Income, According to Age Groups of H.H. Head - Total Egypt

Sources of Income	فئات السن لرب الأسرة												مصادر الدخل
	Age Groups of H.H. Head												
	الإجمالي	+٦٥	-٦٠	-٥٥	-٥٠	-٤٥	-٤٠	-٣٥	-٣٠	-٢٥	-٢٠	أقل من ٢٠	
	Total	65+	60-	55-	50-	45-	40-	35-	30-	25-	20-	Less than 20	
<u>1- Income from Work</u>	<u>21452.8</u>	<u>10285.3</u>	<u>16393.6</u>	<u>26734.2</u>	<u>27835.7</u>	<u>27673.1</u>	<u>24507.7</u>	<u>22280.7</u>	<u>20080.5</u>	<u>17136.9</u>	<u>11079.1</u>	<u>7273.9</u>	١- الدخل من العمل
Wages and Salaries	13637.2	5562.0	9467.9	18690.7	18633.2	17631.4	14968.9	13925.3	12729.9	11038.8	7311.5	7196.7	الأجور والمرتبات
Agricultural Enterprises	3133.5	2972.1	3818.3	3707.4	3862.1	3344.7	3351.3	2820.5	2388.9	2288.9	1102.0	77.2	المشروعات الزراعية
Non Agricultural Enterprises	4682.1	1751.2	3107.3	4336.1	5340.5	6697.0	6187.5	5534.9	4961.8	3809.1	2665.6	0.0	المشروعات غير الزراعية
<u>2-Real Estate &amp; Financial Possessions</u>	<u>761.4</u>	<u>1093.9</u>	<u>1138.9</u>	<u>1354.0</u>	<u>1221.3</u>	<u>797.4</u>	<u>471.4</u>	<u>253.1</u>	<u>394.8</u>	<u>186.9</u>	<u>375.6</u>	<u>0.0</u>	٢- الدخل من الممتلكات
Financial Possessions	190.4	268.9	265.0	301.2	434.8	118.8	96.9	74.7	96.1	38.1	271.8	0.0	ممتلكات مالية
Non Financial Possessions	571.0	825.0	873.9	1052.8	786.5	678.5	374.5	178.4	298.7	148.8	103.8	0.0	ممتلكات غير مالية
<u>3-Imputed Rent of Owner - Occupied Dwelling</u>	<u>3176.3</u>	<u>3324.6</u>	<u>3310.8</u>	<u>3430.6</u>	<u>3379.5</u>	<u>3517.6</u>	<u>3121.2</u>	<u>2983.0</u>	<u>2803.8</u>	<u>2715.5</u>	<u>2617.3</u>	<u>2499.0</u>	٣- القيمة الإيجارية التقديرية للمسكن
<u>4-Current Transfers</u>	<u>5101.3</u>	<u>11898.1</u>	<u>11030.7</u>	<u>5237.8</u>	<u>4006.4</u>	<u>3337.9</u>	<u>2718.6</u>	<u>2585.5</u>	<u>2491.3</u>	<u>2945.7</u>	<u>7078.3</u>	<u>9612.5</u>	٤- التحويلات الجارية
Cash Transfers	4622.7	11338.1	10060.7	4896.0	3683.4	3027.3	2408.9	2172.2	2024.5	2216.1	6188.2	8182.4	التحويلات النقدية
Commodities Transfers	478.6	560.0	970.0	341.8	322.9	310.6	309.7	413.4	466.8	729.6	890.1	1430.1	التحويلات السلعية
Total	30491.7	26601.9	31873.9	36756.6	36442.9	35325.9	30818.9	28102.2	25770.5	22985.0	21150.5	19385.5	الإجمالي
No. of H.H.	15057	1788	1328	1559	1690	1848	1849	1749	1779	1124	315	26	عدد الأسر
No. of H.H. Members	65169	5496	4810	6379	7932	9295	9500	8570	7818	4284	1027	59	عدد الأفراد

جدول ٣-١٧ : متوسط الدخل السنوية للأسرة (بالجنيه) طبقا لمصادر الدخل ، وفقا لفئات السن لرب الأسرة - حضر الجمهورية

Table 3-17 : Average of Annual Household Income (inL.E) by Source of Income, According to Age Groups of H.H. Head - Urban Egypt

Sources of Income	فئات السن لرب الأسرة												مصادر الدخل
	Age Groups of H.H. Head												
	الإجمالي	+٦٥	-٦٠	-٥٥	-٥٠	-٤٥	-٤٠	-٣٥	-٣٠	-٢٥	-٢٠	أقل من ٢٠	
	Total	65+	60-	55-	50-	45-	40-	35-	30-	25-	20-	Less than 20	
<u>1- Income from Work</u>	<u>23727.3</u>	<u>9140.0</u>	<u>16522.9</u>	<u>29080.1</u>	<u>29724.0</u>	<u>31370.8</u>	<u>27492.6</u>	<u>25921.9</u>	<u>23701.9</u>	<u>19850.4</u>	<u>14997.7</u>	<u>1400.2</u>	١- الدخل من العمل
Wages and Salaries	16672.1	6392.6	11711.2	22928.4	21740.2	21208.0	18618.8	16988.8	16278.2	13443.7	9858.3	1400.2	الأجور والمرتبات
Agricultural Enterprises	524.3	411.1	558.4	608.8	384.3	621.0	587.9	736.4	333.1	475.4	267.1	0.0	المشروعات الزراعية
Non Agricultural Enterprises	6530.9	2336.4	4253.2	5542.9	7599.5	9541.8	8285.8	8196.7	7090.6	5931.3	4872.4	0.0	المشروعات غير الزراعية
<u>2-Real Estate &amp; Financial Possessions</u>	<u>1042.2</u>	<u>1469.4</u>	<u>1542.8</u>	<u>1343.7</u>	<u>1894.7</u>	<u>991.8</u>	<u>721.3</u>	<u>299.6</u>	<u>306.6</u>	<u>287.3</u>	<u>915.7</u>	<u>0.0</u>	٢- الدخل من الممتلكات
Financial Possessions	346.5	520.9	427.1	291.8	818.6	206.3	192.4	130.6	198.7	99.0	915.7	0.0	ممتلكات مالية
Non Financial Possessions	695.6	948.5	1115.7	1051.9	1076.1	785.5	528.9	169.1	107.8	188.3	0.0	0.0	ممتلكات غير مالية
<u>3-Imputed Rent of Owner - Occupied Dwelling</u>	<u>3724.5</u>	<u>4174.6</u>	<u>3761.1</u>	<u>3829.8</u>	<u>3939.2</u>	<u>4203.4</u>	<u>3623.3</u>	<u>3426.9</u>	<u>3074.7</u>	<u>2973.5</u>	<u>2915.1</u>	<u>3921.8</u>	٣- القيمة الإيجارية التقديرية للمسكن
<u>4-Current Transfers</u>	<u>6509.9</u>	<u>15923.9</u>	<u>13915.8</u>	<u>6067.3</u>	<u>5076.2</u>	<u>4007.8</u>	<u>3008.1</u>	<u>2371.6</u>	<u>2204.3</u>	<u>3085.8</u>	<u>9167.4</u>	<u>18606.6</u>	٤- التحويلات الجارية
Cash Transfers	5937.3	15330.8	12410.1	5776.7	4684.8	3710.9	2667.3	1904.5	1734.3	2047.1	7688.4	13566.1	التحويلات النقدية
Commodities Transfers	572.7	593.1	1505.7	290.6	391.4	296.9	340.9	467.1	470.0	1038.7	1479.0	5040.4	التحويلات السلعية
Total	35004.0	30707.9	35742.6	40320.9	40634.0	40573.8	34845.3	32020.0	29287.5	26196.9	27995.8	23928.6	الإجمالي
No. of H.H.	6731	891	680	791	808	856	822	748	648	388	94	5	عدد الأسر
No. of H.H. Members	26842	2409	2230	3019	3536	4022	3928	3421	2637	1354	279	7	عدد الأفراد

جدول ٣-١٨ : متوسط الدخل السنوية للأسرة (بالجنيه) طبقا لمصادر الدخل ، وفقا لفئات السن لرب الأسرة - ريف الجمهورية

Table 3-18 : Average of Annual Household Income (inL.E) by Source of Income, According to Age Groups of H.H. Head - Rural Egypt

Sources of Income	فئات السن لرب الأسرة												مصادر الدخل
	Age Groups of H.H. Head												
	الإجمالي	+٦٥	-٦٠	-٥٥	-٥٠	-٤٥	-٤٠	-٣٥	-٣٠	-٢٥	-٢٠	أقل من ٢٠	
	Total	65+	60-	55-	50-	45-	40-	35-	30-	25-	20-	Less than 20	
<b>1- Income from Work</b>	<b>19614.2</b>	<b>11423.7</b>	<b>16257.8</b>	<b>24320.6</b>	<b>26106.3</b>	<b>24482.7</b>	<b>22119.3</b>	<b>19562.3</b>	<b>18007.2</b>	<b>15706.7</b>	<b>9424.8</b>	<b>8757.6</b>	١- الدخل من العمل
Wages and Salaries	11184.0	4736.3	7113.9	14330.7	15787.7	14545.5	12048.4	11638.2	10698.3	9771.3	6236.3	8660.9	الأجور والمرتبات
Agricultural Enterprises	5242.6	5517.8	7239.2	6895.4	7047.1	5694.7	5562.4	4376.3	3565.9	3244.8	1454.6	96.7	المشروعات الزراعية
Non Agricultural Enterprises	3187.7	1169.6	1904.8	3094.5	3271.6	4242.5	4508.6	3547.8	3742.9	2690.6	1733.9	0.0	المشروعات غير الزراعية
<b>2-Real Estate &amp; Financial Possessions</b>	<b>534.4</b>	<b>720.7</b>	<b>715.1</b>	<b>1364.6</b>	<b>604.7</b>	<b>629.6</b>	<b>271.5</b>	<b>218.3</b>	<b>445.4</b>	<b>134.0</b>	<b>147.7</b>	<b>0.0</b>	٢- الدخل من الممتلكات
Financial Possessions	64.2	18.5	94.8	310.9	83.3	43.3	20.5	32.9	37.4	6.0	0.0	0.0	ممتلكات مالية
Non Financial Possessions	470.2	702.2	620.2	1053.7	521.4	586.3	251.0	185.4	408.0	128.0	147.7	0.0	ممتلكات غير مالية
<b>3-Imputed Rent of Owner - Occupied Dwelling</b>	<b>2733.2</b>	<b>2479.7</b>	<b>2838.1</b>	<b>3020.0</b>	<b>2867.0</b>	<b>2925.9</b>	<b>2719.4</b>	<b>2651.6</b>	<b>2648.8</b>	<b>2579.6</b>	<b>2491.7</b>	<b>2139.6</b>	٣- القيمة الإيجارية التقديرية للمسكن
<b>4-Current Transfers</b>	<b>3962.6</b>	<b>7896.5</b>	<b>8003.2</b>	<b>4384.3</b>	<b>3026.6</b>	<b>2759.9</b>	<b>2486.9</b>	<b>2745.2</b>	<b>2655.6</b>	<b>2871.8</b>	<b>6196.4</b>	<b>7340.6</b>	٤- التحويلات الجارية
Cash Transfers	3560.0	7369.5	7595.5	3989.9	2766.4	2437.6	2202.1	2372.0	2190.6	2305.1	5554.9	6822.5	التحويلات النقدية
Commodities Transfers	402.6	527.0	407.8	394.4	260.3	322.4	284.8	373.2	465.0	566.7	641.5	518.1	التحويلات السلعية
Total	26844.4	22520.5	27814.3	33089.5	32604.6	30798.1	27597.2	25177.4	23756.9	21292.1	18260.5	18237.9	الإجمالي
No. of H.H.	8326	897	648	769	882	992	1027	1002	1131	736	222	20	عدد الأسر
No. of H.H. Members	38326	3087	2580	3359	4397	5274	5572	5148	5181	2929	748	51	عدد الأفراد

جدول ٣-١٩ : متوسط الدخل السنوية للأسرة (بالجنيه) طبقا لمصادر الدخل ، وفقا لفئات السن لرب الأسرة والنوع - جملة الجمهورية

Table 3-19: Average of Annual Household Income (inL.E) by Sources of Income, According to Age Groups of H.H. Head and Sex - Total Egtpt

أ - أرباب الأسر من الذكور													a - Male H.H. Head
مصادر الدخل	فئات السن لرب الأسرة												Sources of Income
	أقل من ٢٠	٢٠ -	٢٥ -	٣٠ -	٣٥ -	٤٠ -	٤٥ -	٥٠ -	٥٥ -	٦٠ -	٦٥ +	الإجمالي	
	Less than 20	20-	25-	30-	35-	40-	45-	50-	55-	60-	65+	Total	
١ - الدخل من العمل	15056.9	14616.5	18885.9	21475.9	23842.1	26234.5	30416.5	31629.1	30645.8	19171.2	12639.5	24169.7	1- Income from Work
الأجور والمرتبات	14996.0	9632.2	12240.6	13631.2	14894.7	16056.9	19070.9	20833.1	21040.7	10663.9	6311.1	15190.8	Wages and Salaries
المشروعات الزراعية	60.9	1274.5	2425.7	2498.2	2950.4	3471.7	3797.3	4482.8	4431.7	4877.3	4022.9	3559.0	Agricultural Enterprises
المشروعات غير الزراعية	0.0	3709.8	4219.7	5346.5	5997.0	6705.9	7548.2	6313.2	5173.4	3629.9	2305.5	5419.8	Non Agricultural Enterprises
٢ - الدخل من الممتلكات	0.0	204.0	197.2	373.2	242.0	426.5	814.7	1292.1	1465.2	1344.8	1423.7	787.2	2-Real Estate & Financial Possessions
ممتلكات مالية	0.0	88.9	40.4	95.9	76.1	106.7	115.0	487.0	360.0	310.4	392.0	206.8	Financial Possessions
ممتلكات غير مالية	0.0	115.1	156.8	277.2	165.9	319.7	699.7	805.1	1105.2	1034.5	1031.7	580.4	Non Financial Possessions
٣ - القيمة الإيجارية التقديرية للمسكن	1587.8	2443.0	2699.8	2807.0	2979.9	3073.4	3589.9	3486.1	3661.9	3541.1	3657.5	3244.6	3-Imputed Rent of Owner - Occupied Dwelling
٤ - التحويلات الجارية	6338.8	5143.3	1792.9	1434.9	1461.5	1381.1	1855.6	2432.2	4198.5	11290.5	12598.7	3817.6	4-Current Transfers
التحويلات النقدية	5546.6	4159.5	1074.6	1017.9	1091.1	1102.5	1578.2	2166.1	3886.5	10149.1	12122.7	3372.1	Cash Transfers
التحويلات السلعية	792.1	983.9	718.2	417.0	370.3	278.6	277.4	266.1	312.0	1141.5	476.1	445.4	Commodities Transfers
الإجمالي	22983.4	22406.8	23575.8	26091.0	28525.5	31115.4	36676.7	38839.6	39971.3	35347.6	30319.5	32019.0	Total
عدد الأسر	12	221	1000	1630	1577	1639	1551	1354	1220	965	1200	12370	No. of H.H.
عدد الأفراد	37	761	3836	7203	7825	8657	8250	6876	5466	3889	4225	57025	No. of H.H. Members

(تابع) جدول ٣-١٩: متوسط الدخل السنوية للأسرة (بالجنيه) طبقا لمصادر الدخل ، وفقا لفئات السن لرب الأسرة والنوع - جملة الجمهورية

(Cont.) Table 3-19: Average of Annual Household Income (inL.E) by Sources of Income, According to Age Groups of H.H. Head and Sex - Total Egtpt

ب- أرباب الأسر من الإناث													b - Female H.H. Head
مصادر الدخل	فئات السن لرب الأسرة												Sources of Income
	أقل من ٢٠	٢٠-	٢٥-	٣٠-	٣٥-	٤٠-	٤٥-	٥٠-	٥٥-	٦٠-	٦٥+	الإجمالي	
	Less than 20	20-	25-	30-	35-	40-	45-	50-	55-	60-	65+	Total	
١- الدخل من العمل	92.2	2771.2	2973.8	4854.1	8008.4	10999.5	13355.6	12561.4	12658.0	9016.7	5483.7	8943.7	1- Income from Work
الأجور والمرتبات	0.0	1861.1	1307.3	2894.0	5064.4	6457.6	10118.5	9775.3	10233.8	6291.6	4034.1	6483.7	Wages and Salaries
المشروعات الزراعية	92.2	697.1	1181.7	1196.1	1632.8	2408.9	982.8	1362.5	1101.1	1005.8	828.9	1174.2	Agricultural Enterprises
المشروعات غير الزراعية	0.0	213.0	484.8	763.9	1311.2	2132.9	2254.2	1423.5	1323.1	1719.3	620.7	1285.7	Non Agricultural Enterprises
٢- الدخل من الممتلكات	0.0	778.8	103.3	631.3	354.5	823.2	706.8	936.5	953.9	592.0	421.4	642.3	2-Real Estate & Financial Possessions
ممتلكات مالية	0.0	701.4	19.5	98.6	61.9	20.1	138.8	224.7	89.6	144.5	17.9	114.8	Financial Possessions
ممتلكات غير مالية	0.0	77.4	83.8	532.6	292.6	803.1	568.0	711.8	864.3	447.5	403.5	527.5	Non Financial Possessions
٣- القيمة الإيجارية التقديرية للمسكن	3339.9	3026.9	2843.1	2769.9	3010.8	3495.3	3140.3	2950.2	2598.4	2698.9	2645.4	2862.2	3-Imputed Rent of Owner - Occupied Dwelling
٤- التحويلات الجارية	12633.4	11623.0	12280.6	14018.4	12859.6	13181.7	11073.6	10344.7	8977.7	10340.7	10469.2	11011.7	4-Current Transfers
التحويلات النقدية	10614.6	10953.1	11458.7	13008.0	12052.8	12628.0	10589.9	9793.0	8528.9	9826.2	9738.1	10380.4	Cash Transfers
التحويلات السلعية	2018.8	669.9	821.9	1010.4	806.8	553.7	483.7	551.6	448.8	514.5	731.1	631.3	Commodities Transfers
الإجمالي	16065.5	18199.8	18200.9	22273.6	24233.3	28499.7	28276.3	26792.8	25188.1	22648.3	19019.8	23459.8	Total
عدد الأسر	13	94	124	149	173	210	297	336	339	363	588	2687	No. of H.H.
عدد الأفراد	21	267	447	615	745	843	1046	1056	913	921	1271	8144	No. of H.H. Members

جدول ٣-٢٠ : متوسط الدخل السنوية للأسرة (بالجنيه) طبقا لمصادر الدخل ، وفقا للحالة الزوجية لرب الأسرة - جملة الجمهورية

Table 3-20 : Average of Annual Household Income (inL.E) by Sources of Income, According to Marital Status of H.H. Head - Total Egypt

Sources of Income	Marital Status of H.H. Head الحالة الزوجية لرب الأسرة							مصادر الدخل
	الإجمالي Total	أرمل Widowed	مطلق Divorced	متزوج Married	عقد قران Contract	لم يتزوج أبدا Never married	أقل من السن Below age	
<b>1- Income from Work</b>	<b>21452.8</b>	<b>10400.3</b>	<b>12894.1</b>	<b>23762.4</b>	<b>50076.1</b>	<b>13172.6</b>	<b>0.0</b>	<b>١ - الدخل من العمل</b>
Wages and Salaries	13637.2	7369.8	9659.5	14912.2	28842.5	9854.6	0.0	الأجور والمرتبات
Agricultural Enterprises	3133.5	1366.3	664.5	3554.6	0.0	400.7	0.0	المشروعات الزراعية
Non Agricultural Enterprises	4682.1	1664.1	2570.1	5295.5	21233.7	2917.3	0.0	المشروعات غير الزراعية
<b>2-Real Estate &amp; Financial Possessions</b>	<b>761.4</b>	<b>800.8</b>	<b>824.9</b>	<b>753.5</b>	<b>0.0</b>	<b>759.4</b>	<b>0.0</b>	<b>٢ - الدخل من الممتلكات</b>
Financial Possessions	190.4	128.2	266.2	195.2	0.0	432.0	0.0	ممتلكات مالية
Non Financial Possessions	571.0	672.6	558.7	558.3	0.0	327.3	0.0	ممتلكات غير مالية
<b>3-Imputed Rent of Owner - Occupied Dwelling</b>	<b>3176.3</b>	<b>2811.9</b>	<b>3026.1</b>	<b>3247.3</b>	<b>7408.5</b>	<b>2993.5</b>	<b>1440.0</b>	<b>٣ - القيمة الإيجارية التقديرية للمسكن</b>
<b>4-Current Transfers</b>	<b>5101.3</b>	<b>9849.0</b>	<b>7877.5</b>	<b>4144.1</b>	<b>975.5</b>	<b>7691.5</b>	<b>6198.0</b>	<b>٤ - التحويلات الجارية</b>
Cash Transfers	4622.7	9296.7	7326.2	3679.8	615.1	7222.1	6198.0	التحويلات النقدية
Commodities Transfers	478.6	552.3	551.3	464.3	360.4	469.4	0.0	التحويلات السلعية
<b>Total</b>	<b>30491.7</b>	<b>23861.9</b>	<b>24622.7</b>	<b>31907.2</b>	<b>58460.2</b>	<b>24616.9</b>	<b>7638.0</b>	<b>الإجمالي</b>
<b>No. of H.H.</b>	<b>15057</b>	<b>2220</b>	<b>226</b>	<b>12349</b>	<b>4</b>	<b>258</b>	<b>1</b>	<b>عدد الأسر</b>
<b>No. of H.H. Members</b>	<b>65169</b>	<b>6375</b>	<b>576</b>	<b>57674</b>	<b>5</b>	<b>538</b>	<b>1</b>	<b>عدد الأفراد</b>

جدول ٣-٢١ : متوسط الدخل السنوية للأسرة (بالجنيه) طبقا لمصادر الدخل ، وفقا للحالة الزوجية لرب الأسرة - حضر الجمهورية

Table 3-21 : Average of Annual Household Income (inL.E) by Sources of Income, According to Marital Status of H.H. Head - Urban Egypt

Sources of Income	Marital Status of H.H. Head الحالة الزوجية لرب الأسرة							مصادر الدخل
	الإجمالي Total	أرمل Widowed	مطلق Divorced	متزوج Married	عقد قران Contract	لم يتزوج أبدا Never married	أقل من السن Below age	
<b>1- Income from Work</b>	<b>23727.3</b>	<b>10730.5</b>	<b>13968.8</b>	<b>27053.1</b>	<b>50076.1</b>	<b>15292.3</b>	<b>0.0</b>	<b>١ - الدخل من العمل</b>
Wages and Salaries	16672.1	8582.0	11348.9	18727.1	28842.5	11308.9	0.0	الأجور والمرتبات
Agricultural Enterprises	524.3	181.1	11.1	629.5	0.0	27.2	0.0	المشروعات الزراعية
Non Agricultural Enterprises	6530.9	1967.4	2608.9	7696.4	21233.7	3956.2	0.0	المشروعات غير الزراعية
<b>2-Real Estate &amp; Financial Possessions</b>	<b>1042.2</b>	<b>1096.6</b>	<b>1105.9</b>	<b>1033.3</b>	<b>0.0</b>	<b>925.9</b>	<b>0.0</b>	<b>٢ - الدخل من الممتلكات</b>
Financial Possessions	346.5	245.1	391.7	357.5	0.0	639.6	0.0	ممتلكات مالية
Non Financial Possessions	695.6	851.5	714.2	675.8	0.0	286.3	0.0	ممتلكات غير مالية
<b>3-Imputed Rent of Owner - Occupied Dwelling</b>	<b>3724.5</b>	<b>3183.1</b>	<b>3487.5</b>	<b>3855.5</b>	<b>7408.5</b>	<b>3397.2</b>	<b>0.0</b>	<b>٣ - القيمة الإيجارية التقديرية للمسكن</b>
<b>4-Current Transfers</b>	<b>6509.9</b>	<b>11623.1</b>	<b>9537.9</b>	<b>5267.8</b>	<b>975.5</b>	<b>8434.2</b>	<b>0.0</b>	<b>٤ - التحويلات الجارية</b>
Cash Transfers	5937.3	11063.7	9052.2	4686.6	615.1	7949.3	0.0	التحويلات النقدية
Commodities Transfers	572.7	559.4	485.6	581.1	360.4	484.8	0.0	التحويلات السلعية
<b>Total</b>	<b>35004.0</b>	<b>26633.3</b>	<b>28100.1</b>	<b>37209.6</b>	<b>58460.2</b>	<b>28049.7</b>	<b>0</b>	<b>الإجمالي</b>
<b>No. of H.H.</b>	<b>6731</b>	<b>1128</b>	<b>153</b>	<b>5271</b>	<b>4</b>	<b>174</b>	<b>0</b>	<b>عدد الأسر</b>
<b>No. of H.H. Members</b>	<b>26842</b>	<b>2934</b>	<b>399</b>	<b>23170</b>	<b>5</b>	<b>334</b>	<b>0</b>	<b>عدد الأفراد</b>

جدول ٣-٢٢ : متوسط الدخل السنوية للأسرة (بالجنيه) طبقا لمصادر الدخل ، وفقا للحالة الزوجية لرب الأسرة - ريف الجمهورية

Table 3-22 : Average of Annual Household Income (inL.E) by Sources of Income, According to Marital Status of H.H. Head - Rural Egypt

Sources of Income	Marital Status of H.H. Head الحالة الزوجية لرب الأسرة							مصادر الدخل
	الإجمالي Total	أرمل Widowed	مطلق Divorced	متزوج Married	عقد قران Contract	لم يتزوج أبدا Never married	أقل من السن Below age	
<b>1- Income from Work</b>	<b>19614.2</b>	<b>10058.9</b>	<b>10614.4</b>	<b>21311.7</b>	<b>0.0</b>	<b>8759.8</b>	<b>0.0</b>	<b>١ - الدخل من العمل</b>
Wages and Salaries	11184.0	6116.9	6075.8	12071.1	0.0	6827.1	0.0	الأجور والمرتبات
Agricultural Enterprises	5242.6	2591.3	2050.6	5733.1	0.0	1178.2	0.0	المشروعات الزراعية
Non Agricultural Enterprises	3187.7	1350.7	2488.0	3507.5	0.0	754.6	0.0	المشروعات غير الزراعية
<b>2-Real Estate &amp; Financial Possessions</b>	<b>534.4</b>	<b>495.1</b>	<b>228.9</b>	<b>545.1</b>	<b>0.0</b>	<b>412.6</b>	<b>0.0</b>	<b>٢ - الدخل من الممتلكات</b>
Financial Possessions	64.2	7.4	0.0	74.3	0.0	0.0	0.0	ممتلكات مالية
Non Financial Possessions	470.2	487.8	228.9	470.8	0.0	412.6	0.0	ممتلكات غير مالية
<b>3-Imputed Rent of Owner - Occupied Dwelling</b>	<b>2733.2</b>	<b>2428.2</b>	<b>2047.3</b>	<b>2794.3</b>	<b>0.0</b>	<b>2153.0</b>	<b>1440.0</b>	<b>٣ - القيمة الإيجارية التقديرية للمسكن</b>
<b>4-Current Transfers</b>	<b>3962.6</b>	<b>8015.4</b>	<b>4355.4</b>	<b>3307.3</b>	<b>0.0</b>	<b>6145.4</b>	<b>6198.0</b>	<b>٤ - التحويلات الجارية</b>
Cash Transfers	3560.0	7470.5	3664.7	2929.9	0.0	5708.1	6198.0	التحويلات النقدية
Commodities Transfers	402.6	544.9	690.7	377.3	0.0	437.3	0.0	التحويلات السلعية
<b>Total</b>	<b>26844.4</b>	<b>20997.6</b>	<b>17245.9</b>	<b>27958.4</b>	<b>0</b>	<b>17470.8</b>	<b>7638.0</b>	<b>الإجمالي</b>
<b>No. of H.H.</b>	<b>8326</b>	<b>1092</b>	<b>72</b>	<b>7078</b>	<b>0</b>	<b>84</b>	<b>1</b>	<b>عدد الأسر</b>
<b>No. of H.H. Members</b>	<b>38326</b>	<b>3440</b>	<b>177</b>	<b>34503</b>	<b>0</b>	<b>204</b>	<b>1</b>	<b>عدد الأفراد</b>

جدول ٣-٢٣ : متوسط الدخل السنوية للأسرة (بالجنيه) طبقا لمصادر الدخل ، وفقا للحالة الزوجية لرب الأسرة والنوع - جملة الجمهورية

Table 3-23 : Average of Annual Household Income (inL.E) by Sources of Income, According to Marital Status of H.H. Head and Sex -Total Egypt

أ- أرباب الأسر من الذكور								a - Male H.H. Head
مصادر الدخل	الحالة الزوجية لرب الأسرة							Sources of Income
	أقل من السن	لم يتزوج أبدا	عقد قران	متزوج	مطلق	أرمل	الإجمالي	
	Below age	Never married	Contract	Married	Divorced	Widowed	Total	
١- الدخل من العمل	0.0	15936.6	62991.5	24612.1	15987.4	14279.2	24169.7	1- Income from Work
الأجور والمرتبات	0.0	11447.5	36281.3	15451.5	10906.0	8558.2	15190.8	Wages and Salaries
المشروعات الزراعية	0.0	500.7	0.0	3649.7	1088.1	2700.1	3559.0	Agricultural Enterprises
المشروعات غير الزراعية	0.0	3988.4	26710.1	5510.9	3993.3	3020.9	5419.8	Non Agricultural Enterprises
٢- الدخل من الممتلكات	0.0	584.8	0.0	776.9	1436.3	1122.0	787.2	2-Real Estate & Financial Possessions
ممتلكات مالية	0.0	219.1	0.0	202.1	325.1	347.4	206.8	Financial Possessions
ممتلكات غير مالية	0.0	365.7	0.0	574.9	1111.3	774.5	580.4	Non Financial Possessions
٣- القيمة الإيجارية التقديرية للمسكن	0.0	2774.1	9319.2	3258.3	2766.4	3083.4	3244.6	3-Imputed Rent of Owner - Occupied Dwelling
٤- التحويلات الجارية	0.0	6825.9	0.0	3625.1	4453.5	9182.0	3817.6	4-Current Transfers
التحويلات النقدية	0.0	6510.9	0.0	3177.2	4203.6	8690.2	3372.1	Cash Transfers
التحويلات السلعية	0.0	315.0	0.0	447.9	249.9	491.7	445.4	Commodities Transfers
الإجمالي	0	26121.4	72310.7	32272.4	24643.7	27666.6	32019.0	Total
عدد الأسر	0	187	3	11782	89	310	12370	No. of H.H.
عدد الأفراد	0	428	4	55465	173	955	57025	No. of H.H. Members

(تابع) جدول ٣-٢٣ : متوسط الدخل السنوية للأسرة (بالجنيه) طبقا لمصادر الدخل ، وفقا للحالة الزوجية لرب الأسرة والنوع - جملة الجمهورية

(Cont.) Table 3-23 : Average of Annual Household Income (inL.E) by Sources of Income, According to Marital Status of H.H. Head and Sex -Total Egypt

ب- أرباب الأسر من الإناث							
Sources of Income	الحالة الزوجية لرب الأسرة						
	مصادر الدخل	أقل من السن	لم يتزوج أبدا	عقد قران	متزوج	مطلق	أرمل
		Below age	Never married	Contract	Married	Divorced	Widowed
<b>1- Income from Work</b>	<b>١- الدخل من العمل</b>	<b>0.0</b>	<b>5916.3</b>	<b>0.0</b>	<b>6099.8</b>	<b>10873.2</b>	<b>9771.7</b>
Wages and Salaries	الأجور والمرتبات	0.0	5672.8	0.0	3702.4	8845.1	7177.2
Agricultural Enterprises	المشروعات الزراعية	0.0	138.2	0.0	1578.8	387.8	1150.2
Non Agricultural Enterprises	المشروعات غير الزراعية	0.0	105.4	0.0	818.7	1640.4	1444.3
<b>2-Real Estate &amp; Financial Possessions</b>	<b>٢- الدخل من الممتلكات</b>	<b>0.0</b>	<b>1217.6</b>	<b>0.0</b>	<b>265.5</b>	<b>425.5</b>	<b>748.8</b>
Financial Possessions	ممتلكات مالية	0.0	991.0	0.0	52.5	227.8	92.7
Non Financial Possessions	ممتلكات غير مالية	0.0	226.6	0.0	213.0	197.7	656.1
<b>3-Imputed Rent of Owner - Occupied Dwelling</b>	<b>٣- القيمة الإيجارية التقديرية للمسكن</b>	<b>1440.0</b>	<b>3569.3</b>	<b>0.0</b>	<b>3018.2</b>	<b>3195.7</b>	<b>2767.9</b>
<b>4-Current Transfers</b>	<b>٤- التحويلات الجارية</b>	<b>6198.0</b>	<b>9963.7</b>	<b>4758.0</b>	<b>14933.3</b>	<b>10114.5</b>	<b>9957.1</b>
Cash Transfers	التحويلات النقدية	6198.0	9089.0	3000.0	14127.4	9366.2	9395.0
Commodities Transfers	التحويلات السلعية	0.0	874.8	1758.0	805.9	748.2	562.1
<b>Total</b>	<b>الإجمالي</b>	<b>7638.0</b>	<b>20667.0</b>	<b>4758.0</b>	<b>24316.7</b>	<b>24608.9</b>	<b>23245.4</b>
No. of H.H.	عدد الأسر	1	71	1	567	136	1910
No. of H.H. Members	عدد الأفراد	1	110	1	2209	403	5420

جدول ٣-٢٤ : متوسط الدخل السنوية للأسرة (بالجنيه) طبقاً لمصادر الدخل ، وفقاً للحالة التعليمية لرب الأسرة - جملة الجمهورية

Table 3-24 : Average of Annual Household Income (inL.E) by Sources of Income, According to Educational Status of H.H. Head - Total Egypt

Sources of Income	Educational Status of H.H. Head الحالة التعليمية لرب الأسرة								مصادر الدخل
	الإجمالي Total	شهادة جامعية فأعلى University and over	شهادة فوق المتوسط Above Intermediate & less than University	شهادة متوسطة Intermediate	شهادة أقل من المتوسط Below Intermediate	شهادة محو الأمية Literacy Certificate	يقرأ ويكتب Read and write	أمي Illiterate	
<b>1- Income from Work</b>	<b>21452.8</b>	<b>36077.1</b>	<b>26006.9</b>	<b>22595.8</b>	<b>19598.5</b>	<b>23243.0</b>	<b>19382.7</b>	<b>15158.2</b>	<b>١ - الدخل من العمل</b>
Wages and Salaries	13637.2	26711.3	19392.8	15186.3	11978.3	13153.2	10446.2	7946.4	الأجور والمرتبات
Agricultural Enterprises	3133.5	1134.4	1736.8	2396.6	2549.5	4479.0	4236.7	4494.6	المشروعات الزراعية
Non Agricultural Enterprises	4682.1	8231.4	4877.2	5012.9	5070.7	5610.8	4699.9	2717.2	المشروعات غير الزراعية
<b>2-Real Estate &amp; Financial Possessions</b>	<b>761.4</b>	<b>2106.3</b>	<b>689.7</b>	<b>799.4</b>	<b>519.3</b>	<b>462.8</b>	<b>506.9</b>	<b>369.1</b>	<b>٢ - الدخل من الممتلكات</b>
Financial Possessions	190.4	813.3	142.7	197.0	57.3	74.7	52.4	32.0	ممتلكات مالية
Non Financial Possessions	571.0	1293.0	546.9	602.3	462.0	388.1	454.5	337.1	ممتلكات غير مالية
<b>3-Imputed Rent of Owner - Occupied Dwelling</b>	<b>3176.3</b>	<b>5846.2</b>	<b>3486.6</b>	<b>3052.1</b>	<b>2681.9</b>	<b>2716.6</b>	<b>2737.4</b>	<b>2472.5</b>	<b>٣ - القيمة الإيجارية التقديرية للمسكن</b>
<b>4-Current Transfers</b>	<b>5101.3</b>	<b>6457.8</b>	<b>4713.6</b>	<b>4499.1</b>	<b>5353.7</b>	<b>2992.9</b>	<b>4894.2</b>	<b>5143.7</b>	<b>٤ - التحويلات الجارية</b>
Cash Transfers	4622.7	6023.3	4220.1	4091.6	4994.8	2554.6	4443.2	4537.5	التحويلات النقدية
Commodities Transfers	478.6	434.4	493.5	407.5	358.9	438.3	450.9	606.2	التحويلات السلعية
<b>Total</b>	<b>30491.7</b>	<b>50487.3</b>	<b>34896.7</b>	<b>30946.4</b>	<b>28153.4</b>	<b>29415.2</b>	<b>27521.2</b>	<b>23143.5</b>	<b>الإجمالي</b>
No. of H.H.	15057	2046	608	3806	1821	278	1596	4903	عدد الأسر
No. of H.H. Members	65169	8622	2722	17020	7998	1361	7027	20419	عدد الأفراد

جدول ٣-٢٥ : متوسط الدخل السنوية للأسرة (بالجنيه) طبقاً لمصادر الدخل ، وفقاً للحالة التعليمية لرب الأسرة - حضر الجمهورية

Table 3-25 : Average of Annual Household Income (inL.E) by Sources of Income,According to Educational Status of H.H. Head - Urban Egypt

Sources of Income	Educational Status of H.H. Head الحالة التعليمية لرب الأسرة								مصادر الدخل
	الإجمالي Total	شهادة جامعية فأعلى University and over	شهادة فوق المتوسط Above Intermediate & less than University	شهادة متوسطة Intermediate	شهادة أقل من المتوسط Below Intermediate	شهادة محو الأمية Literacy Certificate	يقرأ ويكتب Read and write	أمي Illiterate	
<b>1- Income from Work</b>	<b>23727.3</b>	<b>39234.5</b>	<b>26166.6</b>	<b>24544.4</b>	<b>19247.4</b>	<b>22065.0</b>	<b>17893.3</b>	<b>14002.0</b>	<b>١ - الدخل من العمل</b>
Wages and Salaries	16672.1	29100.6	19984.3	17697.2	12646.2	14352.5	11093.3	8881.3	الأجور والمرتبات
Agricultural Enterprises	524.3	234.4	509.3	491.4	393.8	746.1	611.4	841.2	المشروعات الزراعية
Non Agricultural Enterprises	6530.9	9899.5	5672.9	6355.8	6207.4	6966.5	6188.6	4279.5	المشروعات غير الزراعية
<b>2-Real Estate &amp; Financial Possessions</b>	<b>1042.2</b>	<b>2147.8</b>	<b>949.0</b>	<b>1017.1</b>	<b>682.1</b>	<b>652.2</b>	<b>637.8</b>	<b>531.6</b>	<b>٢ - الدخل من الممتلكات</b>
Financial Possessions	346.5	1103.2	206.8	317.5	100.5	127.9	68.2	23.6	ممتلكات مالية
Non Financial Possessions	695.6	1044.6	742.1	699.7	581.6	524.3	569.7	507.9	ممتلكات غير مالية
<b>3-Imputed Rent of Owner - Occupied Dwelling</b>	<b>3724.5</b>	<b>6901.6</b>	<b>3781.4</b>	<b>3288.4</b>	<b>2706.1</b>	<b>2928.6</b>	<b>2700.2</b>	<b>2492.9</b>	<b>٣ - القيمة الإيجارية التقديرية للمسكن</b>
<b>4-Current Transfers</b>	<b>6509.9</b>	<b>7911.6</b>	<b>5972.6</b>	<b>5839.7</b>	<b>6300.5</b>	<b>4386.5</b>	<b>6051.0</b>	<b>6575.0</b>	<b>٤ - التحويلات الجارية</b>
Cash Transfers	5937.3	7483.9	5435.2	5404.8	5922.1	3961.0	5585.5	5552.9	التحويلات النقدية
Commodities Transfers	572.7	427.7	537.5	435.0	378.5	425.6	465.5	1022.1	التحويلات السلعية
<b>Total</b>	<b>35004.0</b>	<b>56195.5</b>	<b>36869.5</b>	<b>34689.7</b>	<b>28936.2</b>	<b>30032.4</b>	<b>27282.3</b>	<b>23601.4</b>	<b>الإجمالي</b>
No. of H.H.	6731	1385	341	1716	932	100	665	1593	عدد الأسر
No. of H.H. Members	26842	5495	1412	7167	3828	446	2652	5842	عدد الأفراد

جدول ٣-٢٦ : متوسط الدخل السنوية للأسرة (بالجنيه) طبقا لمصادر الدخل ، وفقا للحالة التعليمية لرب الأسرة - ريف الجمهورية

Table 3-26 : Average of Annual Household Income (inL.E) by Sources of Income,According to Educational Status of H.H. Head - Rural Egypt

Sources of Income	Educational Status of H.H. Head الحالة التعليمية لرب الأسرة								مصادر الدخل
	الإجمالي Total	شهادة جامعية فأعلى University and over	شهادة فوق المتوسط Above Intermediate & less than University	شهادة متوسطة Intermediate	شهادة أقل من المتوسط Below Intermediate	شهادة محو الأمية Literacy Certificate	يقرأ ويكتب Read and write	أمي Illiterate	
<b>1- Income from Work</b>	<b>19614.2</b>	<b>29465.1</b>	<b>25803.4</b>	<b>20995.5</b>	<b>19966.4</b>	<b>23902.7</b>	<b>20445.5</b>	<b>15714.7</b>	<b>١- الدخل من العمل</b>
Wages and Salaries	11184.0	21707.7	18638.9	13124.2	11278.7	12481.6	9984.4	7496.4	الأجور والمرتبات
Agricultural Enterprises	5242.6	3019.3	3301.4	3961.2	4807.9	6569.6	6823.6	6253.1	المشروعات الزراعية
Non Agricultural Enterprises	3187.7	4738.2	3863.1	3910.0	3879.8	4851.5	3637.5	1965.3	المشروعات غير الزراعية
<b>2-Real Estate &amp; Financial Possessions</b>	<b>534.4</b>	<b>2019.4</b>	<b>359.1</b>	<b>620.6</b>	<b>348.7</b>	<b>356.6</b>	<b>413.5</b>	<b>290.9</b>	<b>٢- الدخل من الممتلكات</b>
Financial Possessions	64.2	206.3	61.0	98.1	12.1	44.8	41.2	36.1	ممتلكات مالية
Non Financial Possessions	470.2	1813.2	298.1	522.4	336.6	311.8	372.3	254.8	ممتلكات غير مالية
<b>3-Imputed Rent of Owner - Occupied Dwelling</b>	<b>2733.2</b>	<b>3635.9</b>	<b>3110.8</b>	<b>2858.0</b>	<b>2656.6</b>	<b>2597.8</b>	<b>2764.0</b>	<b>2462.8</b>	<b>٣- القيمة الإيجارية التقديرية للمسكن</b>
<b>4-Current Transfers</b>	<b>3962.6</b>	<b>3413.1</b>	<b>3108.8</b>	<b>3398.1</b>	<b>4361.7</b>	<b>2212.5</b>	<b>4068.6</b>	<b>4454.7</b>	<b>٤- التحويلات الجارية</b>
Cash Transfers	3560.0	2964.5	2671.3	3013.2	4023.3	1767.1	3628.1	4048.7	التحويلات النقدية
Commodities Transfers	402.6	448.6	437.5	384.9	338.4	445.4	440.5	406.0	التحويلات السلعية
<b>Total</b>	<b>26844.4</b>	<b>38533.6</b>	<b>32382.2</b>	<b>27872.1</b>	<b>27333.4</b>	<b>29069.6</b>	<b>27691.6</b>	<b>22923.1</b>	<b>الإجمالي</b>
No. of H.H.	8326	661	267	2090	889	178	931	3310	عدد الأسر
No. of H.H. Members	38326	3127	1310	9853	4170	915	4375	14577	عدد الأفراد

جدول ٣-٢٧ : متوسط الدخل السنوية للأسرة (بالجنيه) طبقا لمصادر الدخل ، وفقا للحالة التعليمية لرب الأسرة والنوع - جملة الجمهورية

Table 3-27 : Average of Annual Household Income (inL.E) by Sources of Income,According to Educational Status of H.H. Head and Sex - Total Egypt

أ- أرباب الأسر من الذكور								
a - Male H.H. Head								
Sources of Income	الحالة التعليمية لرب الأسرة							
	الإجمالي	شهادة جامعية فاعلي	شهادة فوق المتوسط	شهادة متوسطة	شهادة أقل من المتوسط	شهادة محو الأمية	يقرأ ويكتب	أمي
	Total	University and over	Above Intermediate & less than University	Intermediate	Below Intermediate	Literacy Certificate	Read and write	Illiterate
<b>1- Income from Work</b>	<b>24169.7</b>	<b>37807.5</b>	<b>27550.5</b>	<b>23934.2</b>	<b>21292.5</b>	<b>23925.1</b>	<b>20883.3</b>	<b>18858.4</b>
Wages and Salaries	15190.8	27746.6	20480.3	15885.2	12838.8	13658.1	11010.2	9433.9
Agricultural Enterprises	3559.0	1194.3	1895.2	2579.4	2845.1	4656.3	4736.5	5984.1
Non Agricultural Enterprises	5419.8	8866.6	5175.1	5469.6	5608.5	5610.6	5136.5	3440.3
<b>2-Real Estate &amp; Financial Possessions</b>	<b>787.2</b>	<b>2179.3</b>	<b>557.5</b>	<b>790.0</b>	<b>441.6</b>	<b>418.2</b>	<b>514.3</b>	<b>340.3</b>
Financial Possessions	206.8	812.0	158.8	175.1	62.2	77.8	59.8	45.2
Non Financial Possessions	580.4	1367.3	398.7	614.9	379.4	340.4	454.5	295.1
<b>3-Imputed Rent of Owner - Occupied Dwelling</b>	<b>3244.6</b>	<b>5879.4</b>	<b>3302.6</b>	<b>3001.6</b>	<b>2624.4</b>	<b>2718.8</b>	<b>2750.4</b>	<b>2536.3</b>
<b>4-Current Transfers</b>	<b>3817.6</b>	<b>5338.6</b>	<b>3419.4</b>	<b>3212.5</b>	<b>4292.7</b>	<b>2795.5</b>	<b>3962.7</b>	<b>3433.9</b>
Cash Transfers	3372.1	4919.8	2918.1	2840.8	3967.1	2383.3	3524.2	2840.2
Commodities Transfers	445.4	418.9	501.2	371.7	325.6	412.2	438.6	593.7
<b>Total</b>	<b>32019.0</b>	<b>51204.8</b>	<b>34830.0</b>	<b>30938.3</b>	<b>28651.2</b>	<b>29857.6</b>	<b>28110.7</b>	<b>25168.9</b>
No. of H.H.	12370	1872	547	3426	1603	266	1399	3257
No. of H.H. Members	57025	8105	2546	15758	7337	1325	6476	15478

(تابع) جدول ٣-٢٧ : متوسط الدخل السنوية للأسرة (بالجنيه) طبقا لمصادر الدخل ، وفقا للحالة التعليمية لرب الأسرة والنوع - جملة الجمهورية

(Cont.) Table 3-27 : Average of Annual Household Income (inL.E) by Sources of Income, According to Educational Status of H.H. Head and Sex - Total Egypt

b - Female H.H. Head									ب - أرباب الأسر من الإناث
Sources of Income	Educational Status of H.H. Head								الحالة التعليمية لرب الأسرة
	الإجمالي	شهادة جامعية فأعلى	شهادة فوق المتوسط	شهادة متوسطة	شهادة أقل من المتوسط	شهادة محو الأمية	يقرأ ويكتب	أمي	
1- Income from Work	8943.7	17464.9	12284.4	10506.4	7111.0	7036.0	8755.2	7835.2	١ - الدخل من العمل
Wages and Salaries	6483.7	15575.2	9725.5	8873.9	5635.1	1155.6	6451.3	5002.4	الأجور والمرتبات
Agricultural Enterprises	1174.2	490.9	329.3	745.0	370.4	266.4	696.5	1546.8	المشروعات الزراعية
Non Agricultural Enterprises	1285.7	1398.9	2229.6	887.5	1105.6	5614.0	1607.4	1286.0	المشروعات غير الزراعية
2-Real Estate & Financial Possessions	642.3	1321.2	1864.5	884.5	1092.0	1522.0	454.9	426.0	٢ - الدخل من الممتلكات
Financial Possessions	114.8	827.6	0.0	395.4	21.0	0.0	0.0	5.9	ممتلكات مالية
Non Financial Possessions	527.5	493.6	1864.5	489.1	1071.0	1522.0	454.9	420.1	ممتلكات غير مالية
3-Imputed Rent of Owner - Occupied Dwelling	2862.2	5489.0	5121.7	3507.9	3106.0	2663.3	2645.5	2346.3	٣ - القيمة الإيجارية التقديرية للمسكن
4-Current Transfers	11011.7	18495.3	16219.0	16120.8	13174.9	7683.4	11490.6	8527.4	٤ - التحويلات الجارية
Cash Transfers	10380.4	17893.5	15794.0	15389.8	12570.3	6625.6	10952.2	7896.4	التحويلات النقدية
Commodities Transfers	631.3	601.8	425.0	731.0	604.6	1057.8	538.4	631.0	التحويلات السلعية
Total	23459.8	42770.4	35489.5	31019.5	24484.0	18904.7	23346.2	19134.9	الإجمالي
No. of H.H.	2687	174	61	379	218	11	197	1646	عدد الأسر
No. of H.H. Members	8144	517	176	1262	661	36	551	4941	عدد الأفراد

جدول ٣-٢٨ : متوسط الدخل السنوية للأسرة (بالجنيه) طبقا لمصادر الدخل ، وفقا للحالة العملية لرب الأسرة - جملة الجمهورية

Table 3-28 : Average of Annual Household Income (inL.E) by Sources of Income, According to Employment Status of H.H. Head - Total Egypt

Sources of Income	الحالة العملية لرب الأسرة Employment Status of H.H. Head									مصادر الدخل
	الإجمالي Total	خارج القوى البشرية Outside Manpower	خارج قوة العمل Outside Labour Force	متعطّل لم يسبق له العمل Never Worked Unemployed	متعطّل سبق له العمل Ever Worked Unemployed	يعمل لدى الأسرة بدون أجر Unpaid Family Worker	يعمل لحسابه ولا يستخدم أحد Own Account Worker	صاحب عمل ويديره ويستخدم آخرين Employer	يعمل بأجر نقدي Wage Worker	
<b>1- Income from Work</b>	<b>21452.8</b>	<b>7120.7</b>	<b>8427.2</b>	<b>1056.4</b>	<b>16232.3</b>	<b>24314.9</b>	<b>20478.8</b>	<b>28123.8</b>	<b>26130.8</b>	<b>١ - الدخل من العمل</b>
Wages and Salaries	13637.2	5631.1	7072.0	0.0	13391.2	1271.6	3289.5	4104.4	23354.4	الأجور والمرتبات
Agricultural Enterprises	3133.5	607.3	372.1	0.0	124.8	13505.2	2218.8	11401.5	1448.6	المشروعات الزراعية
Non Agricultural Enterprises	4682.1	882.3	983.1	1056.4	2716.4	9538.1	14970.5	12617.8	1327.8	المشروعات غير الزراعية
<b>2-Real Estate &amp; Financial Possessions</b>	<b>761.4</b>	<b>1404.9</b>	<b>1377.0</b>	<b>7669.8</b>	<b>2029.8</b>	<b>0.0</b>	<b>310.4</b>	<b>705.5</b>	<b>527.5</b>	<b>٢ - الدخل من الممتلكات</b>
Financial Possessions	190.4	315.4	270.3	6250.0	1355.0	0.0	80.9	251.5	112.5	ممتلكات مالية
Non Financial Possessions	571.0	1089.6	1106.8	1419.8	674.8	0.0	229.5	453.9	415.0	ممتلكات غير مالية
<b>3-Imputed Rent of Owner - Occupied Dwelling</b>	<b>3176.3</b>	<b>3309.9</b>	<b>3154.6</b>	<b>6623.8</b>	<b>3810.9</b>	<b>3833.6</b>	<b>2717.9</b>	<b>3490.2</b>	<b>3109.3</b>	<b>٣ - القيمة الإيجارية التقديرية للمسكن</b>
<b>4-Current Transfers</b>	<b>5101.3</b>	<b>14261.5</b>	<b>13668.7</b>	<b>15184.0</b>	<b>6879.2</b>	<b>6734.0</b>	<b>2779.3</b>	<b>2670.7</b>	<b>1953.4</b>	<b>٤ - التحويلات الجارية</b>
Cash Transfers	4622.7	13112.6	13133.0	14299.3	6404.6	4540.3	2387.6	2361.8	1560.9	التحويلات النقدية
Commodities Transfers	478.6	1148.9	535.7	884.7	474.6	2193.7	391.7	308.9	392.5	التحويلات السلعية
<b>Total</b>	<b>30491.7</b>	<b>26097.0</b>	<b>26627.5</b>	<b>30534.1</b>	<b>28952.2</b>	<b>34882.5</b>	<b>26286.3</b>	<b>34990.0</b>	<b>31721.0</b>	<b>الإجمالي</b>
<b>No. of H.H.</b>	<b>15057</b>	<b>1580</b>	<b>2052</b>	<b>12</b>	<b>91</b>	<b>15</b>	<b>1482</b>	<b>2785</b>	<b>7038</b>	<b>عدد الأسر</b>
<b>No. of H.H. Members</b>	<b>65169</b>	<b>4510</b>	<b>7119</b>	<b>31</b>	<b>424</b>	<b>78</b>	<b>6521</b>	<b>13699</b>	<b>32787</b>	<b>عدد الأفراد</b>

جدول ٣-٢٩ : متوسط الدخل السنوية للأسرة (بالجنيه) طبقا لمصادر الدخل ، وفقا للحالة العملية لرب الأسرة - حضر الجمهورية

Table 3-29 : Average of Annual Household Income (inL.E) by Sources of Income, According to Employment Status of H.H. Head - Urban Egypt

Sources of Income	الحالة العملية لرب الأسرة Employment Status of H .H. Head									مصادر الدخل
	الإجمالي Total	خارج القوى البشرية Outside Manpower	خارج قوة العمل Outside Labour Force	متعطّل لم يسبق له العمل Never Worked Unemployed	متعطّل سبق له العمل Ever Worked Unemployed	يعمل لدى الأسرة بدون أجر Unpaid Family Worker	يعمل لحسابه ولا يستخدم أحد Own Account Worker	صاحب عمل ويديره ويستخدم آخرين Employer	يعمل بأجر نقدي Wage Worker	
<b>1- Income from Work</b>	<b>23727.3</b>	<b>7536.9</b>	<b>10042.0</b>	<b>0.0</b>	<b>18549.7</b>	<b>67381.0</b>	<b>23523.2</b>	<b>38978.5</b>	<b>29572.3</b>	<b>١ - الدخل من العمل</b>
Wages and Salaries	16672.1	6561.7	8736.6	0.0	15640.2	4064.7	3507.1	4642.4	27786.8	الأجور والمرتبات
Agricultural Enterprises	524.3	93.4	119.7	0.0	0.0	7112.4	529.5	3110.0	196.0	المشروعات الزراعية
Non Agricultural Enterprises	6530.9	881.8	1185.7	0.0	2909.5	56203.8	19486.5	31226.0	1589.6	المشروعات غير الزراعية
<b>2-Real Estate &amp; Financial Possessions</b>	<b>1042.2</b>	<b>1383.4</b>	<b>1719.4</b>	<b>10561.8</b>	<b>2495.1</b>	<b>0.0</b>	<b>400.4</b>	<b>2111.6</b>	<b>563.8</b>	<b>٢ - الدخل من الممتلكات</b>
Financial Possessions	346.5	497.5	355.3	10561.8	1931.7	0.0	142.9	869.9	173.1	ممتلكات مالية
Non Financial Possessions	695.6	885.9	1364.1	0.0	563.4	0.0	257.5	1241.7	390.7	ممتلكات غير مالية
<b>3-Imputed Rent of Owner - Occupied Dwelling</b>	<b>3724.5</b>	<b>3985.8</b>	<b>3635.4</b>	<b>8362.7</b>	<b>4539.1</b>	<b>6977.5</b>	<b>2837.2</b>	<b>5104.5</b>	<b>3524.8</b>	<b>٣ - القيمة الإيجارية التقديرية للمسكن</b>
<b>4-Current Transfers</b>	<b>6509.9</b>	<b>17432.0</b>	<b>15316.0</b>	<b>16797.8</b>	<b>6123.9</b>	<b>10295.1</b>	<b>2097.1</b>	<b>2431.4</b>	<b>2309.5</b>	<b>٤ - التحويلات الجارية</b>
Cash Transfers	5937.3	15929.3	14777.1	15563.2	5837.0	0.0	1748.8	2081.0	1895.3	التحويلات النقدية
Commodities Transfers	572.7	1502.7	538.9	1234.6	286.9	10295.1	348.3	350.4	414.2	التحويلات السلعية
<b>Total</b>	<b>35004.0</b>	<b>30338.1</b>	<b>30712.8</b>	<b>35722.3</b>	<b>31707.8</b>	<b>84653.6</b>	<b>28857.8</b>	<b>48625.9</b>	<b>35970.4</b>	<b>الإجمالي</b>
No. of H.H.	6731	921	1081	7	58	2	684	740	3238	عدد الأسر
No. of H.H. Members	26842	2462	3641	16	268	15	2899	3420	14120	عدد الأفراد

جدول ٣-٣٠ : متوسط الدخل السنوية للأسرة (بالجنيه) طبقا لمصادر الدخل ، وفقا للحالة العملية لرب الأسرة - ريف الجمهورية

Table 3-30 : Average of Annual Household Income (inL.E) by Sources of Income, According to Employment Status of H.H. Head - Rural Egypt

Sources of Income	الحالة العملية لرب الأسرة Employment Status of H .H. Head									مصادر الدخل
	الإجمالي Total	خارج القوى البشرية Outside Manpower	خارج قوة العمل Outside Labour Force	متعطّل لم يسبق له العمل Never Worked Unemployed	متعطّل سبق له العمل Ever Worked Unemployed	يعمل لدى الأسرة بدون أجر Unpaid Family Worker	يعمل لحسابه ولا يستخدم أحد Own Account Worker	صاحب عمل ويديره ويستخدم آخرين Employer	يعمل بأجر نقدي Wage Worker	
<b>1- Income from Work</b>	<b>19614.2</b>	<b>6539.4</b>	<b>6630.1</b>	<b>2587.7</b>	<b>12301.2</b>	<b>16610.0</b>	<b>17872.9</b>	<b>24199.1</b>	<b>23197.6</b>	<b>١ - الدخل من العمل</b>
Wages and Salaries	11184.0	4331.4	5219.3	0.0	9576.0	771.9	3103.2	3909.9	19576.8	الأجور والمرتبات
Agricultural Enterprises	5242.6	1324.9	653.1	0.0	336.5	14649.0	3664.8	14399.4	2516.1	المشروعات الزراعية
Non Agricultural Enterprises	3187.7	883.1	757.6	2587.7	2388.7	1189.1	11104.9	5889.7	1104.7	المشروعات غير الزراعية
<b>2-Real Estate &amp; Financial Possessions</b>	<b>534.4</b>	<b>1435.0</b>	<b>996.0</b>	<b>3477.8</b>	<b>1240.5</b>	<b>0.0</b>	<b>233.3</b>	<b>197.0</b>	<b>496.6</b>	<b>٢ - الدخل من الممتلكات</b>
Financial Possessions	64.2	61.0	175.6	0.0	376.9	0.0	27.8	27.9	60.9	ممتلكات مالية
Non Financial Possessions	470.2	1374.0	820.4	3477.8	863.6	0.0	205.6	169.1	435.8	ممتلكات غير مالية
<b>3-Imputed Rent of Owner - Occupied Dwelling</b>	<b>2733.2</b>	<b>2366.0</b>	<b>2619.5</b>	<b>4103.4</b>	<b>2575.7</b>	<b>3271.1</b>	<b>2615.7</b>	<b>2906.5</b>	<b>2755.1</b>	<b>٣ - القيمة الإيجارية التقديرية للمسكن</b>
<b>4-Current Transfers</b>	<b>3962.6</b>	<b>9833.9</b>	<b>11835.2</b>	<b>12844.8</b>	<b>8160.4</b>	<b>6096.9</b>	<b>3363.3</b>	<b>2757.2</b>	<b>1650.0</b>	<b>٤ - التحويلات الجارية</b>
Cash Transfers	3560.0	9179.1	11303.2	12467.5	7367.5	5352.6	2934.4	2463.3	1275.9	التحويلات النقدية
Commodities Transfers	402.6	654.8	532.1	377.4	792.9	744.3	428.8	293.9	374.1	التحويلات السلعية
<b>Total</b>	<b>26844.4</b>	<b>20174.3</b>	<b>22080.8</b>	<b>23013.7</b>	<b>24277.8</b>	<b>25977.9</b>	<b>24085.2</b>	<b>30059.8</b>	<b>28099.3</b>	<b>الإجمالي</b>
<b>No. of H.H.</b>	<b>8326</b>	<b>659</b>	<b>971</b>	<b>5</b>	<b>34</b>	<b>13</b>	<b>799</b>	<b>2045</b>	<b>3800</b>	<b>عدد الأسر</b>
<b>No. of H.H. Members</b>	<b>38326</b>	<b>2048</b>	<b>3478</b>	<b>14</b>	<b>156</b>	<b>64</b>	<b>3622</b>	<b>10279</b>	<b>18667</b>	<b>عدد الأفراد</b>

جدول ٣-٣١ : متوسط الدخل السنوية للأسرة (بالجنيه) طبقا لمصادر الدخل ، وفقا للحالة العملية لرب الأسرة والنوع - جملة الجمهورية

Table 3-31 : Average of Annual Household Income (inL.E) by Sources of Income, According to Employment Status of H.H. Head and Sex - Total Egypt

أ- أرباب الأسر من الذكور									
a - Male H.H. Head									
Sources of Income	الحالة العملية لرب الأسرة								
	الإجمالي	خارج القوي البشرية	خارج قوة العمل	متعطّل لم يسبق له العمل	متعطّل سبق له العمل	يعمل لدى الأسرة بدون أجر	يعمل لحسابه ولايستخدم أحد	صاحب عمل ويديره ويستخدم آخرين	يعمل بأجر نقدي
	Total	Outside Manpower	Outside Labour Force	Never Worked Unemployed	Ever Worked Unemployed	Unpaid Family Worker	Own Account Worker	Employer	Wage Worker
<u>1- Income from Work</u>	<u>24169.7</u>	<u>8059.8</u>	<u>11749.6</u>	<u>1876.8</u>	<u>16534.0</u>	<u>41655.1</u>	<u>22467.6</u>	<u>28748.9</u>	<u>26344.4</u>
Wages and Salaries	15190.8	6491.3	10379.1	0.0	13654.9	1467.7	3226.9	4070.4	23497.4
Agricultural Enterprises	3559.0	591.3	201.7	0.0	129.2	18348.8	2122.8	11533.8	1506.5
Non Agricultural Enterprises	5419.8	977.2	1168.8	1876.8	2750.0	21838.6	17117.8	13144.6	1340.5
<u>2-Real Estate &amp; Financial Possessions</u>	<u>787.2</u>	<u>2096.6</u>	<u>2371.9</u>	<u>3801.1</u>	<u>2100.7</u>	<u>0.0</u>	<u>320.8</u>	<u>738.6</u>	<u>523.2</u>
Financial Possessions	206.8	522.4	531.7	1633.4	1402.4	0.0	94.7	265.7	109.3
Non Financial Possessions	580.4	1574.3	1840.2	2167.7	698.3	0.0	226.1	473.0	413.9
<u>3-Imputed Rent of Owner - Occupied Dwelling</u>	<u>3244.6</u>	<u>3731.3</u>	<u>3604.9</u>	<u>4816.4</u>	<u>3877.0</u>	<u>4962.7</u>	<u>2784.8</u>	<u>3535.0</u>	<u>3098.3</u>
<u>4-Current Transfers</u>	<u>3817.6</u>	<u>16668.0</u>	<u>15751.9</u>	<u>21520.1</u>	<u>6607.4</u>	<u>4854.0</u>	<u>1899.4</u>	<u>2407.6</u>	<u>1621.9</u>
Cash Transfers	3372.1	15227.7	15356.2	20456.4	6268.6	3020.9	1549.0	2109.8	1234.3
Commodities Transfers	445.4	1440.4	395.7	1063.7	338.8	1833.1	350.4	297.8	387.6
Total	32019.0	30555.7	33478.3	32014.4	29119.2	51471.9	27472.4	35430.1	31587.8
No. of H.H.	12370	934	714	7	88	6	1239	2636	6745
No. of H.H. Members	57025	3070	2837	21	408	40	5690	13107	31850

(تابع) جدول ٣-٣١ : متوسط الدخل السنوية للأسرة (بالجنيه) طبقا لمصادر الدخل ، وفقا للحالة العملية لرب الأسرة والنوع - جملة الجمهورية

(Cont.) Table 3-31 : Average of Annual Household Income (inL.E) by Sources of Income, According to Employment Status of H.H. Head and Sex - Total Egypt

ب- أرباب الأسر من الإناث									
Sources of Income	الحالة العملية لرب الأسرة								
	الإجمالي	خارج القوي البشرية	خارج قوة العمل	متعطّل لم يسبق له العمل	متعطّل سبق له العمل	يعمل لدى الأسرة بدون أجر	يعمل لحسابه ولايستخدم أحد	صاحب عمل ويديره ويستخدم آخرين	يعمل بأجر نقدي
	Total	Outside Manpower	Outside Labour Force	Never Worked Unemployed	Ever Worked Unemployed	Unpaid Family Worker	Own Account Worker	Employer	Wage Worker
<b>1- Income from Work</b>	<b>8943.7</b>	<b>5763.8</b>	<b>6652.4</b>	<b>0.0</b>	<b>7594.6</b>	<b>11743.9</b>	<b>10378.0</b>	<b>17026.0</b>	<b>21214.9</b>
Wages and Salaries	6483.7	4388.3	5305.3	0.0	5840.5	1129.4	3607.4	4708.2	20063.0
Agricultural Enterprises	1174.2	630.4	463.2	0.0	0.0	9993.8	2706.3	9052.3	116.5
Non Agricultural Enterprises	1285.7	745.2	884.0	0.0	1754.1	620.6	4064.2	3265.6	1035.5
<b>2-Real Estate &amp; Financial Possessions</b>	<b>642.3</b>	<b>405.6</b>	<b>845.6</b>	<b>12651.6</b>	<b>0.0</b>	<b>0.0</b>	<b>257.6</b>	<b>116.3</b>	<b>627.2</b>
Financial Possessions	114.8	16.3	130.6	12194.8	0.0	0.0	10.6	0.0	185.9
Non Financial Possessions	527.5	389.3	715.0	456.8	0.0	0.0	247.0	116.3	441.3
<b>3-Imputed Rent of Owner - Occupied Dwelling</b>	<b>2862.2</b>	<b>2701.2</b>	<b>2914.0</b>	<b>8951.3</b>	<b>1917.9</b>	<b>3015.0</b>	<b>2378.0</b>	<b>2694.9</b>	<b>3361.3</b>
<b>4-Current Transfers</b>	<b>11011.7</b>	<b>10784.6</b>	<b>12555.8</b>	<b>7024.9</b>	<b>14658.8</b>	<b>8096.9</b>	<b>7248.5</b>	<b>7340.8</b>	<b>9582.1</b>
Cash Transfers	10380.4	10056.8	11945.3	6370.8	10297.9	5641.8	6647.0	6835.0	9075.3
Commodities Transfers	631.3	727.8	610.5	654.2	4360.9	2455.1	601.5	505.9	506.8
<b>Total</b>	<b>23459.8</b>	<b>19655.1</b>	<b>22967.8</b>	<b>28627.8</b>	<b>24171.4</b>	<b>22855.8</b>	<b>20262.1</b>	<b>27178.0</b>	<b>34785.6</b>
No. of H.H.	2687	646	1337	5	3	9	244	149	293
No. of H.H. Members	8144	1439	4282	9	16	38	831	592	937

جدول ٣-٣٢ : متوسط الدخل السنوية للأسرة (بالجنيه) طبقا لمصادر الدخل ، وفقا للمهنة الرئيسية لرب الأسرة - جملة الجمهورية

Table 3-32 : Average of Annual Household Income (inL.E) by Sources of Income, According to Main Occupation of H.H. Head - Total Egypt

Sources of Income	المهنة الرئيسية لرب الأسرة Main Occupation of H.H. Head											مصادر الدخل
	الإجمالي Total	أفراد لا ينطبق عليهم بيان المهنة N/A	عمال المهن العادية Elementary occupations	عمال تشغيل المصانع ومشغلو الماكينات وعمال تجميع مكونات الإنتاج Plant and machine operators and assemblers	الحرفيون ومن اليهم Craft and related trades workers	المزارعون وعمال الزراعة والعمالون بالصيد المتخصصين Skilled agricultural and fishery workers	العمالون في الخدمات ومحلات البيع Service workers and shop and market sales workers	القائمون بالأعمال الكتابية ومن اليهم Clerks	الفنيون ومساعدو الاختصاصيين Technicians and associate, professionals	الأخصائيون (أصحاب المهن العلمية) Professionals	رجال التشريع وكبار المسؤولين والمديرون Legislators, Senior officials and manager	
<b>1- Income from Work</b>	<b>21452.8</b>	<b>7835.7</b>	<b>20958.1</b>	<b>23553.4</b>	<b>20349.3</b>	<b>20749.8</b>	<b>21607.8</b>	<b>28277.5</b>	<b>30057.7</b>	<b>36397.6</b>	<b>37043.3</b>	<b>١ - الدخل من العمل</b>
Wages / Salaries	13637.2	6423.2	15285.4	17092.0	14864.8	6572.3	15099.4	24937.9	23656.1	28778.3	14028.3	الأجور والمرتبات
Agricultural Enterprises	3133.5	472.8	2187.3	941.0	638.8	13379.1	1458.8	1920.7	1597.3	1297.8	1326.7	المشروعات الزراعية
Non Agricultural Enterprises	4682.1	939.7	3485.4	5520.4	4845.7	798.4	5049.6	1418.9	4804.2	6321.5	21688.3	المشروعات غير الزراعية
<b>2-Real Estate &amp; Financial Possessions</b>	<b>761.4</b>	<b>1410.5</b>	<b>213.1</b>	<b>266.3</b>	<b>189.2</b>	<b>159.5</b>	<b>407.1</b>	<b>450.8</b>	<b>675.0</b>	<b>918.5</b>	<b>2012.2</b>	<b>٢ - الدخل من الممتلكات</b>
Financial Possessions	190.4	310.2	24.8	60.6	34.8	34.4	133.9	54.0	283.1	268.9	526.0	ممتلكات مالية
Non Financial Possessions	571.0	1100.4	188.3	205.7	154.4	125.1	273.3	396.8	391.9	649.6	1486.2	ممتلكات غير مالية
<b>3-Imputed Rent of Owner - Occupied Dwelling</b>	<b>3176.3</b>	<b>3233.7</b>	<b>2310.9</b>	<b>2713.6</b>	<b>2459.2</b>	<b>2723.6</b>	<b>2801.4</b>	<b>3140.9</b>	<b>3569.2</b>	<b>4570.5</b>	<b>4495.8</b>	<b>٣ - القيمة الإيجارية التقديرية للمسكن</b>
<b>4-Current Transfers</b>	<b>5101.3</b>	<b>13930.8</b>	<b>2107.1</b>	<b>1460.3</b>	<b>1528.5</b>	<b>3165.0</b>	<b>2190.8</b>	<b>2603.3</b>	<b>2234.3</b>	<b>2429.4</b>	<b>2308.7</b>	<b>٤ - التحويلات الجارية</b>
Cash Transfers	4622.7	13128.1	1664.4	1146.1	1138.9	2824.7	1799.6	2439.0	1825.7	2002.1	1927.8	التحويلات النقدية
Commodities Transfers	478.6	802.7	442.7	314.2	389.7	340.3	391.3	164.3	408.6	427.3	380.9	التحويلات السلعية
<b>Total</b>	<b>30491.7</b>	<b>26410.8</b>	<b>25589.2</b>	<b>27993.6</b>	<b>24526.2</b>	<b>26797.8</b>	<b>27007.1</b>	<b>34472.4</b>	<b>36536.1</b>	<b>44316.1</b>	<b>45860.0</b>	<b>الإجمالي</b>
No. of H.H.	15057	3644	1008	1201	1651	2528	1029	288	1129	1304	1275	عدد الأسر
No. of H.H. Members	65169	11659	4774	5569	7743	12371	4528	1337	5223	6010	5955	عدد الأفراد

جدول ٣-٣٣ : متوسط الدخل السنوية للأسرة (بالجنيه) طبقا لمصادر الدخل ، وفقا للمهنة الرئيسية لرب الأسرة - حضر الجمهورية

Table 3-33 : Average of Annual Household Income (inL.E) by Sources of Income, According to Main Occupation of H.H. Head - Urban Egypt

Sources of Income	المهنة الرئيسية لرب الأسرة Main Occupation of H.H. Head											مصادر الدخل
	الإجمالي Total	أفراد لا ينطبق عليهم بيان المهنة N/A	عمال المهن العادية Elementary occupations	عمال تشغيل المصانع ومشغلو الماكينات وعمال تجميع مكونات الانتاج Plant and machine operators and assemblers	الحرفيون ومن اليهم Craft and related trades workers	المزارعون وعمال الزراعة والعمالون بالصيد المتخصصين Skilled agricultural and fishery workers	العاملون في الخدمات ومحلات البيع Service workers and shop and market sales workers	القائمون بالأعمال الكتابية ومن اليهم Clerks	الفنيون ومساعدو الاختصاصيين Technicians and associate, professionals	الأخصائيون (أصحاب المهن العلمية) Professionals	رجال التشريع وكبار المسؤولين والمديرون Legislators, Senior officials and manager	
<b>1- Income from Work</b>	<b>23727.3</b>	<b>8857.2</b>	<b>19716.4</b>	<b>25244.5</b>	<b>21991.7</b>	<b>21937.0</b>	<b>22760.8</b>	<b>30615.3</b>	<b>32784.5</b>	<b>40835.1</b>	<b>42163.0</b>	١ - الدخل من العمل
Wages / Salaries	16672.1	7707.9	15020.8	19562.6	15281.3	7509.9	15863.3	29518.7	27360.8	32597.3	17044.8	الأجور والمرتبات
Agricultural Enterprises	524.3	107.2	362.4	88.4	61.1	12048.4	82.9	195.1	295.5	199.8	337.1	المشروعات الزراعية
Non Agricultural Enterprises	6530.9	1042.1	4333.2	5593.4	6649.4	2378.7	6814.7	901.4	5128.2	8038.1	24781.1	المشروعات غير الزراعية
<b>2-Real Estate &amp; Financial Possessions</b>	<b>1042.2</b>	<b>1597.7</b>	<b>215.3</b>	<b>263.9</b>	<b>312.4</b>	<b>604.7</b>	<b>437.4</b>	<b>434.5</b>	<b>737.4</b>	<b>1076.1</b>	<b>2241.2</b>	٢ - الدخل من الممتلكات
Financial Possessions	346.5	457.7	0.0	119.7	64.9	217.2	121.8	106.0	396.2	402.4	848.2	ممتلكات مالية
Non Financial Possessions	695.6	1140.0	215.3	144.3	247.5	387.5	315.7	328.5	341.2	673.7	1392.9	ممتلكات غير مالية
<b>3-Imputed Rent of Owner - Occupied Dwelling</b>	<b>3724.5</b>	<b>3813.2</b>	<b>1990.0</b>	<b>2740.4</b>	<b>2539.2</b>	<b>3121.7</b>	<b>2863.1</b>	<b>3188.0</b>	<b>4140.9</b>	<b>5425.0</b>	<b>5309.0</b>	٣ - القيمة الإيجارية التقديرية للمسكن
<b>4-Current Transfers</b>	<b>6509.9</b>	<b>16291.2</b>	<b>2533.2</b>	<b>1620.2</b>	<b>1360.9</b>	<b>3412.3</b>	<b>2802.5</b>	<b>2780.9</b>	<b>2735.2</b>	<b>2831.9</b>	<b>2410.8</b>	٤ - التحويلات الجارية
Cash Transfers	5937.3	15308.0	2053.6	1309.9	1045.9	2926.7	2301.3	2674.1	2287.9	2363.0	2050.2	التحويلات النقدية
Commodities Transfers	572.7	983.2	479.6	310.2	315.0	485.7	501.2	106.8	447.2	469.0	360.6	التحويلات السلعية
<b>Total</b>	<b>35004.0</b>	<b>30559.4</b>	<b>24455.0</b>	<b>29869.0</b>	<b>26204.2</b>	<b>29075.7</b>	<b>28863.8</b>	<b>37018.8</b>	<b>40398.0</b>	<b>50168.2</b>	<b>52123.9</b>	الإجمالي
No. of H.H.	6731	2009	437	600	779	200	471	134	618	734	749	عدد الأسر
No. of H.H. Members	26842	6120	1896	2665	3517	985	1934	567	2684	3175	3299	عدد الأفراد

جدول ٣-٤ : متوسط الدخل السنوية للأسرة (بالجنيه) طبقا لمصادر الدخل ، وفقا للمهنة الرئيسية لرب الأسرة - ريف الجمهورية

Table 3-34 : Average of Annual Household Income (inL.E) by Sources of Income, According to Main Occupation of H.H. Head - Rural Egypt

Sources of Income	المهنة الرئيسية لرب الأسرة Main Occupation of H.H. Head											مصادر الدخل
	الإجمالي Total	أفراد لا ينطبق عليهم بيان المهنة N/A	عمال المهن العادية Elementary occupations	عمال تشغيل المصانع ومشغلو الماكينات وعمال تجميع مكونات الإنتاج Plant and machine operators and assemblers	الحرفيون ومن اليهم Craft and related trades workers	المزارعون وعمال الزراعة والعمالون بالصيد والمتخصصين Skilled agricultural and fishery workers	العاملون في الخدمات ومحلات البيع Service workers and shop and market sales workers	القائمون بالأعمال الكتابية ومن اليهم Clerks	الفنيون ومساعدو الاختصاصيين Technicians and associate, professionals	الأخصائيون (أصحاب المهن العلمية) Professionals	رجال التشريع وكبار المسؤولين والمديرون Legislators, Senior officials and manager	
<b>1- Income from Work</b>	<b>19614.2</b>	<b>6581.0</b>	<b>21910.8</b>	<b>21865.3</b>	<b>18881.8</b>	<b>20647.9</b>	<b>20635.1</b>	<b>26256.0</b>	<b>26760.6</b>	<b>30683.1</b>	<b>29748.2</b>	<b>١ - الدخل من العمل</b>
Wages / Salaries	11184.0	4845.3	15488.5	14625.9	14492.7	6491.8	14455.0	20976.9	19176.9	23860.2	9730.2	الأجور والمرتبات
Agricultural Enterprises	5242.6	921.9	3587.4	1792.0	1154.9	13493.3	2619.5	3412.8	3171.3	2711.9	2736.8	المشروعات الزراعية
Non Agricultural Enterprises	3187.7	813.9	2834.8	5447.4	3234.2	662.8	3560.6	1866.3	4412.4	4111.0	17281.2	المشروعات غير الزراعية
<b>2-Real Estate &amp; Financial Possessions</b>	<b>534.4</b>	<b>1180.7</b>	<b>211.4</b>	<b>268.7</b>	<b>79.1</b>	<b>121.3</b>	<b>381.5</b>	<b>464.9</b>	<b>599.5</b>	<b>715.5</b>	<b>1686.0</b>	<b>٢ - الدخل من الممتلكات</b>
Financial Possessions	64.2	128.9	43.9	1.7	7.9	18.7	144.1	9.1	146.3	96.9	66.9	ممتلكات مالية
Non Financial Possessions	470.2	1051.8	167.5	267.1	71.2	102.6	237.5	455.9	453.2	618.6	1619.0	ممتلكات غير مالية
<b>3-Imputed Rent of Owner - Occupied Dwelling</b>	<b>2733.2</b>	<b>2521.9</b>	<b>2557.2</b>	<b>2686.8</b>	<b>2387.7</b>	<b>2689.4</b>	<b>2749.3</b>	<b>3100.1</b>	<b>2877.9</b>	<b>3470.2</b>	<b>3337.0</b>	<b>٣ - القيمة الإيجارية التقديرية للمسكن</b>
<b>4-Current Transfers</b>	<b>3962.6</b>	<b>11031.6</b>	<b>1780.1</b>	<b>1300.6</b>	<b>1678.4</b>	<b>3143.7</b>	<b>1674.9</b>	<b>2449.6</b>	<b>1628.6</b>	<b>1911.0</b>	<b>2163.1</b>	<b>٤ - التحويلات الجارية</b>
Cash Transfers	3560.0	10450.5	1365.7	982.5	1222.0	2815.9	1376.3	2235.6	1266.8	1537.4	1753.4	التحويلات النقدية
Commodities Transfers	402.6	581.1	414.4	318.1	456.4	327.8	298.6	214.0	361.8	373.6	409.8	التحويلات السلعية
<b>Total</b>	<b>26844.4</b>	<b>21315.1</b>	<b>26459.4</b>	<b>26121.5</b>	<b>23026.9</b>	<b>26602.4</b>	<b>25440.9</b>	<b>32270.6</b>	<b>31866.7</b>	<b>36779.8</b>	<b>36934.3</b>	<b>الإجمالي</b>
No. of H.H.	8326	1636	570	601	872	2329	558	155	511	570	526	عدد الأسر
No. of H.H. Members	38326	5540	2878	2903	4227	11387	2593	770	2538	2834	2656	عدد الأفراد

جدول ٣-٣٥ : متوسط الدخل السنوية للأسرة (بالجنيه) طبقا لمصادر الدخل ، وفقا للمهنة الرئيسية لرب الأسرة والنوع - جملة الجمهورية

Table 3-35 : Average of Annual Household Income (inL.E) by Sources of Income ,According to Main Occupation of H.H. Head and Sex - Total Egypt

أ – أرباب الأسر من الذكور												
a – Male H.H. Head												
Sources of Income	المهنة الرئيسية لرب الأسرة											مصادر الدخل
	الإجمالي	أفراد لاينطبق عليهم بيان المهنة	عمال المهن العادية	عمال تشغيل المصانع ومشغلوا الماكينات وعمال تجميع مكونات الانتاج	الحرفيون ومن اليهم	المزارعون وعمال الزراعة والعمالون بالصيد المتخصصين	العمالون في الخدمات ومحلات البيع	القائمون بالأعمال الكتابية ومن اليهم	الفنيون ومساعدو الاختصاصيين	الأخصائيون (أصحاب المهن العلمية)	رجال التشريع وكبار المسؤولين والمديرون	
	Total	N/A	Elementary occupations	Plant and machine operators and assemblers	Craft and related trades workers	Skilled agricultural and fishery workers	Service workers and shop and market sales workers	Clerks	Technicians and associate, professionals	Professionals	Legislators, Senior officials and manager	
1- Income from Work	24169.7	9626.5	21283.7	23645.9	20421.9	21929.2	22337.3	28514.0	30568.2	37380.7	37755.4	١ – الدخل من العمل
Wages / Salaries	15190.8	8142.2	15459.2	17152.3	14938.5	6896.9	15930.1	25006.7	23850.1	29293.8	13839.4	الأجور والمرتبات
Agricultural Enterprises	3559.0	420.6	2309.4	948.9	634.9	14196.4	1528.4	2043.4	1695.9	1377.6	1400.7	المشروعات الزراعية
Non Agricultural Enterprises	5419.8	1063.7	3515.0	5544.7	4848.5	835.9	4878.8	1463.9	5022.2	6709.3	22515.2	المشروعات غير الزراعية
2-Real Estate & Financial Possessions	787.2	2222.6	219.1	268.6	187.0	152.1	438.5	386.7	697.5	890.7	2117.2	٢ – الدخل من الممتلكات
Financial Possessions	206.8	531.1	26.3	61.1	35.1	37.7	144.2	52.3	291.8	253.8	558.8	ممتلكات مالية
Non Financial Possessions	580.4	1691.6	192.8	207.5	151.9	114.4	294.3	334.4	405.7	636.8	1558.4	ممتلكات غير مالية
3-Imputed Rent of Owner - Occupied Dewelling	3244.6	3681.3	2347.1	2718.6	2461.2	2732.0	2859.4	2900.7	3589.5	4601.8	4600.6	٣ – القيمة الإيجارية التقديرية للمسكن
4-Current Transfers	3817.6	16293.0	1927.5	1429.5	1465.5	2519.7	1956.8	2157.6	1623.6	1740.0	1996.3	٤ – التحويلات الجارية
Cash Transfers	3372.1	15305.2	1493.6	1114.9	1088.6	2214.0	1579.7	1989.9	1225.2	1325.5	1615.8	التحويلات النقدية
Commodities Transfers	445.4	987.8	433.9	314.6	376.9	305.7	377.1	167.7	398.4	414.5	380.5	التحويلات السلعية
Total	32019.0	31823.5	25777.4	28062.5	24535.6	27333.0	27592.0	33958.9	36478.8	44613.2	46469.5	الإجمالي
No. of H.H.	12370	1655	950	1191	1634	2240	955	271	1055	1219	1200	عدد الأسر
No. of H.H. Members	57025	5929	4562	5532	7669	11286	4298	1281	4980	5741	5746	عدد الأفراد

(تابع) جدول ٣-٣٥ : متوسط الدخل السنوية للأسرة (بالجنيه) طبقا لمصادر الدخل ، وفقا للمهنة الرئيسية لرب الأسرة والنوع - جملة الجمهورية

(Cont.) Table 3-35 : Average of Annual Household Income (inL.E) by Sources of Income , According to Main Occupation of H.H. Head and Sex - Total Egypt

ب- أرباب الأسر من الإناث											
b - Female H.H. Head											
Sources of Income	المهنة الرئيسية لرب الأسرة										مصادر الدخل
	الإجمالي	أفراد لا ينطبق عليهم بيان المهنة	عمال المهن العادية	عمال تشغيل المصانع ومشغلو الماكينات وعمال تجميع مكونات الانتاج	الحرفيون ومن اليهم	المزارعون وعمال الزراعة والعمالون بالصيد المتخصصين	العاملون في الخدمات ومحلات البيع	القائمون بالأعمال الكتابية ومن اليهم	الفنيون ومساعدو الاختصاصيين	الأخصائيون (أصحاب المهن العلمية)	رجال التشريع وكبار المسؤولين والمديرون
	Total	N/A	Elementary occupations	Plant and machine operators and assemblers	Craft and related trades workers	Skilled agricultural and fishery workers	Service workers and shop and market sales workers	Clerks	Technicians and associate, professionals	Professionals	Legislators, Senior officials and manager
<u>1- Income from Work</u>	<u>8943.7</u>	<u>6345.6</u>	<u>15606.9</u>	<u>12543.2</u>	<u>13290.4</u>	<u>11572.5</u>	<u>12141.5</u>	<u>24573.7</u>	<u>22830.8</u>	<u>22259.7</u>	<u>25622.4</u>
Wages / Salaries	6483.7	4992.9	12429.3	9919.6	7705.2	4046.1	4319.8	23860.1	20910.9	21363.7	17059.0
Agricultural Enterprises	1174.2	516.2	179.7	0.0	1012.6	7019.8	556.3	0.0	202.1	151.5	139.5
Non Agricultural Enterprises	1285.7	836.5	2998.0	2623.6	4572.6	506.6	7265.4	713.6	1717.8	744.6	8423.9
<u>2-Real Estate &amp; Financial Possessions</u>	<u>642.3</u>	<u>734.8</u>	<u>114.6</u>	<u>0.0</u>	<u>399.2</u>	<u>217.3</u>	<u>0.0</u>	<u>1455.0</u>	<u>357.0</u>	<u>1318.5</u>	<u>327.7</u>
Financial Possessions	114.8	126.3	0.0	0.0	0.0	9.0	0.0	80.9	160.4	485.3	0.0
Non Financial Possessions	527.5	608.5	114.6	0.0	399.2	208.4	0.0	1374.1	196.6	833.1	327.7
<u>3-Imputed Rent of Owner - Occupied Dwelling</u>	<u>2862.2</u>	<u>2861.3</u>	<u>1715.7</u>	<u>2123.9</u>	<u>2261.3</u>	<u>2657.9</u>	<u>2048.9</u>	<u>6902.0</u>	<u>3281.6</u>	<u>4120.5</u>	<u>2815.3</u>
<u>4-Current Transfers</u>	<u>11011.7</u>	<u>11965.3</u>	<u>5058.7</u>	<u>5120.5</u>	<u>7655.8</u>	<u>8186.1</u>	<u>5227.9</u>	<u>9582.7</u>	<u>10877.1</u>	<u>12344.4</u>	<u>7318.3</u>
Cash Transfers	10380.4	11316.6	4470.7	4853.7	6023.8	7576.3	4653.1	9472.0	10325.3	11732.6	6932.0
Commodities Transfers	631.3	648.7	588.0	266.8	1631.9	609.8	574.8	110.8	551.8	611.7	386.4
Total	23459.8	21906.9	22495.9	19787.6	23606.6	22633.8	19418.3	42513.4	37346.5	40043.0	36083.7
No. of H.H.	2687	1989	58	10	17	288	74	17	75	85	75
No. of H.H. Members	8144	5731	212	36	74	1086	229	56	242	269	209

جدول ٣-٣٦ : متوسط الدخل السنوية للأسرة (بالجنيه) طبقا لمصادر الدخل ، وفقا للنشاط الإقتصادي الرئيسي لرب الأسرة - جملة الجمهورية

Table 3-36 : Average of Annual Household Income (inL.E) by Sources of Income, According to Main Economic Activity of H.H. Head - Total Egypt

Sources of Income	Main Economic Activity of H.H. Head																					مصادر الدخل		
	الإجمالي Total	لاينطبق N/A	ش U	ر T	ق S	ص R	ف Q	ع P	س O	ن N	م M	ل L	ك K	ى J	ط I	ح H	ز G	و F	هـ E	د D	جـ C		ب B	أ A
1- Income from Work	21452.8	7835.7	20760.0	15095.9	22218.6	26053.1	35547.8	30844.1	30913.2	27960.4	41030.8	28499.9	47314.4	32546.7	23498.6	24961.0	26537.7	22008.9	26801.9	35226.4	25539.8	34958.5	20827.1	١- الدخل من العمل
Wages and Salaries	13637.2	6423.2	20760.0	12757.7	11784.9	14018.7	26376.7	25905.1	26412.9	19067.3	17323.4	5950.0	44725.5	26610.9	16427.3	16570.7	8914.2	14953.1	22635.9	33226.0	18710.7	34273.8	6739.1	الأجور والمرتبات
Agricultural Enterprises	3133.5	472.8	0.0	123.6	3298.9	2778.4	1312.8	1977.5	2872.0	679.1	400.2	2262.0	963.7	370.5	334.6	754.7	790.9	714.5	1834.4	1375.2	647.0	684.7	13169.5	المشروعات الزراعية
Non Agricultural Enterprises	4682.1	939.7	0.0	2214.7	7134.8	9256.0	7858.4	2961.5	1628.3	8213.9	23307.2	20287.9	1625.1	5565.3	6736.7	7635.6	16832.6	6341.3	2331.7	625.2	6182.1	0.0	918.6	المشروعات غير الزراعية
2-Real Estate & Financial Possessions	761.4	1410.5	0.0	197.4	439.7	4403.1	1397.8	691.9	1069.7	696.2	1434.2	1759.8	2043.0	667.9	286.3	235.8	880.0	229.1	401.5	226.5	509.7	508.4	172.2	٢- الدخل من الممتلكات
Financial Possessions	190.4	310.2	0.0	96.7	29.1	0.0	575.5	172.0	185.5	552.1	562.9	0.0	606.0	145.0	135.2	63.8	289.7	91.3	157.2	25.6	161.6	423.6	35.0	ممتلكات مالية
Non Financial Possessions	571.0	1100.4	0.0	100.7	410.6	4403.1	822.4	520.0	884.2	144.1	871.3	1759.8	1437.0	522.9	151.1	172.0	590.3	137.8	244.3	200.9	348.1	84.8	137.2	ممتلكات غير مالية
3-Imputed Rent of Owner - Occupied Dwelling	3176.3	3233.7	0.0	1570.2	2626.1	3131.4	4292.1	3534.6	3653.4	4232.7	5531.6	6281.7	6337.3	3950.1	2943.3	2817.8	3225.8	2805.7	2996.2	3906.8	3107.2	3472.3	2720.9	٣- القيمة الإيجارية التقديرية للمساكن
4-Current Transfers	5101.3	13930.8	980.0	4536.1	2250.5	5528.7	3791.9	2484.2	1918.1	2678.5	2620.9	2800.2	1365.3	1634.9	2074.2	1539.0	2503.6	1534.3	1314.5	1203.2	1583.7	749.1	3118.6	٤- التحويلات الحارية
Cash Transfers	4622.7	13128.1	0.0	3093.7	1735.4	4309.6	3504.5	2119.5	1496.5	2266.9	2242.2	2529.9	1302.2	1557.0	1801.9	1234.6	2088.5	1158.5	1056.9	888.0	1216.6	511.2	2778.5	التحويلات النقدية
Commodities Transfers	478.6	802.7	980.0	1442.4	515.2	1219.1	287.4	364.8	421.6	411.7	378.6	270.3	63.0	77.9	272.3	304.5	415.2	375.8	257.7	315.2	367.0	237.8	340.1	التحويلات السلعية
Total	30491.7	26410.8	21740.0	21399.7	27534.9	39116.3	45029.7	37554.9	37554.3	35567.8	50617.4	39341.5	57060.0	38799.5	28802.4	29553.6	33147.2	26578.0	31514.2	40563.0	30740.4	39688.3	26838.8	الإجمالي
No. of H.H.	15057	3644	1	86	320	50	226	952	1242	131	163	13	78	83	258	943	1428	1154	101	126	1425	39	2594	عدد الأسر
No. of H.H. Members	65169	11659	4	354	1563	222	1004	4544	5954	588	724	58	349	361	1174	4429	6341	5463	488	603	6411	183	12693	عدد الأفراد

جدول ٣-٣٧ : متوسط الدخل السنوية للأسرة (بالجنيه) طبقا لمصادر الدخل ، وفقا للنشاط الإقتصادي الرئيسي لرب الأسرة - حضر الجمهورية

Table 3-37 : Average of Annual Household Income (inL.E) by Sources of Income, According to Main Economic Activity of H.H. Head - Urban Egypt

Sources of Income	Main Economic Activity of H.H. Head																						مصادر الدخل	
	النشاط الاقتصادي الرئيسي لرب الأسرة																							
	الإجمالي	لاينطبق	ش	ر	ق	ص	ف	ع	س	ن	م	ل	ك	ى	ط	ح	ز	و	هـ	د	جـ	ب		أ
Total	N/A	U	T	S	R	Q	P	O	N	M	L	K	J	I	H	G	F	E	D	C	B	A		
1- Income from Work	23727.3	8857.2	20760.0	14755.2	21704.4	28056.5	38689.5	33788.8	35707.8	31290.0	44077.7	27443.7	49887.2	34209.1	24996.2	27324.7	29823.6	25190.6	28644.9	38858.4	28659.7	42102.0	22190.5	١- الدخل من العمل
Wages and Salaries	16672.1	7707.9	20760.0	12112.8	10989.3	15796.5	30044.1	29674.4	33115.0	20697.5	19289.8	7513.4	47508.7	27672.9	17597.0	20296.4	10217.6	16597.9	24357.1	37772.9	20582.5	41106.4	8162.8	الأجور والمرتبات
Agricultural Enterprises	524.3	107.2	0.0	0.0	435.5	1862.2	125.3	270.7	491.1	244.3	0.0	0.0	444.1	36.5	51.3	151.3	189.8	71.9	141.7	242.9	54.2	995.5	10956.2	المشروعات الزراعية
Non Agricultural Enterprises	6530.9	1042.1	0.0	2642.4	10279.6	10397.9	8520.1	3843.7	2101.7	10348.1	24787.9	19930.4	1934.4	6499.6	7347.8	6876.9	19416.3	8520.8	4146.0	842.5	8022.9	0.0	3071.5	المشروعات غير الزراعية
2-Real Estate & Financial Possessions	1042.2	1597.7	0.0	250.7	459.0	8268.2	1350.9	806.2	839.1	1047.0	1450.7	2350.5	2321.9	587.7	368.5	213.8	1234.0	445.4	481.7	208.1	703.4	897.5	546.5	٢- الدخل من الممتلكات
Financial Possessions	346.5	457.7	0.0	122.8	82.7	0.0	919.4	281.5	317.5	830.3	759.5	0.0	520.9	61.8	228.2	111.6	371.9	193.4	270.4	42.6	286.2	747.8	196.3	ممتلكات مالية
Non Financial Possessions	695.6	1140.0	0.0	127.9	376.2	8268.2	431.6	524.8	521.6	216.7	691.2	2350.5	1800.9	525.9	140.2	102.2	862.1	252.1	211.3	165.5	417.2	149.6	350.2	ممتلكات غير مالية
3-Imputed Rent of Owner - Occupied Dwelling	3724.5	3813.2	0.0	1461.8	2381.3	3175.9	4535.3	4020.5	4567.0	4865.7	6267.3	7297.5	7660.7	4121.6	3127.4	2849.7	3561.5	3389.5	2818.7	4093.2	3413.2	4303.6	3118.1	٣- القيمة الإيجارية التقديرية للسكن
4-Current Transfers	6509.9	16291.2	980.0	4421.0	2864.7	9019.3	5307.5	2924.7	2381.6	2777.3	3234.6	2252.3	1323.9	1795.8	1938.2	1547.0	2671.6	1533.6	1347.2	963.7	1713.5	942.7	3245.8	٤- التحويلات الجارية
Cash Transfers	5937.3	15308.0	0.0	3463.9	2135.9	6941.0	4969.0	2469.7	1957.2	2414.5	2871.8	1919.2	1290.5	1710.1	1676.4	1290.3	2241.7	1211.3	1064.3	709.7	1317.5	746.7	2731.0	التحويلات النقدية
Commodities Transfers	572.7	983.2	980.0	957.1	728.7	2078.3	338.5	454.9	424.5	362.8	362.8	333.2	33.4	85.7	261.8	256.7	430.0	322.3	283.0	253.9	396.0	196.0	514.9	التحويلات السلعية
Total	35004.0	30559.4	21740.0	20888.7	27409.3	48520.0	49883.1	41540.2	43495.6	39980.0	55030.3	39344.0	61193.6	40714.2	30430.3	31935.1	37290.8	30559.2	33292.5	44123.4	34489.8	48245.7	29101.0	الإجمالي
No. of H.H.	6731	2009	1	68	113	26	142	404	522	87	121	10	55	60	153	496	813	509	51	75	774	22	221	عدد الأسر
No. of H.H. Members	26842	6120	4	267	495	112	600	1776	2313	373	508	45	232	244	668	2237	3436	2287	235	358	3350	101	1084	عدد الأفراد

جدول ٣-٣٨ : متوسط الدخل السنوية للأسرة (بالجنيه) طبقا لمصادر الدخل ، وفقا للنشاط الإقتصادي الرئيسي لرب الأسرة - ريف الجمهورية

Table 3-38 : Average of Annual Household Income (inL.E) by Sources of Income, According to Main Economic Activity of H.H. Head - Rural Egypt

Sources of Income	Main Economic Activity of H.H. Head																						مصادر الدخل	
	النشاط الاقتصادي الرئيسي لرب الأسرة																							
	الإجمالي Total	لاينطبق N/A	ش U	ر T	ق S	ص R	ف Q	ع P	س O	ن N	م M	ل L	ك K	ى J	ط I	ح H	ز G	و F	هـ E	د D	جـ C	ب B		أ A
1- Income from Work	19614.2	6581.0	0.0	16357.6	22497.4	23929.1	30290.8	28674.1	27442.1	21351.1	32308.9	31646.4	41416.0	28143.3	21320.6	22333.0	22197.2	19494.8	24900.8	29787.8	21828.4	25625.2	20700.0	١- الدخل من العمل
Wages and Salaries	11184.0	4845.3	0.0	15145.6	12216.3	12134.0	20239.8	23127.6	21561.1	15831.4	11694.6	1292.5	38345.0	23797.9	14726.1	12428.5	7192.5	13653.5	20860.3	26417.3	16483.9	25346.7	6606.4	الأجور والمرتبات
Agricultural Enterprises	5242.6	921.9	0.0	581.4	4851.3	3749.7	3299.9	3235.2	4595.5	1542.1	1545.9	9000.7	2155.0	1255.1	746.5	1425.4	1585.0	1222.2	3580.5	3070.6	1352.2	278.6	13375.7	المشروعات الزراعية
Non Agricultural Enterprises	3187.7	813.9	0.0	630.6	5429.9	8045.4	6751.0	2311.3	1285.5	3977.6	19068.4	21353.2	916.0	3090.3	5848.0	8479.0	13419.8	4619.2	460.0	299.9	3992.3	0.0	717.9	المشروعات غير الزراعية
2-Real Estate & Financial Possessions	534.4	1180.7	0.0	0.0	429.2	305.2	1476.3	607.7	1236.6	0.0	1386.9	0.0	1403.7	880.3	166.8	260.3	412.4	58.2	318.7	254.0	279.3	0.0	137.4	٢- الدخل من الممتلكات
Financial Possessions	64.2	128.9	0.0	0.0	0.0	0.0	0.0	91.2	89.9	0.0	0.0	0.0	801.1	365.4	0.0	10.7	181.1	10.7	40.4	0.0	13.4	0.0	20.0	ممتلكات مالية
Non Financial Possessions	470.2	1051.8	0.0	0.0	429.2	305.2	1476.3	516.5	1146.7	0.0	1386.9	0.0	602.6	514.8	166.8	249.6	231.2	47.5	278.4	254.0	265.9	0.0	117.4	ممتلكات غير مالية
3-Imputed Rent of Owner - Occupied Dwelling	2733.2	2521.9	0.0	1971.7	2758.8	3084.1	3885.2	3176.6	2991.9	2976.1	3425.4	3255.3	3303.4	3495.8	2675.5	2782.3	2782.4	2344.3	3179.4	3627.7	2743.3	2386.3	2683.9	٣- القيمة الإيجارية التقديرية للمساكن
4-Current Transfers	3962.6	11031.6	0.0	4962.5	1917.6	1827.8	1255.9	2159.7	1582.5	2482.5	864.0	4432.2	1460.2	1208.6	2272.0	1530.2	2281.7	1534.9	1280.8	1562.0	1429.1	496.1	3106.7	٤- التحويلات الجارية
Cash Transfers	3560.0	10450.5	0.0	1722.8	1518.2	1519.7	1053.9	1861.4	1163.0	1973.8	440.2	4349.4	1329.2	1151.4	1984.4	1172.6	1886.1	1116.8	1049.2	1154.9	1096.6	203.6	2783.0	التحويلات النقدية
Commodities Transfers	402.6	581.1	0.0	3239.7	399.4	308.1	202.0	298.3	419.5	508.7	423.9	82.9	131.0	57.2	287.5	357.5	395.6	418.1	231.6	407.0	332.5	292.5	323.8	التحويلات السلعية
Total	26844.4	21315.1	0	23291.8	27603.1	29146.2	36908.2	34618.1	33253.2	26809.7	37985.2	39333.9	47583.3	33728.0	26434.8	26905.8	27673.7	23432.2	29679.7	35231.5	26280.1	28507.7	26628.0	الإجمالي
No. of H.H.	8326	1636	0.0	18	208	24	85	548	720	44	42	3	24	23	105	446	615	644	50	50	651	17	2373	عدد الأسر
No. of H.H. Members	38326	5540	0	87	1068	110	404	2768	3641	215	216	14	116	117	506	2192	2905	3176	253	245	3061	82	11609	عدد الأفراد

Table 3-39 : Average of Annual Household Income (inL.E) by Source of Income, According to Main Economic Activity of H.H. Head and Sex - Total Egypt

أ- أرباب الأسر من الذكور																								
Sources of Income	التشاطر الإقتصادي الرئيسي لرب الأسرة																							
	Main Economic Activity of H.H. Head																							
	الإجمالي Total	لا ينطبق N/A	ش U	ر T	ق S	ص R	ف Q	ع P	س O	ن N	م M	ل L	ك K	ى J	ط I	ح H	ز G	و F	هـ E	د D	جـ C	ب B	أ A	مصادر الدخل
<b>1- Income from Work</b>	<b>24169.7</b>	<b>9626.5</b>	<b>20760.0</b>	<b>15564.4</b>	<b>22373.2</b>	<b>26754.2</b>	<b>38650.8</b>	<b>32249.2</b>	<b>31209.1</b>	<b>28195.2</b>	<b>41346.2</b>	<b>28499.9</b>	<b>47546.1</b>	<b>32663.4</b>	<b>23759.0</b>	<b>24966.4</b>	<b>27528.0</b>	<b>22008.9</b>	<b>26781.4</b>	<b>35226.4</b>	<b>25616.9</b>	<b>34958.5</b>	<b>21982.8</b>	<b>١- الدخل من العمل</b>
Wages and Salaries	15190.8	8142.2	20760.0	13309.0	11829.9	14173.6	27805.1	26755.1	26565.8	19227.5	16975.5	5950.0	44938.0	26597.5	16669.9	16581.2	9260.7	14953.1	22572.6	33226.0	18704.4	34273.8	7075.3	الأجور والمرتبات
Agricultural Enterprises	3559.0	420.6	0.0	154.3	3333.6	2904.5	1614.4	2224.4	3018.7	684.8	391.9	2262.0	970.9	381.5	339.8	755.5	819.7	714.5	1853.2	1375.2	649.9	684.7	13937.4	المشروعات الزراعية
Non Agricultural Enterprises	5419.8	1063.7	0.0	2101.1	7209.7	9676.1	9231.3	3269.7	1624.6	8282.9	23978.7	20287.9	1637.2	5684.4	6749.4	7629.7	17447.7	6341.3	2355.6	625.2	6262.6	0.0	970.0	المشروعات غير الزراعية
<b>2-Real Estate &amp; Financial Possessions</b>	<b>787.2</b>	<b>2222.6</b>	<b>0.0</b>	<b>150.6</b>	<b>444.3</b>	<b>4602.9</b>	<b>1725.8</b>	<b>640.4</b>	<b>1085.5</b>	<b>702.1</b>	<b>1452.7</b>	<b>1759.8</b>	<b>2058.2</b>	<b>687.6</b>	<b>290.8</b>	<b>236.1</b>	<b>950.1</b>	<b>229.1</b>	<b>405.6</b>	<b>226.5</b>	<b>516.8</b>	<b>508.4</b>	<b>166.6</b>	<b>٢- الدخل من الممتلكات</b>
Financial Possessions	206.8	531.1	0.0	120.8	29.4	0.0	710.5	139.1	189.3	556.8	579.1	0.0	610.5	149.3	137.4	63.9	316.0	91.3	158.8	25.6	165.4	423.6	38.3	ممتلكات مالية
Non Financial Possessions	580.4	1691.6	0.0	29.9	414.9	4602.9	1015.3	501.4	896.2	145.3	873.6	1759.8	1447.7	538.4	153.4	172.2	634.1	137.8	246.8	200.9	351.4	84.8	128.4	ممتلكات غير مالية
<b>3-Imputed Rent of Owner - Occupied Dwelling</b>	<b>3244.6</b>	<b>3681.3</b>	<b>0.0</b>	<b>1611.1</b>	<b>2638.8</b>	<b>3211.8</b>	<b>4563.7</b>	<b>3556.4</b>	<b>3600.8</b>	<b>4268.2</b>	<b>5465.5</b>	<b>6281.7</b>	<b>6295.2</b>	<b>4049.4</b>	<b>2966.5</b>	<b>2818.8</b>	<b>3322.3</b>	<b>2805.7</b>	<b>3027.0</b>	<b>3906.8</b>	<b>3124.2</b>	<b>3472.3</b>	<b>2728.8</b>	<b>٣- القيمة الإبحارية التقديرية للمسكن</b>
<b>4-Current Transfers</b>	<b>3817.6</b>	<b>16293.0</b>	<b>980.0</b>	<b>4022.5</b>	<b>2226.0</b>	<b>5664.2</b>	<b>2072.2</b>	<b>1260.9</b>	<b>1521.2</b>	<b>2529.7</b>	<b>2241.1</b>	<b>2800.2</b>	<b>1339.7</b>	<b>1550.9</b>	<b>2018.5</b>	<b>1540.7</b>	<b>2293.4</b>	<b>1534.3</b>	<b>1328.0</b>	<b>1203.2</b>	<b>1467.1</b>	<b>749.1</b>	<b>2485.8</b>	<b>٤- التحويلات الحارية</b>
Cash Transfers	3372.1	15305.2	0.0	2288.7	1706.1	4397.3	1767.1	923.1	1114.6	2114.6	1910.5	2529.9	1276.2	1470.7	1754.9	1235.9	1887.8	1158.5	1067.7	888.0	1114.9	511.2	2179.4	التحويلات النقدية
Commodities Transfers	445.4	987.8	980.0	1733.7	519.9	1266.9	305.1	337.7	406.6	415.1	330.6	270.3	63.5	80.2	263.6	304.8	405.5	375.8	260.3	315.2	352.2	237.8	306.4	التحويلات السلعية
<b>Total</b>	<b>32019.0</b>	<b>31823.5</b>	<b>21740.0</b>	<b>21348.6</b>	<b>27682.3</b>	<b>40233.1</b>	<b>47012.5</b>	<b>37706.9</b>	<b>37416.6</b>	<b>35695.2</b>	<b>50505.4</b>	<b>39341.5</b>	<b>57239.2</b>	<b>38951.3</b>	<b>29034.8</b>	<b>29561.9</b>	<b>34093.8</b>	<b>26578.0</b>	<b>31542.1</b>	<b>40563.0</b>	<b>30725.0</b>	<b>39688.3</b>	<b>27363.9</b>	<b>الإجمالي</b>
No. of H.H.	12370	1655	1	69	317	48	183	838	1178	130	158	13	78	81	254	942	1309	1154	100	126	1393	39	2306	عدد الأسر
No. of H.H. Members	57025	5929	4	289	1556	217	862	4172	5777	582	703	58	348	356	1160	4421	5965	5463	487	603	6283	183	11608	عدد الأفراد

(تابع) جدول ٣-٣٩ : متوسط الدخل السنوية للأسرة (بالجنيه) طبقا لمصادر الدخل ، وفقا للنشاط الإقتصادي الرئيسي لرب الأسرة والنوع - جملة الجمهورية

(Cont.) Table 10: Average of Annual Household Income (inL.E) by Source of Income, According to Main Economic Activity of H.H. Head and Sex - Total Egypt

ب- أرباب الأسر من الإناث																								
Sources of Income	Main Economic Activity of H.H. Head																							
	النشاط الإقتصادي الرئيسي لرب الأسرة																							
	الإجمالي Total	لاينطبق N/A	ش U	ر T	ق S	ص R	ف Q	ع P	س O	ن N	م M	ل L	ك K	ى J	ط I	ح H	ز G	و F	هـ E	د D	ج C	ب B	أ A	مصادر الدخل
<b>1- Income from Work</b>	<b>8943.7</b>	<b>6345.6</b>	<b>0.0</b>	<b>13210.5</b>	<b>7506.1</b>	<b>10607.3</b>	<b>22324.9</b>	<b>20561.8</b>	<b>25423.0</b>	<b>0.0</b>	<b>30085.0</b>	<b>0.0</b>	<b>16175.0</b>	<b>28605.7</b>	<b>6922.4</b>	<b>20000.0</b>	<b>15623.2</b>	<b>0.0</b>	<b>28800.0</b>	<b>0.0</b>	<b>22237.7</b>	<b>0.0</b>	<b>11572.5</b>	<b>١- الدخل من العمل</b>
Wages and Salaries	6483.7	4992.9	0.0	10538.6	7506.1	10607.3	20289.4	19685.4	23577.5	0.0	29396.4	0.0	16175.0	27062.9	988.4	7000.0	5095.7	0.0	28800.0	0.0	18978.5	0.0	4046.1	الأجور والمرتبات
Agricultural Enterprises	1174.2	516.2	0.0	0.0	0.0	0.0	27.7	170.4	149.9	0.0	688.6	0.0	0.0	0.0	0.0	0.0	473.9	0.0	0.0	0.0	523.6	0.0	7019.8	المشروعات الزراعية
Non Agricultural Enterprises	1285.7	836.5	0.0	2671.9	0.0	0.0	2007.8	705.9	1695.6	0.0	0.0	0.0	0.0	1542.8	5933.9	13000.0	10053.6	0.0	0.0	0.0	2735.6	0.0	506.6	المشروعات غير الزراعية
<b>2-Real Estate &amp; Financial Possessions</b>	<b>642.3</b>	<b>734.8</b>	<b>0.0</b>	<b>385.7</b>	<b>0.0</b>	<b>0.0</b>	<b>0.0</b>	<b>1068.7</b>	<b>776.0</b>	<b>0.0</b>	<b>792.6</b>	<b>0.0</b>	<b>0.0</b>	<b>0.0</b>	<b>0.0</b>	<b>0.0</b>	<b>107.8</b>	<b>0.0</b>	<b>0.0</b>	<b>0.0</b>	<b>206.4</b>	<b>0.0</b>	<b>217.3</b>	<b>٢- الدخل من الممتلكات</b>
Financial Possessions	114.8	126.3	0.0	0.0	0.0	0.0	0.0	412.7	114.2	0.0	0.0	0.0	0.0	0.0	0.0	0.0	0.0	0.0	0.0	0.0	0.0	0.0	9.0	ممتلكات مائية
Non Financial Possessions	527.5	608.5	0.0	385.7	0.0	0.0	0.0	656.0	661.8	0.0	792.6	0.0	0.0	0.0	0.0	0.0	107.8	0.0	0.0	0.0	206.4	0.0	208.4	ممتلكات غير مائية
<b>3-Imputed Rent of Owner - Occupied Dwelling</b>	<b>2862.2</b>	<b>2861.3</b>	<b>0.0</b>	<b>1405.7</b>	<b>1414.5</b>	<b>1358.6</b>	<b>3135.1</b>	<b>3375.6</b>	<b>4628.4</b>	<b>0.0</b>	<b>7824.4</b>	<b>0.0</b>	<b>12000.0</b>	<b>598.0</b>	<b>1466.4</b>	<b>1920.0</b>	<b>2162.3</b>	<b>0.0</b>	<b>0.0</b>	<b>0.0</b>	<b>2380.5</b>	<b>0.0</b>	<b>2657.9</b>	<b>٣- القيمة الإيجارية التقديرية للمسكن</b>
<b>4-Current Transfers</b>	<b>11011.7</b>	<b>11965.3</b>	<b>0.0</b>	<b>6603.5</b>	<b>4585.3</b>	<b>2542.4</b>	<b>11120.2</b>	<b>11436.4</b>	<b>9282.3</b>	<b>20400.0</b>	<b>15800.4</b>	<b>0.0</b>	<b>4800.0</b>	<b>4471.0</b>	<b>5622.3</b>	<b>0.0</b>	<b>4821.0</b>	<b>0.0</b>	<b>0.0</b>	<b>0.0</b>	<b>6573.3</b>	<b>0.0</b>	<b>8186.1</b>	<b>٤- التحويلات الجارية</b>
Cash Transfers	10380.4	11316.6	0.0	6333.8	4522.4	2377.5	10908.2	10873.8	8582.8	20400.0	13754.5	0.0	4800.0	4471.0	4798.4	0.0	4299.9	0.0	0.0	0.0	5573.0	0.0	7576.3	التحويلات النقدية
Commodities Transfers	631.3	648.7	0.0	269.8	62.9	164.9	212.1	562.6	699.5	0.0	2045.9	0.0	0.0	0.0	823.9	0.0	521.2	0.0	0.0	0.0	1000.3	0.0	609.8	التحويلات السلعية
<b>Total</b>	<b>23459.8</b>	<b>21906.9</b>	<b>0</b>	<b>21605.4</b>	<b>13505.9</b>	<b>14508.3</b>	<b>36580.2</b>	<b>36442.5</b>	<b>40109.7</b>	<b>20400.0</b>	<b>54502.4</b>	<b>0</b>	<b>32975.0</b>	<b>33674.6</b>	<b>14011.1</b>	<b>21920.0</b>	<b>22714.4</b>	<b>0</b>	<b>28800.0</b>	<b>0</b>	<b>31398.0</b>	<b>0</b>	<b>22633.8</b>	<b>الإجمالي</b>
No. of H.H.	2687	1989	0	17	3	2	43	114	64	1	5	0	1	2	4	1	119	0	1	0	33	0	288	عدد الأسر
No. of H.H. Members	8144	5731	0	65	7	6	142	372	177	5	20	0	1	5	14	8	376	0	1	0	128	0	1086	عدد الأفراد

جدول ٣-٤٠ : متوسط الدخل السنوية للأسرة (بالجنيه) طبقا لمصادر الدخل ، وفقا للقطاع الرئيسي لرب الأسرة - جملة الجمهورية

Table 3-40 : Average of Annual Household Income (inL.E) by Sources of Income, According to Main Sector of H.H. Head - Total Egypt

Sources of Income	القطاع الرئيسي لرب الأسرة Main Sector of H.H. Head											مصادر الدخل
	الإجمالي Total	أفراد لا ينطبق عليهم بيان القطاع N / A	خارج المنشآت Outside Establishments	أخرى Others	جمعيات أهلية N.G.Os	تعاوني Co-Operative	مشترك Joint	خاص عادي Private	خاص استثماري Private Investment	عام/أعمال عام Public/Public Business	حكومي Governmental	
<b>1- Income from Work</b>	<b>21452.8</b>	<b>7835.7</b>	<b>20682.9</b>	<b>31819.4</b>	<b>24550.6</b>	<b>20320.5</b>	<b>70276.1</b>	<b>26190.0</b>	<b>29156.7</b>	<b>33643.1</b>	<b>30899.1</b>	<b>١ - الدخل من العمل</b>
Wages and Salaries	13637.2	6423.2	8450.5	28780.9	18944.5	13003.2	65444.3	12758.1	26311.7	31455.0	26023.9	الأجور والمرتبات
Agricultural Enterprises	3133.5	472.8	7982.8	0.0	1849.5	5849.8	0.0	918.8	555.2	1341.9	2536.2	المشروعات الزراعية
Non Agricultural Enterprises	4682.1	939.7	4249.6	3038.5	3756.6	1467.5	4831.8	12513.1	2289.8	846.3	2338.9	المشروعات غير الزراعية
<b>2-Real Estate &amp; Financial Possessions</b>	<b>761.4</b>	<b>1410.5</b>	<b>195.4</b>	<b>241.2</b>	<b>976.7</b>	<b>612.8</b>	<b>1116.6</b>	<b>799.0</b>	<b>580.1</b>	<b>246.8</b>	<b>864.0</b>	<b>٢ - الدخل من الممتلكات</b>
Financial Possessions	190.4	310.2	50.6	241.2	182.0	0.0	0.0	285.7	191.4	100.0	156.9	ممتلكات مالية
Non Financial Possessions	571.0	1100.4	144.8	0.0	794.7	612.8	1116.6	513.2	388.6	146.8	707.0	ممتلكات غير مالية
<b>3-Imputed Rent of Owner - Occupied Dwelling</b>	<b>3176.3</b>	<b>3233.7</b>	<b>2615.3</b>	<b>2630.8</b>	<b>1914.7</b>	<b>3019.1</b>	<b>3754.9</b>	<b>3406.7</b>	<b>3596.0</b>	<b>3335.4</b>	<b>3595.1</b>	<b>٣ - القيمة الإيجارية التقديرية للمسكن</b>
<b>4-Current Transfers</b>	<b>5101.3</b>	<b>13930.8</b>	<b>2550.0</b>	<b>361.9</b>	<b>5849.0</b>	<b>1263.2</b>	<b>1024.3</b>	<b>2280.9</b>	<b>1985.1</b>	<b>1225.6</b>	<b>2108.5</b>	<b>٤ - التحويلات الجارية</b>
Cash Transfers	4622.7	13128.1	2159.6	0.0	5131.3	1194.2	367.5	1902.0	1549.8	948.4	1755.5	التحويلات النقدية
Commodities Transfers	478.6	802.7	390.4	361.9	717.7	69.0	656.9	378.9	435.3	277.1	353.0	التحويلات السلعية
<b>Total</b>	<b>30491.7</b>	<b>26410.8</b>	<b>26043.5</b>	<b>35053.3</b>	<b>33291.0</b>	<b>25215.6</b>	<b>76171.9</b>	<b>32676.6</b>	<b>35317.9</b>	<b>38450.9</b>	<b>37466.6</b>	<b>الإجمالي</b>
No. of H.H.	15057	3644	4287	4	20	9	12	3238	479	526	2837	عدد الأسر
No. of H.H. Members	65169	11659	20708	18	79	34	53	14437	2059	2498	13624	عدد الأفراد

جدول ٣-٤ : متوسط الدخول السنوية للأسرة (بالجنيه) طبقا لمصادر الدخل ، وفقا للقطاع الرئيسي لرب الأسرة - حضر الجمهورية

Table 3-41 : Average of Annual Household Income (inL.E) by Sources of Income, According to Main Sector of H.H. Head - Urban Egypt

Sources of Income	القطاع الرئيسي لرب الأسرة											مصادر الدخل
	الإجمالي	أفراد لا ينطبق عليهم بيان القطاع	خارج المنشآت	أخرى	جمعيات أهلية	تعاوني	مشترك	خاص عادي	خاص استثماري	عام/أعمال عام	حكومي	
	Total	N / A	Outside Establishments	Others	N.G.Os	Co-Operative	Joint	Private	Private Investment	Public/Public Business	Governmental	
<b>1- Income from Work</b>	<b>23727.3</b>	<b>8857.2</b>	<b>21679.1</b>	<b>29229.9</b>	<b>23685.0</b>	<b>17718.9</b>	<b>75586.3</b>	<b>29447.8</b>	<b>34510.4</b>	<b>38020.0</b>	<b>34619.1</b>	<b>١ - الدخل من العمل</b>
Wages and Salaries	16672.1	7707.9	10851.1	29229.9	23633.9	13264.0	70547.7	14352.4	31605.0	36850.8	31364.2	الأجور والمرتبات
Agricultural Enterprises	524.3	107.2	2345.4	0.0	0.0	2633.1	0.0	244.0	122.2	109.1	390.8	المشروعات الزراعية
Non Agricultural Enterprises	6530.9	1042.1	8482.7	0.0	51.1	1821.8	5038.6	14851.5	2783.2	1060.1	2864.1	المشروعات غير الزراعية
<b>2-Real Estate &amp; Financial Possessions</b>	<b>1042.2</b>	<b>1597.7</b>	<b>403.3</b>	<b>443.0</b>	<b>1461.7</b>	<b>0.0</b>	<b>1234.9</b>	<b>1113.3</b>	<b>581.2</b>	<b>331.2</b>	<b>785.9</b>	<b>٢ - الدخل من الممتلكات</b>
Financial Possessions	346.5	457.7	144.0	443.0	272.4	0.0	0.0	423.3	359.2	172.5	245.5	ممتلكات مالية
Non Financial Possessions	695.6	1140.0	259.3	0.0	1189.3	0.0	1234.9	690.0	222.1	158.7	540.3	ممتلكات غير مالية
<b>3-Imputed Rent of Owner - Occupied Dwelling</b>	<b>3724.5</b>	<b>3813.2</b>	<b>2608.5</b>	<b>3039.6</b>	<b>1621.9</b>	<b>2764.5</b>	<b>3962.1</b>	<b>3804.6</b>	<b>4224.0</b>	<b>3729.7</b>	<b>4262.9</b>	<b>٣ - القيمة الإيجارية التقديرية للمسكن</b>
<b>4-Current Transfers</b>	<b>6509.9</b>	<b>16291.2</b>	<b>2103.3</b>	<b>643.5</b>	<b>6594.7</b>	<b>1534.4</b>	<b>815.0</b>	<b>2416.9</b>	<b>2233.7</b>	<b>1290.2</b>	<b>2679.7</b>	<b>٤ - التحويلات الجارية</b>
Cash Transfers	5937.3	15308.0	1672.3	0.0	5790.8	1534.4	88.5	2021.8	1732.8	1041.4	2296.3	التحويلات النقدية
Commodities Transfers	572.7	983.2	431.0	643.5	803.9	0.0	726.5	395.1	500.9	248.8	383.4	التحويلات السلعية
<b>Total</b>	<b>35004.0</b>	<b>30559.4</b>	<b>26794.3</b>	<b>33356.0</b>	<b>33363.4</b>	<b>22017.8</b>	<b>81598.3</b>	<b>36782.6</b>	<b>41549.3</b>	<b>43371.2</b>	<b>42347.5</b>	<b>الإجمالي</b>
No. of H.H.	6731	2009	975	2	14	4	11	1954	255	287	1219	عدد الأسر
No. of H.H. Members	26842	6120	4467	9	51	12	46	8389	1040	1306	5404	عدد الأفراد

جدول ٣-٤ : متوسط الدخل السنوية للأسرة (بالجنيه) طبقا لمصادر الدخل ، وفقا للقطاع الرئيسي لرب الأسرة - ريف الجمهورية

Table 3-42 : Average of Annual Household Income (inL.E) by Sources of Income, According to Main Sector of H.H. Head - Rural Egypt

Sources of Income	القطاع الرئيسي لرب الأسرة Main Sector of H.H. Head											مصادر الدخل
	الإجمالي Total	أفراد لا ينطبق عليهم بيان القطاع N / A	خارج المنشآت Outside Establishments	أخرى Others	جمعيات أهلية N.G.Os	تعاوني Co-Operative	مشترك Joint	خاص عادي Private	خاص استثماري Private Investment	عام/أعمال عام Public/Public Business	حكومي Governmental	
<b>1- Income from Work</b>	<b>19614.2</b>	<b>6581.0</b>	<b>20389.6</b>	<b>34915.8</b>	<b>26293.6</b>	<b>22623.9</b>	<b>20160.0</b>	<b>21230.5</b>	<b>23046.5</b>	<b>28371.8</b>	<b>28097.1</b>	<b>١ - الدخل من العمل</b>
Wages and Salaries	11184.0	4845.3	7743.8	28243.9	9501.6	12772.2	17280.0	10331.2	20270.4	24956.4	22001.5	الأجور والمرتبات
Agricultural Enterprises	5242.6	921.9	9642.2	0.0	5573.7	8697.8	0.0	1945.9	1049.4	2826.7	4152.2	المشروعات الزراعية
Non Agricultural Enterprises	3187.7	813.9	3003.6	6671.9	11218.3	1153.9	2880.0	8953.4	1726.6	588.7	1943.4	المشروعات غير الزراعية
<b>2-Real Estate &amp; Financial Possessions</b>	<b>534.4</b>	<b>1180.7</b>	<b>134.2</b>	<b>0.0</b>	<b>0.0</b>	<b>1155.3</b>	<b>0.0</b>	<b>320.5</b>	<b>578.8</b>	<b>145.1</b>	<b>922.8</b>	<b>٢ - الدخل من الممتلكات</b>
Financial Possessions	64.2	128.9	23.1	0.0	0.0	0.0	0.0	76.3	0.0	12.6	90.2	ممتلكات مالية
Non Financial Possessions	470.2	1051.8	111.1	0.0	0.0	1155.3	0.0	244.1	578.8	132.5	832.6	ممتلكات غير مالية
<b>3-Imputed Rent of Owner - Occupied Dwelling</b>	<b>2733.2</b>	<b>2521.9</b>	<b>2617.3</b>	<b>2142.0</b>	<b>2504.1</b>	<b>3244.6</b>	<b>1800.0</b>	<b>2801.0</b>	<b>2879.3</b>	<b>2860.5</b>	<b>3092.1</b>	<b>٣ - القيمة الإيجارية التقديرية للمسكن</b>
<b>4-Current Transfers</b>	<b>3962.6</b>	<b>11031.6</b>	<b>2681.5</b>	<b>25.2</b>	<b>4347.5</b>	<b>1023.1</b>	<b>3000.0</b>	<b>2074.0</b>	<b>1701.4</b>	<b>1147.7</b>	<b>1678.2</b>	<b>٤ - التحويلات الجارية</b>
Cash Transfers	3560.0	10450.5	2303.0	0.0	3803.3	892.9	3000.0	1719.7	1340.9	836.4	1348.1	التحويلات النقدية
Commodities Transfers	402.6	581.1	378.5	25.2	544.2	130.1	0.0	354.3	360.5	311.2	330.1	التحويلات السلعية
<b>Total</b>	<b>26844.4</b>	<b>21315.1</b>	<b>25822.5</b>	<b>37083.0</b>	<b>33145.3</b>	<b>28046.8</b>	<b>24960.0</b>	<b>26425.9</b>	<b>28206.0</b>	<b>32525.1</b>	<b>33790.2</b>	<b>الإجمالي</b>
No. of H.H.	8326	1636	3312	2	7	5	1	1284	223	239	1618	عدد الأسر
No. of H.H. Members	38326	5540	16241	9	28	22	7	6049	1019	1192	8219	عدد الأفراد

جدول ٣-٤ : متوسط الدخل السنوية للأسرة (بالجنيه) طبقا لمصادر الدخل ، وفقا للقطاع الرئيسي لرب الأسرة والنوع - جملة الجمهورية

Table 3-43 : Average of Annual Household Income (inL.E) by Main Sources of Income, According to Main Sector of H.H. Head and Sex - Total Egypt

a – Male H.H. Head												أ – أرباب الأسر من الذكور
Sources of Income	Main Sector of H.H. Head											مصادر الدخل
	القطاع الرئيسي لرب الأسرة											
	الإجمالي	أفراد لاينطبق عليهم بيان القطاع	خارج المنشآت	أخري	جمعيات أهلية	تعاوني	مشترك	خاص عادي	خاص إستثماري	عام/أعمال عام	حكومي	
Total	N / A	Outside Establishments	Others	N.G.Os	Co-Operative	Joint	Private	Private Investment	Public/Public Business	Governmental		
1- Income from Work	24169.7	9626.5	21429.4	37216.1	26971.6	20320.5	70276.1	26628.7	29364.5	33464.8	31510.2	١ – الدخل من العمل
Wages and Salaries	15190.8	8142.2	8796.6	33236.2	18675.3	13003.2	65444.3	12959.9	26497.3	31290.9	26357.4	الأجور والمرتبات
Agricultural Enterprises	3559.0	420.6	8182.1	0.0	2798.6	5849.8	0.0	918.5	562.6	1348.9	2726.4	المشروعات الزراعية
Non Agricultural Enterprises	5419.8	1063.7	4450.7	3979.8	5497.6	1467.5	4831.8	12750.3	2304.6	825.0	2426.4	المشروعات غير الزراعية
2-Real Estate & Financial Possessions	787.2	2222.6	196.7	316.0	1477.9	612.8	1116.6	822.7	556.8	234.2	874.2	٢ – الدخل من الممتلكات
Financial Possessions	206.8	531.1	54.4	316.0	275.4	0.0	0.0	297.2	194.0	86.6	151.4	ممتلكات مالية
Non Financial Possessions	580.4	1691.6	142.3	0.0	1202.5	612.8	1116.6	525.5	362.9	147.6	722.8	ممتلكات غير مالية
3-Imputed Rent of Owner - Occupied Dwelling	3244.6	3681.3	2628.5	3445.9	2159.1	3019.1	3754.9	3450.1	3614.1	3339.2	3568.2	٣ – القيمة الإيجارية التقديرية للمسكن
4-Current Transfers	3817.6	16293.0	2133.2	356.3	5735.8	1263.2	1024.3	2099.7	1915.2	1204.7	1398.6	٤ – التحويلات الجارية
Cash Transfers	3372.1	15305.2	1766.2	0.0	4878.3	1194.2	367.5	1723.5	1474.1	926.1	1062.9	التحويلات النقدية
Commodities Transfers	445.4	987.8	367.1	356.3	857.5	69.0	656.9	376.1	441.1	278.6	335.8	التحويلات السلعية
Total	32019.0	31823.5	26387.8	41334.3	36344.4	25215.6	76171.9	33001.1	35450.6	38243.0	37351.3	الإجمالي
No. of H.H.	12370	1655	3941	3	14	9	12	3113	472	523	2629	عدد الأسر
No. of H.H. Members	57025	5929	19416	16	56	34	53	14038	2028	2487	12967	عدد الأفراد

(تابع) جدول ٣-٤٣ : متوسط الدخل السنوية للأسرة (بالجنيه) طبقا لمصادر الدخل ، وفقا للقطاع الرئيسي لرب الأسرة والنوع - جملة الجمهورية

(Cont.) Table 3-43 : Average of Annual Household Income (inL.E) by Sources of Income, According to Main Sector of H.H. Head and Sex - Total Egypt

ب- أرباب الأسر من الإناث											
b - Female H.H. Head											
Sources of Income	القطاع الرئيسي لرب الأسرة										
	الإجمالي	أفراد لا ينطبق عليهم بيان القطاع	خارج المنشآت	أخرى	جمعيات أهلية	تعاوني	مشارك	خاص عادي	خاص استثماري	عام/أعمال عام	حكومي
	Total	N / A	Outside Establishments	Others	N.G.Os	Co-Operative	Joint	Private	Private Investment	Public/Public Business	Governmental
<b>1- Income from Work</b>	<b>8943.7</b>	<b>6345.6</b>	<b>12199.8</b>	<b>14400.0</b>	<b>19833.1</b>	<b>0.0</b>	<b>0.0</b>	<b>15280.4</b>	<b>13496.2</b>	<b>67734.0</b>	<b>23201.7</b>
Wages and Salaries	6483.7	4992.9	4517.9	14400.0	19468.9	0.0	0.0	7740.9	12324.8	62826.7	21824.1
Agricultural Enterprises	1174.2	516.2	5717.7	0.0	0.0	0.0	0.0	924.6	0.0	0.0	141.1
Non Agricultural Enterprises	1285.7	836.5	1964.3	0.0	364.2	0.0	0.0	6614.9	1171.4	4907.3	1236.5
<b>2-Real Estate &amp; Financial Possessions</b>	<b>642.3</b>	<b>734.8</b>	<b>180.5</b>	<b>0.0</b>	<b>0.0</b>	<b>0.0</b>	<b>0.0</b>	<b>208.9</b>	<b>2329.7</b>	<b>2649.9</b>	<b>734.9</b>
Financial Possessions	114.8	126.3	7.5	0.0	0.0	0.0	0.0	0.0	0.0	2649.9	226.4
Non Financial Possessions	527.5	608.5	173.0	0.0	0.0	0.0	0.0	208.9	2329.7	0.0	508.6
<b>3-Imputed Rent of Owner - Occupied Dwelling</b>	<b>2862.2</b>	<b>2861.3</b>	<b>2465.2</b>	<b>0.0</b>	<b>1438.4</b>	<b>0.0</b>	<b>0.0</b>	<b>2328.0</b>	<b>2238.4</b>	<b>2607.9</b>	<b>3933.5</b>
<b>4-Current Transfers</b>	<b>11011.7</b>	<b>11965.3</b>	<b>7285.4</b>	<b>380.0</b>	<b>6069.6</b>	<b>0.0</b>	<b>0.0</b>	<b>6788.7</b>	<b>7253.9</b>	<b>5218.6</b>	<b>11049.1</b>
Cash Transfers	10380.4	11316.6	6629.6	0.0	5624.4	0.0	0.0	6341.4	7253.9	5218.6	10479.2
Commodities Transfers	631.3	648.7	655.8	380.0	445.2	0.0	0.0	447.3	0.0	0.0	569.9
<b>Total</b>	<b>23459.8</b>	<b>21906.9</b>	<b>22130.9</b>	<b>14780.0</b>	<b>27341.1</b>	<b>0</b>	<b>0</b>	<b>24605.9</b>	<b>25318.3</b>	<b>78210.5</b>	<b>38919.2</b>
No. of H.H.	2687	1989	347	1	7	0	0	125	6	3	209
No. of H.H. Members	8144	5731	1291	2	23	0	0	399	31	11	657



الجهاز المركزي للتعبئة العامة والإحصاء

مدينة نصر - ش صلاح سالم - القاهرة - مصر

تليفون: (+202) 24023031 - صندوق بريد: 2086 - فاكس: (+202) 24024099

الموقع الإلكتروني: [www.capmas.gov.eg](http://www.capmas.gov.eg)

البريد الإلكتروني: [pres\\_capmas@capmas.gov.eg](mailto:pres_capmas@capmas.gov.eg)

طبع بمطبعة الجهاز المركزي  
للتعبئة العامة والإحصاء