

أهم المؤشرات

١- عدد المنشآت : بلغ عدد المنشآت بإجمالي الجمهورية ٢,٤١٠ مليون منشأة موزعة كالآتي :

- ٨٢٤ منشأة بالقطاع العام / الأعمال العام بنسبة ٠,٠٣٪.
- ٢,٤٠٩ مليون منشأة بالقطاع الخاص بنسبة ٩٩,٩٧٪.

- استحوذ نشاط تجارة الجملة والتجزئة علي أعلى نسبة منشآت ٥٦,٩٪ يليه نشاط الصناعات التحويلية ١٦٪ ثم أنشطة الخدمات الأخرى ٩,٢٪ ، ويأتي نشاط الكهرباء والغاز والبخار في المرتبة الأخيرة بنسبة ٠,٠١٪ لكل من إجمالي الجمهورية والقطاع الخاص.

- أما بالنسبة للقطاع العام/الأعمال العام: فقد جاء نشاط الصناعات التحويلية في مقدمة الأنشطة الإقتصادية بنسبة ٤٤,٤٪ يليه نشاط الفنون والإبداع والتسلية ١٨,٨٪ ثم نشاط النقل والتخزين بنسبة ٨,٠٪ بينما جاءت أنشطة الخدمات الأخرى في المرتبة الأخيرة بنسبة ٠,١٪.

التوزيع النسبي للمنشآت طبقاً للنشاط الإقتصادي والقطاع

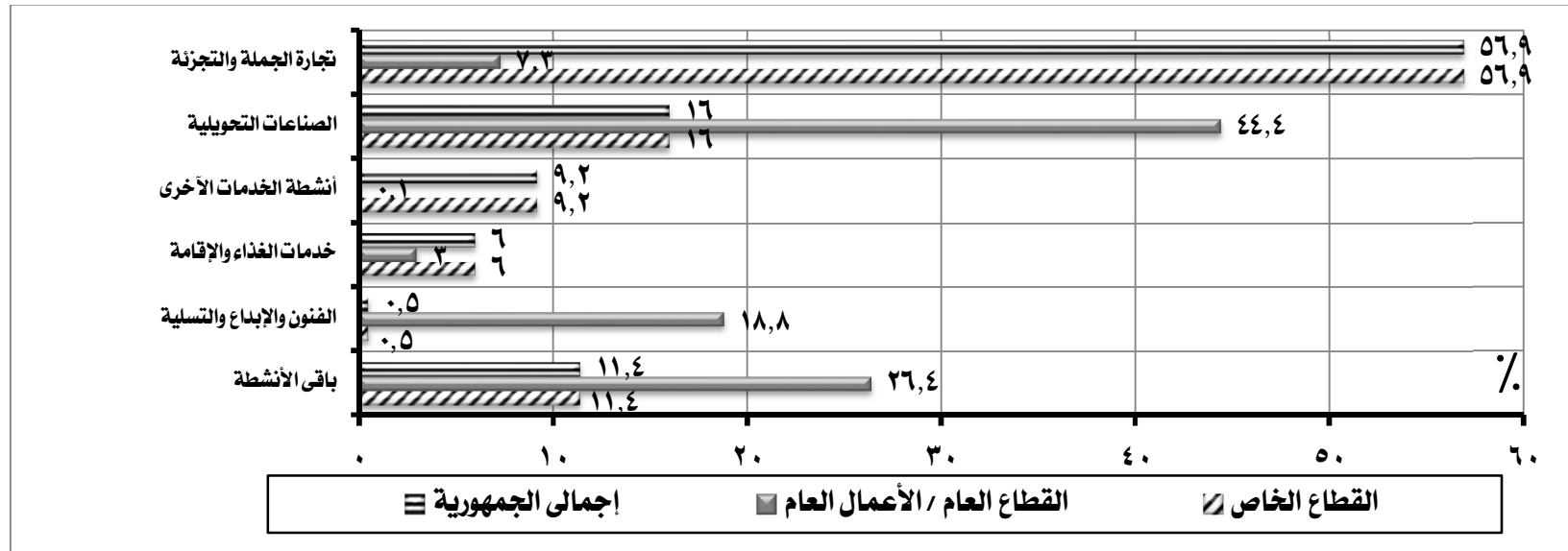

٢- المشتغلون :

- بلغ إجمالي عدد المشتغلين بالجمهورية ٩,٣ مليون مشتغل منهم مليون مشتغل بالقطاع العام / الاعمال العام بنسبة ١١,٢٪ منهم ٨٩,٧٪ ذكور، ١٠,٣٪ إناث بينما استوعب القطاع الخاص النسبة العظمى حيث يعمل به ٨,٣ مليون مشتغل بنسبة ٨٨,٨٪ من إجمالي عدد المشتغلين منهم ٨٤,٨٪ ذكور، ١٥,٢٪ إناث .

التوزيع النسبي لعدد المشتغلين طبقاً للقطاع والنوع

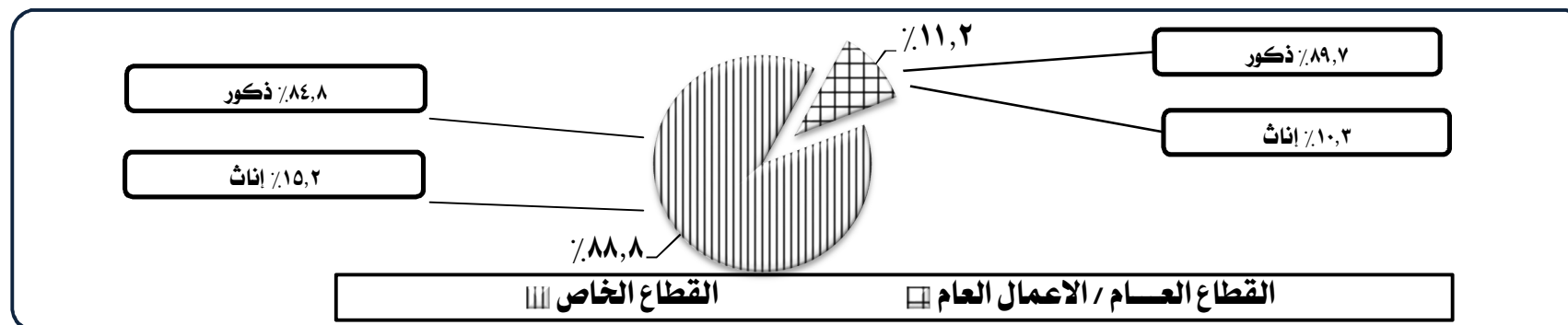

- بلغ عدد المشتغلين بأجر ٦,٠ مليون مشتغل بنسبة ٦٤,٩٪ من عدد المشتغلين بإجمالي الجمهورية منهم ٨٣,٨٪ ذكور، ١٦,٢٪ إناث، بينما بلغ عدد المشتغلين بدون أجر ٣,٣ مليون مشتغل بنسبة ٣٥,١٪ منهم ٨٨٪ ذكور، ١٢٪ إناث.

- وبالنسبة للقطاع العام فقد بلغ عدد المشتغلين بأجر ١,٠ مليون مشتغل بنسبة ٩٩,٨٪ من إجمالي عدد المشتغلين بالقطاع العام منهم ٨٩,٧٪ ذكور، ١٠,٣٪ إناث بينما بلغ عدد المشتغلين بدون أجر ٢,٢ ألف مشتغل بنسبة ٠,٢٪ منهم ٨١,٧٪ ذكور، ١٨,٣٪ إناث.

- أما بالنسبة للقطاع الخاص فقد بلغ عدد المشتغلين بأجر ٥ مليون مشتغل بنسبة ٦٠,٥٪ من إجمالي عدد المشتغلين بالقطاع الخاص منهم ٨٢,٦٪ ذكور، ١٧,٤٪ إناث بينما بلغ عدد المشتغلين بدون أجر ٣,٣ مليون مشتغل بنسبة ٣٩,٥٪ منهم ٨٨٪ ذكور، ١٢٪ إناث .

التوزيع النسبي للمشتغلين بإجمالي الجمهورية طبقاً للنوع والحالة العملية

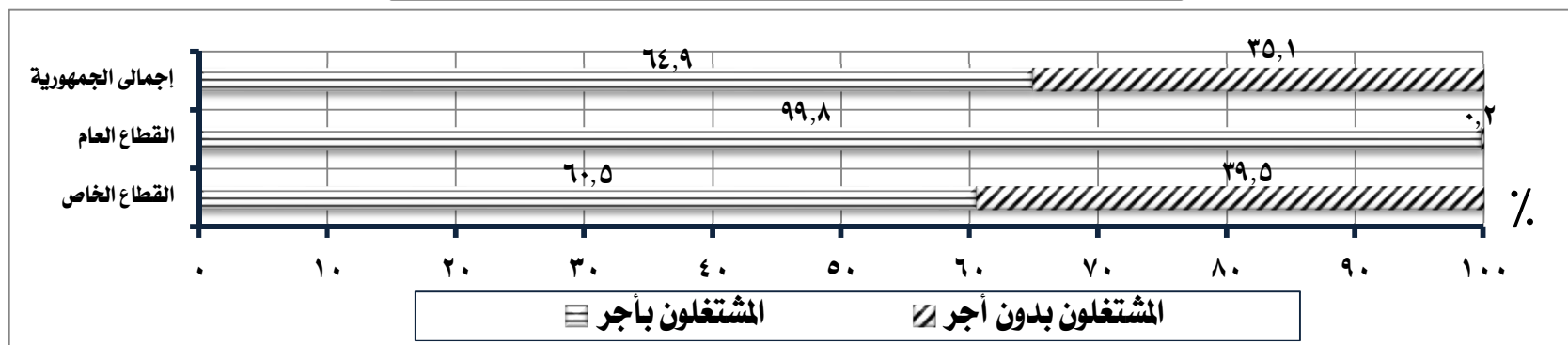

(تابع) ٢- المشتغلون:

- جاء نشاط تجارة الجملة والتجزئة فى مقدمة الأنشطة الاقتصادية بإجمالى الجمهورية حيث أنه من أكثر الأنشطة الاقتصادية إستيعاباً للعمالة بنسبة ٣٥,٦٪ يليه نشاط الصناعات التحويلية بنسبة ٢٥,٩٪ ثم نشاط خدمات الغذاء والإقامة ٦,٨٪ بينما جاء كل من نشاط التعدين واستغلال المحاجر ونشاط العقارات والتأجير فى المرتبة الأخيرة بنفس النسبة ٠,٥٪.
- وبالنسبة للقطاع العام / الأعمال العام فقد إستحوذ نشاط الصناعات التحويلية على أعلى نسبة عدد مشغلين ٢٥٪ يليه نشاط الكهرباء والغاز والبخار بنسبة ١٧,٦٪ ثم نشاط النقل والتخزين ١٦,٧٪ بينما جاءت أنشطة الخدمات الأخرى فى المرتبة الأخيرة بنسبة ٠,٠٠٤٪.
- أما فى القطاع الخاص فقد جاء نشاط تجارة الجملة والتجزئة فى المرتبة الأولى بنسبة ٣٩,٥٪ يليه نشاط الصناعات التحويلية ٢٦٪ ثم نشاط خدمات الغذاء والإقامة ٧,٦٪ بينما إستحوذ نشاط الكهرباء والغاز والبخار ونشاط المياه والصرف الصحى على أقل نسبة مشغلين بنفس النسبة لكل منهما ٠,١٪.

التوزيع النسبى للمشتغلين طبقاً للنشاط الإقتصادى والقطاع

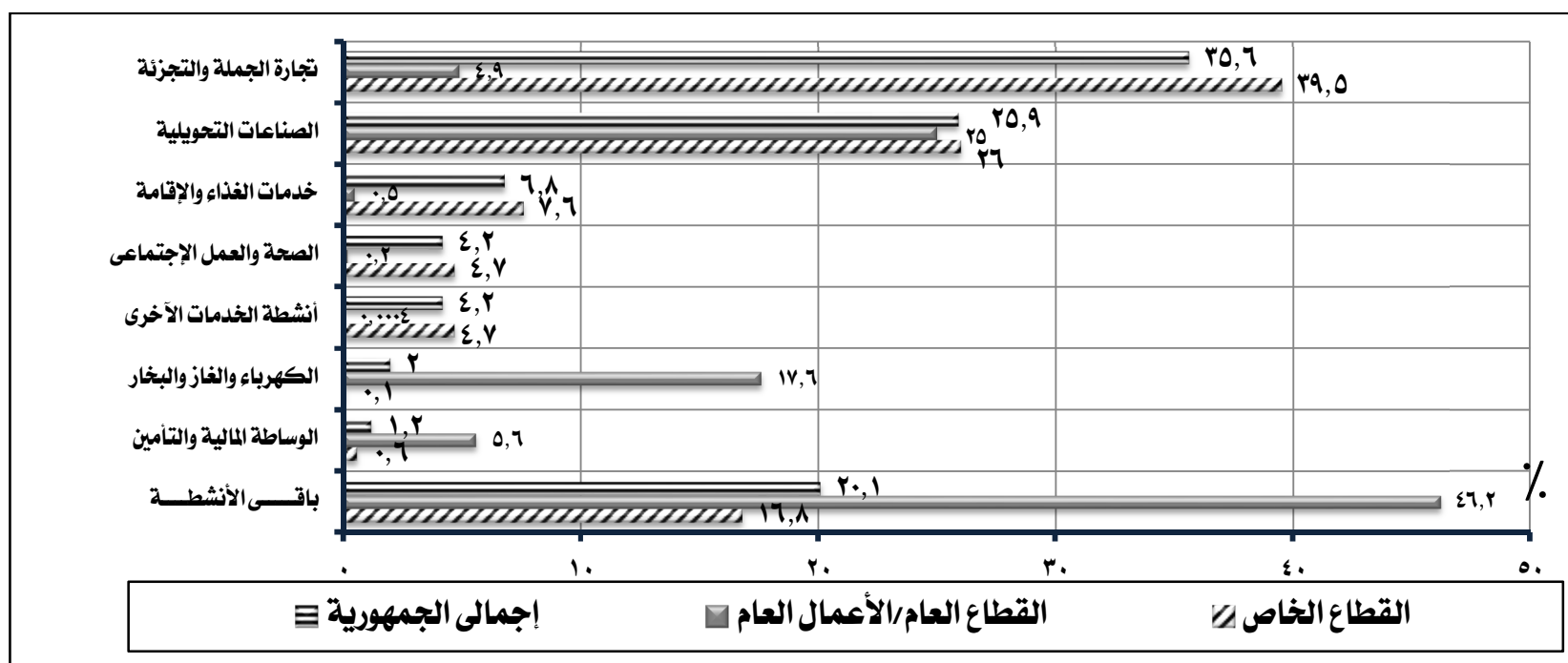

٣- الأجيال :ـ

- بلغ اجمالي الاجور ١٧٦,٩ مليار جنيه باجمالي الجمهورية موزعة كالآتي :

• ٦١ مليار جنيه بالقطاع العام / الأعمال العام بنسبة ٣٤,٥٪.

• ١١٥,٩ مليار جنيه بالقطاع الخاص بنسبة ٦٥,٥٪.

- سجل نشاط الصناعات التحويلية أعلى نسبة أجور ٢٨,٨٪ باجمالي الجمهورية يليه نشاط تجارة الجملة والتجزئة ١٣,٧٪ ثم نشاط الوساطة المالية والتأمين بنسبة ١٢,٥٪ ويأتى كل من نشاط الزراعة واستغلال الغابات ونشاط الفنون والإبداع والتسليه فى المرتبة الأخيرة بنسبة ٠,٣٪ :

- وبالنسبة للقطاع العام / الأعمال العام فقد سجل نشاط الصناعات التحويلية أعلى نسبة من الأجور ٢٦,٩٪ يليه نشاط الكهرباء والغاز والبخار بنسبة ٢١,١٪ ثم نشاط الوساطة المالية والتأمين بنسبة ١٢,٧٪ بينما سجلت أنشطة الخدمات الأخرى المرتبة الأخيرة بنسبة ٠,٠٠٢٪.

- أما فى القطاع الخاص فقد سجل نشاط الصناعات التحويلية أعلى نسبة أجور ٢٩,٨٪ يليه نشاط تجارة الجملة والتجزئة بنسبة ١٨٪ ثم نشاط الوساطة المالية والتأمين بنسبة ١٢,٤٪ بينما جاء نشاط المياه والصرف الصحى فى المرتبة الأخيرة بنسبة ٠,٠٤٪.

التوزيع النسبى للأجور طبقاً للنشاط الإقتصادى والقطاع

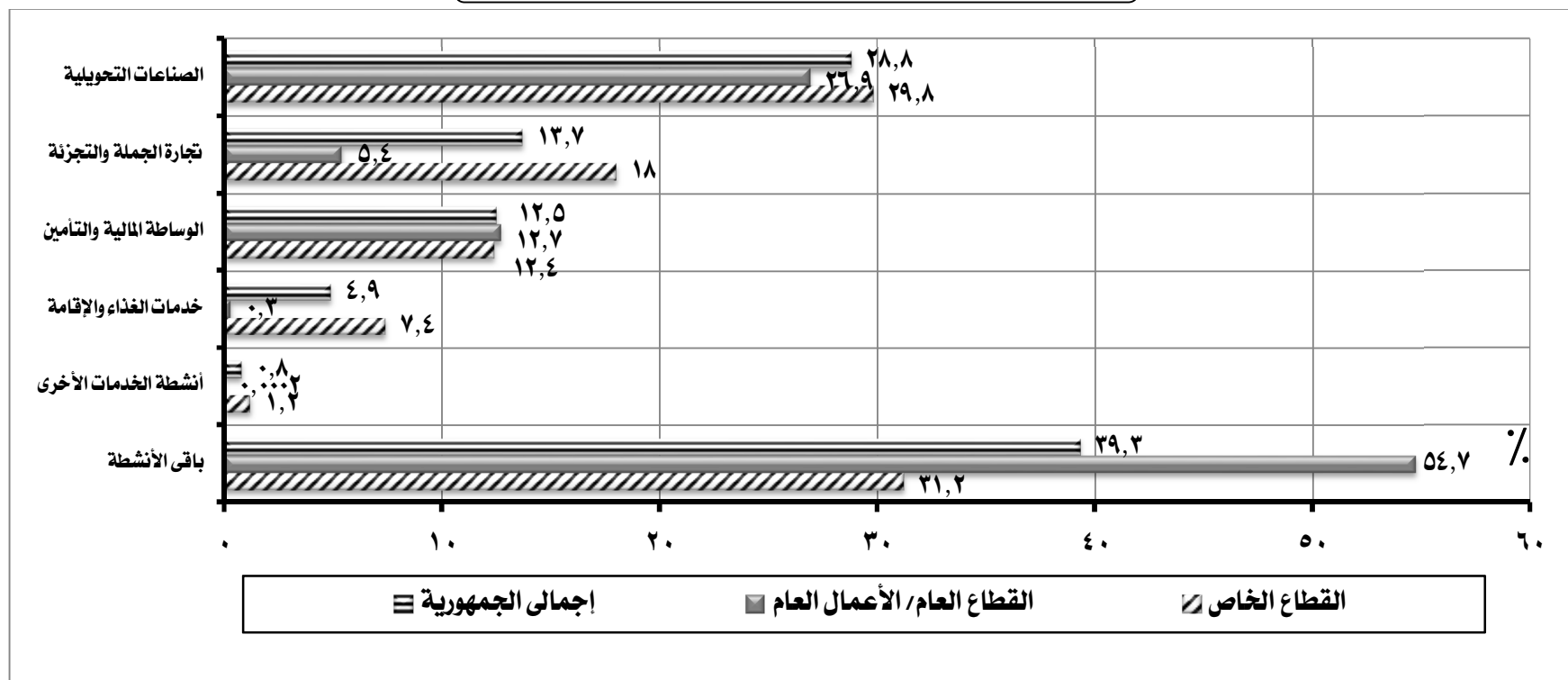

٤- متوسط الأجر السنوى للعامل :

- بلغ متوسط الأجر السنوي للعامل ٢٩,٢ ألف جنيه باجمالى الجمهورية:
- ٥٨,٥ ألف جنيه بالقطاع العام / الأعمال العام.
- ٢٣,١ ألف جنيه بالقطاع الخاص.
- سجل نشاط الوساطة المالية والتأمين أعلى متوسط أجر سنوي ١٩٨,٤ ألف جنيه باجمالى الجمهورية يليه نشاط التعدين واستغلال المحاجر بمتوسط ٩٥,١ ألف جنيه ثم نشاط الكهرباء والغاز والبخار بمتوسط ٧٣,٤ ألف جنيه بينما جاء نشاط الصحة وأنشطة العمل الإجتماعى فى المرتبة الأخيرة بمتوسط أجر ٩,٧ ألف جنيه.
- وبالنسبة للقطاع العام / الأعمال العام فقد سجل نشاط الوساطة المالية والتأمين أعلى متوسط أجر سنوي ١٣٢ ألف جنيه يليه نشاط التعدين واستغلال المحاجر بمتوسط ١١٠,٤ ألف جنيه ثم نشاط تجارة الجملة والتجزئة بمتوسط ٦٣,٦ ألف جنيه بينما جاء نشاط الفنون والإبداع والتسليّة فى المرتبة الأخيرة بمتوسط ٤,٨ ألف جنيه.
- أما فى القطاع الخاص فقد سجل نشاط الوساطة المالية والتأمين أعلى متوسط أجر سنوي ٢٧١,٧ ألف جنيه يليه نشاط الكهرباء والغاز والبخار بمتوسط ١٨٢,٣ ألف جنيه ثم نشاط التعدين واستغلال المحاجر بمتوسط ٩١,٥ ألف جنيه بينما جاء نشاط الصحة وأنشطة العمل الإجتماعى فى المرتبة الأخيرة بمتوسط ٩,٦ ألف جنيه.

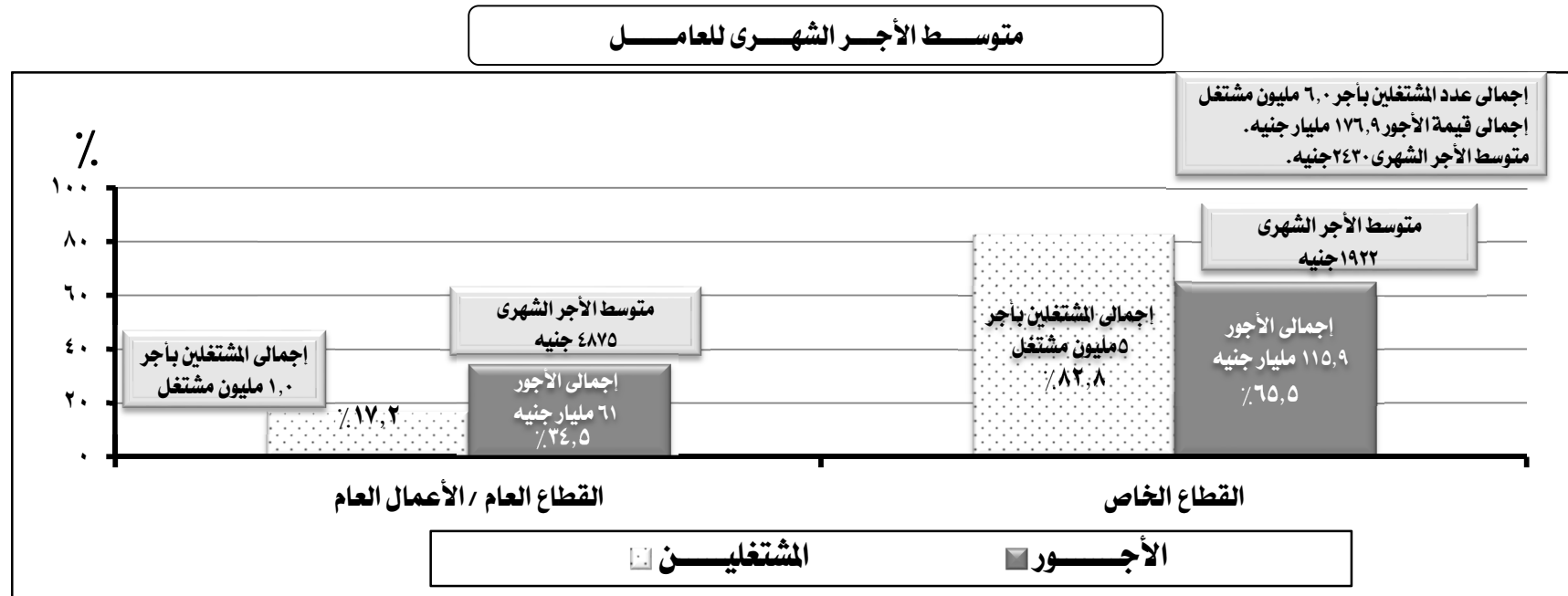

٥. الإنتاج التام:

بلغت جملة الإنتاج التام ١٦٨٨,٤ مليار جنيه موزعة كالآتي:

- ٢٥٧,٣ مليار جنيه بالقطاع العام / الأعمال العام بنسبة ١٥,٢٪.

- ١٤٣١,١ مليار جنيه بالقطاع الخاص بنسبة ٨٤,٨٪.

- سجل نشاط الصناعات التحويلية أعلى نسبة مساهمة في جملة الإنتاج التام والتي بلغت ٣٩,٥٪ يليه نشاط التعدين واستغلال المحاجر بنسبة ١٥,١٪ ثم نشاط

تجارة الجملة والتجزئة بنسبة ١٤,٩٪ بينما جاء نشاط الفنون والإبداع والتسليية في المرتبة الأخيرة بنسبة ٠,٢٪ بإجمالي الجمهورية.

- وبالنسبة للقطاع العام / الأعمال العام سجل نشاط الصناعات التحويلية أعلى نسبة مساهمة في جملة الإنتاج التام ٤٩,١٪ يليه نشاط الكهرباء والغاز

والبخار بنسبة ١٤,٠٪ ثم نشاط الوساطة المالية والتأمين بنسبة ١١,٣٪ بينما جاء نشاط الفنون والإبداع والتسليية في المرتبة الأخيرة بنسبة ٠,٢٪.

- أما في القطاع الخاص فقد سجل نشاط الصناعات التحويلية أعلى نسبة مساهمة في جملة الإنتاج التام ٣٧,٧٪ يليه نشاط التعدين واستغلال المحاجر بنسبة

١٧,٤٪ ثم نشاط تجارة الجملة والتجزئة بنسبة ١٧,٣٪ بينما جاء نشاط المياه والصرف الصحي في المرتبة الأخيرة بنسبة ٠,٣٪.

التوزيع النسبي للإنتاج التام طبقاً للنشاط الإقتصادي والقطاع

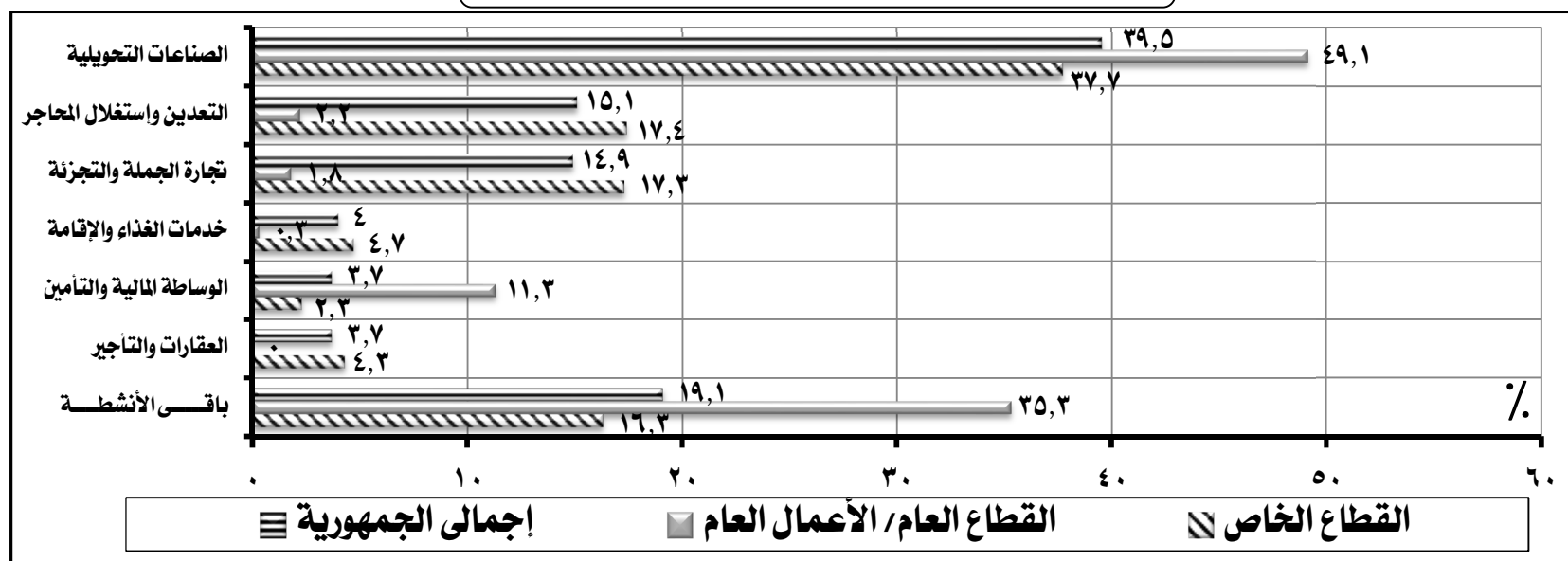

٦- المتوسط السنوي لإنتاجية العامل:

- بلغ المتوسط السنوي لإنتاجية العامل ١٨٠,٧ ألف جنيهه بإجمالي الجمهورية :
 - ٢٤٦,٢ ألف جنيهه بالقطاع العام / الأعمال العام .
 - ١٧٢,٤ ألف جنيهه بالقطاع الخاص.
- سجل نشاط التعدين واستغلال المحاجر أعلى متوسط سنوي لإنتاجية العامل ٥,٤ مليون جنيهه يليه نشاط العقارات والتأجير بمتوسط ١,٣ مليون جنيهه ثم نشاط الوساطة المالية والتأمين بمتوسط ٥٥٥,٠ ألف جنيهه وتأتي أنشطة الخدمات الأخرى في المرتبة الأخيرة حيث بلغ متوسط إنتاجية العامل بها ٢٤,٤ ألف جنيهه.
- وبالنسبة للقطاع العام/الأعمال العام سجل نشاط التعدين واستغلال المحاجر أعلى متوسط سنوي لإنتاجية العامل ٦٦٠,٢ ألف جنيهه يليه نشاط الوساطة المالية والتأمين بمتوسط ٤٩٦,٥ ألف جنيهه ثم نشاط الصناعات التحويلية بمتوسط ٤٨٤,٨ ألف جنيهه بينما جاء نشاط الفنون والإبداع والتسلية في المرتبة الأخيرة بمتوسط إنتاجية ٥,٥ ألف جنيهه.
- أما في القطاع الخاص فقد سجل نشاط التعدين واستغلال المحاجر متوسط سنوي لإنتاجية العامل ٦,٥ مليون جنيهه يليه نشاط العقارات والتأجير بمتوسط ١,٣ مليون جنيهه ثم نشاط الكهرباء والغاز والبخار بمتوسط ١,١ مليون جنيهه بينما جاءت أنشطة الخدمات الأخرى في المرتبة الأخيرة بمتوسط إنتاجية ٢٤,٤ ألف جنيهه.

المتوسط السنوي لإنتاجية العامل طبقاً للنشاط الإقتصادي والقطاع

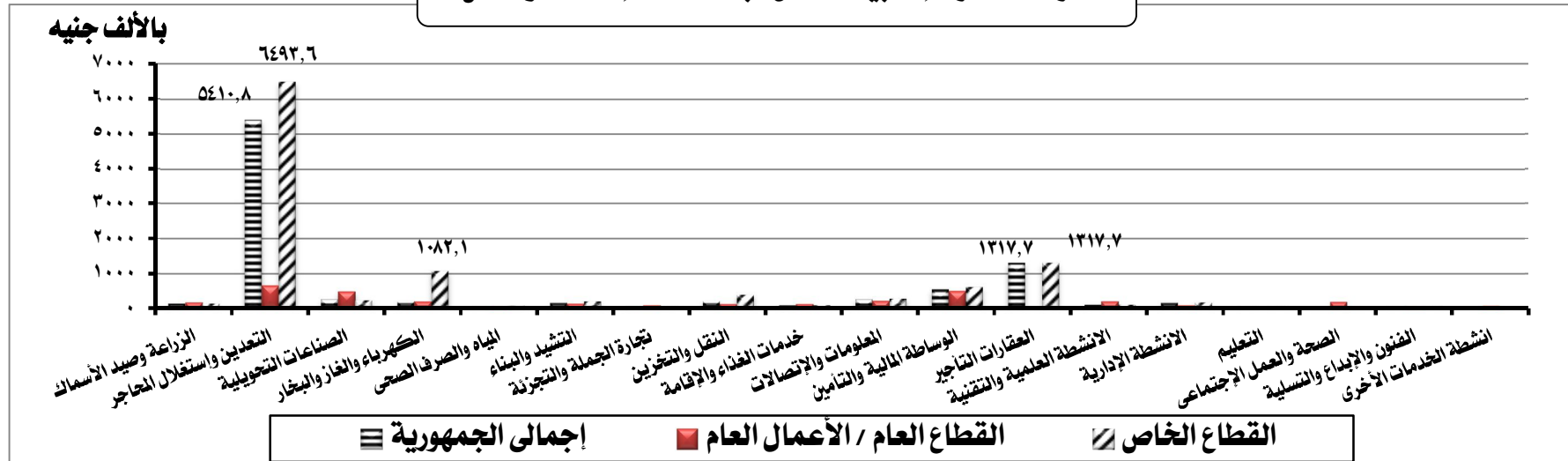

٧. القيمة المضافة الاجمالية:

بلغت القيمة المضافة الاجمالية ١١٣٤,٩ مليار جنيه باجمالى الجمهورية موزع كالاتي:

- ١٩٣,٤ مليار جنيه بالقطاع العام / الأعمال العام بنسبة ١٧,٠٪.
- ٩٤١,٥ مليار جنيه بالقطاع الخاص بنسبة ٨٣,٠٪.
- سجل نشاط الصناعات التحويلية أعلى نسبة مساهمة في القيمة المضافة الاجمالية ٢٦,٢٪ يليه نشاط التعدين واستغلال المحاجر ٢١,٦٪ ثم نشاط تجارة الجملة والتجزئة ٢٠,٣٪ بينما سجل نشاط الفنون والإبداع والتسليية أقل نسبة مساهمة ٠,٣٪.
- وبالنسبة للقطاع العام / الأعمال العام سجل نشاط الصناعات التحويلية أعلى نسبة مساهمة ٥٧,٩٪ يليه نشاط الوساطة المالية والتأمين بنسبة ١٣,٦٪ ثم نشاط الكهرباء والغاز والبخار بنسبة ١٢,٥٪ بينما جاء نشاط الفنون والإبداع والتسليية فى المرتبة الأخيرة بنسبة ٠,٣٪.
- أما فى القطاع الخاص فقد سجل نشاط التعدين واستغلال المحاجر نسبة ٢٥,٧٪ يليه نشاط تجارة الجملة والتجزئة بنسبة ٢٤,٣٪ ثم نشاط الصناعات التحويلية بنسبة ١٩,٦٪ بينما سجل نشاط المياه والصرف الصحى أقل نسبة مساهمة ٠,٢٪.

التوزيع النسبى للقيمة المضافة الإجمالية طبقاً للنشاط الإقتصادى والقطاع

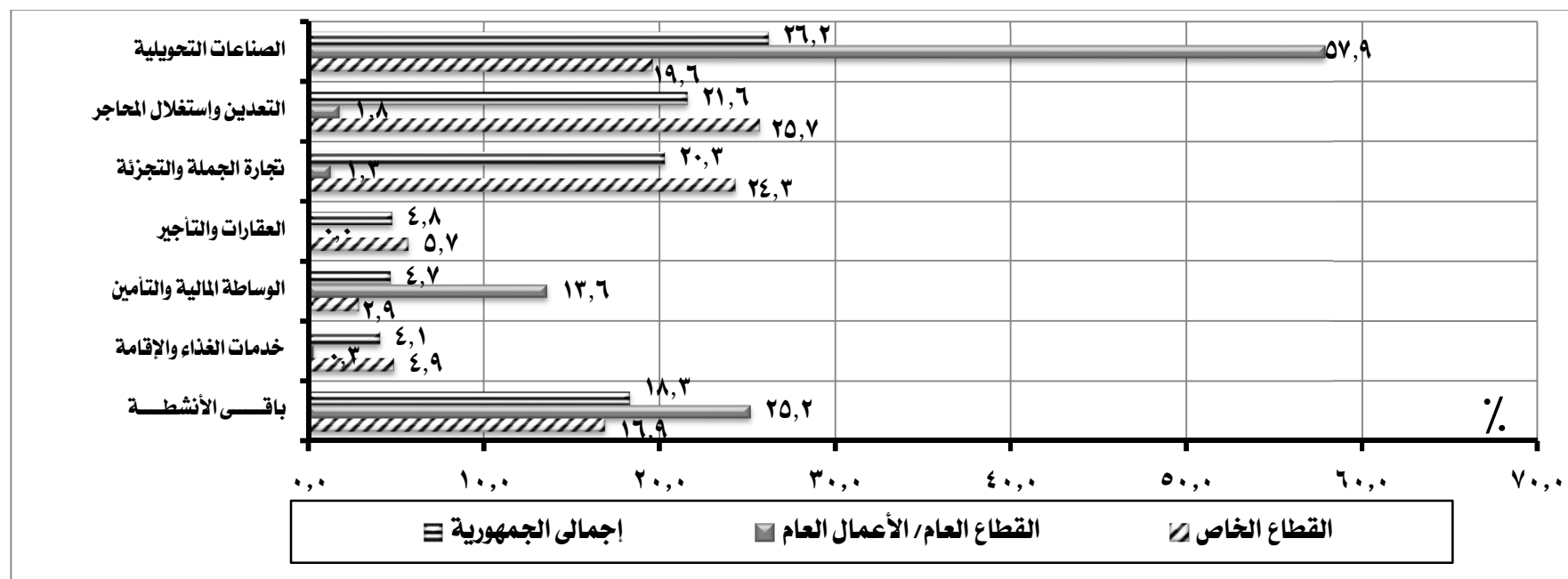

٨. التكوين الرأسمالى الثابت الإجمالى:

بلغت قيمة التكوين الرأسمالى الثابت الإجمالى ٦٣ مليار جنيه بإجمالى الجمهورية موزعة كالتالى :

- ٢٢,٠ مليار جنيه بالقطاع العام / الأعمال العام بنسبة ٣٤,٨٪.
- ٤١ مليار جنيه بالقطاع الخاص بنسبة ٦٥,٢٪.
- سجل نشاط الصناعات التحويلية أعلى نسبة مساهمة في التكوين الرأسمالى الثابت الإجمالى ٢٥,١٪ ، يليه نشاط الكهرباء والغاز والبخار بنسبة ٢٠٪. ثم نشاط التعدين واستغلال المحاجر بنسبة ١٩,٢٪ بينما جاء نشاط العقارات والتأجير فى المرتبة الأخيرة بنسبة ٠,٠٥٪.
- وبالنسبة للقطاع العام/الأعمال العام سجل نشاط الكهرباء والغاز والبخار أعلى نسبة مساهمة ٤٩,٦٪ يليه نشاط المياه والصرف الصحى بنسبة ١٨,٧٪ ثم نشاط الصناعات التحويلية بنسبة ١٥,٧٪ بينما جاء نشاط خدمات الغذاء والإقامة فى المرتبة الأخيرة بنسبة ٠,٠٠٤٪.
- أما فى القطاع الخاص فقد سجل نشاط الصناعات التحويلية أعلى نسبة مساهمة ٣٠,٢٪ يليه نشاط التعدين واستغلال المحاجر بنسبة ٢٧,٣٪ ثم نشاط المعلومات والاتصالات بنسبة ١٨,٨٪ وجاء نشاط العقارات والتأجير فى المرتبة الأخيرة بنسبة ٠,١٪.

التوزيع النسبى للتكوين الرأسمالى الثابت الإجمالى طبقاً للنشاط الإقتصادى والقطاع

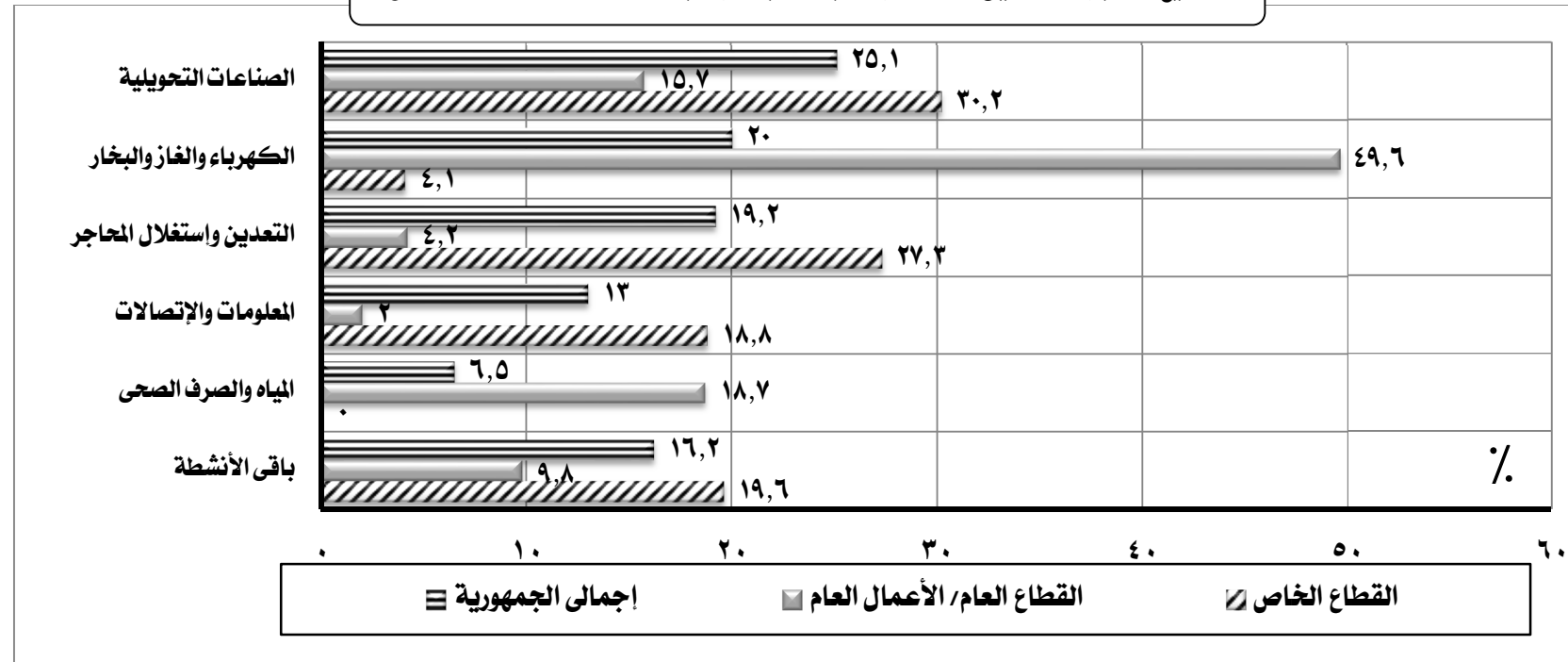

الجداول

مؤشرات عامة (إجمالي الجمهورية)

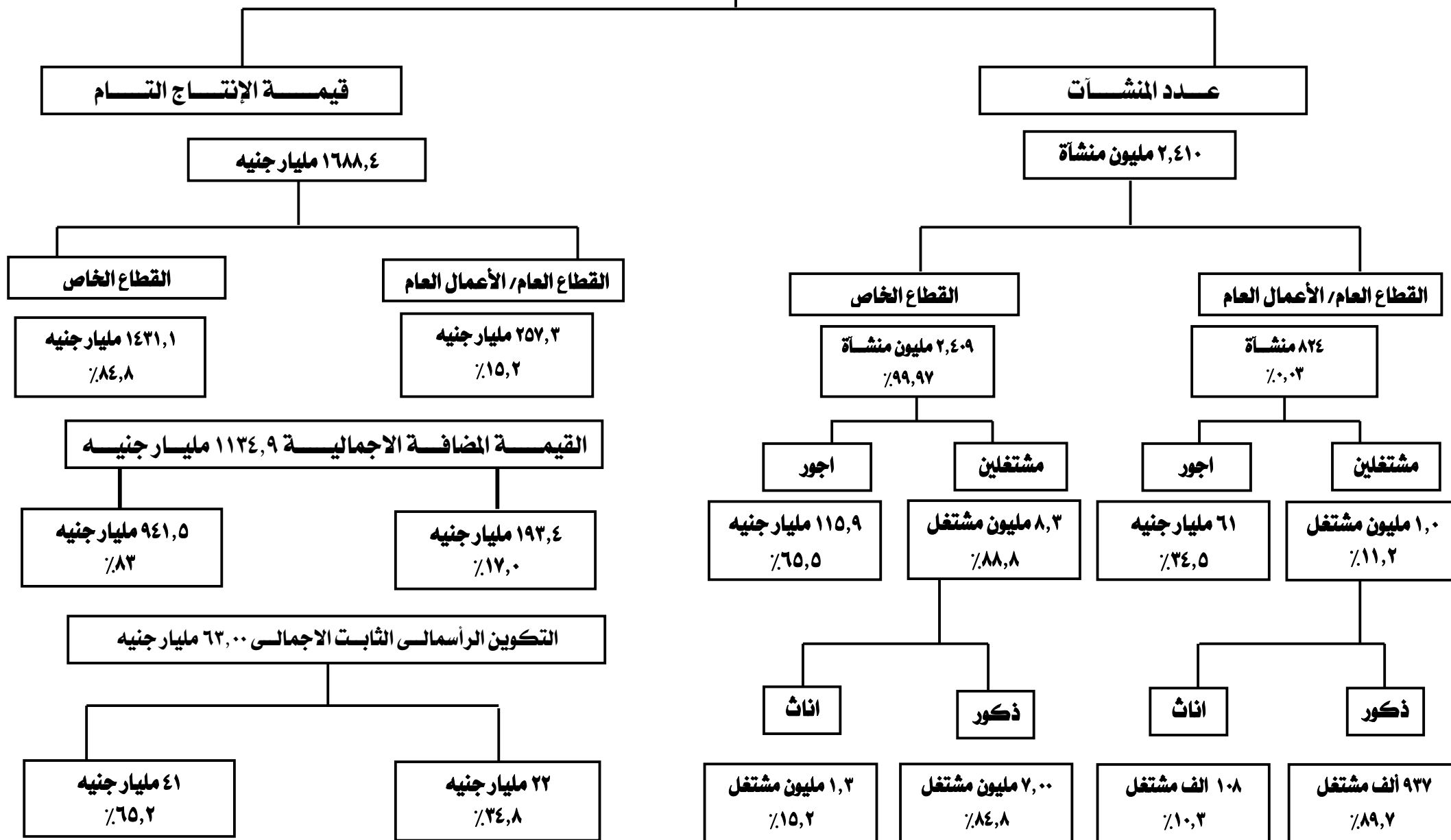

الفهرس

رقم الصفحه	البيان	رقم الجدول
هـ	مؤشرات عاممة	
و	أهم المؤشرات	
٣	عدد المنشآت طبقاً للكيان القانوني ووفقاً للنشاط الاقتصادي	١
٩	إجمالي الجمهورية	١ - ١
١٥	القطاع العام/الاعمال العام	١ - ٢
	القطاع الخاص	١ - ٣
	عدد المنشآت طبقاً لفئات رأس المال المدفوع ووفقاً للنشاط الاقتصادي	٢
٢١	إجمالي الجمهورية	٢ - ١
٢٧	القطاع العام/الاعمال العام	٢ - ٢
٣٣	القطاع الخاص	٢ - ٣
	عدد المنشآت طبقاً لسنة بدء المزاولة ووفقاً للنشاط الاقتصادي	٣
٣٩	إجمالي الجمهورية	٣ - ١
٤٥	القطاع العام/الاعمال العام	٣ - ٢
٥١	القطاع الخاص	٣ - ٣
	عدد المنشآت والمستغلين وإجمالي الأجور النقدية والمزايا العينية والتأمينات الإجتماعية طبقاً للنشاط الاقتصادي	٤
٥٧	إجمالي الجمهورية	٤ - ١
٦٣	القطاع العام/الاعمال العام	٤ - ٢
٦٩	القطاع الخاص	٤ - ٣
	عدد المنشآت والمستغلين طبقاً لدرجة الاستقرار ووفقاً للنشاط الاقتصادي	٥
٧٥	إجمالي الجمهورية	٥ - ١
٨١	القطاع العام/الاعمال العام	٥ - ٢
٨٧	القطاع الخاص	٥ - ٣

(تابع) الفهرس

رقم الصفحه	البيان	رقم الجدول
	عدد المنشآت والمشتغلين طبقاً للمهنة والنوع وفقاً للنشاط الإقتصادي	٦
٩٣	إجمالي الجمهورية	١ - ٦
٩٩	القطاع العام/الاعمال العام	٢ - ٦
١٠٥	القطاع الخاص	٣ - ٦
	عدد المنشآت والمشتغلين بأجر وقيمة الأجور النقدية طبقاً للمهنة وفقاً للنشاط الإقتصادي	٧
١١١	إجمالي الجمهورية	١ - ٧
١١٧	القطاع العام/الاعمال العام	٢ - ٧
١٢٣	القطاع الخاص	٣ - ٧
	التوزيع النسبي لإجمالي المصروفات طبقاً للنشاط الإقتصادي	٨
١٢٩	إجمالي الجمهورية	١ - ٨
١٣٥	القطاع العام/الاعمال العام	٢ - ٨
١٤١	القطاع الخاص	٣ - ٨
	عدد المنشآت وقيمة المستلزمات السلعية طبقاً للنشاط الإقتصادي	٩
١٤٧	إجمالي الجمهورية	١ - ٩
١٥٣	القطاع العام/الاعمال العام	٢ - ٩
١٥٩	القطاع الخاص	٣ - ٩
	عدد المنشآت وقيمة المصروفات الخدمية طبقاً للنشاط الإقتصادي	١٠
١٦٥	إجمالي الجمهورية	١ - ١٠
١٧١	القطاع العام/الاعمال العام	٢ - ١٠
١٧٧	القطاع الخاص	٣ - ١٠
	عدد المنشآت وقيمة المصروفات الأخرى طبقاً للنشاط الإقتصادي	١١
١٨٣	إجمالي الجمهورية	١ - ١١
١٨٩	القطاع العام/الاعمال العام	٢ - ١١
١٩٥	القطاع الخاص	٣ - ١١

(تابع) الفهرس

رقم الجدول	البيان	رقم الصفحة
١٢	عدد المنشآت وقيمة الإيرادات طبقاً للنشاط الإقتصادي	
١ - ١٢	إجمالي الجمهورية	٢٠١
٢ - ١٢	القطاع العام/الاعمال العام	٢٠٧
٣ - ١٢	القطاع الخاص	٢١٣
١٣	عدد المنشآت وقيمة الإنتاج التام طبقاً للنشاط الإقتصادي	
١ - ١٣	إجمالي الجمهورية	٢١٩
٢ - ١٣	القطاع العام/الاعمال العام	٢٢٥
٣ - ١٣	القطاع الخاص	٢٣١
١٤	عدد المنشآت والقيمة المضافة طبقاً للنشاط الإقتصادي	
١ - ١٤	إجمالي الجمهورية	٢٣٧
٢ - ١٤	القطاع العام/الاعمال العام	٢٤٣
٣ - ١٤	القطاع الخاص	٢٤٩
١٥	حركة المخزون طبقاً للنشاط الإقتصادي	
١ - ١٥	إجمالي الجمهورية	٢٥٥
٢ - ١٥	القطاع العام/الاعمال العام	٢٦١
٣ - ١٥	القطاع الخاص	٢٦٧
١٦	عدد المنشآت وقيمة مخزون أول العام طبقاً للنشاط الإقتصادي	
١ - ١٦	إجمالي الجمهورية	٢٧٣
٢ - ١٦	القطاع العام/الاعمال العام	٢٧٩
٣ - ١٦	القطاع الخاص	٢٨٥
١٦ ب	عدد المنشآت وقيمة مخزون اخر العام طبقاً للنشاط الإقتصادي	
١ - ١٦ ب	إجمالي الجمهورية	٢٩١
٢ - ١٦ ب	القطاع العام/الاعمال العام	٢٩٧
٣ - ١٦ ب	القطاع الخاص	٣٠٣

تابع) الفهرس

رقم الجدول	البيان	رقم الصفحة
١٦ ج	عدد المنشآت وقيمة التغير فى المخزون طبقاً للنشاط الإقتصادي	
١٦ ج - ١	إجمالي الجمهورية	٣٠٩
١٦ ج - ٢	القطاع العام/الاعمال العام	٣١٥
١٦ ج - ٣	القطاع الخاص	٣٢١
١٧	مقومات الانتاج طبقاً للنشاط الإقتصادي	
١٧ - ١	إجمالي الجمهورية	٣٢٧
١٧ - ٢	القطاع العام/الاعمال العام	٣٣٣
١٧ - ٣	القطاع الخاص	٣٣٩
١٨	عدد المنشآت و حركة الأصول الثابتة خلال العام طبقاً للنشاط الإقتصادي	
١٨ - ١	إجمالي الجمهورية	٣٤٥
١٨ - ٢	القطاع العام/الاعمال العام	٣٥١
١٨ - ٣	القطاع الخاص	٣٥٧
١٩	عدد المنشآت وقيمة الأصول الثابتة آخر العام طبقاً للنشاط الإقتصادي	
١٩ - ١	إجمالي الجمهورية	٣٦٣
١٩ - ٢	القطاع العام/الاعمال العام	٣٦٩
١٩ - ٣	القطاع الخاص	٣٧٥
٢٠	عدد المنشآت وقيمة التكوين الرأسمالي الثابت طبقاً للنشاط الإقتصادي	
٢٠ - ١	إجمالي الجمهورية	٣٨١
٢٠ - ٢	القطاع العام/الاعمال العام	٣٨٧
٢٠ - ٣	القطاع الخاص	٣٩٣

جدول رقم (١-١)

عدد المنشآت طبقاً للكيان القانوني ووفقاً للنشاط الإقتصادي

اجمالي الجمهورية

كود النشاط	منطوق النشاط الإقتصادي	عدد المنشآت	الكيان القانوني									
			مساهمة	توصية بالأسهم	ذات مسئولية محدودة	فرع لشركة أجنبية	فردى	تضامن	توصية بسيطة	واقع	أخرى	الجملة
٠١	المحاصيل ومنتجات الحيوان والصيد وأنشطه الخدمات ذات الصلة	٢٥١٢٨	٨٩	١	٢	٠	٢٢١٤٨	١٧٩٧	٨٠	٩٩٤	١٨	٢٥١٢٨
٠٢	استغلال الغابات وقطع أشجار الأخشاب وأنشطة الخدمات ذات الصلة	١٣٨	٠	٠	٠	٠	١٢٨	٦	٠	٤	٠	١٣٨
٠٣	صيد الأسماك وتربية الأحياء المائية	١٨	٠	٠	٠	٠	١٦	٢	٠	٠	٠	١٨
أ	الزراعة واستغلال الغابات وقطع الأشجار وصيد الأسماك	٢٥٢٨٤	٨٩	١	٢	٠	٢٢٢٩١	١٨٠٥	٨٠	٩٩٩	١٨	٢٥٢٨٤
٠٦	إستخراج البترول الخام والغاز الطبيعي	٣٩	٣٧	٠	٠	١	٠	٠	٠	٠	١	٣٩
٠٧	تعيين خامات (ركازات) الفلزات والمعادن	٥	٥	٠	٠	٠	٠	٠	٠	٠	٠	٥
٠٨	التعدين واستغلال المحاجر الأخرى	٨٢٢	٢١	٠	١	٠	٤٤٤	٣٣٩	٨	٦	١	٨٢٢
٠٩	أنشطة الخدمات المتصلة بالتعدين	٣٧	١٨	٠	٥	١٢	٠	٠	١	٠	٠	٣٧
ب	التعدين واستغلال المحاجر	٩٠٣	٨٢	٠	٦	١٣	٤٤٤	٣٣٩	٩	٦	٢	٩٠٣
١٠	صناعة المنتجات الغذائية	٧٧١٩٨	٦٦٩	٥	٣٣	٥	٦٠٩٨٨	١٠٦٨٩	٨٦٦	٣٨٣٠	١١٢	٧٧١٩٨
١١	صناعة المشروبات	٩١	١٦	٠	٠	٠	٦٦	٩	٠	٠	٠	٩١
١٢	صناعة منتجات التبغ	٦٩	٨	٠	٠	٠	٤٠	١٠	٧	٤	٠	٦٩
١٣	صناعة المنسوجات	١٠٤٨٠	١٠٢	٢	٨	٠	٨١٥٢	١٥١١	٣٣٣	٣٥١	٢٢	١٠٤٨٠
١٤	صناعة الملابس الجاهزة	٤٨٧١٧	١٤٥	٣	٢٠	٥	٤٤٢٥١	٢٥٧٧	٣٧٧	١٢٣١	١٠٧	٤٨٧١٧
١٥	صناعة الجلد ومنتجاته	٧١٩٦	٤١	٢	١	٠	٥٣٧٤	١٣١٦	١٣٣	٣٢٧	١	٧١٩٦
١٦	صناعة الخشب ومنتجاته والفلين عدا الأثاث وصناعة الأصناف المنتجه من القش ومواد الضفر	٣٨٨٥٥	١٥	٠	١	٦	٣٤٨٣٢	٢٥٥١	١٦٣	١٢٦٦	٢٠	٣٨٨٥٥
١٧	صناعة الورق و منتجاته	٢١٣٨	١١٥	١٠	٧	٠	١٥٥٢	٣٣٤	٧٦	٤٤	١	٢١٣٨

(تابع)جدول رقم (١-١)

عدد المنشآت طبقاً للكيان القانوني ووفقاً للنشاط الإقتصادي

اجمالى الجمهورية

كود النشاط	منطوق النشاط الإقتصادي	عدد المنشآت	الكيــــــــــــــــان القــــــــــــــــانونى									
			مساهمة	توصية بالأسهم	ذات مسئولية محدودة	فرع لشركة أجنبية	فردى	تضامن	توصية بسيطة	واقع	أخرى	الجملة
١٨	الطباعة واستنساخ وسائط الأعلام المسجلة	٥٩٤٥	٧٧	١	٢	١	٤٧١٥	٧٠٢	٢٢٢	١٥١	٧٤	٥٩٤٥
١٩	صناعة فحم الكوك والمنتجات النفطية	٥٨	٣٢	١	١	٠	٢٢	٢	٠	٠	٠	٥٨
٢٠	صناعة المواد والمنتجات الكيماوية	١٩٠٤	٢١٢	٦	١٨	٠	١١٠٩	٣٠٦	٢٤٠	١٢	١	١٩٠٤
٢١	صناعة المستحضرات الصيدلانية والكيميائية والدوائية ومنتجات النباتات الطبية	١١٨	٧٨	٠	٦	٠	١١	٦	١٦	٠	٠	١١٨
٢٢	صناعة منتجات المطاط واللدائن	٣٧٣٥	١٢٥	٠	١٥	٠	٢٦٢٥	٨١٠	١٣٩	١٩	١	٣٧٣٥
٢٣	صناعة منتجات المعادن اللافلزية الأخرى	١٢٥٨٨	١٤٠	٢	٩	١٢	١٠٠٨٦	١٦٠٣	١٧١	٥٤٣	٢٣	١٢٥٨٨
٢٤	صناعة الفلزات القاعدية	١٥١٦	٢١٦	٠	٤	٠	١٠٧٢	١٢٨	٤١	٥٥	٠	١٥١٦
٢٥	صناعة منتجات المعادن المشكلة عدا الماكينات والمعدات	٥٣٠٦٥	١٣٦	٤	١٣	٤٦	٤٥٧٤٦	٤٢٤٢	١٩٤	٢٦٧٠	١٤	٥٣٠٦٥
٢٦	صناعة الحاسبات والمنتجات الإلكترونية والبصرية ومكوناتها وصناعه الأجهزة الطبية	٤٣٩	٢٦	١	٢	١	٣٧٠	١٣	١٩	٥	١	٤٣٩
٢٧	صناعة الأجهزة الكهربائية	١٩٨٩	٧٧	١	١٣	٠	١٦٠٢	١٧٦	٩٣	٢٧	٠	١٩٨٩
٢٨	صناعة الآلات والمعدات الغير مصنفة فى موضع آخر	١٣٢٢	٥٣	٠	٤	٠	٨٠٠	٢٢٨	٥٢	١٨٤	٢	١٣٢٢
٢٩	صناعة المركبات ذات المحركات	٨٩٢	٢٨	٠	١	٠	٧٧٢	٢٧	٣٥	٢٧	٢	٨٩٢
٣٠	صناعة معدات النقل الأخرى	٤٧٩	١٥	٠	٠	٠	٣٦٠	٨٣	٤	١٦	١	٤٧٩
٣١	صناعة الأثاث والمنتجات الخشبية الغير المصنفة فى موضع آخر	١٠٤٢٥١	٣٩	٠	٥	١	٩٦٧٧٧	٤٣٢٢	١٣٣	٢٩٣٦	٣٨	١٠٤٢٥١
٣٢	صناعات تحويلية أخرى	١٨٢٣	٤٠	١	٥	١	١٤٢٠	٢١٣	٥٩	٧٧	٨	١٨٢٣
٣٣	إصلاح المعدات والأجهزة	١٠٧١٤	٣٨	١	٢	١٣	٩٨٦٦	٥٢١	٧١	٢٠١	٠	١٠٧١٤
ج	الصناعات التحويلية	٣٨٥٥٨٢	٢٤٤١	٤٠	١٧١	٩١	٣٣٢٦٠٩	٣٢٣٨١	٣٤٤٥	١٣٩٧٧	٤٢٧	٣٨٥٥٨٢

(تابع)جدول رقم (١-١)

عدد المنشآت طبقاً للكيان القانوني ووفقاً للنشاط الإقتصادي

اجمالي الجمهورية

كود النشاط	منطوق النشاط الإقتصادي	عدد المنشآت	الكيــــــــــــــــان القــــــــــــــــانونــــــــــــــــى									
			مساهمة	توصية بالأسهم	ذات مسئولية محدودة	فرع لشركة أجنبية	فردى	تضامن	توصية بسيطة	واقع	أخرى	الجملة
٣٥	إمدادات الكهرباء والغاز والبخار وإمدادات تكييف الهواء	٣٤	٣٤	٠	٠	٠	٠	٠	٠	٠	٠	٣٤
د	إمدادات الكهرباء والغاز والبخار وإمدادات تكييف الهواء	٣٤	٣٤	٠	٠	٠	٠	٠	٠	٠	٠	٣٤
٣٦	تجميع وتنقية وتوزيع المياه	١٦٣	٢٣	٠	١	٠	١٢١	٠	٢	٠	١٦	١٦٣
٣٧	شبكات الصرف الصحي	٢	٢	٠	٠	٠	٠	٠	٠	٠	٠	٢
٣٨	جمع ومعالجة وتدوير المخلفات والنفايات	٦٦٤	٥	٠	٠	٠	٦٠٤	٤٥	٤	٦	٠	٦٦٤
هـ	الإمداد المائي وشبكات الصرف الصحي وإداره ومعالجة النفايات	٨٢٩	٣٠	٠	١	٠	٧٢٥	٤٥	٦	٦	١٦	٨٢٩
٤١	تشبيد البنايات	٣٦٩	٩٣	١	١٦	٠	٤	١٣١	١٢٢	٠	٢	٣٦٩
٤٢	الهندسة المدنية	١٧١	٥٣	٠	٢	٠	١	٥٢	٦٣	٠	٠	١٧١
٤٣	أنشطة التشبيد المتخصصة	٦٤٣	٢٩	١	٥	٠	٥٣٧	٣٠	٤٠	١	٠	٦٤٣
و	التشييد والبناء	١١٨٣	١٧٥	٢	٢٣	٠	٥٤٢	٢١٣	٢٢٥	١	٢	١١٨٣
٤٥	تجارة الجملة والتجزئة والإصلاح للمركبات ذات المحركات والدراجات النارية	١٤٥٦٩١	٢٧١	٣	١٣	١	١٣٢٥٤٢	٩٦٤٧	٩٩٠	٢٢٢٤	٠	١٤٥٦٩١
٤٦	تجارة الجملة عدا المركبات ذات المحركات والدراجات النارية	٣٩٢١١	٢٤١١	٢٠	٦٠٧	٤٠	٢٣١١٨	٨٨٣٧	٢٦٤٣	١٥٠٩	٢٦	٣٩٢١١
٤٧	تجارة التجزئة عدا المركبات ذات المحركات والدراجات النارية	١١٨٦٦٤٣	٤٤٧٨	١٥٤	٤٤٨	٢١	١٠٤٦٥٧١	٧٢٨٤١	٨١٨٢	٥٣٦٧٩	٢٦٩	١١٨٦٦٤٣
ز	تجارة الجملة والتجزئة والإصلاح للمركبات ذات المحركات والدراجات النارية	١٣٧١٥٤٥	٧١٦٠	١٧٦	١٠٦٨	٦٣	١٢٠٢٢٣٠	٩١٣٢٥	١١٨١٥	٥٧٤١٢	٢٩٤	١٣٧١٥٤٥

(تابع)جدول رقم (١-١)

عدد المنشآت طبقاً للكيان القانوني ووفقاً للنشاط الاقتصادي

اجمالي الجمهورية

كود النشاط	منطوق النشاط الاقتصادي	عدد المنشآت	الكيان القانوني									
			مساهمة	توصية بالأسهم	ذات مسئولية محدودة	فرع لشركة أجنبية	فردى	تضامن	توصية بسيطة	واقع	أخرى	الجملة
٤٩	النقل البرى والنقل عبر خطوط الأنابيب	١٦٥٢	٢٤٨	٢	٤٠	٠	٨٨٣	٢٩٤	٦١	٧٥	٤٩	١٦٥٢
٥٠	النقل عبر الماء	٣٣٥	٣٢	١	١١	٣	١٩٤	٨٠	١	١٣	٠	٣٣٥
٥١	النقل الجوى	٣٠	٢١	٠	٠	٩	٠	٠	٠	٠	٠	٣٠
٥٢	أنشطة التخزين والدعم للنقل	٦٠٩٨	٥٢٩	٣	١١٧	١٤	٣٩٠٠	٧٢٣	٧٠١	٩٩	١٢	٦٠٩٨
٥٣	البريد وأنشطة الخدمات البريدية	٢١٩	١٢	٠	١٤	٠	٨٦	٢٤	٨١	٠	١	٢١٩
ح	النقل والتخزين	٨٣٣٥	٨٤٣	٦	١٨٢	٢٦	٥٠٦٣	١١٢١	٨٤٥	١٨٧	٦٢	٨٣٣٥
٥٥	أنشطة خدمات الإقامة	١٣٠٩	٣٧١	٧	٢٣	٩	٣٧٩	٢٢٧	١٦٩	٨٣	٤١	١٣٠٩
٥٦	أنشطه خدمات الغذاء والمشروبات	١٤٢٨٩٦	٦٢٦	٨	٦١٩	٢٨	١١٩٥٣٦	١٣٠٩٧	٧٢٥	٨١٩١	٦٦	١٤٢٨٩٦
ط	أنشطة خدمات الغذاء والإقامة	١٤٤٢٠٥	٩٩٧	١٥	٦٤٢	٣٧	١١٩٩١٥	١٣٣٢٤	٨٩٤	٨٢٧٤	١٠٧	١٤٤٢٠٥
٥٨	أنشطه النشر	٣٧٣	٢٢	٠	١١	١٨	٢١٧	٤٦	٣٠	١	٢٨	٣٧٣
٥٩	أنشطة نشر و إنتاج برامج التلفزيون والفيديو والأفلام السينمائية والاصوات المسجله	٢٢٩	٧١	٠	١٣	٠	٧٦	٢٦	٣٩	٢	٢	٢٢٩
٦٠	أنشطه البث الإذاعي والتلفزيوني	١١٦	١٣	٧	٠	٠	٩٣	١	٠	٠	١	١١٦
٦١	الاتصالات	١٦٤٠٣	٣٥	٠	٢	٠	١٤٦٩٢	١٤٢٧	١١٨	١٣٠	٠	١٦٤٠٣
٦٢	أنشطه برمجيات واستشارات الحاسب	٧٤٢	٨٢	٠	٨٧	٠	٤٤٤	٩٩	٢١	٩	١	٧٤٢
٦٣	أنشطة خدمات المعلومات	١٦٧	٥	٠	١	٠	١٣٥	٢١	٠	٠	٥	١٦٧
ى	المعلومات والاتصالات	١٨٠٣١	٢٢٩	٧	١١٤	١٨	١٥٦٥٧	١٦١٩	٢٠٨	١٤١	٣٧	١٨٠٣١
٦٤	الوساطة المالية عدا التأمين وتوفير الاعتمادات لمعاشات التقاعد	١٢٨	٤٧	٠	١	٦	٥٠	٤	٠	٠	٢١	١٢٨
٦٥	التأمين وتوفير الاعتمادات لمعاشات التقاعد عدا الضمان الاجتماعى	٥٠	٤٢	١	٠	٢	٦	٠	٠	٠	٠	٥٠
٦٦	الأنشطة المساعدة للوساطة المالية	٢٦٤	٢٣٤	٠	٥	١	٠	٢	٠	٠	٢١	٢٦٤
ك	الوساطة المالية والتأمين	٤٤٢	٣٢٢	١	٦	٩	٥٥	٦	٠	٠	٤٣	٤٤٢

(تابع)جدول رقم (١-١)

عدد المنشآت طبقاً للكيان القانوني ووفقاً للنشاط الإقتصادي

اجمالى الجمهورية

كود النشاط	منطوق النشاط الإقتصادي	عدد المنشآت	الكيــــــــــــــــان القــــــــــــــــانوني									
			مساهمة	توصية بالأسهم	ذات مسئولية محدودة	فرع لشركة أجنبية	فردى	تضامن	توصية بسيطة	واقع	أخرى	الجملة
٦٨	أنشطة العقارات والتأجير	٧٩٠١	٦٦٦	٠	٣٧	٠	٥٣٠٢	١٣٧٩	٣١٧	١٠٣	٩٨	٧٩٠١
ل	العقارات والتأجير	٧٩٠١	٦٦٦	٠	٣٧	٠	٥٣٠٢	١٣٧٩	٣١٧	١٠٣	٩٨	٧٩٠١
٦٩	الأنشطة القانونية والمحاسبية	٥٠٤٩٢	٢٩٣	٠	٢٠	٠	٤٧٧٨٢	٢٠٦٤	٥٦	٢٣٣	٤٤	٥٠٤٩٢
٧٠	انشطه المراكز الرئيسية والخبرة الاستشارية	٥٤١	١٢١	٠	٥٧	٣٢	٢٣٧	٤٦	٣٣	٠	١٧	٥٤١
٧١	الأنشطة المعمارية والهندسية والاختبارات الفنية والتحليل	٣٨٠٥	٧٥٢	٥٠	٩١	٦	٢٣٧٧	٣٩٧	١١٧	١	١٥	٣٨٠٥
٧٢	البحث العلمي والتطوير	١١٧	٢١	٠	٢٠	٣٥	٣٢	٠	٧	٠	٢	١١٧
٧٣	الإعلان وبحوث السوق	٥٠١٣	٣٣٦	٧١	١٢٩	١٨٨	٣٧٣٨	٣٢٩	١٠٥	٩٦	٢٢	٥٠١٣
٧٤	الأنشطة العلمية والتقنية المتخصصة الأخرى	١١٢٦٣	٢٨	١١	٣٥	١٢٧	١٠٠٧٦	٦٧١	٦١	٢٣٦	١٩	١١٢٦٣
٧٥	الأنشطة البيطرية	٨٧٤	٠	٠	٠	٠	٨٥٣	١٦	٠	٠	٤	٨٧٤
م	الأنشطة العلمية والتقنية المتخصصة	٧٢١٠٦	١٥٤٩	١٣٢	٣٥١	٣٨٨	٦٥٠٩٥	٣٥٢٣	٣٧٨	٥٦٧	١٢٣	٧٢١٠٦
٧٧	أنشطة الاستتجار والتأجير	٥٢٧١٧	٢١١	٠	٢٩	١	٤٦٦٠٧	٤١٧٤	٩٧	١٥٩٤	٥	٥٢٧١٧
٧٨	أنشطة التوظيف	١٥٤٠	٢٦٢	٣	٢٩٣	٣	٦١٩	٣٣١	٢٣	٤	٣	١٥٤٠
٧٩	أنشطة خدمات وكالات السفر و منظمي الرحلات السياحية و الحجز	٤٩٢١	٩٢٦	٩٢	٦٥	٢٩	٢١٨٦	٨٨١	٦٨٦	٣٤	٢١	٤٩٢١
٨٠	أنشطة الأمن والمراقبة	٧١١	٣٥	٠	١٢	٠	٣٣٤	٢٧٦	٢٢	٢	٣١	٧١١
٨١	أنشطة خدمات المباني	٤٢١	٤٩	٠	٧١	٠	١٩٦	٧٢	٣٠	٠	٤	٤٢١
٨٢	أنشطه خدمات المكتب التنفيذي وانشطه المعاونة المكتبية الخاصة	٨٧٥٢	١٠٦	٣	١٢٧	٠	٧٥٠٦	٦٢٨	٦٧	٣١٤	١	٨٧٥٢
ن	الانشطه الاداريه وخدمات الدعم	٦٩٠٦٣	١٥٨٨	٩٨	٥٩٧	٣٣	٥٧٤٤٧	٦٣٦١	٩٢٥	١٩٤٨	٦٥	٦٩٠٦٣
٨٥	التعليم	١٤٠٦٧	١٨٣	٢٧	٢١٣	٦	٨٣٠٧	١٣٧٧	٧٠٥	٧٦	٣١٧٤	١٤٠٦٧
ع	التعليم	١٤٠٦٧	١٨٣	٢٧	٢١٣	٦	٨٣٠٧	١٣٧٧	٧٠٥	٧٦	٣١٧٤	١٤٠٦٧

(تابع)جدول رقم (١-١)

عدد المنشآت طبقاً للكيان القانوني ووفقاً للنشاط الإقتصادي

اجمالى الجمهورية

كود النشاط	منطوق النشاط الإقتصادي	عدد المنشآت	الكيــــــــــــــــان القــــــــــــــــانونى										
			مساهمة	توصية بالأسهم	ذات مسئولية محدودة	فرع لشركة أجنبية	فردى	تضامن	توصية بسيطة	واقع	أخرى	الجملة	
٨٦	الانشطة المتصلة بصحة الإنسان	٣٦٢٨٢	٣١٨	٢٧	٤٨	٧	٣٢٩٨٦	١٣٥٨	٣١٥	١٧٦	١٠٤٧	٣٦٢٨٢	
٨٧	أنشطة رعاية المقيمين	١٠٧٦	١	٠	٣	٠	٢٤٩	٥٢	٠	٠	٧٧٠	١٠٧٦	
٨٨	أنشطة العمل الاجتماعي بدون إقامة	٢٠٣٢٢	٥١	٠	٢١	٠	٨٠١٠	١٢٩٧	٥٥	١٦٤	١٠٧٢٥	٢٠٣٢٢	
ف	الصحة وأنشطة العمل الاجتماعى	٥٧٦٨٠	٣٧٠	٢٧	٧١	٧	٤١٢٤٤	٢٧٠٨	٣٦٩	٣٤٠	١٢٥٤٢	٥٧٦٨٠	
٩٠	أنشطة فنون المسرح والموسيقى والأنشطة الترفيهية	١٩٤٥	٠	٥	٤	٠	١٨٤٨	٧٤	١	٩	٤	١٩٤٥	
٩١	أنشطه المكتبات والمتاحف ودور الوثائق والانشطة الثقافية الأخرى	٥٦	٠	٠	٠	٠	١٢	١	١	١	٤١	٥٦	
٩٢	انشطه المقامرة والمراهنة	٢	١	٠	٠	٠	٠	١	٠	٠	٠	٢	
٩٣	انشطه الرياضة والترفيه والتسلية	٩٦٥٤	٢٠٣	٠	١٩	١	٧٤١٤	١١٦١	٣٨	٣٠	٧٨٨	٩٦٥٤	
ص	أنشطة الفنون والإبداع والتسلية	١١٦٥٨	٢٠٤	٥	٢٤	١	٩٢٧٤	١٢٣٧	٤٠	٤٠	٨٣٣	١١٦٥٨	
٩٤	انشطه المنظمات ذات العضوية	٤٥٢٧	٢٤	١٥	٣	٠	١٦٠٧	١٦١	٥	٣١	٢٦٨١	٤٥٢٧	
٩٥	إصلاح أجهزه الحاسب الآلى والسلع الشخصية والمنزلية	٧٦٧٢٩	٨٩	٠	٦	٥	٧١٤٤٣	٢٨٧٠	١٦٤	٢١٤٤	٧	٧٦٧٢٩	
٩٦	أنشطة الخدمات الشخصية الأخرى	١٤٠٢٦١	٢٩	٠	١٠	٠	١٢٩٦٣٠	٥٩٤٠	٢٠٤	٤٢٥٦	١٩٢	١٤٠٢٦١	
ق	أنشطة الخدمات الأخرى	٢٢١٥١٦	١٤٢	١٥	١٩	٥	٢٠٢٦٨٠	٨٩٧١	٣٧٣	٦٤٣٢	٢٨٨٠	٢٢١٥١٦	
الاجمــــــــالى			٢٤١٠٣٦٥	١٧١٠٦	٥٥٢	٣٥٢٨	٦٩٨	٢٠٨٨٨٨٠	١٦٧٧٣٤	٢٠٦٣٣	٩٠٥١٠	٢٠٧٢٤	٢٤١٠٣٦٥

جدول رقم (۲-۱)

عدد المنشآت طبقاً للكيان القانوني ووفقاً للنشاط الاقتصادي

القطاع العام/الاعمال العام

[illegible]

(تابع) جدول رقم (۱-۲)

عدد المنشآت طبقاً للكيان القانوني ووفقاً للنشاط الاقتصادي

القطاع العام/الاعمال العام

[illegible]

(تابع) جدول رقم (۱-۲)

عدد المنشآت طبقاً للكيان القانوني ووفقاً للنشاط الاقتصادي

القطاع العام/الاعمال العام

[illegible]

(تابع) جدول رقم (۱-۲)

عدد المنشآت طبقاً للكيان القانوني ووفقاً للنشاط الاقتصادي

القطاع العام/الاعمال العام

[illegible]

(تابع) جدول رقم (۱-۲)

عدد المنشآت طبقاً للكيان القانوني ووفقاً للنشاط الاقتصادي

القطاع العام/الاعمال العام

[illegible]

(تابع)جدول رقم (٢-١)

عدد المنشآت طبقاً للكيان القانوني ووفقاً للنشاط الإقتصادي

القطاع العام/الاعمال العام

كود النشاط	منطوق النشاط الإقتصادي	عدد المنشآت	الكيان القانوني									
			مساهمة	توصية بالأسهم	ذات مسؤولية محدودة	فرع لشركة أجنبية	فردى	تضامن	توصية بسيطة	واقع	أخرى	الجملة
٨٦	الانشطة المتصلة بصحة الإنسان	٢٤	٢٤	٠	٠	٠	٠	٠	٠	٠	٠	٢٤
٨٧	أنشطة رعاية المقيمين	٠	٠	٠	٠	٠	٠	٠	٠	٠	٠	٠
٨٨	أنشطة العمل الاجتماعي بدون إقامة	٠	٠	٠	٠	٠	٠	٠	٠	٠	٠	٠
ف	الصحة وأنشطة العمل الاجتماعي	٢٤	٢٤	٠	٠	٠	٠	٠	٠	٠	٠	٢٤
٩٠	أنشطة فنون المسرح والموسيقى والأنشطة الترفيهيه	٠	٠	٠	٠	٠	٠	٠	٠	٠	٠	٠
٩١	أنشطه المكتبات والمتاحف ودور الوثائق والانشطة الثقافية الأخرى	٠	٠	٠	٠	٠	٠	٠	٠	٠	٠	٠
٩٢	انشطه المقامرة والمراهنه	٠	٠	٠	٠	٠	٠	٠	٠	٠	٠	٠
٩٣	انشطه الرياضة والترفيه والتسلية	١٥٥	١٥٥	٠	٠	٠	٠	٠	٠	٠	٠	١٥٥
ص	أنشطة الفنون والإبداع والتسلية	١٥٥	١٥٥	٠	٠	٠	٠	٠	٠	٠	٠	١٥٥
٩٤	انشطه المنظمات ذات العضوية	٠	٠	٠	٠	٠	٠	٠	٠	٠	٠	٠
٩٥	إصلاح أجهزه الحاسب الآلي والسلع الشخصية والمنزلية	١	١	٠	٠	٠	٠	٠	٠	٠	٠	١
٩٦	أنشطة الخدمات الشخصية الأخرى	٠	٠	٠	٠	٠	٠	٠	٠	٠	٠	٠
ق	أنشطة الخدمات الأخرى	١	١	٠	٠	٠	٠	٠	٠	٠	٠	١
الاجمــــــــالى			٨٢٤	٨٢٤	٠	٠	٠	٠	٠	٠	٠	٨٢٤

جدول رقم (٣-١)

عدد المنشآت طبقاً للكيان القانوني ووفقاً للنشاط الاقتصادي

القطاع الخاص

كود النشاط	منطوق النشاط الاقتصادي	عدد المنشآت	الكيــــــــــــــــان القــــــــــــــــانوني									
			مساهمة	توصية بالأسهم	ذات مسئولية محدودة	فرع لشركة أجنبية	فردى	تضامن	توصية بسيطة	واقع	أخرى	الجملة
٠١	المحاصيل ومنتجات الحيوان والصيد وأنشطه الخدمات ذات الصلة	٢٥٠٩٩	٦٠	١	٢	٠	٢٢١٤٨	١٧٩٧	٨٠	٩٩٤	١٨	٢٥٠٩٩
٠٢	استغلال الغابات وقطع أشجار الأخشاب وأنشطة الخدمات ذات الصلة	١٣٨	٠	٠	٠	٠	١٢٨	٦	٠	٤	٠	١٣٨
٠٣	صيد الأسماك وتربية الأحياء المائية	١٨	٠	٠	٠	٠	١٦	٢	٠	٠	٠	١٨
أ	الزراعة واستغلال الغابات وقطع الأشجار وصيد الأسماك	٢٥٢٥٥	٦٠	١	٢	٠	٢٢٢٩١	١٨٠٥	٨٠	٩٩٩	١٨	٢٥٢٥٥
٠٦	إستخراج البترول الخام والغاز الطبيعي	٣٥	٣٣	٠	٠	١	٠	٠	٠	٠	١	٣٥
٠٧	تعددين خامات (ركازات) الفلزات والمعادن	٣	٣	٠	٠	٠	٠	٠	٠	٠	٠	٣
٠٨	التعددين واستغلال المحاجر الأخرى	٨١٦	١٥	٠	١	٠	٤٤٤	٣٣٩	٨	٦	١	٨١٦
٠٩	أنشطة الخدمات المتصلة بالتعددين	٣٧	١٨	٠	٥	١٢	٠	٠	١	٠	٠	٣٧
ب	التعددين واستغلال المحاجر	٨٩١	٧٠	٠	٦	١٣	٤٤٤	٣٣٩	٩	٦	٢	٨٩١
١٠	صناعة المنتجات الغذائية	٧٦٩٩٩	٤٧٠	٥	٣٣	٥	٦٠٩٨٨	١٠٦٨٩	٨٦٦	٣٨٣٠	١١٢	٧٦٩٩٩
١١	صناعة المشروبات	٩٠	١٥	٠	٠	٠	٦٦	٩	٠	٠	٠	٩٠
١٢	صناعة منتجات التبغ	٦٣	٢	٠	٠	٠	٤٠	١٠	٧	٤	٠	٦٣
١٣	صناعة المنسوجات	١٠٤٥٢	٧٤	٢	٨	٠	٨١٥٢	١٥١١	٣٣٣	٣٥١	٢٢	١٠٤٥٢
١٤	صناعة الملابس الجاهزة	٤٨٧١٧	١٤٥	٣	٢٠	٥	٤٤٢٥١	٢٥٧٧	٣٧٧	١٢٣١	١٠٧	٤٨٧١٧
١٥	صناعة الجلد ومنتجاته	٧١٩٥	٤٠	٢	١	٠	٥٣٧٤	١٣١٦	١٣٣	٣٢٧	١	٧١٩٥
١٦	صناعة الخشب ومنتجاته والفلين عدا الأثاث وصناعة الأصناف المنتجة من القش ومواد الضفر	٣٨٨٤٩	٩	٠	١	٦	٣٤٨٣٢	٢٥٥١	١٦٣	١٢٦٦	٢٠	٣٨٨٤٩
١٧	صناعة الورق و منتجاته	٢١٣٦	١١٣	١٠	٧	٠	١٥٥٢	٣٣٤	٧٦	٤٤٤	١	٢١٣٦

(تابع)جدول رقم (٣-١)

عدد المنشآت طبقاً للكيان القانوني ووفقاً للنشاط الاقتصادي

القطاع الخاص

كود النشاط	منطوق النشاط الإقتصادي	عدد المنشآت	الكيــــــــــــــــان القــــــــــــــــانوني									
			مساهمة	توصية بالأسهم	ذات مسئولية محدودة	فرع لشركة أجنبية	فردى	تضامن	توصية بسيطة	واقع	أخرى	الجملة
١٨	الطباعة واستنساخ وسائط الأعلام المسجلة	٥٩٤٣	٧٥	١	٢	١	٤٧١٥	٧٠٢	٢٢٢	١٥١	٧٤	٥٩٤٣
١٩	صناعة فحم الكوك والمنتجات النفطية	٣٤	٨	١	١	٠	٢٢	٢	٠	٠	٠	٣٤
٢٠	صناعة المواد والمنتجات الكيماوية	١٨٨٧	١٩٥	٦	١٨	٠	١١٠٩	٣٠٦	٢٤٠	١٢	١	١٨٨٧
٢١	صناعة المستحضرات الصيدلانية والكيميائية والدوائية ومنتجات النباتات الطبية	١١٠	٧٠	٠	٦	٠	١١	٦	١٦	٠	٠	١١٠
٢٢	صناعة منتجات المطاط واللدائن	٣٧٣٠	١٢٠	٠	١٥	٠	٢٦٢٥	٨١٠	١٣٩	١٩	١	٣٧٣٠
٢٣	صناعة منتجات المعادن اللافلزية الأخرى	١٢٥٧٩	١٣١	٢	٩	١٢	١٠٠٨٦	١٦٠٣	١٧١	٥٤٣	٢٣	١٢٥٧٩
٢٤	صناعة الفلزات القاعدية	١٥٠٦	٢٠٦	٠	٤	٠	١٠٧٢	١٢٨	٤١	٥٥	٠	١٥٠٦
٢٥	صناعة منتجات المعادن المشكلة عدا الماكينات والمعدات	٥٣٠٥٢	١٢٣	٤	١٣	٤٦	٤٥٧٤٦	٤٢٤٢	١٩٤	٢٦٧٠	١٤	٥٣٠٥٢
٢٦	صناعة الحاسبات والمنتجات الإلكترونية والبصرية ومكوناتها وصناعة الأجهزة الطبية	٤٣٧	٢٤	١	٢	١	٣٧٠	١٣	١٩	٥	١	٤٣٧
٢٧	صناعة الأجهزة الكهربائية	١٩٨٤	٧٢	١	١٣	٠	١٦٠٢	١٧٦	٩٣	٢٧	٠	١٩٨٤
٢٨	صناعة الآلات والمعدات الغير مصنفة فى موضع آخر	١٣١٥	٤٦	٠	٤	٠	٨٠٠	٢٢٨	٥٢	١٨٤	٢	١٣١٥
٢٩	صناعة المركبات ذات المحركات	٨٨٨	٢٤	٠	١	٠	٧٧٢	٢٧	٣٥	٢٧	٢	٨٨٨
٣٠	صناعة معدات النقل الأخرى	٤٦٧	٣	٠	٠	٠	٣٦٠	٨٣	٤	١٦	١	٤٦٧
٣١	صناعة الأثاث والمنتجات الخشبية الغير المصنفة فى موضع آخر	١٠٤٢٤٨	٣٦	٠	٥	١	٩٦٧٧٧	٤٣٢٢	١٣٣	٢٩٣٦	٣٨	١٠٤٢٤٨
٣٢	صناعات تحويلية أخرى	١٨٢٣	٤٠	١	٥	١	١٤٢٠	٢١٣	٥٩	٧٧	٨	١٨٢٣
٣٣	إصلاح المعدات والأجهزة	١٠٧١٢	٣٦	١	٢	١٣	٩٨٦٦	٥٢١	٧١	٢٠١	٠	١٠٧١٢
ج	الصناعات التحويلية	٣٨٥٢١٦	٢٠٧٥	٤٠	١٧١	٩١	٣٣٢٦٠٩	٣٢٣٨١	٣٤٤٥	١٣٩٧٧	٤٢٧	٣٨٥٢١٦

(تابع)جدول رقم (٣-١)

عدد المنشآت طبقاً للكيان القانوني ووفقاً للنشاط الاقتصادي

القطاع الخاص

كود النشاط	منطوق النشاط الإقتصادي	عدد المنشآت	الكيــــــــــــــــان القــــــــــــــــانوني									
			مساهمة	توصية بالأسهم	ذات مسئولية محدودة	فرع لشركة أجنبية	فردى	تضامن	توصية بسيطة	واقع	أخرى	الجملة
٣٥	إمدادات الكهرباء والغاز والبخار وإمدادات تكييف الهواء	١٧	١٧	٠	٠	٠	٠	٠	٠	٠	٠	١٧
د	إمدادات الكهرباء والغاز والبخار وإمدادات تكييف الهواء	١٧	١٧	٠	٠	٠	٠	٠	٠	٠	٠	١٧
٣٦	تجميع وتنقية وتوزيع المياه	١٤٢	٢	٠	١	٠	١٢١	٠	٢	٠	١٦	١٤٢
٣٧	شبكات الصرف الصحي	٠	٠	٠	٠	٠	٠	٠	٠	٠	٠	٠
٣٨	جمع ومعالجة وتدوير المخلفات والنفايات	٦٦٤	٥	٠	٠	٠	٦٠٤	٤٥	٤	٦	٠	٦٦٤
هـ	الإمداد المائى وشبكات الصرف الصحى وإداره ومعالجة النفايات	٨٠٦	٧	٠	١	٠	٧٢٥	٤٥	٦	٦	١٦	٨٠٦
٤١	تشبيد البنايات	٣٥٩	٨٣	١	١٦	٠	٤	١٣١	١٢٢	٠	٢	٣٥٩
٤٢	الهندسة المدنية	١٥٩	٤١	٠	٢	٠	١	٥٢	٦٣	٠	٠	١٥٩
٤٣	أنشطة التشبيد المتخصصة	٦٤٢	٢٨	١	٥	٠	٥٣٧	٣٠	٤٠	١	٠	٦٤٢
و	التشييد والبناء	١١٦٠	١٥٢	٢	٢٣	٠	٥٤٢	٢١٣	٢٢٥	١	٢	١١٦٠
٤٥	تجارة الجملة والتجزئة والإصلاح للمركبات ذات المحركات والدراجات النارية	١٤٥٦٥٨	٢٣٨	٣	١٣	١	١٣٢٥٤٢	٩٦٤٧	٩٩٠	٢٢٢٤	٠	١٤٥٦٥٨
٤٦	تجارة الجملة عدا المركبات ذات المحركات والدراجات النارية	٣٩١٩٤	٢٣٩٤	٢٠	٦٠٧	٤٠	٢٣١١٨	٨٨٣٧	٢٦٤٣	١٥٠٩	٢٦	٣٩١٩٤
٤٧	تجارة التجزئة عدا المركبات ذات المحركات والدراجات النارية	١١٨٦٦٣٣	٤٤٦٨	١٥٤	٤٤٨	٢١	١٠٤٦٥٧١	٧٢٨٤١	٨١٨٢	٥٣٦٧٩	٢٦٩	١١٨٦٦٣٣
ز	تجارة الجملة والتجزئة والإصلاح للمركبات ذات المحركات والدراجات النارية	١٣٧١٤٨٥	٧١٠٠	١٧٦	١٠٦٨	٦٣	١٢٠٢٢٣٠	٩١٣٢٥	١١٨١٥	٥٧٤١٢	٢٩٤	١٣٧١٤٨٥

(تابع)جدول رقم (٣-١)

عدد المنشآت طبقاً للكيان القانوني ووفقاً للنشاط الاقتصادي

القطاع الخاص

كود النشاط	منطوق النشاط الإقتصادي	عدد المنشآت	الكيــــــــــــــــان القــــــــــــــــانونى									
			مساهمة	توصية بالأسهم	ذات مسئولية محدودة	فرع لشركة أجنبية	فردى	تضامن	توصية بسيطة	واقع	أخرى	الجملة
٤٩	النقل البرى والنقل عبر خطوط الأنابيب	١٦٢٣	٢١٩	٢	٤٠	٠	٨٨٣	٢٩٤	٦١	٧٥	٤٩	١٦٢٣
٥٠	النقل عبر الماء	٣٢٢	١٩	١	١١	٣	١٩٤	٨٠	١	١٣	٠	٣٢٢
٥١	النقل الجوى	٢٩	٢٠	٠	٠	٩	٠	٠	٠	٠	٠	٢٩
٥٢	أنشطة التخزين والدعم للنقل	٦٠٧٥	٥٠٦	٣	١١٧	١٤	٣٩٠٠	٧٢٣	٧٠١	٩٩	١٢	٦٠٧٥
٥٣	البريد وأنشطة الخدمات البريدية	٢١٩	١٢	٠	١٤	٠	٨٦	٢٤	٨١	٠	١	٢١٩
ح	النقل والتخزين	٨٢٦٩	٧٧٧	٦	١٨٢	٢٦	٥٠٦٣	١١٢١	٨٤٥	١٨٧	٦٢	٨٢٦٩
٥٥	أنشطة خدمات الإقامة	١٢٨٤	٣٤٦	٧	٢٣	٩	٣٧٩	٢٢٧	١٦٩	٨٣	٤١	١٢٨٤
٥٦	أنشطه خدمات الغذاء والمشروبات	١٤٢٨٩٦	٦٢٦	٨	٦١٩	٢٨	١١٩٥٣٦	١٣٠٩٧	٧٢٥	٨١٩١	٦٦	١٤٢٨٩٦
ط	أنشطة خدمات الغذاء والإقامة	١٤٤١٨٠	٩٧٢	١٥	٦٤٢	٣٧	١١٩٩١٥	١٣٣٢٤	٨٩٤	٨٢٧٤	١٠٧	١٤٤١٨٠
٥٨	أنشطه النشر	٣٧٣	٢٢	٠	١١	١٨	٢١٧	٤٦	٣٠	١	٢٨	٣٧٣
٥٩	أنشطة نشر و إنتاج برامج التلفزيون والفيديو والأفلام السينمائية والاصوات المسجله	٢٢١	٦٣	٠	١٣	٠	٧٦	٢٦	٣٩	٢	٢	٢٢١
٦٠	أنشطه البث الإذاعي والتليفزيونى	١١٦	١٣	٧	٠	٠	٩٣	١	٠	٠	١	١١٦
٦١	الاتصالات	١٦٤٠٢	٣٤	٠	٢	٠	١٤٦٩٢	١٤٢٧	١١٨	١٣٠	٠	١٦٤٠٢
٦٢	أنشطه برمجيات واستشارات الحاسب	٧٤٢	٨٢	٠	٨٧	٠	٤٤٤	٩٩	٢١	٩	١	٧٤٢
٦٣	أنشطة خدمات المعلومات	١٦٧	٥	٠	١	٠	١٣٥	٢١	٠	٠	٥	١٦٧
ى	المعلومات والاتصالات	١٨٠٢٢	٢٢٠	٧	١١٤	١٨	١٥٦٥٧	١٦١٩	٢٠٨	١٤١	٣٧	١٨٠٢٢
٦٤	الوساطة المالية عدا التأمين وتوفير الاعتمادات لمعاشات التقاعد	١٢٣	٤٢	٠	١	٦	٥٠	٤	٠	٠	٢١	١٢٣
٦٥	التأمين وتوفير الاعتمادات لمعاشات التقاعد عدا الضمان الاجتماعى	٤٨	٤٠	١	٠	٢	٦	٠	٠	٠	٠	٤٨
٦٦	الأنشطة المساعدة للوساطة المالية	٢٦٤	٢٣٤	٠	٥	١	٠	٢	٠	٠	٢١	٢٦٤
ك	الوساطة المالية والتأمين	٤٣٥	٣١٥	١	٦	٩	٥٥	٦	٠	٠	٤٣	٤٣٥

(تابع)جدول رقم (٣-١)

عدد المنشآت طبقاً للكيان القانوني ووفقاً للنشاط الاقتصادي

القطاع الخاص

كود النشاط	منطوق النشاط الإقتصادي	عدد المنشآت	الكيــــــــــــــــان القــــــــــــــــانوني									
			مساهمة	توصية بالأسهم	ذات مسئولية محدودة	فرع لشركة أجنبية	فردى	تضامن	توصية بسيطة	واقع	أخرى	الجملة
٦٨	أنشطة العقارات والتأجير	٧٩٠١	٦٦٦	٠	٣٧	٠	٥٣٠٢	١٣٧٩	٣١٧	١٠٣	٩٨	٧٩٠١
ل	العقارات والتأجير	٧٩٠١	٦٦٦	٠	٣٧	٠	٥٣٠٢	١٣٧٩	٣١٧	١٠٣	٩٨	٧٩٠١
٦٩	الأنشطة القانونية والمحاسبية	٥٠٤٩٢	٢٩٣	٠	٢٠	٠	٤٧٧٨٢	٢٠٦٤	٥٦	٢٣٣	٤٤	٥٠٤٩٢
٧٠	انشطه المراكز الرئيسية والخبرة الاستشارية	٥٤١	١٢١	٠	٥٧	٣٢	٢٣٧	٤٦	٣٣	٠	١٧	٥٤١
٧١	الأنشطة المعمارية والهندسية والاختبارات الفنية والتحليل	٣٨٠١	٧٤٨	٥٠	٩١	٦	٢٣٧٧	٣٩٧	١١٧	١	١٥	٣٨٠١
٧٢	البحث العلمي والتطوير	١١٧	٢١	٠	٢٠	٣٥	٣٢	٠	٧	٠	٢	١١٧
٧٣	الإعلان وبحوث السوق	٥٠١٣	٣٣٦	٧١	١٢٩	١٨٨	٣٧٣٨	٣٢٩	١٠٥	٩٦	٢٢	٥٠١٣
٧٤	الأنشطة العلمية والتقنية المتخصصة الأخرى	١١٢٦٣	٢٨	١١	٣٥	١٢٧	١٠٠٧٦	٦٧١	٦١	٢٣٦	١٩	١١٢٦٣
٧٥	الأنشطة البيطرية	٨٧٤	٠	٠	٠	٠	٨٥٣	١٦	٠	٠	٤	٨٧٤
م	الأنشطة العلمية والتقنية المتخصصة	٧٢١٠٢	١٥٤٥	١٣٢	٣٥١	٣٨٨	٦٥٠٩٥	٣٥٢٣	٣٧٨	٥٦٧	١٢٣	٧٢١٠٢
٧٧	أنشطة الاستئجار والتأجير	٥٢٧١٧	٢١١	٠	٢٩	١	٤٦٦٠٧	٤١٧٤	٩٧	١٥٩٤	٥	٥٢٧١٧
٧٨	أنشطة التوظيف	١٥٤٠	٢٦٢	٣	٢٩٣	٣	٦١٩	٣٣١	٢٣	٤	٣	١٥٤٠
٧٩	أنشطة خدمات وكالات السفر و منظمي الرحلات السياحية و الحجز	٤٩١٨	٩٢٣	٩٢	٦٥	٢٩	٢١٨٦	٨٨١	٦٨٦	٣٤	٢١	٤٩١٨
٨٠	أنشطة الأمن والمراقبة	٧١١	٣٥	٠	١٢	٠	٣٣٤	٢٧٦	٢٢	٢	٣١	٧١١
٨١	أنشطة خدمات المباني	٤٢١	٤٩	٠	٧١	٠	١٩٦	٧٢	٣٠	٠	٤	٤٢١
٨٢	أنشطه خدمات المكتب التنفيذي و انشطه المعاونة المكتبية الخاصة	٨٧٥٢	١٠٦	٣	١٢٧	٠	٧٥٠٦	٦٢٨	٦٧	٣١٤	١	٨٧٥٢
ن	الانشطه الاداريه وخدمات الدعم	٦٩٠٦٠	١٥٨٥	٩٨	٥٩٧	٣٣	٥٧٤٤٧	٦٣٦١	٩٢٥	١٩٤٨	٦٥	٦٩٠٦٠
٨٥	التعليم	١٤٠٦٧	١٨٣	٢٧	٢١٣	٦	٨٣٠٧	١٣٧٧	٧٠٥	٧٦	٣١٧٤	١٤٠٦٧
ع	التعليم	١٤٠٦٧	١٨٣	٢٧	٢١٣	٦	٨٣٠٧	١٣٧٧	٧٠٥	٧٦	٣١٧٤	١٤٠٦٧

(تابع)جدول رقم (٣-١)

عدد المنشآت طبقاً للكيان القانوني ووفقاً للنشاط الاقتصادي

القطاع الخاص

كود النشاط	منطوق النشاط الإقتصادي	عدد المنشآت	الكيــــــــان القــــــــانوني										
			مساهمة	توصية بالأسهم	ذات مسئولية محدودة	فرع لشركة أجنبية	فردى	تضامن	توصية بسيطة	واقع	أخرى	الجملة	
٨٦	الانشطة المتصلة بصحة الإنسان	٣٦٢٥٨	٢٩٤	٢٧	٤٨	٧	٣٢٩٨٦	١٣٥٨	٣١٥	١٧٦	١٠٤٧	٣٦٢٥٨	
٨٧	أنشطة رعاية المقيمين	١٠٧٦	١	٠	٣	٠	٢٤٩	٥٢	٠	٠	٧٧٠	١٠٧٦	
٨٨	أنشطة العمل الاجتماعي بدون إقامة	٢٠٣٢٢	٥١	٠	٢١	٠	٨٠١٠	١٢٩٧	٥٥	١٦٤	١٠٧٢٥	٢٠٣٢٢	
ف	الصحة وأنشطة العمل الاجتماعي	٥٧٦٥٦	٣٤٦	٢٧	٧١	٧	٤١٢٤٤	٢٧٠٨	٣٦٩	٣٤٠	١٢٥٤٢	٥٧٦٥٦	
٩٠	أنشطة فنون المسرح والموسيقى والأنشطة الترفيهيه	١٩٤٥	٠	٥	٤	٠	١٨٤٨	٧٤	١	٩	٤	١٩٤٥	
٩١	أنشطه المكتبات والمتاحف ودور الوثائق والانشطه الثقافيه الأخرى	٥٦	٠	٠	٠	٠	١٢	١	١	١	٤١	٥٦	
٩٢	انشطه المقامرة والمراهنة	٢	١	٠	٠	٠	٠	١	٠	٠	٠	٢	
٩٣	انشطه الرياضة والترفيه والتسلية	٩٤٩٩	٤٨	٠	١٩	١	٧٤١٤	١١٦١	٣٨	٣٠	٧٨٨	٩٤٩٩	
ص	أنشطة الفنون والإبداع والتسلية	١١٥٠٣	٤٩	٥	٢٤	١	٩٢٧٤	١٢٣٧	٤٠	٤٠	٨٣٣	١١٥٠٣	
٩٤	انشطه المنظمات ذات العضوية	٤٥٢٧	٢٤	١٥	٣	٠	١٦٠٧	١٦١	٥	٣١	٢٦٨١	٤٥٢٧	
٩٥	إصلاح أجهزه الحاسب الآلي والسلع الشخصية والمنزلية	٧٦٧٢٨	٨٨	٠	٦	٥	٧١٤٤٣	٢٨٧٠	١٦٤	٢١٤٤	٧	٧٦٧٢٨	
٩٦	أنشطة الخدمات الشخصية الأخرى	١٤٠٢٦١	٢٩	٠	١٠	٠	١٢٩٦٣٠	٥٩٤٠	٢٠٤	٤٢٥٦	١٩٢	١٤٠٢٦١	
ق	أنشطة الخدمات الأخرى	٢٢١٥١٥	١٤١	١٥	١٩	٥	٢٠٢٦٨٠	٨٩٧١	٣٧٣	٦٤٣٢	٢٨٨٠	٢٢١٥١٥	
الاجمــــــــالى			٢٤٠٩٥٤١	١٦٢٨٢	٥٥٢	٣٥٢٨	٦٩٨	٢٠٨٨٨٨٠	١٦٧٧٣٤	٢٠٦٣٣	٩٠٥١٠	٢٠٧٢٤	٢٤٠٩٥٤١

جدول رقم (١-٢)

عدد المنشآت طبقاً لفئات رأس المال المدفوع ووفقاً للنشاط الإقتصادي

اجمالي الجمهورية

(القيمة بالآلف جنيه)

كود النشاط	منطوق النشاط الإقتصادي	عدد المنشآت	رأس المال المدفوع			
			أقل من ١٠٠	١٠٠ -	٥٠٠ -	١٠٠٠ فأكثر
الجملة						
٠١	المحاصيل ومنتجات الحيوان والصيد وأنشطه الخدمات ذات الصلة	٢٢٣٥٢	٢٤٢٦	٢١٩	١٣١	٢٥١٢٨
٠٢	استغلال الغابات وقطع أشجار الأخشاب وأنشطة الخدمات ذات الصلة	١٣٨	٢	٠	٠	١٣٨
٠٣	صيد الأسماك وتربية الأحياء المائية	١٧	١	٠	٠	١٨
أ	الزراعة واستغلال الغابات وقطع الأشجار وصيد الأسماك	٢٥٢٨٤	٢٤٢٩	٢١٩	١٣١	٢٥٢٨٤
٠٦	إستخراج البترول الخام والغاز الطبيعي	١٠	٢	١	٢٦	٣٩
٠٧	تعدين خامات (ركازات) الفلزات والمعادن	١	٠	١	٣	٥
٠٨	التعدين واستغلال المحاجر الأخرى	٥٤٣	٢٠١	٣٨	٤٠	٨٢٢
٠٩	أنشطة الخدمات المتصلة بالتعدين	١٢	٠	١	٢٣	٣٧
ب	التعدين واستغلال المحاجر	٥٦٦	٢٠٣	٤١	٩٣	٩٠٣
١٠	صناعة المنتجات الغذائية	٧١٢٥٦	٤٩٤٥	٢٢٦	٧٧١	٧٧١٩٨
١١	صناعة المشروبات	٦٧	٩	١	١٥	٩١
١٢	صناعة منتجات التبغ	٤٧	١٢	١	٩	٦٩
١٣	صناعة المنسوجات	٩٢٦٩	٨٨٩	٤٠	٢٨٢	١٠٤٨٠
١٤	صناعة الملابس الجاهزة	٤٧٥٩٠	٧٢٥	١٣٣	٢٦٩	٤٨٧١٧
١٥	صناعة الجلد ومنتجاته	٧٠٠١	١٢٦	٢٥	٤٤	٧١٩٦
١٦	صناعة الخشب ومنتجاته والفلين عدا الأثاث وصناعة الأصناف المنتجه من القش ومواد الضفر	٣٨٨٥٥	٢٤٦	٣	١١	٣٨٨٥٥
١٧	صناعة الورق و منتجاته	١٨٥٣	٨٩	٤٧	١٥٠	٢١٣٨

(تابع) جدول رقم (١-٢)

عدد المنشآت طبقاً لفئات رأس المال المدفوع ووفقاً للنشاط الاقتصادي

اجمالى الجمهورية

(القيمة بالآلاف جنيه)

كود النشاط	منطوق النشاط الإقتصادي	عدد المنشآت	رأس المال المدفوع				
			أقل من ١٠٠	١٠٠ -	٥٠٠ -	١٠٠٠ فأكثر	الجملة
١٨	الطباعة واستنساخ وسائط الإعلام المسجلة	٥٩٤٥	٥٢٩٦	٤٨٥	٧٨	٨٥	٥٩٤٥
١٩	صناعة فحم الكوك والمنتجات النفطية	٥٨	٢٩	٠	٣	٢٦	٥٨
٢٠	صناعة المواد والمنتجات الكيماوية	١٩٠٤	١١٦٣	٣٤٨	٦٤	٣٢٨	١٩٠٤
٢١	صناعة المستحضرات الصيدلانية والكيميائية والدوائية ومنتجات النباتات الطبية	١١٨	٢٠	١٢	٢٧	٥٩	١١٨
٢٢	صناعة منتجات المطاط واللدائن	٣٧٣٥	٢٩٣١	٤٤٨	٩٨	٢٥٨	٣٧٣٥
٢٣	صناعة منتجات المعادن اللافلزية الأخرى	١٢٥٨٨	١١٦٠٤	٦٤٩	٧٣	٢٦١	١٢٥٨٨
٢٤	صناعة الفلزات القاعدية	١٥١٦	١١١٧	٩٥	١٤	٢٩٠	١٥١٦
٢٥	صناعة منتجات المعادن المشكلة عدا الماكينات والمعدات	٥٣٠٦٥	٥١٨٣٠	٧٧٥	٣٢٦	١٣٣	٥٣٠٦٥
٢٦	صناعة الحاسبات والمنتجات الإلكترونية والبصرية ومكوناتها وصناعه الأجهزة الطبية	٤٣٩	٣٩٥	٨	٣	٣٢	٤٣٩
٢٧	صناعة الأجهزة الكهربائية	١٩٨٩	١٧٢٨	٩٩	٣٣	١٢٩	١٩٨٩
٢٨	صناعة الآلات والمعدات الغير مصنفة فى موضع آخر	١٣٢٢	١١٤٠	٩٩	١٧	٦٥	١٣٢٢
٢٩	صناعة المركبات ذات المحركات	٨٩٢	٨١٧	٢٦	٥	٤٤	٨٩٢
٣٠	صناعة معدات النقل الأخرى	٤٧٩	٤٥٦	٤	٢	١٧	٤٧٩
٣١	صناعة الأثاث والمنتجات الخشبية الغير المصنفة فى موضع آخر	١٠٤٢٥١	١٠٣٨٠٠	٣٦٣	٢٠	٦٨	١٠٤٢٥١
٣٢	صناعات تحويلية أخرى	١٨٢٣	١٥٤١	٧٣	٢٢	١٨٨	١٨٢٣
٣٣	إصلاح المعدات والأجهزة	١٠٧١٤	١٠٤٦٩	١٦٤	٦١	٢٠	١٠٧١٤
ج	الصناعات التحويلية	٣٨٥٥٨٢	٣٧٠٠١٣	١٠٦٨٨	١٣٢٥	٣٥٥٦	٣٨٥٥٨٢

(تابع) جدول رقم (١-٢)

عدد المنشآت طبقاً لفئات رأس المال المدفوع ووفقاً للنشاط الإقتصادي

اجمالى الجمهورية

(القيمة بالآلاف جنيهه)

كود النشاط	منطوق النشاط الإقتصادي	عدد المنشآت	رأس المال المدفوع				
			أقل من ١٠٠	١٠٠ -	٥٠٠ -	١٠٠٠ فأكثر	الجملة
٣٥	إمدادات الكهرباء والغاز والبخار وإمدادات تكييف الهواء	٣٤	٠	٠	٠	٣٤	٣٤
د	إمدادات الكهرباء والغاز والبخار وإمدادات تكييف الهواء	٣٤	٠	٠	٠	٣٤	٣٤
٣٦	تجميع وتنقية وتوزيع المياه	١٦٣	١٣٨	١	١	٢٣	١٦٣
٣٧	شبكات الصرف الصحي	٢	٠	٠	٠	٢	٢
٣٨	جمع ومعالجة وتدوير المخلفات والنفايات	٦٦٤	٥٧٧	٤١	٤١	٤	٦٦٤
هـ	الإمداد المائى وشبكات الصرف الصحى وإداره ومعالجة النفايات	٨٢٩	٧١٦	٤٢	٤٢	٢٩	٨٢٩
٤١	تشبيد البنايات	٣٦٩	٨٧	٧٧	٤٧	١٥٨	٣٦٩
٤٢	الهندسة المدنية	١٧١	٣٨	٣١	١٤	٨٨	١٧١
٤٣	أنشطة التشبيد المتخصصة	٦٤٣	٥٦١	٣٠	١٢	٤٠	٦٤٣
و	التشبيد والبناء	١١٨٣	٦٨٦	١٣٨	٧٣	٢٨٦	١١٨٣
٤٥	تجارة الجملة والتجزئة والإصلاح للمركبات ذات المحركات والدراجات الناريه	١٤٥٦٩١	١٤٢٠٩٢	٢٧٠٧	٢٢٩	٦٦٣	١٤٥٦٩١
٤٦	تجارة الجملة عدا المركبات ذات المحركات والدراجات النارية	٣٩٢١١	٣٠٨٠٤	٣٩٩٤	١٦٦٣	٢٧٤٩	٣٩٢١١
٤٧	تجارة التجزئة عدا المركبات ذات المحركات والدراجات النارية	١١٨٦٦٤٣	١١٥٨٧٦٥	٢١٦٠٦	٢٨٠٤	٣٤٦٨	١١٨٦٦٤٣
ز	تجارة الجملة والتجزئة والإصلاح للمركبات ذات المحركات والدراجات الناريه	١٣٧١٥٤٥	١٣٣١٦٦١	٢٨٣٠٧	٤٦٩٦	٦٨٨٠	١٣٧١٥٤٥

(تابع) جدول رقم (١-٢)

عدد المنشآت طبقاً لفئات رأس المال المدفوع ووفقاً للنشاط الاقتصادي

اجمالي الجمهورية

(القيمة بالآلاف جنيهه)

كود النشاط	منطوق النشاط الاقتصادي	عدد المنشآت	رأس المال المدفوع				
			أقل من ١٠٠	١٠٠ -	٥٠٠ -	١٠٠٠ فأكثر	الجملة
٤٩	النقل البرى والنقل عبر خطوط الأنابيب	١٦٥٢	١٠٩١	٢٤٧	٩٥	٢١٨	١٦٥٢
٥٠	النقل عبر الماء	٣٣٥	٢٠٩	١٠١	٤	٢١	٣٣٥
٥١	النقل الجوى	٣٠	٠	٣	١٢	١٥	٣٠
٥٢	أنشطة التخزين والدعم للنقل	٦٠٩٨	٤٦٣٨	٩٤٤	٢٠٣	٣١٣	٦٠٩٨
٥٣	البريد وأنشطة الخدمات البريدية	٢١٩	١٩٨	١٤	٤	٤	٢١٩
ح	النقل والتخزين	٨٣٣٥	٦١٣٦	١٣٠٨	٣١٩	٥٧٢	٨٣٣٥
٥٥	أنشطة خدمات الإقامة	١٣٠٩	٥٩٥	١٩٧	٦٨	٤٤٩	١٣٠٩
٥٦	أنشطه خدمات الغذاء والمشروبات	١٤٢٨٩٦	١٣٩٦٩٠	٢٦٧٠	١٧٠	٣٦٧	١٤٢٨٩٦
ط	أنشطة خدمات الغذاء والإقامة	١٤٤٢٠٥	١٤٠٢٨٤	٢٨٦٦	٢٣٨	٨١٦	١٤٤٢٠٥
٥٨	أنشطه النشر	٣٧٣	١٧٢	١٧٦	٦	١٩	٣٧٣
٥٩	أنشطة نشر و إنتاج برامج التليفزيون والفيديو والأفلام السينمائية والاصوات المسجله	٢٢٩	٩٦	٤٢	١٤	٧٨	٢٢٩
٦٠	أنشطه البث الإذاعي والتليفزيوني	١١٦	١٠١	٧	٠	٩	١١٦
٦١	الاتصالات	١٦٤٠٣	١٦٣١١	٨٢	٢	٩	١٦٤٠٣
٦٢	أنشطه برمجيات واستشارات الحاسب	٧٤٢	٤٢٢	٢٣٥	١٦	٦٩	٧٤٢
٦٣	أنشطة خدمات المعلومات	١٦٧	١٥٢	١٠	٠	٤	١٦٧
ى	المعلومات والاتصالات	١٨٠٣١	١٧٢٥٤	٥٥١	٣٨	١٨٨	١٨٠٣١
٦٤	الوساطة المالية عدا التأمين وتوفير الاعتمادات لمعاشات التقاعد	١٢٨	٤٦	٢٣	٠	٥٩	١٢٨
٦٥	التأمين وتوفير الاعتمادات لمعاشات التقاعد عدا الضمان الاجتماعى	٥٠	١٣	١	١	٣٥	٥٠
٦٦	الأنشطة المساعدة للوساطة المالية	٢٦٤	٦	٣	٦	٢٤٨	٢٦٤
ك	الوساطة المالية والتأمين	٤٤٢	٦٥	٢٧	٧	٣٤٣	٤٤٢

(تابع) جدول رقم (١-٢)

عدد المنشآت طبقاً لفئات رأس المال المدفوع ووفقاً للنشاط الاقتصادي

اجمالي الجمهورية

(القيمة بالآلاف جنيه)

كود النشاط	منطوق النشاط الاقتصادي	عدد المنشآت	رأس المال المدفوع				
			أقل من ١٠٠	١٠٠ -	٥٠٠ -	١٠٠٠ فأكثر	الجملة
٦٨	أنشطة العقارات والتأجير	٧٩٠١	٦٣٣٦	٩٥٦	١٠٠	٥١٠	٧٩٠١
ل	العقارات والتأجير	٧٩٠١	٦٣٣٦	٩٥٦	١٠٠	٥١٠	٧٩٠١
٦٩	الأنشطة القانونية والمحاسبية	٥٠٤٩٢	٤٩٥٤٣	٧٦٧	١٧٢	١٠	٥٠٤٩٢
٧٠	انشطه المراكز الرئيسية والخبرة الاستشارية	٥٤١	٣٠١	٦٤	٣٤	١٤٣	٥٤١
٧١	الأنشطة المعمارية والهندسية والاختبارات الفنية والتحليل	٣٨٠٥	٢٣٩٥	٧٣٤	٦٤	٦١٢	٣٨٠٥
٧٢	البحث العلمي والتطوير	١١٧	٤٤	٥٥	١٧	٢	١١٧
٧٣	الإعلان وبحوث السوق	٥٠١٣	٤١٧٦	٥٠٩	٢٤١	٨٧	٥٠١٣
٧٤	الأنشطة العلمية والتقنية المتخصصة الأخرى	١١٢٦٣	١١٠١٩	٢٠٢	٨	٣٤	١١٢٦٣
٧٥	الأنشطة البيطرية	٨٧٤	٨٧٠	١	٢	٠	٨٧٤
م	الأنشطة العلمية والتقنية المتخصصة	٧٢١٠٦	٦٨٣٤٩	٢٣٣٢	٥٣٨	٨٨٨	٧٢١٠٦
٧٧	أنشطة الاستئجار والتأجير	٥٢٧١٧	٥٠٥٧١	١٣٦٨	٥٠٨	٢٦٩	٥٢٧١٧
٧٨	أنشطة التوظيف	١٥٤٠	٧١٠	٧٩٩	٥	٢٥	١٥٤٠
٧٩	أنشطة خدمات وكالات السفر و منظمي الرحلات السياحية و الحجز	٤٩٢١	٢٢٩٣	٨٨٩	١٥٤	١٥٨٥	٤٩٢١
٨٠	أنشطة الأمن والمراقبة	٧١١	٤٩٥	١٩٦	٧	١٣	٧١١
٨١	أنشطة خدمات المباني	٤٢١	٢٥٧	١٣٢	٥	٢٨	٤٢١
٨٢	أنشطة خدمات المكتب التنفيذي وانشطه المعاونة المكتبية الخاصة	٨٧٥٢	٨٢٤٧	٣٩٨	٥٦	٥٠	٨٧٥٢
ن	الانشطه الاداريه وخدمات الدعم	٦٩٠٦٣	٦٢٥٧٤	٣٧٨٢	٧٣٦	١٩٧٠	٦٩٠٦٣
٨٥	التعليم	١٤٠٦٧	١٢١٨٦	١٢٢٧	٢٤٥	٤٠٩	١٤٠٦٧
ع	التعليم	١٤٠٦٧	١٢١٨٦	١٢٢٧	٢٤٥	٤٠٩	١٤٠٦٧

(تابع) جدول رقم (١-٢)

عدد المنشآت طبقاً لفئات رأس المال المدفوع ووفقاً للنشاط الاقتصادي

اجمالي الجمهورية

(القيمة بالآلاف جنيه)

كود النشاط	منطوق النشاط الاقتصادي	عدد المنشآت	رأس المال المدفوع				
			أقل من ١٠٠	١٠٠ -	٥٠٠ -	١٠٠٠ فأكثر	الجملة
٨٦	الأنشطة المتصلة بصحة الإنسان	٣٦٢٨٢	٣٢٩٥١	٢٥٨٨	٣٠٠	٤٤٢	٣٦٢٨٢
٨٧	أنشطة رعاية المقيمين	١٠٧٦	٩٦٣	٦٩	١	٤٣	١٠٧٦
٨٨	أنشطة العمل الاجتماعي بدون إقامة	٢٠٣٢٢	١٩١٣٩	٧٠٦	١٠٢	٣٧٥	٢٠٣٢٢
ف	الصحة وأنشطة العمل الاجتماعي	٥٧٦٨٠	٥٣٠٥٣	٣٣٦٣	٤٠٤	٨٦٠	٥٧٦٨٠
٩٠	أنشطة فنون المسرح والموسيقى والأنشطة الترفيهية	١٩٤٥	١٨٩٣	٤٣	٠	٨	١٩٤٥
٩١	أنشطة المكتبات والمتاحف ودور الوثائق والأنشطة الثقافية الأخرى	٥٦	٥٢	٢	١	١	٥٦
٩٢	أنشطة المقامرة والمراهنة	٢	١	٠	٠	١	٢
٩٣	أنشطة الرياضة والترفيه والتسلية	٩٦٥٤	٨٧٦١	٦٤٣	١٨	٢٣٢	٩٦٥٤
ص	أنشطة الفنون والإبداع والتسلية	١١٦٥٨	١٠٧٠٨	٦٨٩	١٩	٢٤٢	١١٦٥٨
٩٤	أنشطة المنظمات ذات العضوية	٤٥٢٧	٤١٨١	٢٦٩	٢٤	٥٣	٤٥٢٧
٩٥	إصلاح أجهزة الحاسب الآلي والسلع الشخصية والمنزلية	٧٦٧٢٩	٧٦٦٠٨	٦٤	١٣	٤٣	٧٦٧٢٩
٩٦	أنشطة الخدمات الشخصية الأخرى	١٤٠٢٦١	١٣٩٦٢٥	٥١٨	٥٩	٥٩	١٤٠٢٦١
ق	أنشطة الخدمات الأخرى	٢٢١٥١٦	٢٢٠٤١٤	٨٥٠	٩٦	١٥٦	٢٢١٥١٦
الاجمالي		٢٤١٠٣٦٥	٢٣٢٣٥٠٦	٥٩٧٥٩	٩١٣٧	١٧٩٦٣	٢٤١٠٣٦٥

جدول رقم (٢-٢)

عدد المنشآت طبقاً لفئات رأس المال المدفوع ووفقاً للنشاط الاقتصادي

القطاع العام/الاعمال العام

(القيمة بالآلاف جنيه)

كود النشاط	منطوق النشاط الاقتصادي	عدد المنشآت	رأس المال المدفوع			
			أقل من ١٠٠	١٠٠ -	٥٠٠ -	١٠٠٠ فأكثر
٠١	المحاصيل ومنتجات الحيوان والصيد وأنشطه الخدمات ذات الصلة	٢٩	٥	٢	٠	٢٢
٠٢	استغلال الغابات وقطع أشجار الأخشاب وأنشطة الخدمات ذات الصلة	٠	٠	٠	٠	٠
٠٣	صيد الأسماك وتربية الأحياء المائية	٠	٠	٠	٠	٠
أ	الزراعة واستغلال الغابات وقطع الأشجار وصيد الأسماك	٢٩	٥	٢	٠	٢٢
٠٦	إستخراج البترول الخام والغاز الطبيعي	٤	٠	٠	٠	٤
٠٧	تعدين خامات (ركازات) الفلزات والمعادن	٢	٠	٠	٠	٢
٠٨	التعدين واستغلال المحاجر الأخرى	٦	٠	٠	٠	٦
٠٩	أنشطة الخدمات المتصلة بالتعدين	٠	٠	٠	٠	٠
ب	التعدين واستغلال المحاجر	١٢	٠	٠	٠	١٢
١٠	صناعة المنتجات الغذائية	١٩٩	٣	١١٠	٠	٨٦
١١	صناعة المشروبات	١	٠	٠	٠	١
١٢	صناعة منتجات التبغ	٦	٠	٠	٠	٦
١٣	صناعة المنسوجات	٢٨	٤	٢	٠	٢٢
١٤	صناعة الملابس الجاهزة	٠	٠	٠	٠	٠
١٥	صناعة الجلد ومنتجاته	١	١	٠	٠	٠
١٦	صناعة الخشب ومنتجاته والقلين عدا الأثاث وصناعة الأصناف المنتجه من القش ومواد الضفر	٦	١	٢	١	٢
١٧	صناعة الورق و منتجاته	٢	٠	٠	٠	٢

(تابع)جدول رقم (٢-٢)

عدد المنشآت طبقاً لفئات رأس المال المدفوع ووفقاً للنشاط الإقتصادي

القطاع العام/الاعمال العام

(القيمة بالآلاف جنيهه)

كود النشاط	منطوق النشاط الإقتصادي	عدد المنشآت	رأس المال المدفوع			
			أقل من ١٠٠	١٠٠ -	٥٠٠ -	١٠٠٠ فأكثر
الجملة						
١٨	الطباعة واستنساخ وسائط الإعلام المسجلة	٢	٠	٠	٢	٢
١٩	صناعة فحم الكوك والمنتجات النفطية	٢٤	٤	٠	١٩	٢٤
٢٠	صناعة المواد والمنتجات الكيماوية	١٧	٠	٢	١٥	١٧
٢١	صناعة المستحضرات الصيدلانية والكيميائية والدوائية ومنتجات النباتات الطبية	٨	٠	١	٧	٨
٢٢	صناعة منتجات المطاط واللدائن	٥	١	١	٣	٥
٢٣	صناعة منتجات المعادن اللافلزية الأخرى	٩	١	٠	٧	٩
٢٤	صناعة الفلزات القاعدية	١٠	٠	١	٩	١٠
٢٥	صناعة منتجات المعادن المشكلة عدا الماكينات والمعدات	١٣	٢	١	١٠	١٣
٢٦	صناعة الحاسبات والمنتجات الإلكترونية والبصرية ومكوناتها وصناعة الأجهزة الطبية	٢	٠	٠	٢	٢
٢٧	صناعة الأجهزة الكهربائية	٥	٠	٠	٥	٥
٢٨	صناعة الآلات والمعدات الغير مصنفة في موضع آخر	٧	٠	٢	٥	٧
٢٩	صناعة المركبات ذات المحركات	٤	١	٠	٣	٤
٣٠	صناعة معدات النقل الأخرى	١٢	١	٠	١١	١٢
٣١	صناعة الأثاث والمنتجات الخشبية الغير المصنفة في موضع آخر	٣	١	١	٠	٣
٣٢	صناعات تحويلية أخرى	٠	٠	٠	٠	٠
٣٣	إصلاح المعدات والأجهزة	٢	٢	٠	٠	٢
ج	الصناعات التحويلية	٣٦٦	٢٢	١٢٣	٤	٢١٧
٣٦٦						

(تابع)جدول رقم (٢-٢)

عدد المنشآت طبقاً لفئات رأس المال المدفوع ووفقاً للنشاط الإقتصادي

القطاع العام/الاعمال العام

(القيمة بالآلاف جنيه)

كود النشاط	منطوق النشاط الإقتصادي	عدد المنشآت	رأس المال المدفوع			
			أقل من ١٠٠	١٠٠ -	٥٠٠ -	١٠٠٠ فأكثر
٣٥	إمدادات الكهرباء والغاز والبخار وإمدادات تكييف الهواء	١٧	٠	٠	٠	١٧
د	إمدادات الكهرباء والغاز والبخار وإمدادات تكييف الهواء	١٧	٠	٠	٠	١٧
٣٦	تجميع وتنقية وتوزيع المياه	٢١	٠	٠	٠	٢١
٣٧	شبكات الصرف الصحي	٢	٠	٠	٠	٢
٣٨	جمع ومعالجة وتدوير المخلفات والنفايات	٠	٠	٠	٠	٠
هـ	الإمداد المائي وشبكات الصرف الصحي وإداره ومعالجة النفايات	٢٣	٠	٠	٠	٢٣
٤١	تشبيد البنايات	١٠	٠	٠	٠	١٠
٤٢	الهندسة المدنية	١٢	٠	٠	٠	١٢
٤٣	أنشطة التشبيد المتخصصة	١	٠	٠	٠	١
و	التشييد والبناء	٢٣	٠	٠	٠	٢٣
٤٥	تجارة الجملة والتجزئة والإصلاح للمركبات ذات المحركات والدراجات النارية	٣٣	٢٣	٣	٠	٧
٤٦	تجارة الجملة عدا المركبات ذات المحركات والدراجات النارية	١٧	٠	٠	٠	١٧
٤٧	تجارة التجزئة عدا المركبات ذات المحركات والدراجات النارية	١٠	٠	٠	٠	١٠
ز	تجارة الجملة والتجزئة والإصلاح للمركبات ذات المحركات والدراجات النارية	٦٠	٢٣	٣	٠	٣٤

(تابع)جدول رقم (٢-٢)

عدد المنشآت طبقاً لفئات رأس المال المدفوع ووفقاً للنشاط الإقتصادي

القطاع العام/الاعمال العام

(القيمة بالآلاف جنيهه)

كود النشاط	منطوق النشاط الإقتصادي	عدد المنشآت	رأس المال المدفوع			
			أقل من ١٠٠	١٠٠ -	٥٠٠ -	١٠٠٠ فأكثر
٤٩	النقل البرى والنقل عبر خطوط الأنابيب	٢٩	٤	١٠	١	١٤
٥٠	النقل عبر الماء	١٣	٤	٤	٣	٢
٥١	النقل الجوى	١	٠	٠	٠	١
٥٢	أنشطة التخزين والدعم للنقل	٢٣	٣	٥	٢	١٣
٥٣	البريد وأنشطة الخدمات البريدية	٠	٠	٠	٠	٠
ح	النقل والتخزين	٦٦	١١	١٩	٦	٣٠
٥٥	أنشطة خدمات الإقامة	٢٥	٥	١	٦	١٣
٥٦	أنشطة خدمات الغذاء والمشروبات	٠	٠	٠	٠	٠
ط	أنشطة خدمات الغذاء والإقامة	٢٥	٥	١	٦	١٣
٥٨	أنشطة النشر	٠	٠	٠	٠	٠
٥٩	أنشطة نشر و إنتاج برامج التلفزيون والفيديو والأفلام السينمائية والاصوات المسجلة	٨	٠	٠	١	٧
٦٠	أنشطة البث الإذاعي والتلفزيوني	٠	٠	٠	٠	٠
٦١	الاتصالات	١	٠	٠	٠	١
٦٢	أنشطة برمجيات واستشارات الحاسب	٠	٠	٠	٠	٠
٦٣	أنشطة خدمات المعلومات	٠	٠	٠	٠	٠
ى	المعلومات والاتصالات	٩	٠	٠	١	٨
٦٤	الوساطة المالية عدا التأمين وتوفير الاعتمادات لمعاشات التقاعد	٥	٠	٠	٠	٥
٦٥	التأمين وتوفير الاعتمادات لمعاشات التقاعد عدا الضمان الاجتماعى	٢	٠	٠	٠	٢
٦٦	الأنشطة المساعدة للوساطة المالية	٠	٠	٠	٠	٠
ك	الوساطة المالية والتأمين	٧	٠	٠	٠	٧

(تابع)جدول رقم (٢-٢)

عدد المنشآت طبقاً لفئات رأس المال المدفوع ووفقاً للنشاط الإقتصادي

القطاع العام/الاعمال العام

(القيمة بالآلف جنيهه)

كود النشاط	منطوق النشاط الإقتصادي	عدد المنشآت	رأس المال المدفوع			
			أقل من ١٠٠	١٠٠ -	٥٠٠ -	١٠٠٠ فأكثر
الجملة						
٦٨	أنشطة العقارات والتأجير	٠	٠	٠	٠	٠
ل	العقارات والتأجير	٠	٠	٠	٠	٠
٦٩	الأنشطة القانونية والمحاسبية	٠	٠	٠	٠	٠
٧٠	انشطة المراكز الرئيسية والخبرة الاستشارية	٠	٠	٠	٠	٠
٧١	الأنشطة المعمارية والهندسية والاختبارات الفنية والتحليل	٤	٠	٠	٤	٤
٧٢	البحث العلمي والتطوير	٠	٠	٠	٠	٠
٧٣	الإعلان وبحوث السوق	٠	٠	٠	٠	٠
٧٤	الأنشطة العلمية والتقنية المتخصصة الأخرى	٠	٠	٠	٠	٠
٧٥	الأنشطة البيطرية	٠	٠	٠	٠	٠
م	الأنشطة العلمية والتقنية المتخصصة	٤	٠	٠	٤	٤
٧٧	أنشطة الاستئجار والتأجير	٠	٠	٠	٠	٠
٧٨	أنشطة التوظيف	٠	٠	٠	٠	٠
٧٩	أنشطة خدمات وكالات السفر و منظمي الرحلات السياحية و الحجز	٣	٠	٠	٣	٣
٨٠	أنشطة الأمن والمراقبة	٠	٠	٠	٠	٠
٨١	أنشطة خدمات المباني	٠	٠	٠	٠	٠
٨٢	أنشطة خدمات المكتب التنفيذي وانشطة المعاونة المكتبية الخاصة	٠	٠	٠	٠	٠
ن	الانشطة الاداريه وخدمات الدعم	٣	٠	٠	٣	٣
٨٥	التعليم	٠	٠	٠	٠	٠
ع	التعليم	٠	٠	٠	٠	٠

(تابع)جدول رقم (٢-٢)

عدد المنشآت طبقاً لفئات رأس المال المدفوع ووفقاً للنشاط الإقتصادي

القطاع العام/الاعمال العام

(القيمة بالآلاف جنيهه)

كود النشاط	منطوق النشاط الإقتصادي	عدد المنشآت	رأس المال المدفوع			
			أقل من ١٠٠	١٠٠ -	٥٠٠ -	١٠٠٠ فأكثر
الجملة						
٨٦	الانشطة المتصلة بصحة الإنسان	٢٤	١٣	٨	٠	٣
٨٧	أنشطة رعاية المقيمين	٠	٠	٠	٠	٠
٨٨	أنشطة العمل الاجتماعي بدون إقامة	٠	٠	٠	٠	٠
ف	الصحة وأنشطة العمل الاجتماعي	٢٤	١٣	٨	٠	٣
٩٠	أنشطة فنون المسرح والموسيقى والأنشطة الترفيهية	٠	٠	٠	٠	٠
٩١	أنشطة المكتبات والمتاحف ودور الوثائق والأنشطة الثقافية الأخرى	٠	٠	٠	٠	٠
٩٢	انشطة المقامرة والمراهنة	٠	٠	٠	٠	٠
٩٣	انشطة الرياضة والترفيه والتسلية	١٥٥	١١٦	٢٠	٤	١٥
ص	أنشطة الفنون والإبداع والتسلية	١٥٥	١١٦	٢٠	٤	١٥
٩٤	انشطة المنظمات ذات العضوية	٠	٠	٠	٠	٠
٩٥	إصلاح أجهزة الحاسب الآلي والسلع الشخصية والمنزلية	١	٠	٠	٠	١
٩٦	أنشطة الخدمات الشخصية الأخرى	٠	٠	٠	٠	٠
ق	أنشطة الخدمات الأخرى	١	٠	٠	٠	١
الاجمــــــــــــــــالى		٨٢٤	١٩٥	١٧٦	٢١	٤٣٢
						٨٢٤

جدول رقم (٣-٢)

عدد المنشآت طبقاً لفئات رأس المال المدفوع ووفقاً للنشاط الإقتصادي

القطاع الخاص

(القيمة بالآلف جنيه)

كود النشاط	منطوق النشاط الإقتصادي	عدد المنشآت	رأس المال المدفوع				
			أقل من ١٠٠	١٠٠ -	٥٠٠ -	١٠٠٠ فأكثر	الجملة
٠١	المحاصيل ومنتجات الحيوان والصيد وأنشطه الخدمات ذات الصلة	٢٥٠٩٩	٢٢٣٤٧	٢٤٢٤	٢١٩	١٠٩	٢٥٠٩٩
٠٢	استغلال الغابات وقطع أشجار الأخشاب وأنشطة الخدمات ذات الصلة	١٣٨	١٣٦	٢	٠	٠	١٣٨
٠٣	صيد الأسماك وتربية الأحياء المائية	١٨	١٧	١	٠	٠	١٨
أ	الزراعة واستغلال الغابات وقطع الأشجار وصيد الأسماك	٢٥٢٥٥	٢٢٥٠٠	٢٤٢٧	٢١٩	١٠٩	٢٥٢٥٥
٠٦	إستخراج البترول الخام والغاز الطبيعي	٣٥	١٠	٢	١	٢٢	٣٥
٠٧	تعدين خامات (ركازات) الفلزات والمعادن	٣	١	٠	١	١	٣
٠٨	التعدين واستغلال المحاجر الأخرى	٨١٦	٥٤٣	٢٠١	٣٨	٣٤	٨١٦
٠٩	أنشطة الخدمات المتصلة بالتعدين	٣٧	١٢	٠	١	٢٣	٣٧
ب	التعدين واستغلال المحاجر	٨٩١	٥٦٦	٢٠٣	٤١	٨١	٨٩١
١٠	صناعة المنتجات الغذائية	٧٦٩٩٩	٧١٢٥٣	٤٨٣٥	٢٢٦	٦٨٥	٧٦٩٩٩
١١	صناعة المشروبات	٩٠	٦٧	٩	١	١٤	٩٠
١٢	صناعة منتجات التبغ	٦٣	٤٧	١٢	١	٣	٦٣
١٣	صناعة المنسوجات	١٠٤٥٢	٩٢٦٥	٨٨٧	٤٠	٢٦٠	١٠٤٥٢
١٤	صناعة الملابس الجاهزة	٤٨٧١٧	٤٧٥٩٠	٧٢٥	١٣٣	٢٦٩	٤٨٧١٧
١٥	صناعة الجلد ومنتجاته	٧١٩٥	٧٠٠٠	١٢٦	٢٥	٤٤	٧١٩٥
١٦	صناعة الخشب ومنتجاته والقلين عدا الأثاث وصناعة الأصناف المنتجه من القش ومواد الضفر	٣٨٨٤٩	٣٨٥٩٤	٢٤٤	٢	٩	٣٨٨٤٩
١٧	صناعة الورق و منتجاته	٢١٣٦	١٨٥٣	٨٩	٤٧	١٤٨	٢١٣٦

(تابع) جدول رقم (٢-٣)

عدد المنشآت طبقاً لفئات رأس المال المدفوع ووفقاً للنشاط الإقتصادي

القطاع الخاص

(القيمة بالآلاف جنيه)

كود النشاط	منطوق النشاط الإقتصادي	عدد المنشآت	رأس المال المدفوع			
			أقل من ١٠٠	١٠٠ -	٥٠٠ -	أكثر ١٠٠٠
الجملة						
١٨	الطباعة واستنساخ وسائط الإعلام المسجلة	٥٩٤٣	٥٢٩٦	٤٨٥	٧٨	٨٣
١٩	صناعة فحم الكوك والمنتجات النفطية	٣٤	٢٥	٠	٢	٧
٢٠	صناعة المواد والمنتجات الكيماوية	١٨٨٧	١١٦٣	٣٤٦	٦٤	٣١٣
٢١	صناعة المستحضرات الصيدلانية والكيميائية والدوائية ومنتجات النباتات الطبية	١١٠	٢٠	١١	٢٧	٥٢
٢٢	صناعة منتجات المطاط واللدائن	٣٧٣٠	٢٩٣٠	٤٤٧	٩٨	٢٥٥
٢٣	صناعة منتجات المعادن اللافلزية الأخرى	١٢٥٧٩	١١٦٠٣	٦٤٩	٧٢	٢٥٤
٢٤	صناعة الفلزات القاعدية	١٥٠٦	١١١٧	٩٤	١٤	٢٨١
٢٥	صناعة منتجات المعادن المشكلة عدا الماكينات والمعدات	٥٣٠٥٢	٥١٨٢٨	٧٧٤	٣٢٦	١٢٣
٢٦	صناعة الحاسبات والمنتجات الإلكترونية والبصرية ومكوناتها وصناعة الأجهزة الطبية	٤٣٧	٣٩٥	٨	٣	٣٠
٢٧	صناعة الأجهزة الكهربائية	١٩٨٤	١٧٢٨	٩٩	٣٣	١٢٤
٢٨	صناعة الآلات والمعدات الغير مصنفة في موضع آخر	١٣١٥	١١٤٠	٩٧	١٧	٦٠
٢٩	صناعة المركبات ذات المحركات	٨٨٨	٨١٦	٢٦	٥	٤١
٣٠	صناعة معدات النقل الأخرى	٤٦٧	٤٥٥	٤	٢	٦
٣١	صناعة الأثاث والمنتجات الخشبية الغير مصنفة في موضع آخر	١٠٤٢٤٨	١٠٣٧٩٩	٣٦٢	١٩	٦٨
٣٢	صناعات تحويلية أخرى	١٨٢٣	١٥٤١	٧٣	٢٢	١٨٨
٣٣	إصلاح المعدات والأجهزة	١٠٧١٢	١٠٤٦٧	١٦٤	٦١	٢٠
ج	الصناعات التحويلية	٣٨٥٢١٦	٣٦٩٩٩١	١٠٥٦٥	١٣٢١	٣٣٣٩

(تابع) جدول رقم (٢-٣)

عدد المنشآت طبقاً لفئات رأس المال المدفوع ووفقاً للنشاط الإقتصادي

القطاع الخاص

(القيمة بالآلاف جنيهه)

كود النشاط	منطوق النشاط الإقتصادي	عدد المنشآت	رأس المال المدفوع			
			أقل من ١٠٠	١٠٠ -	٥٠٠ -	١٠٠٠ فأكثر
٣٥	إمدادات الكهرباء والغاز والبخار وإمدادات تكييف الهواء	١٧	٠	٠	٠	١٧
د	إمدادات الكهرباء والغاز والبخار وإمدادات تكييف الهواء	١٧	٠	٠	٠	١٧
٣٦	تجميع وتنقية وتوزيع المياه	١٤٢	١٣٨	١	١	١٤٢
٣٧	شبكات الصرف الصحي	٠	٠	٠	٠	٠
٣٨	جمع ومعالجة وتدوير المخلفات والنفايات	٦٦٤	٥٧٧	٤١	٤١	٦٦٤
هـ	الإمداد المائي وشبكات الصرف الصحي وإداره ومعالجة النفايات	٨٠٦	٧١٦	٤٢	٤٢	٨٠٦
٤١	تشبيد البنايات	٣٥٩	٨٧	٧٧	٤٧	١٤٨
٤٢	الهندسة المدنية	١٥٩	٣٨	٣١	١٤	٧٦
٤٣	أنشطة التشبيد المتخصصة	٦٤٢	٥٦١	٣٠	١٢	٣٩
و	التشييد والبناء	١١٦٠	٦٨٦	١٣٨	٧٣	٢٦٣
٤٥	تجارة الجملة والتجزئة والإصلاح للمركبات ذات المحركات والدراجات النارية	١٤٥٦٥٨	١٤٢٠٦٩	٢٧٠٤	٢٢٩	٦٥٦
٤٦	تجارة الجملة عدا المركبات ذات المحركات والدراجات النارية	٣٩١٩٤	٣٠٨٠٤	٣٩٩٤	١٦٦٣	٢٧٣٢
٤٧	تجارة التجزئة عدا المركبات ذات المحركات والدراجات النارية	١١٨٦٦٣٣	١١٥٨٧٦٥	٢١٦٠٦	٢٨٠٤	٣٤٥٨
ز	تجارة الجملة والتجزئة والإصلاح للمركبات ذات المحركات والدراجات النارية	١٣٧١٤٨٥	١٣٣١٦٣٨	٢٨٣٠٤	٤٦٩٦	٦٨٤٦

(تابع) جدول رقم (٢-٣)

عدد المنشآت طبقاً لفئات رأس المال المدفوع ووفقاً للنشاط الإقتصادي

القطاع الخاص

(القيمة بالآلاف جنيه)

كود النشاط	متطوق النشاط الإقتصادي	عدد المنشآت	رأس المال المدفوع			
			أقل من ١٠٠	١٠٠ -	٥٠٠ -	١٠٠٠ فأكثر
الجملة						
٤٩	النقل البرى والنقل عبر خطوط الأنابيب	١٦٢٣	١٠٨٧	٢٣٧	٩٤	٢٠٤
٥٠	النقل عبر الماء	٣٢٢	٢٠٥	٩٧	١	١٩
٥١	النقل الجوى	٢٩	٠	٣	١٢	١٤
٥٢	أنشطة التخزين والدعم للنقل	٦٠٧٥	٤٦٣٥	٩٣٩	٢٠١	٣٠٠
٥٣	البريد وأنشطة الخدمات البريدية	٢١٩	١٩٨	١٤	٤	٤
ج	النقل والتخزين	٨٢٦٩	٦١٢٥	١٢٨٩	٣١٣	٥٤٢
٥٥	أنشطة خدمات الإقامة	١٢٨٤	٥٩٠	١٩٦	٦٢	٤٣٦
٥٦	أنشطة خدمات الغذاء والمشروبات	١٤٢٨٩٦	١٣٩٦٩٠	٢٦٧٠	١٧٠	٣٦٧
ط	أنشطة خدمات الغذاء والإقامة	١٤٤١٨٠	١٤٠٢٧٩	٢٨٦٥	٢٣٢	٨٠٣
٥٨	أنشطة النشر	٣٧٣	١٧٢	١٧٦	٦	١٩
٥٩	أنشطة نشر و إنتاج برامج التليفزيون والفيديو والأفلام السينمائية والاصوات المسجلة	٢٢١	٩٦	٤٢	١٣	٧١
٦٠	أنشطة البث الإذاعي والتليفزيوني	١١٦	١٠١	٧	٠	٩
٦١	الاتصالات	١٦٤٠٢	١٦٣١١	٨٢	٢	٨
٦٢	أنشطة برمجيات واستشارات الحاسب	٧٤٢	٤٢٢	٢٣٥	١٦	٦٩
٦٣	أنشطة خدمات المعلومات	١٦٧	١٥٢	١٠	٠	٤
ى	المعلومات والاتصالات	١٨٠٢٢	١٧٢٥٤	٥٥١	٣٧	١٨٠
٦٤	الوساطة المالية عدا التأمين وتوفير الاعتمادات لمعاشات التقاعد	١٢٣	٤٦	٢٣	٠	٥٤
٦٥	التأمين وتوفير الاعتمادات لمعاشات التقاعد عدا الضمان الاجتماعى	٤٨	١٣	١	١	٣٣
٦٦	الأنشطة المساعدة للوساطة المالية	٢٦٤	٦	٣	٦	٢٤٨
ك	الوساطة المالية والتأمين	٤٣٥	٦٥	٢٧	٧	٣٣٦
						٤٣٥

(تابع) جدول رقم (٢-٣)

عدد المنشآت طبقاً لفئات رأس المال المدفوع ووفقاً للنشاط الإقتصادي

القطاع الخاص

(القيمة بالآلاف جنيه)

كود النشاط	منطوق النشاط الإقتصادي	عدد المنشآت	رأس المال المدفوع			
			أقل من ١٠٠	١٠٠ -	٥٠٠ -	١٠٠٠ فأكثر
٦٨	أنشطة العقارات والتأجير	٧٩٠١	٦٣٣٦	٩٥٦	١٠٠	٥١٠
ل	العقارات والتأجير	٧٩٠١	٦٣٣٦	٩٥٦	١٠٠	٥١٠
٦٩	الأنشطة القانونية والمحاسبية	٥٠٤٩٢	٤٩٥٤٣	٧٦٧	١٧٢	١٠
٧٠	انشطة المراكز الرئيسية والخبرة الاستشارية	٥٤١	٣٠١	٦٤	٣٤	١٤٣
٧١	الأنشطة المعمارية والهندسية والاختبارات الفنية والتحليل	٣٨٠١	٢٣٩٥	٧٣٤	٦٤	٦٠٨
٧٢	البحث العلمي والتطوير	١١٧	٤٤	٥٥	١٧	٢
٧٣	الإعلان وبحوث السوق	٥٠١٣	٤١٧٦	٥٠٩	٢٤١	٨٧
٧٤	الأنشطة العلمية والتقنية المتخصصة الأخرى	١١٢٦٣	١١٠١٩	٢٠٢	٨	٣٤
٧٥	الأنشطة البيطرية	٨٧٤	٨٧٠	١	٢	٠
م	الأنشطة العلمية والتقنية المتخصصة	٧٢١٠٢	٦٨٣٤٩	٢٣٣٢	٥٣٨	٨٨٤
٧٧	أنشطة الاستئجار والتأجير	٥٢٧١٧	٥٠٥٧١	١٣٦٨	٥٠٨	٢٦٩
٧٨	أنشطة التوظيف	١٥٤٠	٧١٠	٧٩٩	٥	٢٥
٧٩	أنشطة خدمات وكالات السفر و منظمي الرحلات السياحية و الحجز	٤٩١٨	٢٢٩٣	٨٨٩	١٥٤	١٥٨٢
٨٠	أنشطة الأمن والمراقبة	٧١١	٤٩٥	١٩٦	٧	١٣
٨١	أنشطة خدمات المباني	٤٢١	٢٥٧	١٣٢	٥	٢٨
٨٢	أنشطة خدمات المكتب التنفيذي وانشطة المعاونة المكتبية الخاصة	٨٧٥٢	٨٢٤٧	٣٩٨	٥٦	٥٠
ن	الانشطة الاداريه وخدمات الدعم	٦٩٠٦٠	٦٢٥٧٤	٣٧٨٢	٧٣٦	١٩٦٧
٨٥	التعليم	١٤٠٦٧	١٢١٨٦	١٢٢٧	٢٤٥	٤٠٩
ع	التعليم	١٤٠٦٧	١٢١٨٦	١٢٢٧	٢٤٥	٤٠٩

(تابع) جدول رقم (٢-٣)

عدد المنشآت طبقاً لفئات رأس المال المدفوع ووفقاً للنشاط الاقتصادي

القطاع الخاص

(القيمة بالآلاف جنيه)

كود النشاط	منطوق النشاط الاقتصادي	عدد المنشآت	رأس المال المدفوع			
			أقل من ١٠٠	١٠٠ -	٥٠٠ -	١٠٠٠ فأكثر
٨٦	الأنشطة المتصلة بصحة الإنسان	٣٦٢٥٨	٣٢٩٣٨	٢٥٨٠	٣٠٠	٤٣٩
٨٧	أنشطة رعاية المقيمين	١٠٧٦	٩٦٣	٦٩	١	٤٣
٨٨	أنشطة العمل الاجتماعي بدون إقامة	٢٠٣٢٢	١٩١٣٩	٧٠٦	١٠٢	٣٧٥
ف	الصحة وأنشطة العمل الاجتماعي	٥٧٦٥٦	٥٣٠٤٠	٣٣٥٥	٤٠٤	٨٥٧
٩٠	أنشطة فنون المسرح والموسيقى والأنشطة الترفيهية	١٩٤٥	١٨٩٣	٤٣	٠	٨
٩١	أنشطة المكتبات والمتاحف ودور الوثائق والأنشطة الثقافية الأخرى	٥٦	٥٢	٢	١	١
٩٢	أنشطة المقامرة والمراهنة	٢	١	٠	٠	١
٩٣	أنشطة الرياضة والترفيه والتسلية	٩٤٩٩	٨٦٤٥	٦٢٣	١٤	٢١٧
ص	أنشطة الفنون والإبداع والتسلية	١١٥٠٣	١٠٥٩٢	٦٦٩	١٥	٢٢٧
٩٤	أنشطة المنظمات ذات العضوية	٤٥٢٧	٤١٨١	٢٦٩	٢٤	٥٣
٩٥	إصلاح أجهزة الحاسب الآلي والسلع الشخصية والمنزلية	٧٦٧٢٨	٧٦٦٠٨	٦٤	١٣	٤٢
٩٦	أنشطة الخدمات الشخصية الأخرى	١٤٠٢٦١	١٣٩٦٢٥	٥١٨	٥٩	٥٩
ق	أنشطة الخدمات الأخرى	٢٢١٥١٥	٢٢٠٤١٤	٨٥٠	٩٦	١٥٥
الإجمالي		٢٤٠٩٥٤١	٢٣٢٣٣١١	٥٩٥٨٣	٩١١٦	١٧٥٣١
		٢٤٠٩٥٤١	٢٣٢٣٣١١	٥٩٥٨٣	٩١١٦	١٧٥٣١

جدول رقم (١-٣)

عدد المنشآت طبقاً لسنة بدء المزاولة ووفقاً للنشاط الإقتصادي

اجمالى الجمهورية

كود النشاط	منطوق النشاط الإقتصادي	عدد المنشآت	سنة بدء مزاولة النشاط										
			١٩٦٠ قبل	١٩٦٠ -	١٩٧٠ -	١٩٨٠ -	١٩٩٠ -	٢٠٠٠ -	٢٠١٠	٢٠١١	٢٠١٢	غير مبين	الجملة
٠١	المحاصيل ومنتجات الحيوان والصيد وأنشطة الخدمات ذات الصلة	٢٥١٢٨	٣٠	١٠٣	٤٩٧	١٦٧٠	٢٩٦٣	١٣٠١٢	٢٣٤٥	٢٧٦٧	١٧٤١	٠	٢٥١٢٨
٠٢	استغلال الغابات وقطع أشجار الأخشاب وأنشطة الخدمات ذات الصلة	١٣٨	٠	٠	١٠	٢٠	٣٢	٦٧	٤	٥	٠	٠	١٣٨
٠٣	صيد الأسماك وتربية الأحياء المائية	١٨	٠	٠	٠	١١	٥	٢	٠	٠	٠	٠	١٨
أ	الزراعة واستغلال الغابات وقطع الأشجار وصيد الأسماك	٢٥٢٨٤	٣٠	١٠٣	٥٠٦	١٧٠١	٣٠٠٠	١٣٠٨١	٢٣٤٩	٢٧٧٣	١٧٤١	٠	٢٥٢٨٤
٠٦	إستخراج البترول الخام والغاز الطبيعي	٣٩	٥	٠	٣	٧	١٨	٣	٢	١	٠	٠	٣٩
٠٧	تعددين خامات (ركازات) الفلزات والمعادن	٥	٢	٠	٠	٠	٠	٢	١	٠	٠	٠	٥
٠٨	التعددين واستغلال المحاجر الأخرى	٨٢٢	٢	٢	٢	٤٣	٨٤	٣٦٦	٦١	٧٦	١٨٦	٠	٨٢٢
٠٩	أنشطة الخدمات المتصلة بالتعددين	٣٧	٠	٠	٠	١	١١	٢٤	٠	٠	٠	٠	٣٧
ب	التعددين واستغلال المحاجر	٩٠٣	٩	٢	٥	٥١	١١٣	٣٩٦	٦٤	٧٧	١٨٦	٠	٩٠٣
١٠	صناعة المنتجات الغذائية	٧٧١٩٨	١٥٥٣	١٨٠٩	٣٠٣٣	٥٥١٧	١٣٤٣٨	٣٣٥٦٦	٥٨٢٦	٧٦١٥	٤٨٤٢	٠	٧٧١٩٨
١١	صناعة المشروبات	٩١	١	٠	٣	٢٣	٢١	٢٦	٠	١٨	٠	٠	٩١
١٢	صناعة منتجات التبغ	٦٩	٣١	١٦	٢	١	١٣	٦	٠	٠	٠	٠	٦٩
١٣	صناعة المنسوجات	١٠٤٨٠	١٠٢	٩٥	٣٧٥	٤٩١	١١٧٥	٤٢٣٥	١٣٧٠	١٦٦٤	٩٧٢	١	١٠٤٨٠
١٤	صناعة الملابس الجاهزة	٤٨٧١٧	٣٢٤	٩٢٨	٢٦٠٩	٥٠٩٦	٧٦٢٩	١٩٤٣٣	٤١٦٣	٥٥٥٨	٢٩٧٨	٠	٤٨٧١٧
١٥	صناعة الجلد ومنتجاته	٧١٩٦	٩٠	١٦٥	٢٠٦	٦٤٥	٩٦٣	٢٤١٨	٨١١	١٠٠١	٨٩٨	٠	٧١٩٦
١٦	صناعة الخشب ومنتجاته والفلين عدا الأثاث وصناعة الأصناف المنتجة من القش ومواد الضفر	٣٨٨٥٥	٢٠٦	٢٤٣	١٣٣١	٣٥٦٧	٥٥٣٠	١٨٠٨٢	٢٨٤١	٤٧٤٠	٢٣١٥	٠	٣٨٨٥٥
١٧	صناعة الورق و منتجاته	٢١٣٨	١١	٢٣	١٥٨	١٤٩	١٥٥	١٠٩٣	٢٣٣	٢٧٠	٤٧	٠	٢١٣٨

(تابع)جدول رقم (١-٣)

عدد المنشآت طبقاً لسنة بدء المزاولة ووفقاً للنشاط الإقتصادي

اجمالى الجمهورية

كود النشاط	منطوق النشاط الإقتصادي	عدد المنشآت	سنة بدء مزاولة النشاط										
			قبل ١٩٦٠	١٩٦٠-	١٩٧٠-	١٩٨٠-	١٩٩٠-	٢٠٠٠-	٢٠١٠	٢٠١١	٢٠١٢	غير مبين	الجملة
١٨	الطباعة واستنساخ وسائط الاعلام المسجلة	٥٩٤٥	١١١	٧٣	٣٠٣	١١٢١	١٠٥٠	٢٠٦٤	٤٣١	٤٨٨	٣٠٣	٠	٥٩٤٥
١٩	صناعة فحم الكوك والمنتجات النفطية	٥٨	٨	٦	١١	٥	١٠	١٨	٠	٠	٠	٠	٥٨
٢٠	صناعة المواد والمنتجات الكيماوية	١٩٠٤	٢٠	٩	٣٢	١٤٤	٣١٥	١١٣٤	١٠٤	٦٢	٨٣	٠	١٩٠٤
٢١	صناعة المستحضرات الصيدلانية والكيميائية والدوائية ومنتجات النباتات الطبية	١١٨	٣	٥	٠	٣٦	٣٢	٤٣	٠	٠	٠	٠	١١٨
٢٢	صناعة منتجات المطاط واللدائن	٣٧٣٥	٣٦	١١	٣١	٢٦٣	٦٢٣	١٥٥٦	٤١٩	٥٣٦	٢٥٨	٠	٣٧٣٥
٢٣	صناعة منتجات المعادن اللافلزية الأخرى	١٢٥٨٨	٧٤	٧٩	٣٩١	١١٥٧	٢٤٢٤	٤٨١٩	٩٦٨	١١١٨	١٥٥٨	٠	١٢٥٨٨
٢٤	صناعة الفلزات القاعدية	١٥١٦	٥٤	١٢٣	٤٣	١٢٠	٢٠١	٥٨٣	٩١	١٢٦	١٧٥	٠	١٥١٦
٢٥	صناعة منتجات المعادن المشكلة عدا الماكينات والمعدات	٥٣٠٦٥	٣٢٩	٥٤٠	١٦١٩	٤٥٤٧	٧٧٣٠	٢١٠٤٤	٥٧١٣	٧٠٠٥	٤٥٣٨	٠	٥٣٠٦٥
٢٦	صناعة الحاسبات والمنتجات الإلكترونية والبصرية ومكوناتها وصناعة الأجهزة الطبية	٤٣٩	٢	٤	١٠	٢٢	٦٦	٢٧٢	١٧	٤٢	٤	٠	٤٣٩
٢٧	صناعة الأجهزة الكهربائية	١٩٨٩	١١	٢	١١	٧٨	٢٦٩	١٢٣٥	١١	٣١٣	٦٠	٠	١٩٨٩
٢٨	صناعة الآلات والمعدات الغير مصنفة فى موضع آخر	١٣٢٢	٥٤	١٤١	٢٨	٢٦٩	٣١٨	٤٠٠	١١	٥٨	٤٢	٠	١٣٢٢
٢٩	صناعة المركبات ذات المحركات	٨٩٢	٨	٥	٢٥٠	١٤١	١١١	١٩٨	١٨	١٣٥	٢٥	٠	٨٩٢
٣٠	صناعة معدات النقل الأخرى	٤٧٩	٢٠	٣٦	١٩	٢٨	١٣١	١١٧	٥٥	٧٣	٠	٠	٤٧٩
٣١	صناعة الأثاث والمنتجات الخشبية الغير المصنفة فى موضع آخر	١٠٤٢٥١	٢١٨	٧٢٧	١٨٦٢	٥٢٧٨	١٣٣٧٤	٤٥٩٨٦	١٣٣١١	١٤٧٨٨	٨٧٠٧	٠	١٠٤٢٥١
٣٢	صناعات تحويلية أخرى	١٨٢٣	٣١	٤٥	١٧٩	١١٦	٢٩٤	٧٥٦	٢٧٧	٨٦	٤٠	٠	١٨٢٣
٣٣	إصلاح المعدات والأجهزة	١٠٧١٤	١٧٣	٦٤٩	١٦٤	١٠٢٥	١٥١٣	٤٩١٦	٩٦٠	٦٤٢	٦٧٤	٠	١٠٧١٤
ج	الصناعات التحويلية	٣٨٥٥٨٢	٣٤٧١	٥٧٣٣	١٢٦٧٠	٢٩٨٣٧	٥٧٣٨٧	١٦٣٩٩٨	٣٧٦٢٨	٤٦٣٣٩	٢٨٥١٨	١	٣٨٥٥٨٢

(تابع)جدول رقم (٣-١)

عدد المنشآت طبقاً لسنة بدء المزاولة ووفقاً للنشاط الإقتصادي

اجمالي الجمهورية

كود النشاط	منطوق النشاط الإقتصادي	عدد المنشآت	سنة بدء مزاولة النشاطــ									
------------	------------------------	-------------	---	--	--	--	--	--	--	--	--	--

(تابع)جدول رقم (١-٣)

عدد المنشآت طبقاً لسنة بدء المزاولة ووفقاً للنشاط الإقتصادي

اجمالي الجمهورية

كود النشاط	منطوق النشاط الإقتصادي	عدد المنشآت	سنة بدء مزاولة النشاط										
			قبل ١٩٦٠	١٩٦٠-	١٩٧٠-	١٩٨٠-	١٩٩٠-	٢٠٠٠-	٢٠١٠	٢٠١١	٢٠١٢	غير مبين	الجملة
٤٩	النقل البرى والنقل عبر خطوط الأنابيب	١٦٥٢	٢٠	٢٩	١٢٠	١٧٣	٣٢٦	٥٦١	٧٧	١٧٠	١٧٧	٠	١٦٥٢
٥٠	النقل عبر الماء	٣٣٥	٤	٤	٢٨	٨٤	٩٤	٤٨	٦٢	١	١٠	٠	٣٣٥
٥١	النقل الجوى	٣٠	٥	٠	١	٥	٤	١٤	١	٠	٠	٠	٣٠
٥٢	أنشطة التخزين والدعم للنقل	٦٠٩٨	٤٠	٧٩	١١٦	٣٣١	١٤٦١	٢٨٣٢	٢٧٢	٤٨٧	٤٠٠	٨٢	٦٠٩٨
٥٣	البريد وأنشطة الخدمات البريدية	٢١٩	٠	٦٩	٣	٣٥	٢٠	٧٨	٠	٤	١٠	٠	٢١٩
ح	النقل والتخزين	٨٣٣٥	٦٩	١٨١	٢٦٨	٦٢٨	١٩٠٥	٣٥٣٣	٤١٢	٦٦١	٥٩٧	٨٢	٨٣٣٥
٥٥	أنشطة خدمات الإقامة	١٣٠٩	٦٣	٩٠	١٣٢	٢٠٧	٢٤٩	٣٢٤	٢٠	٧	١٠	٢٠٦	١٣٠٩
٥٦	أنشطه خدمات الغذاء والمشروبات	١٤٢٨٩٦	٢٣٤٣	٢٩٣٤	٤٠٧٨	٨١٣٥	٢٠٤٢٤	٥٩٥٨٦	١٦٤٩٥	١٧٢٢٧	١١٦٧٥	٠	١٤٢٨٩٦
ط	أنشطة خدمات الغذاء والإقامة	١٤٤٢٠٥	٢٤٠٦	٣٠٢٤	٤٢١١	٨٣٤٢	٢٠٦٧٣	٥٩٩١١	١٦٥١٥	١٧٢٣٤	١١٦٨٥	٢٠٦	١٤٤٢٠٥
٥٨	أنشطه النشر	٣٧٣	٧	٦	٠	٧١	١٧	٨١	١٩	٦	١٤٦	١٩	٣٧٣
٥٩	أنشطة نشر و إنتاج برامج التلفزيون والفيديو والأفلام السينمائية والاصوات المسجله	٢٢٩	٣	٢	٦	١٧	٦٤	٨٥	٣	٥	٢٩	١٤	٢٢٩
٦٠	أنشطه البث الإذاعي والتلفزيوني	١١٦	٠	٠	١	٠	٧	٧٢	٠	٣٥	٠	٠	١١٦
٦١	الاتصالات	١٦٤٠٣	٠	٠	٢٣	٩٨	٤٨١	٨٩٦٧	٢٢٦٠	٢٦٣٨	١٩٣٧	٠	١٦٤٠٣
٦٢	أنشطه برمجيات واستشارات الحاسب	٧٤٢	٠	٠	١	١٠	٥١	٣٣١	٢٠٣	٨٤	٦٣	٠	٧٤٢
٦٣	أنشطة خدمات المعلومات	١٦٧	٠	٠	٢	٠	٦	٧٠	٣٣	١٣	٤٣	٠	١٦٧
ى	المعلومات والاتصالات	١٨٠٣١	١٠	٨	٣١	١٩٨	٦٢٦	٩٦٠٧	٢٥١٨	٢٧٨٢	٢٢١٧	٣٣	١٨٠٣١
٦٤	الوساطة المالية عدا التأمين وتوفير الاعتمادات لمعاشات التقاعد	١٢٨	٠	١	١٥	٩	٤٧	٤٣	١٠	٤	٠	٠	١٢٨
٦٥	التأمين وتوفير الاعتمادات لمعاشات التقاعد عدا الضمان الاجتماعى	٥٠	٠	٠	٤	٠	٢	٣٦	٢	٠	٧	٠	٥٠
٦٦	الأنشطة المساعدة للوساطة المالية	٢٦٤	٠	٢٢	١	١١	١٧٦	٣٨	٦	٧	٢	٠	٢٦٤
ك	الوساطة المالية والتأمين	٤٤٢	٠	٢٣	١٦	٢٤	٢٢٥	١١٦	١٨	١١	٩	٠	٤٤٢

(تابع)جدول رقم (١-٣)

عدد المنشآت طبقاً لسنة بدء المزاولة ووفقاً للنشاط الإقتصادي

اجمالي الجمهورية

كود النشاط	منطوق النشاط الإقتصادي	عدد المنشآت	سنة بدء مزاولة النشاط									
			قبل ١٩٦٠	١٩٦٠-١٩٦٩	١٩٧٠-١٩٧٩	١٩٨٠-١٩٨٩	١٩٩٠-٢٠٠٠	٢٠١٠	٢٠١١	٢٠١٢	غير مبين	الجملة
٦٨	أنشطة العقارات والتأجير	٧٩٠١	٧	٣٣	٢١	١١٥	٥٣٥	٤٣٥١	٩٣٧	١٠٢٢	٨٨٠	٧٩٠١
ل	العقارات والتأجير	٧٩٠١	٧	٣٣	٢١	١١٥	٥٣٥	٤٣٥١	٩٣٧	١٠٢٢	٨٨٠	٧٩٠١
٦٩	الأنشطة القانونية والمحاسبية	٥٠٤٩٢	٩٣	٦٥	٦٦٧	٥٣٠٦	١١٦٧٩	٢٣٥٣٠	٤٠٤٩	٣٤٦٨	١٦٣٦	٥٠٤٩٢
٧٠	انشطه المراكز الرئيسية والخبرة الاستشارية	٥٤١	٣	٠	٢٤	٢٢	١٢٧	٢١١	٤١	١٠٠	١٤	٥٤١
٧١	الأنشطة المعمارية والهندسية والاختبارات الفنية والتحليل	٣٨٠٥	٥	٠	٩٣	١٩٥	٩٠٦	١٥٤٤	٣٨٢	٢٩٨	٣٨٠	٣٨٠٥
٧٢	البحث العلمي والتطوير	١١٧	٠	٠	٢	٣٤	٢	٧٢	٠	٢	٦	١١٧
٧٣	الإعلان وبحوث السوق	٥٠١٣	٠	١٧	١٢٨	١٤٩	٥٧٣	١٩٣٩	٦٤١	٩٦٨	٥٩٩	٥٠١٣
٧٤	الأنشطة العلمية والتقنية المتخصصة الأخرى	١١٢٦٣	١٠١	١٠٨	٢٢٤	٦٩٣	٢٦٤٦	٤٧٨٩	٩٧١	٨٨٢	٨٤٩	١١٢٦٣
٧٥	الأنشطة البيطرية	٨٧٤	٠	٠	١١	٠	٦١	٤١٥	١٨٩	١٣٢	٦٦	٨٧٤
م	الأنشطة العلمية والتقنية المتخصصة	٧٢١٠٦	٢٠٢	١٩١	١١٤٧	٦٣٩٩	١٥٩٩٤	٣٢٥٠٠	٦٢٧٣	٥٨٤٨	٣٥٥٠	٧٢١٠٦
٧٧	أنشطة الاستئجار والتأجير	٥٢٧١٧	٢٣٦	١٩٦	١٩٤	٨٨٦	٤٠٠٧	٢٣٩٠٣	٦٨٤١	٨٧٥٩	٧٦٩٥	٥٢٧١٧
٧٨	أنشطة التوظيف	١٥٤٠	٠	٠	٤	١٣	٢٣٢	٩٤٩	٧١	١٧٩	٩١	١٥٤٠
٧٩	أنشطة خدمات وكالات السفر و منظمي الرحلات السياحية و الحجز	٤٩٢١	٣٥	٢٣	١١٧	٦٩٣	٧٢٨	٢١٢١	٤٦٢	٤٢٤	٣١٥	٤٩٢١
٨٠	أنشطة الأمن والمراقبة	٧١١	٠	٠	٥	١٩	١١٢	٢٨٥	١٨	٥٤	٢١٨	٧١١
٨١	أنشطة خدمات المباني	٤٢١	٠	٠	١٢	١٨	١٠٤	١٣٤	٩١	٣٤	٢٨	٤٢١
٨٢	أنشطه خدمات المكتب التنفيذي وانشطه المعاونة المكتبية الخاصة	٨٧٥٢	٢٨	٣٨	٨٧	٣٨٦	١١٦٣	٣٨٣٧	١٠٧٨	١٢٠٢	٩٣٤	٨٧٥٢
ن	الانشطه الاداريه وخدمات الدعم	٦٩٠٦٣	٢٩٩	٢٥٧	٤٢٠	٢٠١٥	٦٣٤٧	٣١٢٢٨	٨٥٦٠	١٠٦٥٣	٩٢٨١	٦٩٠٦٣
٨٥	التعليم	١٤٠٦٧	١٦٢	٢٢٣	٣٠٦	٧٨٣	١٨٩٨	٥٥٥١	١٥٢٣	١٩١٢	١٧٠٨	١٤٠٦٧
ع	التعليم	١٤٠٦٧	١٦٢	٢٢٣	٣٠٦	٧٨٣	١٨٩٨	٥٥٥١	١٥٢٣	١٩١٢	١٧٠٨	١٤٠٦٧

(تابع) جدول رقم (۱-۳)

عدد المنشآت طبقاً لسنة بدء المزاولة ووفقاً للنشاط الاقتصادي

اجمالی الجمهورية

كود النشاط	منطوق النشاط الإقتصادي	عدد المنشآت	سنة بدء مزاولة النشــــــــاط										
			قبل ١٩٦٠	١٩٦٠-	١٩٧٠-	١٩٨٠-	١٩٩٠-	٢٠٠٠-	٢٠١٠	٢٠١١	٢٠١٢	غير مبين	الجملة
٨٦	الانشطة المتصلة بصحة الإنسان	٣٦٢٨٢	٦٨	٢٥٢	١٠٣٨	٥٤٠٢	١١٥٧٧	١٤٨٩٧	١١٧٥	٩٨٢	٥٧٥	٣١٦	٣٦٢٨٢
٨٧	أنشطة رعاية المقيمين	١٠٧٦	٢	١٩	٤	٤٢	١٨٨	٥٢١	٤٣	١٠٦	١٥١	٠	١٠٧٦
٨٨	أنشطة العمل الاجتماعي بدون إقامة	٢٠٣٢٢	٤٠٩	١٣٩٨	١٠٤٧	١١٧٤	١٩٥٩	٧٢٧٢	١٩٦٧	٢٦٣٧	٢٠٠٧	٤٥٣	٢٠٣٢٢
ف	الصحة وأنشطة العمل الاجتماعي	٥٧٦٨٠	٤٧٩	١٦٦٩	٢٠٨٨	٦٦١٧	١٣٧٢٤	٢٢٦٨٩	٣١٨٥	٣٧٢٥	٢٧٣٣	٧٦٩	٥٧٦٨٠
٩٠	أنشطة فنون المسرح والموسيقي والأنشطة الترفيهيه	١٩٤٥	٠	٤	٦١	٣٥	٤٥٥	٨٤٨	١٣٣	٢٦٤	١٤٦	٠	١٩٤٥
٩١	أنشطه المكتبات والمتاحف ودور الوثائق والانشطه الثقافيه الأخرى	٥٦	٢	٢	٢	٤	٢٤	٢١	٠	١	٠	٠	٥٦
٩٢	انشطه المقامرة والمراهنة	٢	٠	٠	٠	٠	٢	٠	٠	٠	٠	٠	٢
٩٣	انشطه الرياضة والترفيه والتسلية	٩٦٥٤	٣٧	٥٢	٣٤٢	٢٦٥	١٩٢	٣٠٧١	١٤٦١	١٧٣٨	٢٢٢٦	٢٧٠	٩٦٥٤
ص	أنشطة الفنون والإبداع والتسلية	١١٦٥٨	٣٩	٥٨	٤٠٥	٣٠٤	٦٧٣	٣٩٤٠	١٥٩٤	٢٠٠٣	٢٣٧٢	٢٧٠	١١٦٥٨
٩٤	انشطه المنظمات ذات العضوية	٤٥٢٧	٤٢٦	١٥٦	٥٥٨	٣٧٢	٨٨٣	١٦٠٦	٢٦٠	١٧٠	٨٩	٧	٤٥٢٧
٩٥	إصلاح أجهزه الحاسب الآلي والسلع الشخصية والمنزلية	٧٦٧٢٩	٤٤٩	٨٣٩	١٨٣٠	٤٣٣١	١٠٩٨٥	٢٩٧٠٧	٩٦٨٤	١١٤٣٥	٧٤٦٨	٠	٧٦٧٢٩
٩٦	أنشطة الخدمات الشخصية الأخرى	١٤٠٢٦١	١٩٥٧	١٨٦٥	٤١٣٥	٦٩٠٧	١٤٠١١	٥٩٢٤٧	١٧٧٤٧	٢٠٦٦٥	١٣٧٢٧	٠	١٤٠٢٦١
ق	أنشطة الخدمات الأخرى	٢٢١٥١٦	٢٨٣٣	٢٨٥٩	٦٥٢٢	١١٦١١	٢٥٨٧٩	٩٠٥٦٠	٢٧٦٩٢	٣٢٢٧١	٢١٢٨٣	٧	٢٢١٥١٦
الإجمــ													

جدول رقم (۲-۳)

عدد المنشآت طبقاً لسنة بدء المزاولة ووفقاً للنشاط الاقتصادي

القطاع العام / الاعمال العام

[illegible]

(تابع)جدول رقم (٣-٢)

عدد المنشآت طبقاً لسنة بدء المزاولة ووفقاً للنشاط الإقتصادي

القطاع العام / الاعمال العام

كود النشاط	منطوق النشاط الإقتصادي	عدد المنشآت	سنة بدء مزاولة النشاط										
			قبل ١٩٦٠	١٩٦٠ -	١٩٧٠ -	١٩٨٠ -	١٩٩٠ -	٢٠٠٠ -	٢٠١٠	٢٠١١	٢٠١٢	غير مبين	الجملة
١٨	الطباعة واستنساخ وسائط الاعلام المسجلة	٢	٢	٠	٠	٠	٠	٠	٠	٠	٠	٠	٢
١٩	صناعة فحم الكوك والمنتجات النفطية	٢٤	٦	٤	١١	٣	٠	٠	٠	٠	٠	٠	٢٤
٢٠	صناعة المواد والمنتجات الكيماوية	١٧	٩	٣	١	١	٣	٠	٠	٠	٠	٠	١٧
٢١	صناعة المستحضرات الصيدلانية والكيميائية والدوائية ومنتجات النباتات الطبية	٨	٣	٢	٠	٠	٣	٠	٠	٠	٠	٠	٨
٢٢	صناعة منتجات المطاط واللدائن	٥	٠	٢	١	١	١	٠	٠	٠	٠	٠	٥
٢٣	صناعة منتجات المعادن اللافلزية الأخرى	٩	٧	٠	١	١	٠	٠	٠	٠	٠	٠	٩
٢٤	صناعة الفلزات القاعدية	١٠	٥	١	٣	١	٠	٠	٠	٠	٠	٠	١٠
٢٥	صناعة منتجات المعادن المشكلة عدا الماكينات والمعدات	١٣	٦	٥	٢	٠	٠	٠	٠	٠	٠	٠	١٣
٢٦	صناعة الحاسبات والمنتجات الإلكترونية والبصرية ومكوناتها وصناعة الأجهزة الطبية	٢	١	١	٠	٠	٠	٠	٠	٠	٠	٠	٢
٢٧	صناعة الأجهزة الكهربائية	٥	٤	٠	١	٠	٠	٠	٠	٠	٠	٠	٥
٢٨	صناعة الآلات والمعدات الغير مصنفة فى موضع آخر	٧	٣	٣	١	٠	٠	٠	٠	٠	٠	٠	٧
٢٩	صناعة المركبات ذات المحركات	٤	٢	١	٠	٠	٠	١	٠	٠	٠	٠	٤
٣٠	صناعة معدات النقل الأخرى	١٢	٦	٦	٠	٠	٠	٠	٠	٠	٠	٠	١٢
٣١	صناعة الأثاث والمنتجات الخشبية الغير المصنفة فى موضع آخر	٣	٢	١	٠	٠	٠	٠	٠	٠	٠	٠	٣
٣٢	صناعات تحويلية أخرى	٠	٠	٠	٠	٠	٠	٠	٠	٠	٠	٠	٠
٣٣	إصلاح المعدات والأجهزة	٢	٠	٠	١	١	٠	١	٠	٠	٠	٠	٢
ج	الصناعات التحويلية	٣٦٦	١٠٢	٦٤	١٥٣	١٦	٢٣	٧	٠	٠	٠	١	٣٦٦

(تابع)جدول رقم (٣-٢)

عدد المنشآت طبقاً لسنة بدء المزاولة ووفقاً للنشاط الإقتصادي

القطاع العام / الاعمال العام

كود النشاط	منطوق النشاط الإقتصادي	عدد المنشآت	سنة بدء مزاولة النشاط										
			قبل ١٩٦٠	١٩٦٠-	١٩٧٠-	١٩٨٠-	١٩٩٠-	٢٠٠٠-	٢٠١٠	٢٠١١	٢٠١٢	غير مبين	الجملة
٣٥	إمدادات الكهرباء والغاز والبخار وإمدادات تكييف الهواء	١٧	٠	٠	١	٠	٠	٠	١	٠	٠	١٥	١٧
د	إمدادات الكهرباء والغاز والبخار وإمدادات تكييف الهواء	١٧	٠	٠	١	٠	٠	٠	١	٠	٠	١٥	١٧
٣٦	تجميع وتنقية وتوزيع المياه	٢١	٠	٠	١	٣	١	١٤	٠	٠	٠	٢	٢١
٣٧	شبكات الصرف الصحي	٢	٠	٠	٠	١	٠	١	٠	٠	٠	٠	٢
٣٨	جمع ومعالجة وتدوير المخلفات والنفايات	٠	٠	٠	٠	٠	٠	٠	٠	٠	٠	٠	٠
هـ	الإمداد المائي وشبكات الصرف الصحي وإداره ومعالجة النفايات	٢٣	٠	٠	١	٤	١	١٥	٠	٠	٠	٢	٢٣
٤١	تشبيد البنايات	١٠	٤	٢	٠	٠	٠	١	٠	٠	٠	٣	١٠
٤٢	الهندسة المدنية	١٢	٠	٥	٣	١	٠	٠	٠	٠	٠	٣	١٢
٤٣	أنشطة التشبيد المتخصصة	١	١	٠	٠	٠	٠	٠	٠	٠	٠	٠	١
و	التشييد والبناء	٢٣	٥	٧	٣	١	٠	١	٠	٠	٠	٦	٢٣
٤٥	تجارة الجملة والتجزئة والإصلاح للمركبات ذات المحركات والدراجات النارية	٣٣	٣	١٤	١٥	٠	١	٠	٠	٠	٠	٠	٣٣
٤٦	تجارة الجملة عدا المركبات ذات المحركات والدراجات النارية	١٧	٤	١٠	٣	٠	٠	٠	٠	٠	٠	٠	١٧
٤٧	تجارة التجزئة عدا المركبات ذات المحركات والدراجات النارية	١٠	٢	٥	٢	٠	١	٠	٠	٠	٠	٠	١٠
ز	تجارة الجملة والتجزئة والإصلاح للمركبات ذات المحركات والدراجات النارية	٦٠	٩	٢٩	٢٠	٠	٢	٠	٠	٠	٠	٠	٦٠

(تابع)جدول رقم (٣-٢)

عدد المنشآت طبقاً لسنة بدء المزاولة ووفقاً للنشاط الإقتصادي

القطاع العام / الاعمال العام

كود النشاط	منطوق النشاط الإقتصادي	عدد المنشآت	سنة بدء مزاولة النشاط											
			قبل ١٩٦٠	١٩٦٠-	١٩٧٠-	١٩٨٠-	١٩٩٠-	٢٠٠٠-	٢٠١٠	٢٠١١	٢٠١٢	غير مبين	الجملة	
٤٩	النقل البرى والنقل عبر خطوط الأنابيب	٢٩	٢	٢	١٣	٦	٣	٢	٠	٠	٠	١	٠	٢٩
٥٠	النقل عبر الماء	١٣	١	١	٣	٣	٣	١	٠	٠	٠	١	٠	١٣
٥١	النقل الجوى	١	٠	٠	٠	٠	٠	١	٠	٠	٠	٠	٠	١
٥٢	أنشطة التخزين والدعم للنقل	٢٣	١	٠	٠	١	٠	٠	٠	٠	٠	٠	٢١	٢٣
٥٣	البريد وأنشطة الخدمات البريدية	٠	٠	٠	٠	٠	٠	٠	٠	٠	٠	٠	٠	٠
ح	النقل والتخزين	٦٦	٤	٣	١٦	١٠	٦	٤	٠	١	١	١	٢١	٦٦
٥٥	أنشطة خدمات الإقامة	٢٥	١	٢	٠	٩	٢	٤	٠	٠	٠	١	٦	٢٥
٥٦	أنشطه خدمات الغذاء والمشروبات	٠	٠	٠	٠	٠	٠	٠	٠	٠	٠	٠	٠	٠
ط	أنشطة خدمات الغذاء والإقامة	٢٥	١	٢	٠	٩	٢	٤	٠	٠	٠	١	٦	٢٥
٥٨	أنشطه النشر	٠	٠	٠	٠	٠	٠	٠	٠	٠	٠	٠	٠	٠
٥٩	أنشطة نشر و إنتاج برامج التلفزيون والفيديو والأفلام السينمائية والاصوات المسجله	٨	٠	٠	١	٦	٠	١	٠	٠	٠	٠	٠	٨
٦٠	أنشطه البث الإذاعي والتلفزيوني	٠	٠	٠	٠	٠	٠	٠	٠	٠	٠	٠	٠	٠
٦١	الاتصالات	١	٠	٠	٠	١	٠	٠	٠	٠	٠	٠	٠	١
٦٢	أنشطه برمجيات واستشارات الحاسب	٠	٠	٠	٠	٠	٠	٠	٠	٠	٠	٠	٠	٠
٦٣	أنشطة خدمات المعلومات	٠	٠	٠	٠	٠	٠	٠	٠	٠	٠	٠	٠	٠
ى	المعلومات والاتصالات	٩	٠	٠	١	٧	٠	١	٠	٠	٠	٠	٠	٩
٦٤	الوساطة المالية عدا التأمين وتوفير الاعتمادات لمعاشات التقاعد	٥	٠	٠	٠	٠	٣	٢	٠	٠	٠	٠	٠	٥
٦٥	التأمين وتوفير الاعتمادات لمعاشات التقاعد عدا الضمان الاجتماعى	٢	٠	٠	١	١	٠	٠	٠	٠	٠	٠	٠	٢
٦٦	الأنشطة المساعدة للوساطة المالية	٠	٠	٠	٠	٠	٠	٠	٠	٠	٠	٠	٠	٠
ك	الوساطة المالية والتأمين	٧	٠	٠	٠	١	٤	٢	٠	٠	٠	٠	٠	٧

(تابع) جدول رقم (۲-۳)

عدد المنشآت طبقاً لسنة بدء المزاولة ووفقاً للنشاط الاقتصادي

القطاع العام / الاعمال العام

[illegible]

(تابع) جدول رقم (۲-۳)

عدد المنشآت طبقاً لسنة بدء المزاولة ووفقاً للنشاط الاقتصادي

القطاع العام / الاعمال العام

كود النشاط	منطوق النشاط الإقتصادي	عدد المنشآت	سنة بدء مزاولة النشــــــــــــاط										
			قبل ١٩٦٠	-١٩٦٠	-١٩٧٠	-١٩٨٠	-١٩٩٠	-٢٠٠٠	٢٠١٠	٢٠١١	٢٠١٢	غير مبين	الجملة
٨٦	الانشطة المتصلة بصحة الإنسان	٢٤	٠	١	١	٢	٢	١	٠	٠	٠	١٧	٢٤
٨٧	أنشطة رعاية المقيمين	٠	٠	٠	٠	٠	٠	٠	٠	٠	٠	٠	٠
٨٨	أنشطة العمل الاجتماعي بدون إقامة	٠	٠	٠	٠	٠	٠	٠	٠	٠	٠	٠	٠
ف	الصحة وأنشطة العمل الاجتماعي	٢٤	٠	١	١	٢	٢	١	٠	٠	٠	١٧	٢٤
٩٠	أنشطة فنون المسرح والموسيقى والأنشطة الترفيهيه	٠	٠	٠	٠	٠	٠	٠	٠	٠	٠	٠	٠
٩١	أنشطه المكتبات والمتاحف ودور الوثائق والانشطه الثقافيه الأخرى	٠	٠	٠	٠	٠	٠	٠	٠	٠	٠	٠	٠
٩٢	انشطه المقامرة والمراهنة	٠	٠	٠	٠	٠	٠	٠	٠	٠	٠	٠	٠
٩٣	انشطه الرياضة والترفيه والتسلية	١٥٥	٠	٠	٠	٠	٠	٠	٠	٠	٠	١٥٥	١٥٥
ص	أنشطة الفنون والإبداع والتسلية	١٥٥	٠	٠	٠	٠	٠	٠	٠	٠	٠	١٥٥	١٥٥
٩٤	انشطه المنظمات ذات العضوية	٠	٠	٠	٠	٠	٠	٠	٠	٠	٠	٠	٠
٩٥	إصلاح أجهزة الحاسب الآلي والسلع الشخصية والمنزلية	١	١	٠	٠	٠	٠	٠	٠	٠	٠	٠	١
٩٦	أنشطة الخدمات الشخصية الأخرى	٠	٠	٠	٠	٠	٠	٠	٠	٠	٠	٠	٠
ق	أنشطة الخدمات الأخرى	١	١	٠	٠	٠	٠	٠	٠	٠	٠	٠	١
الإجماليــ													

جدول رقم (٣-٣)

عدد المنشآت طبقاً لسنة بدء المزاولة ووفقاً للنشاط الإقتصادي

القطاع الخاص

كود النشاط	منطوق النشاط الإقتصادي	عدد المنشآت	سنة بدء مزاولة النشاط										
			قبل ١٩٦٠	-١٩٦٠	-١٩٧٠	-١٩٨٠	-١٩٩٠	-٢٠٠٠	٢٠١٠	٢٠١١	٢٠١٢	غير مبين	الجملة
٠١	المحاصيل ومنتجات الحيوان والصيد وأنشطه الخدمات ذات الصلة	٢٥٠٩٩	٥	١٠١	٤٩٧	١٦٦٩	٢٩٦٣	١٣٠١٢	٢٣٤٥	٢٧٦٧	١٧٤٠	٠	٢٥٠٩٩
٠٢	استغلال الغابات وقطع أشجار الأخشاب وأنشطة الخدمات ذات الصلة	١٣٨	٠	٠	١٠	٢٠	٣٢	٦٧	٤	٥	٠	٠	١٣٨
٠٣	صيد الأسماك وتربية الأحياء المائية	١٨	٠	٠	٠	١١	٥	٢	٠	٠	٠	٠	١٨
أ	الزراعة واستغلال الغابات وقطع الأشجار وصيد الأسماك	٢٥٢٥٥	٥	١٠١	٥٠٦	١٧٠٠	٣٠٠٠	١٣٠٨١	٢٣٤٩	٢٧٧٣	١٧٤٠	٠	٢٥٢٥٥
٠٦	إستخراج البترول الخام والغاز الطبيعي	٣٥	١	٠	٣	٧	١٨	٣	٢	١	٠	٠	٣٥
٠٧	تعددين خامات (ركازات) الفلزات والمعادن	٣	٠	٠	٠	٠	٠	٢	١	٠	٠	٠	٣
٠٨	التعدين واستغلال المحاجر الأخرى	٨١٦	٠	١	١	٤١	٨٤	٣٦٦	٦١	٧٦	١٨٦	٠	٨١٦
٠٩	أنشطة الخدمات المتصلة بالتعدين	٣٧	٠	٠	٠	١	١١	٢٤	٠	٠	٠	٠	٣٧
ب	التعدين واستغلال المحاجر	٨٩١	١	١	٤	٤٩	١١٣	٣٩٦	٦٤	٧٧	١٨٦	٠	٨٩١
١٠	صناعة المنتجات الغذائية	٧٦٩٩٩	١٥٣٣	١٧٨٢	٢٩٠٥	٥٥١١	١٣٤٢٥	٣٣٥٦١	٥٨٢٦	٧٦١٥	٤٨٤٢	٠	٧٦٩٩٩
١١	صناعة المشروبات	٩٠	٠	٠	٣	٢٣	٢١	٢٦	٠	١٨	٠	٠	٩٠
١٢	صناعة منتجات التبغ	٦٣	٢٥	١٦	٢	١	١٣	٦	٠	٠	٠	٠	٦٣
١٣	صناعة المنسوجات	١٠٤٥٢	٨٩	٨٩	٣٧٢	٤٨٩	١١٧٣	٤٢٣٤	١٣٧٠	١٦٦٤	٩٧٢	٠	١٠٤٥٢
١٤	صناعة الملابس الجاهزة	٤٨٧١٧	٣٢٤	٩٢٨	٢٦٠٩	٥٠٩٦	٧٦٢٩	١٩٤٣٣	٤١٦٣	٥٥٥٨	٢٩٧٨	٠	٤٨٧١٧
١٥	صناعة الجلد ومنتجاته	٧١٩٥	٩٠	١٦٥	٢٠٦	٦٤٥	٩٦٢	٢٤١٨	٨١١	١٠٠١	٨٩٨	٠	٧١٩٥
١٦	صناعة الخشب ومنتجاته والفلين عدا الأثاث وصناعة الأصناف المنتجة من القش ومواد الصفر	٣٨٨٤٩	٢٠١	٢٤٢	١٣٣١	٣٥٦٧	٥٥٣٠	١٨٠٨٢	٢٨٤١	٤٧٤٠	٢٣١٥	٠	٣٨٨٤٩
١٧	صناعة الورق و منتجاته	٢١٣٦	١٠	٢٢	١٥٨	١٤٩	١٥٥	١٠٩٣	٢٣٣	٢٧٠	٤٧	٠	٢١٣٦

(تابع)جدول رقم (٣-٣)

عدد المنشآت طبقاً لسنة بدء المزاولة ووفقاً للنشاط الإقتصادي

القطاع الخاص

كود النشاط	منطوق النشاط الإقتصادي	عدد المنشآت	سنة بدء مزاولة النشاط										
			قبل ١٩٦٠	١٩٦٠-	١٩٧٠-	١٩٨٠-	١٩٩٠-	٢٠٠٠-	٢٠١٠	٢٠١١	٢٠١٢	غير مبين	الجملة
١٨	الطباعة واستنساخ وسائط الأعلام المسجلة	٥٩٤٣	١٠٩	٧٣	٣٠٣	١١٢١	١٠٥٠	٢٠٦٤	٤٣١	٤٨٨	٣٠٣	٠	٥٩٤٣
١٩	صناعة فحم الكوك والمنتجات النفطية	٣٤	٢	٢	٠	٢	١٠	١٨	٠	٠	٠	٠	٣٤
٢٠	صناعة المواد والمنتجات الكيماوية	١٨٨٧	١١	٦	٣١	١٤٣	٣١٢	١١٣٤	١٠٤	٦٢	٨٣	٠	١٨٨٧
٢١	صناعة المستحضرات الصيدلانية والكيميائية والدوائية ومنتجات النباتات الطبية	١١٠	٠	٣	٠	٣٦	٢٩	٤٣	٠	٠	٠	٠	١١٠
٢٢	صناعة منتجات المطاط واللدائن	٣٧٣٠	٣٦	٩	٣٠	٢٦٢	٦٢٢	١٥٥٦	٤١٩	٥٣٦	٢٥٨	٠	٣٧٣٠
٢٣	صناعة منتجات المعادن اللافلزية الأخرى	١٢٥٧٩	٦٧	٧٩	٣٩٠	١١٥٦	٢٤٢٤	٤٨١٩	٩٦٨	١١١٨	١٥٥٨	٠	١٢٥٧٩
٢٤	صناعة الفلزات القاعدية	١٥٠٦	٤٩	١٢٢	٤٠	١١٩	٢٠١	٥٨٣	٩١	١٢٦	١٧٥	٠	١٥٠٦
٢٥	صناعة منتجات المعادن المشكلة عدا الماكينات والمعدات	٥٣٠٥٢	٣٢٣	٥٣٥	١٦١٧	٤٥٤٧	٧٧٣٠	٢١٠٤٤	٥٧١٣	٧٠٠٥	٤٥٣٨	٠	٥٣٠٥٢
٢٦	صناعة الحاسبات والمنتجات الإلكترونية والبصرية ومكوناتها وصناعات الأجهزة الطبية	٤٣٧	١	٣	١٠	٢٢	٦٦	٢٧٢	١٧	٤٢	٤	٠	٤٣٧
٢٧	صناعة الأجهزة الكهربائية	١٩٨٤	٧	٢	١٠	٧٨	٢٦٩	١٢٣٥	١١	٣١٣	٦٠	٠	١٩٨٤
٢٨	صناعة الآلات والمعدات الغير مصنفة فى موضع آخر	١٣١٥	٥١	١٣٨	٢٧	٢٦٩	٣١٨	٤٠٠	١١	٥٨	٤٢	٠	١٣١٥
٢٩	صناعة المركبات ذات المحركات	٨٨٨	٦	٤	٢٥٠	١٤١	١١١	١٩٧	١٨	١٣٥	٢٥	٠	٨٨٨
٣٠	صناعة معدات النقل الأخرى	٤٦٧	١٤	٣٠	١٩	٢٨	١٣١	١١٧	٥٥	٧٣	٠	٠	٤٦٧
٣١	صناعة الأثاث والمنتجات الخشبية الغير المصنفة فى موضع آخر	١٠٤٢٤٨	٢١٦	٧٢٦	١٨٦٢	٥٢٧٨	١٣٣٧٤	٤٥٩٨٦	١٣٣١١	١٤٧٨٨	٨٧٠٧	٠	١٠٤٢٤٨
٣٢	صناعات تحويلية أخرى	١٨٢٣	٣١	٤٥	١٧٩	١١٦	٢٩٤	٧٥٦	٢٧٧	٨٦	٤٠	٠	١٨٢٣
٣٣	إصلاح المعدات والأجهزة	١٠٧١٢	١٧٣	٦٤٩	١٦٣	١٠٢٤	١٥١٣	٤٩١٦	٩٦٠	٦٤٢	٦٧٤	٠	١٠٧١٢
ج	الصناعات التحويلية	٣٨٥٢١٦	٣٣٦٩	٥٦٦٩	١٢٥١٧	٢٩٨٢١	٥٧٣٦٤	١٦٣٩٩١	٣٧٦٢٨	٤٦٣٣٩	٢٨٥١٨	٠	٣٨٥٢١٦

(تابع)جدول رقم (٣-٣)

عدد المنشآت طبقاً لسنة بدء المزاولة ووفقاً للنشاط الاقتصادي

القطاع الخاص

كود النشاط	منطوق النشاط الإقتصادي	عدد المنشآت	سنة بدء مزاولة النشاط										
			قبل ١٩٦٠	-١٩٦٠	-١٩٧٠	-١٩٨٠	-١٩٩٠	-٢٠٠٠	٢٠١٠	٢٠١١	٢٠١٢	غير مبين	الجملة
٣٥	إمدادات الكهرباء والغاز والبخار وإمدادات تكييف الهواء	١٧	٠	٠	٠	٠	٣	٩	١	٠	٠	٤	١٧
د	إمدادات الكهرباء والغاز والبخار وإمدادات تكييف الهواء	١٧	٠	٠	٠	٠	٣	٩	١	٠	٠	٤	١٧
٣٦	تجميع وتنقية وتوزيع المياه	١٤٢	٠	٠	٠	٢	١	٢٠	٥٨	٢٥	٣٦	٠	١٤٢
٣٧	شبكات الصرف الصحي	٠	٠	٠	٠	٠	٠	٠	٠	٠	٠	٠	٠
٣٨	جمع ومعالجة وتدوير المخلفات والنفايات	٦٦٤	٠	١٥	٣	١٢	١٢٩	٣٤٠	١٣٦	٢٦	٣	٠	٦٦٤
هـ	الإمداد المائي وشبكات الصرف الصحي وإداره ومعالجة النفايات	٨٠٦	٠	١٥	٣	١٤	١٣٠	٣٦٠	١٩٤	٥١	٣٩	٠	٨٠٦
٤١	تشبيد البنايات	٣٥٩	١	٥	٢٠	٧٥	١٧٢	٧٦	٢	١	٦	١	٣٥٩
٤٢	الهندسة المدنية	١٥٩	١	٥	١٠	٣٤	٦٥	٤٢	١	٠	٠	١	١٥٩
٤٣	أنشطة التشبيد المتخصصة	٦٤٢	١	٢	٩	١٨	١٢٣	٣٧٤	١٠٣	٢	٨	٢	٦٤٢
و	التشييد والبناء	١١٦٠	٣	١٢	٣٩	١٢٧	٣٦٠	٤٩٢	١٠٦	٣	١٤	٤	١١٦٠
٤٥	تجارة الجملة والتجزئة والإصلاح للمركبات ذات المحركات والدراجات النارية	١٤٥٦٥٨	٣٥٦	٩٥٤	٢٥٠٩	٧٧١١	١٦٦٩٢	٦٠٨٤٣	١٨٧٣٣	٢٢٣٢٧	١٥٥٣٤	٠	١٤٥٦٥٨
٤٦	تجارة الجملة عدا المركبات ذات المحركات والدراجات النارية	٣٩١٩٤	٥١٦	٧٨٢	٨٤٩	٣٤٩٣	٧٦٦٢	١٧٣١٩	٣٤١٥	٣٠٦٧	٢٠٩٢	٠	٣٩١٩٤
٤٧	تجارة التجزئة عدا المركبات ذات المحركات والدراجات النارية	١١٨٦٦٣٣	٦٨٠٢	١٢٦١٤	٢٢٦٩٧	٥٩٧٨٨	١٣١٧٨٦	٥١٦١٠٥	١٤٠٤٠٦	١٧٢٩٧٦	١٢٣٤٥٩	٠	١١٨٦٦٣٣
ز	تجارة الجملة والتجزئة والإصلاح للمركبات ذات المحركات والدراجات النارية	١٣٧١٤٨٥	٧٦٧٤	١٤٣٤٩	٢٦٠٥٥	٧٠٩٩١	١٥٦١٤٠	٥٩٤٢٦٧	١٦٢٥٥٤	١٩٨٣٧٠	١٤١٠٨٥	٠	١٣٧١٤٨٥

(تابع)جدول رقم (٣-٣)

عدد المنشآت طبقاً لسنة بدء المزاولة ووفقاً للنشاط الاقتصادي

القطاع الخاص

كود النشاط	منطوق النشاط الاقتصادي	عدد المنشآت	سنة بدء مزاولة النشاط										
			قبل ١٩٦٠	١٩٦٠-	١٩٧٠-	١٩٨٠-	١٩٩٠-	٢٠٠٠-	٢٠١٠	٢٠١١	٢٠١٢	غير مبين	الجملة
٤٩	النقل البرى والنقل عبر خطوط الأنابيب	١٦٢٣	١٨	٢٧	١٠٧	١٦٧	٣٢٣	٥٥٩	٧٧	١٧٠	١٧٦	٠	١٦٢٣
٥٠	النقل عبر الماء	٣٢٢	٣	٣	٢٥	٨١	٩١	٤٧	٦٢	٠	١٠	٠	٣٢٢
٥١	النقل الجوى	٢٩	٥	٠	١	٥	٤	١٣	١	٠	٠	٠	٢٩
٥٢	أنشطة التخزين والدعم للنقل	٦٠٧٥	٣٩	٧٩	١١٦	٣٣٠	١٤٦١	٢٨٣٢	٢٧٢	٤٨٧	٤٠٠	٦١	٦٠٧٥
٥٣	البريد وأنشطة الخدمات البريدية	٢١٩	٠	٦٩	٣	٣٥	٢٠	٧٨	٠	٤	١٠	٠	٢١٩
ح	النقل والتخزين	٨٢٦٩	٦٥	١٧٨	٢٥٢	٦١٨	١٨٩٩	٣٥٢٩	٤١٢	٦٦٠	٥٩٦	٦١	٨٢٦٩
٥٥	أنشطة خدمات الإقامة	١٢٨٤	٦٢	٨٨	١٣٢	١٩٨	٢٤٧	٣٢٠	٢٠	٧	٩	٢٠٠	١٢٨٤
٥٦	أنشطه خدمات الغذاء والمشروبات	١٤٢٨٩٦	٢٣٤٣	٢٩٣٤	٤٠٧٨	٨١٣٥	٢٠٤٢٤	٥٩٥٨٦	١٦٤٩٥	١٧٢٢٧	١١٦٧٥	٠	١٤٢٨٩٦
ط	أنشطة خدمات الغذاء والإقامة	١٤٤١٨٠	٢٤٠٥	٣٠٢٢	٤٢١١	٨٣٣٣	٢٠٦٧١	٥٩٩٠٧	١٦٥١٥	١٧٢٣٤	١١٦٨٤	٢٠٠	١٤٤١٨٠
٥٨	أنشطة النشر	٣٧٣	٧	٦	٠	٧١	١٧	٨١	١٩	٦	١٤٦	١٩	٣٧٣
٥٩	أنشطة نشر و إنتاج برامج التلفزيون والفيديو والأفلام السينمائية والاصوات المسجله	٢٢١	٣	٢	٥	١١	٦٤	٨٤	٣	٥	٢٩	١٤	٢٢١
٦٠	أنشطة البث الإذاعي والتلفزيوني	١١٦	٠	٠	١	٠	٧	٧٢	٠	٣٥	٠	٠	١١٦
٦١	الاتصالات	١٦٤٠٢	٠	٠	٢٣	٩٧	٤٨١	٨٩٦٧	٢٢٦٠	٢٦٣٨	١٩٣٧	٠	١٦٤٠٢
٦٢	أنشطه برمجيات واستشارات الحاسب	٧٤٢	٠	٠	١	١٠	٥١	٣٣١	٢٠٣	٨٤	٦٣	٠	٧٤٢
٦٣	أنشطة خدمات المعلومات	١٦٧	٠	٠	٠	٢	٦	٧٠	٣٣	١٣	٤٣	٠	١٦٧
ى	المعلومات والاتصالات	١٨٠٢٢	١٠	٨	٣٠	١٩١	٦٢٦	٩٦٠٦	٢٥١٨	٢٧٨٢	٢٢١٧	٣٣	١٨٠٢٢
٦٤	الوساطة المالية عدا التأمين وتوفير الاعتمادات لمعاشات التقاعد	١٢٣	٠	١	١٥	٩	٤٤	٤١	١٠	٤	٠	٠	١٢٣
٦٥	التأمين وتوفير الاعتمادات لمعاشات التقاعد عدا الضمان الاجتماعى	٤٨	٠	٠	٠	٣	١	٣٦	٢	٠	٧	٠	٤٨
٦٦	الأنشطة المساعدة للوساطة المالية	٢٦٤	٠	٢٢	١	١١	١٧٦	٣٨	٦	٧	٢	٠	٢٦٤
ك	الوساطة المالية والتأمين	٤٣٥	٠	٢٣	١٦	٢٣	٢٢١	١١٤	١٨	١١	٩	٠	٤٣٥

(تابع)جدول رقم (٣-٣)

عدد المنشآت طبقاً لسنة بدء المزاولة ووفقاً للنشاط الإقتصادي

القطاع الخاص

كود النشاط	منطوق النشاط الإقتصادي	عدد المنشآت	سنة بدء مزاولة النشاط										
			قبل ١٩٦٠	١٩٦٠-	١٩٧٠-	١٩٨٠-	١٩٩٠-	٢٠٠٠-	٢٠١٠	٢٠١١	٢٠١٢	غير مبين	الجملة
٦٨	أنشطة العقارات والتأجير	٧٩٠١	٧	٣٣	٢١	١١٥	٥٣٥	٤٣٥١	٩٣٧	١٠٢٢	٨٨٠	٠	٧٩٠١
ل	العقارات والتأجير	٧٩٠١	٧	٣٣	٢١	١١٥	٥٣٥	٤٣٥١	٩٣٧	١٠٢٢	٨٨٠	٠	٧٩٠١
٦٩	الأنشطة القانونية والمحاسبية	٥٠٤٩٢	٩٣	٦٥	٦٦٧	٥٣٠٦	١١٦٧٩	٢٣٥٣٠	٤٠٤٩	٣٤٦٨	١٦٣٦	٠	٥٠٤٩٢
٧٠	انشطه المراكز الرئيسية والخبرة الاستشارية	٥٤١	٣	٠	٢٤	٢٢	١٢٧	٢١١	٤١	١٠٠	١٤	٠	٥٤١
٧١	الأنشطة المعمارية والهندسية والاختبارات الفنية والتحليل	٣٨٠١	٤	٠	٩٣	١٩٥	٩٠٦	١٥٤٤	٣٨٢	٢٩٨	٣٨٠	٠	٣٨٠١
٧٢	البحث العلمي والتطوير	١١٧	٠	٠	٢	٣٤	٢	٧٢	٠	٢	٦	٠	١١٧
٧٣	الإعلان وبحوث السوق	٥٠١٣	٠	١٧	١٢٨	١٤٩	٥٧٣	١٩٣٩	٦٤١	٩٦٨	٥٩٩	٠	٥٠١٣
٧٤	الأنشطة العلمية والتقنية المتخصصة الأخرى	١١٢٦٣	١٠١	١٠٨	٢٢٤	٦٩٣	٢٦٤٦	٤٧٨٩	٩٧١	٨٨٢	٨٤٩	٠	١١٢٦٣
٧٥	الأنشطة البيطرية	٨٧٤	٠	٠	١١	٠	٦١	٤١٥	١٨٩	١٣٢	٦٦	٠	٨٧٤
م	الأنشطة العلمية والتقنية المتخصصة	٧٢١٠٢	٢٠١	١٩١	١١٤٧	٦٣٩٩	١٥٩٩٤	٣٢٥٠٠	٦٢٧٣	٥٨٤٨	٣٥٥٠	٠	٧٢١٠٢
٧٧	أنشطة الاستئجار والتأجير	٥٢٧١٧	٢٣٦	١٩٦	١٩٤	٨٨٦	٤٠٠٧	٢٣٩٠٣	٦٨٤١	٨٧٥٩	٧٦٩٥	٠	٥٢٧١٧
٧٨	أنشطة التوظيف	١٥٤٠	٠	٠	٤	١٣	٢٣٢	٩٤٩	٧١	١٧٩	٩١	٠	١٥٤٠
٧٩	أنشطة خدمات وكالات السفر و منظمي الرحلات السياحية و الحجز	٤٩١٨	٣٥	٢٣	١١٧	٦٩٣	٧٢٨	٢١٢١	٤٦٢	٤٢٤	٣١٥	٠	٤٩١٨
٨٠	أنشطة الأمن والمراقبة	٧١١	٠	٠	٥	١٩	١١٢	٢٨٥	١٨	٥٤	٢١٨	٠	٧١١
٨١	أنشطة خدمات المباني	٤٢١	٠	٠	١٢	١٨	١٠٤	١٣٤	٩١	٣٤	٢٨	٠	٤٢١
٨٢	أنشطه خدمات المكتب التنفيذي وانشطه المعاونة المكتبية الخاصة	٨٧٥٢	٢٨	٣٨	٨٧	٣٨٦	١١٦٣	٣٨٣٧	١٠٧٨	١٢٠٢	٩٣٤	٠	٨٧٥٢
ن	الانشطه الاداريه وخدمات الدعم	٦٩٠٦٠	٢٩٩	٢٥٧	٤٢٠	٢٠١٥	٦٣٤٧	٣١٢٢٨	٨٥٦٠	١٠٦٥٣	٩٢٨١	٠	٦٩٠٦٠
٨٥	التعليم	١٤٠٦٧	١٦٢	٢٢٣	٣٠٦	٧٨٣	١٨٩٨	٥٥٥١	١٥٢٣	١٩١٢	١٧٠٨	٠	١٤٠٦٧
ع	التعليم	١٤٠٦٧	١٦٢	٢٢٣	٣٠٦	٧٨٣	١٨٩٨	٥٥٥١	١٥٢٣	١٩١٢	١٧٠٨	٠	١٤٠٦٧

(تابع)جدول رقم (٣-٣)

عدد المنشآت طبقاً لسنة بدء المزاولة ووفقاً للنشاط الإقتصادي

القطاع الخاص

كود النشاط	منطوق النشاط الإقتصادي	عدد المنشآت	سنة بدء مزاولة النشاط											
			الجملة	غير مبين	٢٠١٢	٢٠١١	٢٠١٠	-٢٠٠٠	-١٩٩٠	-١٩٨٠	-١٩٧٠	-١٩٦٠	قبل ١٩٦٠	
٨٦	الانشطة المتصلة بصحة الإنسان	٣٦٢٥٨	٦٨	٢٥١	١٠٣٧	٥٤٠٠	١١٥٧٥	١٤٨٩٦	١١٧٥	٩٨٢	٥٧٥	٢٩٩	٣٦٢٥٨	
٨٧	أنشطة رعاية المقيمين	١٠٧٦	٢	١٩	٤	٤٢	١٨٨	٥٢١	٤٣	١٠٦	١٥١	٠	١٠٧٦	
٨٨	أنشطة العمل الاجتماعي بدون إقامة	٢٠٣٢٢	٤٠٩	١٣٩٨	١٠٤٧	١١٧٤	١٩٥٩	٧٢٧٢	١٩٦٧	٢٦٣٧	٢٠٠٧	٤٥٣	٢٠٣٢٢	
ف	الصحة وأنشطة العمل الاجتماعي	٥٧٦٥٦	٤٧٩	١٦٦٨	٢٠٨٧	٦٦١٥	١٣٧٢٢	٢٢٦٨٨	٣١٨٥	٣٧٢٥	٢٧٣٣	٧٥٢	٥٧٦٥٦	
٩٠	أنشطة فنون المسرح والموسيقى والأنشطة الترفيهيه	١٩٤٥	٠	٤	٦١	٣٥	٤٥٥	٨٤٨	١٣٣	٢٦٤	١٤٦	٠	١٩٤٥	
٩١	أنشطة المكتبات والمتاحف ودور الوثائق والأنشطة الثقافية الأخرى	٥٦	٢	٢	٢	٤	٢٤	٢١	٠	١	٠	٠	٥٦	
٩٢	انشطة المقامرة والمراهنة	٢	٠	٠	٠	٠	٢	٠	٠	٠	٠	٠	٢	
٩٣	انشطة الرياضة والترفيه والتسلية	٩٤٩٩	٣٧	٥٢	٣٤٢	٢٦٥	١٩٢	٣٠٧١	١٤٦١	١٧٣٨	٢٢٢٦	١١٥	٩٤٩٩	
ص	أنشطة الفنون والإبداع والتسلية	١١٥٠٣	٣٩	٥٨	٤٠٥	٣٠٤	٦٧٣	٣٩٤٠	١٥٩٤	٢٠٠٣	٢٣٧٢	١١٥	١١٥٠٣	
٩٤	انشطة المنظمات ذات العضوية	٤٥٢٧	٤٢٦	١٥٦	٥٥٨	٣٧٢	٨٨٣	١٦٠٦	٢٦٠	١٧٠	٨٩	٧	٤٥٢٧	
٩٥	إصلاح أجهزه الحاسب الآلي والسلع الشخصية والمنزلية	٧٦٧٢٨	٤٤٨	٨٣٩	١٨٣٠	٤٣٣١	١٠٩٨٥	٢٩٧٠٧	٩٦٨٤	١١٤٣٥	٧٤٦٨	٠	٧٦٧٢٨	
٩٦	أنشطة الخدمات الشخصية الأخرى	١٤٠٢٦١	١٩٥٧	١٨٦٥	٤١٣٥	٦٩٠٧	١٤٠١١	٥٩٢٤٧	١٧٧٤٧	٢٠٦٦٥	١٣٧٢٧	٠	١٤٠٢٦١	
ق	أنشطة الخدمات الأخرى	٢٢١٥١٥	٢٨٣٢	٢٨٥٩	٦٥٢٢	١١٦١١	٢٥٨٧٩	٩٠٥٦٠	٢٧٦٩٢	٣٢٢٧١	٢١٢٨٣	٧	٢٢١٥١٥	
الاجمــــــــالى			٢٤٠٩٥٤١	١٧٥٥١	٢٨٦٦٧	٥٤٥٤٢	١٣٩٧١٠	٣٠٥٥٧٦	١٠٣٦٥٧٠	٢٧٢١٢٢	٣٢٥٧٣٤	٢٢٧٨٩٤	١١٧٦	٢٤٠٩٥٤١

جدول رقم (١-٤)

عدد المنشآت والمشتغلين وإجمالي الأجور النقدية والمزايا العينية والتأمينات الإجتماعية طبقاً للنشاط الإقتصادي

إجمالي الجمهورية

(القيمة بالآلف جنيه)

كود النشاط	منطوق النشاط الإقتصادي	عدد المنشآت	عدد المشتغلين						الأجور النقدية والمزايا العينية والتأمينات الإجتماعية				
			جملة المشتغلين	عدد المشتغلين بدون أجر			عدد المشتغلين بأجر			الأجور النقدية	المزايا العينية	مساهمة المنشأة في التأمينات الإجتماعية	إجمالي الأجور النقدية والمزايا العينية والتأمينات الإجتماعية
				ذكور	اناث	جمله	ذكور	اناث	جمله				
٠١	المحاصيل ومنتجات الحيوان والصيد وأنشطه الخدمات ذات الصلة	٢٥١٢٨	٤٥٤٩٤	١٩٩٧	٤٧٤٩٠	٣٧٢٧٢	٣٩٣٩	٤١٢١٠	٨٨٧٠٠	٤٧٢٧٤١	١٢٦٩٣	٢٢٤٨٨	٥٠٧٩٢٢
٠٢	استغلال الغابات وقطع أشجار الأخشاب وأنشطة الخدمات ذات الصلة	١٣٨	٨١٥	٤	٨١٩	٢٣٧	٤	٢٤٢	١٠٦١	٦٥٤١	٢٣	١٦	٦٥٨٠
٠٣	صيد الأسماك وتربية الأحياء المائية	١٨	٢٨	٠	٢٨	١٦	١	١٧	٤٥	٣١٧	٢	٠	٣١٩
أ	الزراعة واستغلال الغابات وقطع الأشجار وصيد الأسماك	٢٥٢٨٤	٤٦٣٣٧	٢٠٠١	٤٨٣٣٨	٣٧٥٢٥	٣٩٤٤	٤١٤٦٩	٨٩٨٠٦	٤٧٩٥٩٩	١٢٧١٨	٢٢٥٠٤	٥١٤٨٢١
٠٦	إستخراج البترول الخام والغاز الطبيعي	٣٩	٢٠٧٤٣	٢٥٣٦	٢٣٢٧٩	٠	٠	٠	٢٣٢٧٩	٢٧٧٩٤٨٦	٥٦٣١٦٠	١٩١١٨٩	٣٥٣٣٨٣٤
٠٧	تعدين خامات (ركازات) الفلزات والمعادن	٥	٢٥٧٥	٤٢	٢٦١٦	٠	٠	٠	٢٦١٦	١٢٧١٩٥	١٢٣٥٠	٨٥٣١	١٤٨٠٧٦
٠٨	التعدين واستغلال المحاجر الأخرى	٨٢٢	١٢٦٧٨	١٦٧	١٢٨٤٥	١٣١٤	١٠	١٣٢٣	١٤١٦٨	٣٢٣٣٧٣	٤٢٢٤٥	٣١٦٠٥	٣٩٧٢٢٤
٠٩	أنشطة الخدمات المتصلة بالتعدين	٣٧	٥٦٩٨	١٣٣٤	٧٠٣٢	١	١	٢	٧٠٣٤	٢٣٢٧٣٤	١٣١١	٣٩٦٦٦	٢٧٣٧١١
ب	التعدين واستغلال المحاجر	٩٠٣	٤١٦٩٣	٤٠٧٩	٤٥٧٧٢	١٣١٥	١١	١٣٢٥	٤٧٠٩٨	٣٤٦٢٧٨٩	٦١٩٠٦٥	٢٧٠٩٩١	٤٣٥٢٨٤٤
١٠	صناعة المنتجات الغذائية	٧٧١٩٨	٤٥٧٤٢٠	٣٢٣٨٠	٤٨٩٨٠١	٩٨٥٥٧	٧٣٨١	١٠٥٩٣٧	٥٩٥٧٣٨	٨٣٣١٥٠٠	٣١٦١٨٩	٧٠٥٧٠٣	٩٣٥٣٣٩٢
١١	صناعة المشروبات	٩١	١٥٢٩٠	١٣٨٤	١٦٦٧٤	١٠٠	٠	١٠٠	١٦٧٧٤	٦٦٩٨٣٧	٣٧٢٨٨	١٦١٩٥٥	٨٦٩٠٧٩
١٢	صناعة منتجات التبغ	٦٩	١٤٥٣٨	٢٢٦٧	١٦٨٠٥	٨٦	٤	٩٠	١٦٨٩٥	٨١٤٢٢٥	١٨٢٦١٤	٧٨١٣٠	١٠٧٤٩٦٩
١٣	صناعة المنسوجات	١٠٤٨٠	١٤٧٧٨٧	٢٢٧٦٦	١٧٠٥٥٣	١٣١٨٣	٩٤٧	١٤١٣٠	١٨٤٦٨٤	٣٣٢٢٧٤٦	١٢٧٣٤٣	٤٤٩٦٩٤	٣٨٩٩٧٨٣
١٤	صناعة الملابس الجاهزة	٤٨٧١٧	١٠٩٢٩٤	٨٧٢٩٠	١٩٦٥٨٤	٥٣٢٨٤	٥٠٦٩	٥٨٣٥٤	٢٥٤٩٣٧	٢٥٠٦٨٥٢	٥٦٠٩٠	١٣٦٢٢٦	٢٦٩٩١٦٩
١٥	صناعة الجلد ومنتجاته	٧١٩٦	٣٢٩٨٤	١٦٦٩	٣٤٦٥٣	٩٧٠٠	٣٩٥	١٠٠٩٥	٤٤٧٤٨	٣٩٣٦٧٥	٢٩٥٨	١٤٧٤٧	٤١١٣٨١
١٦	صناعة الخشب ومنتجاته والفلين عدا الأثاث وصناعة الأصناف المنتجة من القش ومواد الضفر	٣٨٨٥٥	٤٥٦٢٢	٢٩١	٤٥٩١٢	٥٢٤٤٦	٤٠٩	٥٢٨٥٤	٩٨٧٦٦	٥٧٠١٤٩	٧٠٥٧	١٦١٢٥	٥٩٣٣٣٠
١٧	صناعة الورق و منتجاته	٢١٣٨	٣٢٩٢٩	٢٠٣٠	٣٤٩٥٩	٢٥٤١	٦٣	٢٦٠٣	٣٧٥٦٢	٧٣٤٩٨٥	٤١٣٣١	٥٩٥٢٢	٨٣٥٨٣٩

(تابع)جدول رقم (١-٤)

عدد المنشآت والمشتغلين وإجمالي الأجور النقدية والمزايا العينية والتأمينات الإجتماعية طبقاً للنشاط الإقتصادي

اجمالى الجمهوريه

(القيمة بالآلف جنيه)

الأجور النقدية والمزايا العينية والتأمينات الإجتماعية				عدد المشتغلين								عدد المنشآت	منطوق النشاط الإقتصادي	كود النشاط
إجمالي الأجور النقدية والمزايا العينية والتأمينات الإجتماعية	مساهمة المنشأة فى التأمينات الإجتماعية	المزايا العينية	الأجور النقدية	جملة المشتغلين	عدد المشتغلين بدون أجر			عدد المشتغلين بأجر						
					جمله	اناث	ذكور	جمله	اناث	ذكور				
٩٨٦٨٦١	٤٦٠٦٢	٣٦٦٥٢	٩٠٤١٤٦	٥٣٠٥١	٨١٥٩	٢٦٠	٧٨٩٩	٤٤٨٩٢	٢٢٨٤	٤٢٦٠٨	٥٩٤٥	١٨	الطباعة واستنساخ وسائط الأعلام المسجلة	
٦١٢٦٧٠٨	٦٤٩٠٦٣	٢٢١٨١٨	٥٢٥٥٨٢٧	٤٤٣٤٤	٤٧	١	٤٦	٤٤٢٩٧	٤٨٨٣	٣٩٤١٤	٥٨	١٩	صناعة فحم الكوك والمنتجات النفطية	
٣٥٧١٩٨٥	٢٤٧٧٩٥	٢٠١٧١٧	٣١٢٢٤٧٢	٧٥٨٤٦	٢٣١٦	٥٥	٢٢٦١	٧٣٥٣٠	٥٩١٤	٦٧٦١٦	١٩٠٤	٢٠	صناعة المواد والمنتجات الكيماوية	
٢١٠٥٨٤١	٢٧٠٢٤١	١٢٢٣١١	١٧١٣٢٨٩	٤٩٧٨٣	١١١	٤	١٠٧	٤٩٦٧٢	١٦٣٥٩	٣٣٣١٣	١١٨	٢١	صناعة المستحضرات الصيدلانية والكيميائية والدوائية ومنتجات النباتات الطبية	
١١٢٢٩٧٣	٧٤٧٦٠	٤٩٢٣٨	٩٩٨٩٧٦	٥٤٨٢٥	٥٧٧٨	٣١١	٥٤٦٨	٤٩٠٤٧	٥٠٨٩	٤٣٩٥٨	٣٧٣٥	٢٢	صناعة منتجات المطاط واللدائن	
٣٨٤٥١٥٩	٢٣٥٣٨٩	١٢٩٥٥٣	٣٤٨٠٢١٦	١٥٨٢٧٥	١٨١٧٩	٩٣٣	١٧٢٤٥	١٤٠٠٩٦	٧٠٤٨	١٣٣٠٤٩	١٢٥٨٨	٢٣	صناعة منتجات المعادن اللافلزية الأخرى	
٥١٦٤٢٢٧	٣٤٦٤٦٢	٢٦٢٠٣٧	٤٥٥٥٧٢٨	٨٧٦٥٠	١٦٥٨	١٦	١٦٤٢	٨٥٩٩٢	١٥٠٢	٨٤٤٩٠	١٥١٦	٢٤	صناعة الفلزات القاعدية	
١٨٢٥٠٠٦	١١١٤٧٦	٤٦٤٤٩	١٦٦٧٠٨١	١٨٤٩٢٦	٦٨٧٥٥	٦٧٩	٦٨٠٧٦	١١٦١٧١	٣٠٧٧	١١٣٠٩٤	٥٣٠٦٥	٢٥	صناعة منتجات المعادن المشكلة عدا الماكينات والمعدات	
٥٣١٦١٦	٤٦٤٣٠	٢٧٦٥٦	٤٥٧٥٣٠	١٥٢٠٧	٤٤٧	١٢	٤٣٥	١٤٧٥٩	٤٢٤٥	١٠٥١٥	٤٣٩	٢٦	صناعة الحاسبات والمنتجات الإلكترونية والبصرية ومكوناتها وصناعه الأجهزة الطبية	
١١٨٤٨١٧	٧٣٦٨٥	٦٥٤٧٠	١٠٤٥٦٦١	٥٤٨١١	٢٦١٣	٢١	٢٥٩٢	٥٢١٩٨	٣٤١٣	٤٨٧٨٥	١٩٨٩	٢٧	صناعة الأجهزة الكهربائية	
١٠٢٢٥٩٠	١٠٢٣٠٦	٦٥٤١٣	٨٥٤٨٧١	٣٤٤٢١	٢١٧٠	٨٧	٢٠٨٣	٣٢٢٥٠	١٨٤٠	٣٠٤١١	١٣٢٢	٢٨	صناعة الآلات والمعدات الغير مصنفة فى موضع آخر	
٨٨١٥٨١	٩٧٥٦٩	٢٤٢٠٠	٧٥٩٨١١	٢٢٢٦٥	١٠٤٠	١٠	١٠٣٠	٢١٢٢٥	٩١٦	٢٠٣٠٩	٨٩٢	٢٩	صناعة المركبات ذات المحركات	
٣٨٢٢٣٩	٣٢١٣١	٣٣٢٨٤	٣١٦٨٢٣	١٠١٩٨	٩٠٠	٦	٨٩٣	٩٢٩٨	٣١٠	٨٩٨٨	٤٧٩	٣٠	صناعة معدات النقل الأخرى	
١٧٤٩٤٠١	٣٧٩٣٧	٢٢٢١٣	١٦٨٩٢٥١	٢٧٠٢٢٢	١٢٩١٥٣	٩٨٣	١٢٨١٧٠	١٤١٠٦٨	٧٧٨	١٤٠٢٩٠	١٠٤٢٥١	٣١	صناعة الأثاث والمنتجات الخشبية الغير المصنفة فى موضع آخر	
٢٦٣٩٩١	١٨٣٢٥	١٥٠٧٩	٢٣٠٥٨٧	٢١٦٦٦	٢٤٥٠	٣٧	٢٤١٣	١٩٢١٦	٣٩١٠	١٥٣٠٦	١٨٢٣	٣٢	صناعات تحويلية أخرى	
٤٠٥٨٠٩	١٨٠٥٤	٤٣٦٦	٣٨٣٣٨٩	٢٨٨٦٥	١٣٢٠٥	١٣٢	١٣٠٧٢	١٥٦٦١	١١١٠	١٤٥٥١	١٠٧١٤	٣٣	إصلاح المعدات والأجهزة	
٥٠٩٠٧٧٤٤	٤٠٢٩٧٨٨	٢٠٩٨٣٢٧	٤٤٧٧٩٦٢٩	٢٤١٦٤٦٠	٥٠١١٤٦	١٧٨١٦	٤٨٣٣٣٠	١٩١٥٣١٤	٢١٢٧٥٤	١٧٠٢٥٦٠	٣٨٥٥٨٢	ج	الصناعات التحويلية	

(تابع)جدول رقم (١-٤)

عدد المنشآت والمشتغلين وإجمالي الأجور النقدية والمزايا العينية والتأمينات الاجتماعية طبقاً للنشاط الاقتصادي

اجمالى الجمهوريه

(القيمة بالآلف جنيه)

كود النشاط	منطوق النشاط الإقتصادي	عدد المنشآت	عدد المشتغلين						الأجور النقدية والمزايا العينية والتأمينات الاجتماعية			
			عدد المشتغلين بأجر			عدد المشتغلين بدون أجر			الأجور النقدية	المزايا العينية	مساهمة المنشأة فى التأمينات الاجتماعية	إجمالى الأجور النقدية والمزايا العينية والتأمينات الاجتماعية
			ذكور	اناث	جمله	ذكور	اناث	جمله				
٣٥	إمدادات الكهرباء والغاز والبخار وإمدادات تكييف الهواء	٣٤	١٦٧٦٧٢	٢١٨٨٢	١٨٩٥٥٤	٠	٠	٠	١٢٣٦٤٤٢٩	٦١٩٣٦٨	٩٢٤٨٦١	١٣٩٠٨٦٥٨
د	إمدادات الكهرباء والغاز والبخار وإمدادات تكييف الهواء	٣٤	١٦٧٦٧٢	٢١٨٨٢	١٨٩٥٥٤	٠	٠	٠	١٢٣٦٤٤٢٩	٦١٩٣٦٨	٩٢٤٨٦١	١٣٩٠٨٦٥٨
٣٦	تجميع وتنقية وتوزيع المياه	١٦٣	١٠٠٧٤٢	٦٤٣٦	١٠٧١٧٨	١٦٠	١٩	١٧٩	٣٨٢٤٥٨٠	٣٧٣٢٣	٤٧٠٧٣٠	٤٣٣٢٦٣٤
٣٧	شبكات الصرف الصحي	٢	١٤٥١٤	٨١٦	١٥٣٣٠	٠	٠	٠	٥٨٨٧٢٧	٩١٦	٧١٤١٩	٦٦١٠٦٢
٣٨	جمع ومعالجة وتدوير المخلفات والنفايات	٦٦٤	٣٢٥٨	٣٩١	٣٦٤٨	٨٠٨	١٣٣	٩٤١	٤١٠٧١	٤٧٧	٣٤٢٠	٤٤٩٦٨
هـ	الإمداد المائى وشبكات الصرف الصحى وإداره ومعالجة النفايات	٨٢٩	١١٨٥١٤	٧٦٤٣	١٢٦١٥٦	٩٦٨	١٥٢	١١٢٠	٤٤٥٤٣٧٨	٣٨٧١٦	٥٤٥٥٧٠	٥٠٣٨٦٦٤
٤١	تشبيد البنايات	٣٦٩	١٢٤٠٤٣	٤٤٥٧	١٢٨٥٠٠	٣٦٨	٢١	٣٨٩	٤١٤٣٩٦١	٣١٩٨٧٩	٥١٢٤٥٨	٤٩٧٦٢٩٨
٤٢	الهندسة المدنية	١٧١	٨٤٣٥٨	٣٧٦٩	٨٨١٢٧	١٦٨	١٧	١٨٥	٣٧٢٨٣١٢	١٨٧٢٩٥	٢٨٤٣٤٤	٤١٩٩٩٥١
٤٣	أنشطة التشبيد المتخصصة	٦٤٣	٤٨٣١	٢٥٢	٥٠٨٣	٦٢٦	١٣	٦٣٩	٨٦١٢٣	١٨٢٢	٥٨٢٠	٩٣٧٦٤
و	التشبيد والبناء	١١٨٣	٢١٣٢٣٢	٨٤٧٨	٢٢١٧١٠	١١٦٢	٥١	١٢١٣	٧٩٥٨٣٩٧	٥٠٨٩٩٥	٨٠٢٦٢١	٩٢٧٠٠١٣
٤٥	تجارة الجملة والتجزئة والإصلاح للمركبات ذات المحركات والدراجات النارية	١٤٥٦٩١	١٤٢٤٨١	٢٨٧٩	١٤٥٣٦٠	١٧٩٤٧٩	٤١٠٦	١٨٣٥٨٥	١٨٣٨٦٠٧	٣٦٤٧٥	٨٨٧٨٥	١٩٦٣٨٦٧
٤٦	تجارة الجملة عدا المركبات ذات المحركات والدراجات النارية	٣٩٢١١	٢٧٣٨٦٤	٣٩٣٨٠	٣١٣٢٤٥	٥٣٧٠٨	٢٦٤٠	٥٦٣٤٨	٤٩٧٣٣٦٢	١٥٣٦٤٢	٤٢٩٠٧٥	٥٥٥٦٠٧٩
٤٧	تجارة التجزئة عدا المركبات ذات المحركات والدراجات النارية	١١٨٦٦٤٣	٨١٧٣٢١	١٨٣١٩٠	١٠٠٠٥١١	١٣٤٥٠٤٧	٢٨٥٢٢٩	١٦٣٠٢٧٦	١٤٩٧٠٣٢٦	٥٣٦٢٩٤	١١٤٣٤٦١	١٦٦٥٠٠٨٠
ز	تجارة الجملة والتجزئة والإصلاح للمركبات ذات المحركات والدراجات النارية	١٣٧١٥٤٥	١٢٣٣٦٦٧	٢٢٥٤٤٩	١٤٥٩١١٦	١٥٧٨٢٣٤	٢٩١٩٧٤	١٨٧٠٢٠٨	٣٣٢٩٣٢٤	٧٢٦٤١١	١٦٦١٣٢٠	٢٤١٧٠٠٢٦

(تابع)جدول رقم (١-٤)

عدد المنشآت والمشتغلين وإجمالي الأجور النقدية والمزايا العينية والتأمينات الإجتماعية طبقاً للنشاط الاقتصادي

اجمالى الجمهوريه

(القيمة بالآلاف جنيه)

كود النشاط	منطوق النشاط الإقتصادي	عدد المنشآت	عدد المشتغلين						الأجور النقدية والمزايا العينية والتأمينات الإجتماعية			
			عدد المشتغلين بدون أجر			عدد المشتغلين بأجر			الأجور النقدية	المزايا العينية	مساهمة المنشأة فى التأمينات الإجتماعية	إجمالى الأجور النقدية والمزايا العينية والتأمينات الإجتماعية
			ذكور	اناث	جمله	ذكور	اناث	جمله				
٤٩	النقل البرى والنقل عبر خطوط الأنابيب	١٦٥٢	١٤٢٠٨٩	٧٧٢٢	١٤٩٨١٢	٢٠٢٢	١٠٣	٢١٢٥	٢٣٣٤٤٨٤	٣١٨٥١٦	٣٠٤٦٣٧	٢٩٥٧٦٣٧
٥٠	النقل عبر الماء	٣٣٥	١٧٨٨٨	٣٢٥	١٨٢١٣	٣٤٢	٥٩	٤٠١	٩٣٤٧٢٦	٥٧٠٦٢٢	٨٥٤٢٩	١٥٩٠٧٧٨
٥١	النقل الجوى	٣٠	٢٩٧١٦	٥٢٦٥	٣٤٩٨٠	٧	٠	٧	٢٥٩٣٥٢٨	٥١٣٣٢	٢٠٢٧٠٨	٢٨٤٧٥٦٩
٥٢	أنشطة التخزين والدعم للنقل	٦٠٩٨	٥٠٧٩٨	٧٢٦٤	٥٨٠٦٢	٧٠٧٣	٢٥٢	٧٣٢٥	١٦٠٥١٨٩	٦٢٥٦٥	١٠٣٦١٩	١٧٧١٣٧٣
٥٣	البريد وأنشطة الخدمات البريدية	٢١٩	١٢٤٣	٢٠٥	١٤٤٨	١٦٤	٠	١٦٤	١٦٤٧٥	٦٠٧	١١٠٢	١٨١٨٥
ح	النقل والتخزين	٨٣٣٥	٢٤١٧٣٤	٢٠٧٨٠	٢٦٢٥١٤	٩٦٠٨	٤١٤	١٠٠٢٢	٢٧٢٥٣٦	١٠٠٣٦٤٢	٦٩٧٤٩٦	٩١٨٥٥٤١
٥٥	أنشطة خدمات الإقامة	١٣٠٩	٩٣٥٣٧	٦٦٧٩	١٠٠٢١٦	٩٤٦	١٧٠	١١١٧	٣٣٥٩٨٦٩	٤١٨٦٦٦	٢٨٤٩٧٠	٤٠٦٣٥٠٥
٥٦	أنشطة خدمات الغذاء والمشروبات	١٤٢٨٩٦	٣٣١٨٦٤	٦٩١٨	٣٣٨٧٨٢	١٨٣٤٣٢	١٤٥٠٠	١٩٧٩٣٢	٥٣٦٧١٣	٩٢٣٣٢	١٤٣٠٩٦	٤٦٤٠٠٣٨
ط	أنشطة خدمات الغذاء والإقامة	١٤٤٢٠٥	٤٢٥٤٠١	١٣٥٩٧	٤٣٨٩٩٨	١٨٤٣٧٨	١٤٦٧٠	١٩٩٠٤٨	٦٣٨٠٤٦	٥١٠٩٩٨	٤٢٨٠٦٦	٨٧٠٣٥٤٤
٥٨	أنشطه النشر	٣٧٣	١٤٦٩٠	٥٠٣٥	١٩٧٢٥	١٠٥٨	٢٩٧	١٣٥٥	٧٩٤٣٣٦	٦٦٦٠	١١٤٤١٦	٩١٥٠١٢
٥٩	أنشطة نشر و إنتاج برامج التلفزيون والفيديو والأفلام السينمائية والصوات المسجله	٢٢٩	٢٧١٤	٣٥٤	٣٠٦٨	١٠١	٩	١١٠	٣١٧٩	١٠٤٣	٣٧٨٧	٤٦١٦٠
٦٠	أنشطه البث الإذاعي والتلفزيوني	١١٦	١٤٤٦	١٦١	١٦٠٧	٩٦	٣	٩٨	٤٩١٨١	١٣٤	١٨١٧	٥١١٣٢
٦١	الاتصالات	١٦٤٠٣	٧٣٦١٣	٣٠٧٣١	١٠٤٣٤٥	١٨٥٩٢	١٥٧١	٢٠١٦٣	١٢٤٥٠٨	٤٠٢٧٤٨	٣٧٣٣٣١	٤٦٠٤٧١٤
٦٢	أنشطه برمجيات واستشارات الحاسب	٧٤٢	٩٥٥٦	٢٥٦٦	١٢١٢١	٧٨٧	٢٣	٨٠٩	٣٥٥١٤٧	٦٢٩٦	١٨٣٦٢	٣٧٩٨٠٥
٦٣	أنشطة خدمات المعلومات	١٦٧	١٥٧٤	٣٧٦	١٩٥٠	٢٠٧	١٣	٢١٩	٤٠٥٥٢	٨٩٧	٣١٦٢	٤٤٦١١
ى	المعلومات والاتصالات	١٨٠٣١	١٠٣٥٩٣	٣٩٢٢٣	١٤٢٨١٦	٢٠٨٤٠	١٩١٥	٢٢٧٥٥	١٦٥٥٧١	٤١٧٣٧٨	٥١٤٨٧٥	٦٠٤١٤٣٤
٦٤	الوساطة المالية عدا التأمين وتوفير الاعتمادات لمعاشات التقاعد	١٢٨	٧٢٨٤٣	١٨٤٦٠	٩١٣٠٤	٧٧	٩	٨٦	١٨٢٨٠٣٠٤	٨١٧٢٤٠	١٧٨٦٥٥٠	٢٠٨٨٤٠٩٤
٦٥	التأمين وتوفير الاعتمادات لمعاشات التقاعد عدا الضمان الاجتماعى	٥٠	٩٠٤٧	١٢٠٥	١٠٢٥٢	٣٦٥	٠	٣٦٥	٧٣٣٧١٠	١٩٩٤٩	٣٢٨٦٩	٧٨٦٥٢٨
٦٦	الأنشطة المساعدة للوساطة المالية	٢٦٤	٨٥٥٢	١٣٩٢	٩٩٤٤	١٩	٥	٢٤	٣٩٣٨٥٦	٢١٧٤٦	٣٤٣٤٧	٤٤٩٩٤٨
ك	الوساطة المالية والتأمين	٤٤٢	٩٠٤٤٣	٢١٠٥٧	١١١٥٠٠	٤٦١	١٤	٤٧٥	١١١٩٧٥	٨٥٨٩٣٤	١٨٥٣٧٦٥	٢٢١٢٠٥٧٠

(تابع)جدول رقم (١-٤)

عدد المنشآت والمشتغلين وإجمالي الأجور النقدية والمزايا العينية والتأمينات الإجتماعية طبقاً للنشاط الاقتصادي

اجمالى الجمهوريه

(القيمة بالآلاف جنيه)

كود النشاط	منطوق النشاط الاقتصادي	عدد المنشآت	عدد المشتغلين						الأجور النقدية والمزايا العينية والتأمينات الإجتماعية				
			عدد المشتغلين بأجر			عدد المشتغلين بدون أجر			الأجور النقدية	المزايا العينية	مساهمة المنشأة فى التأمينات الإجتماعية	إجمالى الأجور النقدية والمزايا العينية والتأمينات الإجتماعية	
			ذكور	اناث	جمله	ذكور	اناث	جمله					
٦٨	أنشطة العقارات والتأجير	٧٩٠.١	٢٨٣٤٥	٧١٦٢	٣٥٥٠.٨	١٠٦٨٠	٦١٧	١١٢٩٦	٤٦٨٠.٤	١١٨٠.٩٦١	٣٦٤٧٧٠	١٠٢٧١٤	١٦٤٨٤٤٥
ل	العقارات والتأجير	٧٩٠.١	٢٨٣٤٥	٧١٦٢	٣٥٥٠.٨	١٠٦٨٠	٦١٧	١١٢٩٦	٤٦٨٠.٤	١١٨٠.٩٦١	٣٦٤٧٧٠	١٠٢٧١٤	١٦٤٨٤٤٥
٦٩	الأنشطة القانونية والمحاسبية	٥٠.٤٩٢	٥٤٨٠.٧	١٩٩٢١	٧٤٧٢٨	٥٤٠.٩٧	٢٤٠.١	٥٦٤٩٨	١٣١٢٢٦	١٢٢٧١٤٧	٩٨٠.٤	٤٧٠.١٨	١٢٨٣٩٧٠
٧٠	انشطه المراكز الرئيسية والخبرة الاستشارية	٥٤١	١٥٥٣٦	٣٤٩٨	١٩٠.٣٣	٢٨٧	٥٨	٣٤٥	١٩٣٧٨	٣٩٥٦٦٥	١٤١٦٠	٥٩٣٤٨	٤٦٩١٧٣
٧١	الأنشطة المعمارية والهندسية والاختبارات الفنية والتحليل	٣٨٠.٥	٤٨٨٨.٠	٧١١٧	٥٥٩٩٧	٣٩١٢	١٦٦	٤٠.٧٧	٦٠.٠٧٥	١٥٦١٣٣٩	١٩٤٧٢	٧٣٤٧٠	١٦٥٤٢٨.٠
٧٢	البحث العلمي والتطوير	١١٧	٩٥٢	٧٧٥	١٧٢٦	٥٨	٨	٦٦	١٧٩٢	٢٠.٢٣٦	٦	١٢٩٤	٢١٥٣٦
٧٣	الإعلان وبحوث السوق	٥٠.١٣	٢١٢٤.٠	٦٧٧٧	٢٨٠.١٧	٥١٠.٢	١٦٣	٥٢٦٥	٣٣٢٨٢	٨٧٠.٦٣٩	٧٢٦.٠	٧١٣.٠.١	٩٤٩٢.٠٠
٧٤	الأنشطة العلمية والتقنية المتخصصة الأخرى	١١٢٦٣	١٧٥٦٥	٤٧٤.٠	٢٢٣.٠٥	١٢٧٩٥	١٠.٥٨	١٣٨٥٣	٣٦١٥٨	٢٢٦٣٢.٠٩	٢٢٧.٤	٨٥٨٨٩	٢٣٥١٣٧٢
٧٥	الأنشطة البيطرية	٨٧٤	٣٤٦	٢١٤	٥٦.٠	٧٨٨	٢٧٤	١٠.٦١	١٦٢١	٥٦.٦	٤٧٢	٥٠.٥	٦٥٨٣
م	الأنشطة العلمية والتقنية المتخصصة	٧٢١.٠٦	١٥٩٣٢٥	٤٣٠.٤١	٢٠.٢٣٦٦	٧٧.٠٣٩	٤١٢٦	٨١١٦٥	٢٨٣٥٣١	٦٣٤٣٨٤١	٥٣٤٤٧	٣٣٨٨٢٥	٦٧٣٦١١٣
٧٧	أنشطة الاستئجار والتأجير	٥٢٧١٧	٤١٤٠.٨	٨٠.٠٥	٤٩٤١٤	٧١٤٥٤	٥٠.٦٥	٧٦٥١٨	١٢٥٩٣٢	٥٦٤٦٧.٠	١٤٣٤.٠	٩٧٦٤	٥٨٨٧٧٥
٧٨	أنشطة التوظيف	١٥٤.٠	٦٨١٢	١٦١٦	٨٤٢٨	١٦٩١	٧٧	١٧٦٩	١٠.١٩٧	١٣٣٨١٩	٢٨٥٢	٣٠.٢٤	١٣٩٦٩٥
٧٩	أنشطة خدمات وكالات السفر و منظمي الرحلات السياحية و الحجز	٤٩٢١	٤٦٦٩٦	١١٩٣٤	٥٨٦٣.٠	٥٢٣٦	٦.٠١	٥٨٣٨	٦٤٤٦٨	١٣٩٨٨٧٤	١١٣٥٥٣	١٢.٠٣٥٨	١٦٣٢٧٨٦
٨٠	أنشطة الأمن والمراقبة	٧١١	٣٨٠.٣١	١١٢٩	٣٩١٦.٠	٩٤٥	٢	٩٤٧	٤٠.١٠٧	٤٠.٤٩٦٣	٥١٩٥	٤٣٨٢.٠	٤٥٣٩٧٨
٨١	أنشطة خدمات المباني	٤٢١	١٤٣٧٢	١٨١٢	١٦١٨٤	٣٨٦	١٩	٤٠.٥	١٦٥٨٩	١٩٨٨٨٨	١٧٢.٠٧	٥٣.٠٤	٢٢١٣٩٨
٨٢	أنشطه خدمات المكتب التنفيذي وانشطه المعاونه المكتبية الخاصة	٨٧٥٢	٢٤٩٣٦	٣٧٩٥	٢٨٧٣١	١٠.١٣٦	١٢٩٠	١١٤٢٦	٤٠.١٥٧	٢٣٦٩١٧	٣٣٦٨	١٧٢٢١	٢٥٧٥.٠٦
ن	الانشطه الاداريه وخدمات الدعم	٦٩٠.٦٣	١٧٢٢٥٦	٢٨٢٩١	٢٠٠.٥٤٧	٨٩٨٤٨	٧٠.٥٤	٩٦٩٠.٢	٢٩٧٤٤٩	٢٩٣٨١٣١	١٥٦٥١٦	١٩٩٤٩٢	٣٢٩٤١٣٨
٨٥	التعليم	١٤٠.٦٧	٩٣٣٢٤	١٣٨٢٠.٤	٢٣١٥٢٩	١٤٣٧٢	٣٦٢٤	١٧٩٩٦	٢٤٩٥٢٥	٥٨٨٧.٠٥٩	٤١٠.٣٠٥	٣٤٥٤٧٥	٦٦٤٢٨٣٩
ع	التعليم	١٤٠.٦٧	٩٣٣٢٤	١٣٨٢٠.٤	٢٣١٥٢٩	١٤٣٧٢	٣٦٢٤	١٧٩٩٦	٢٤٩٥٢٥	٥٨٨٧.٠٥٩	٤١٠.٣٠٥	٣٤٥٤٧٥	٦٦٤٢٨٣٩

(تابع)جدول رقم (١-٤)

عدد المنشآت والمشتغلين وإجمالي الأجور النقدية والمزايا العينية والتأمينات الإجتماعية طبقاً للنشاط الاقتصادي

اجمالى الجمهوريه

(القيمة بالآلف جنيه)

الأجور النقدية والمزايا العينية والتأمينات الإجتماعية				عدد المشتغلين								عدد المنشآت	منطوق النشاط الإقتصادي	كود النشاط
إجمالي الأجور النقدية والمزايا العينية والتأمينات الاجتماعية	مساهمة المنشأة في التأمينات الإجتماعية	المزايا العينية	الأجور النقدية	جملة المشتغلين	عدد المشتغلين بدون أجر			عدد المشتغلين بأجر						
					جمله	اناث	ذكور	جمله	اناث	ذكور				
١٧٩٥٢٤٦	١٥٦٦٤٣	٣٩٥٠٩	١٥٩٩٠٩٣	١٧٥٨٩٧	٤٠٤٥٨	٥٣٢٤	٣٥١٣٤	١٣٥٤٣٩	٦٩٢٢٨	٦٦٢١١	٣٦٢٨٢	٨٦	الانشطة المتصلة بصحة الإنسان	
٦١٦٧٤	١٩٥٠	٥٣٩	٥٩١٨٤	١٠٧٢٢	٣٧٣٨	٦٢٨	٣١١٠	٦٩٨٤	٥٢٣٠	١٧٥٤	١٠٧٦	٨٧	أنشطة رعاية المقيمين	
٦٦٣٧١٣	٣٩٢٣٨	٩٣٢٧	٦١٥١٤٨	٢٠٦٠٣٣	٨٨٢٦٨	١٧٦٩٨	٧٠٥٧٠	١١٧٧٦٥	٧٥٩٥٢	٤١٨١٣	٢٠٣٢٢	٨٨	أنشطة العمل الاجتماعي بدون إقامة	
٢٥٢٠٦٣٢	١٩٧٨٣١	٤٩٣٧٦	٢٢٧٣٤٢٦	٣٩٢٦٥٢	١٣٢٤٦٤	٢٣٦٥٠	١٠٨٨١٤	٢٦٠١٨٨	١٥٠٤٠٩	١٠٩٧٧٩	٥٧٦٨٠	ف	الصحة وأنشطة العمل الاجتماعي	
١٦٨٩٩	٤٢٥	١٣١	١٦٣٤٣	٤٣٠٥	٢١٨٢	٣	٢١٧٩	٢١٢٣	٤٨	٢٠٧٥	١٩٤٥	٩٠	أنشطة فنون المسرح والموسيقي والأنشطة الترفيهيه	
٢٨٩٧	٥٦	٤	٢٨٣٧	٤١٦	١٦٦	٦	١٦٠	٢٤٩	٨٠	١٦٩	٥٦	٩١	أنشطه المكتبات والمتاحف ودور الوثائق والانشطة الثقافية الأخرى	
٦١٧٤	٣٢٢	١٦٤٤	٤٢٠٨	١٤٣	١	٠	١	١٤٢	١٢	١٣٠	٢	٩٢	انشطة المقامرة والمراهنة	
٤٢٥٦٣٧	٣٣١٩٣	١٦٦٥٧	٣٧٥٧٨٧	٦٩٧٦١	٢٨٦١١	٢٩٣٦	٢٥٦٧٥	٤١١٥٠	٦١٥٢	٣٤٩٩٨	٩٦٥٤	٩٣	انشطه الرياضة والترفيه والتسلية	
٤٥١٦٠٧	٣٣٩٩٤	١٨٤٣٦	٣٩٩١٧٦	٧٤٦٢٥	٣٠٩٦١	٢٩٤٥	٢٨٠١٥	٤٣٦٦٤	٦٢٩٢	٣٧٣٧٢	١١٦٥٨	ص	أنشطة الفنون والإبداع والتسلية	
٢٠٤٦٠٢	١٤٦٩٥	١٤٠٧	١٨٨٤٩٩	٢٤٥٢٣	٨٨٠٥	٧١٣	٨٠٩٢	١٥٧١٨	٤٠٣٥	١١٦٨٣	٤٥٢٧	٩٤	انشطه المنظمات ذات العضوية	
٢٤٨٣٥٤	١٢٧٨٢	٢٨٧٨	٢٣٢٦٩٤	١١٢٨٦٨	٨٨٦٧٣	٢٢٥٠	٨٦٤٢٤	٢٤١٩٥	٨٨٥	٢٣٣١٠	٧٦٧٢٩	٩٥	إصلاح أجهزه الحاسب الآلي والسلع الشخصية والمنزلية	
٨٩١٩٥٢	٢٠٣٩٠	١٩١٢٠	٨٥٢٤٤٢	٢٥١٦٤٨	١٦٢٠٩٨	١٧٦١١	١٤٤٤٨٧	٨٩٥٥٠	٢٤٦٢٦	٦٤٩٢٤	١٤٠٢٦١	٩٦	أنشطة الخدمات الشخصية الأخرى	
١٣٤٤٩٠٧	٤٧٨٦٧	٢٣٤٠٥	١٢٧٣٦٣٥	٣٨٩٠٤٠	٢٥٩٥٧٧	٢٠٥٧٤	٢٣٩٠٠٣	١٢٩٤٦٣	٢٩٥٤٧	٩٩٩١٦	٢٢١٥١٦	ق	أنشطة الخدمات الأخرى	
١٧٦٨٥٢٥٣٩	١٣٠١٨٠٥٥	٨٤٩٠٨٠٨	١٥٥٣٤٣٦٧٦	٩٣٤٤١٩٧	٣٢٧٩١٤٣	٣٩٣٥٥٢	٢٨٨٥٥٩١	٦٠٦٥٠٥٤	٩٧٩٨٩١	٥٠٨٥١٦٣	٢٤١٠٣٦٥	الاجمــــــــــــــــالى		

جدول رقم (٢-٤)

عدد المنشآت والمشتغلين وإجمالي الأجور النقدية والمزايا العينية والتأمينات الإجتماعية طبقاً للنشاط الاقتصادي

القطاع العام / الاعمال العام

(القيمة بالآلف جنيه)

كود النشاط	منطوق النشاط الإقتصادي	عدد المنشآت	عدد المشتغلين									الأجور النقدية والمزايا العينية والتأمينات الإجتماعية			
			عدد المشتغلين بأجر			عدد المشتغلين بدون أجر			جملة المشتغلين	الأجور النقدية	المزايا العينية	مساهمة المنشأة في التأمينات الإجتماعية	إجمالي الأجور النقدية والمزايا العينية والتأمينات الإجتماعية		
			ذكور	اناث	جملة	ذكور	اناث	جملة							
٠١	المحاصيل ومنتجات الحيوان والصيد وأنشطه الخدمات ذات الصلة	٢٩	٢٥٢٩	١٧٢	٢٧٠١	.	.	.	٢٧٠١	٥٩٣٥٨	٤١٥١	٩٤٤٤	٧٢٩٥٤		
٠٢	استغلال الغابات وقطع أشجار الأخشاب وأنشطة الخدمات ذات الصلة		
٠٣	صيد الأسماك وتربية الأحياء المائية		
أ	الزراعة واستغلال الغابات وقطع الأشجار وصيد الأسماك	٢٩	٢٥٢٩	١٧٢	٢٧٠١	.	.	.	٢٧٠١	٥٩٣٥٨	٤١٥١	٩٤٤٤	٧٢٩٥٤		
٠٦	إستخراج البترول الخام والغاز الطبيعي	٤	٣٤٣٠	٢٢٧	٣٦٥٧	.	.	.	٣٦٥٧	٥٢٤٩٩٦	٧٠٥٤٨	٦٤٣٢٨	٦٥٩٨٧٢		
٠٧	تعددين خامات (ركازات) الفلزات والمعادن	٢	١٠٩٨	١٤	١١١٢	.	.	.	١١١٢	٤٧٤٦٣	٦٠٤٩	٦٠٧١	٥٩٥٨٤		
٠٨	التعددين واستغلال المحاجر الأخرى	٦	٣٨٦١	١١٢	٣٩٧٣	.	.	.	٣٩٧٣	١٨٦٠٢٨	٣٨٠٠٤	٢١٤٦١	٢٤٥٤٩٣		
٠٩	أنشطة الخدمات المتصلة بالتعددين		
ب	التعددين واستغلال المحاجر	١٢	٨٣٨٩	٣٥٣	٨٧٤٢	.	.	.	٨٧٤٢	٧٥٨٤٨٨	١١٤٦٠١	٩١٨٦٠	٩٦٤٩٤٩		
١٠	صناعة المنتجات الغذائية	١٩٩	٣٤٤٧٢	٣٤٢٥	٣٧٨٩٧	.	.	.	٣٧٨٩٧	١٢٤٩٩٥٨	١٣٥٩٧٨	٣٢٧٣٣٤	١٧١٣٢٧٠		
١١	صناعة المشروبات	١	٥٣٦	٣٨	٥٧٤	.	.	.	٥٧٤	٢٥٤٧١	٤٠٤٧	٩٠٩٤	٣٨٦١٢		
١٢	صناعة منتجات التبغ	٦	١٢٥٠١	٩١٧	١٣٤١٨	.	.	.	١٣٤١٨	٧٨١٣٩١	١٨١٠٥٣	٧٤٣٥٠	١٠٣٦٧٩٤		
١٣	صناعة المنسوجات	٢٨	٤٩٣٤٦	٨٩٧٩	٥٨٣٢٥	.	.	.	٥٨٣٢٥	١٥٣٩١٠٦	٧٤١٤٦	٢٢٦٣٣٢	١٨٣٩٥٨٤		
١٤	صناعة الملابس الجاهزة		
١٥	صناعة الجلد ومنتجاته	١	٢٠٠	٨٥	٢٨٥	.	.	.	٢٨٥	٥٧١٣	.	٦٩٦	٦٤٠٩		
١٦	صناعة الخشب ومنتجاته والفلين عدا الأثاث وصناعة الأصناف المنتجه من القش ومواد الضفر	٦	٦٩١	٣٠	٧٢١	.	.	.	٧٢١	٢٨٨٦٠	٢٠٧٠	٥٤٠٩	٣٦٣٣٨		
١٧	صناعة الورق و منتجاته	٢	١٩٠٣	٨٥	١٩٨٨	.	.	.	١٩٨٨	٥٦١٥٦	٣٧٤٥	٨٤٩٨	٦٨٣٩٩		

(تابع)جدول رقم (٤-٢)

عدد المنشآت والمشتغلين وإجمالي الأجور النقدية والمزايا العينية والتأمينات الإجتماعية طبقاً للنشاط الإقتصادي

القطاع العام / الاعمال العام

(القيمة بالآلف جنيه)

كود النشاط	منطوق النشاط الإقتصادي	عدد المنشآت	عدد المشتغلين						الأجور النقدية والمزايا العينية والتأمينات الإجتماعية				
			عدد المشتغلين بأجر			عدد المشتغلين بدون أجر			جملة المشتغلين	الأجور النقدية	المزايا العينية	مساهمة المنشأة في التأمينات الإجتماعية	إجمالي الأجور النقدية والمزايا العينية والتأمينات الإجتماعية
			ذكور	اناث	جمله	ذكور	اناث	جمله					
١٨	الطباعة واستنساخ وسائط الأعلام المسجلة	٢	٢٩٥٥	٣٢٨	٣٢٨٣	.	.	.	٣٢٨٣	١٦٦٠٤٤	١١٥٩٤	١١٣٣٧	١٨٨٩٧٤
١٩	صناعة فحم الكوك والمنتجات النفطية	٢٤	٣٦٠٥٣	٤٣٨٨	٤٠٤٤١	.	.	.	٤٠٤٤١	٤٧٦٤٥٧٦	١٨٥٨٢٦	٦٠٩٩٨٩	٥٥٦٠٣٩١
٢٠	صناعة المواد والمنتجات الكيماوية	١٧	١٣٩٥٨	١٠٠٧	١٤٩٦٥	.	.	.	١٤٩٦٥	١٠٩٨٨٥٥	٧٨٠٦٦	١٢٩١٨٦	١٣٠٦١٠٧
٢١	صناعة المستحضرات الصيدلانية والكيميائية والدوائية ومنتجات النباتات الطبيه	٨	١١٦٥٥	٧١٢٥	١٨٧٨٠	.	.	.	١٨٧٨٠	٥٤٠٤٧٠	٨٠٢١٨	٧٣٧٢٢	٦٩٤٤١٠
٢٢	صناعة منتجات المطاط واللدائن	٥	٢٤٩٩	١٤٧	٢٦٤٦	.	.	.	٢٦٤٦	١١٦٢٨٢	٧١١٣	١٢٩٧٧	١٣٦٣٧٣
٢٣	صناعة منتجات المعادن اللافلزية الأخرى	٩	٦١٥٦	٣١٣	٦٤٦٩	.	.	.	٦٤٦٩	٢٩٦٢٥٦	٢٩٩٧٥	٣١٢٢١	٣٥٧٤٥٣
٢٤	صناعة الفلزات القاعدية	١٠	٣٢٢٥٨	٦٥٧	٣٢٩١٥	.	.	.	٣٢٩١٥	١٨١٥١٦٩	١٦٧١٠٦	١٣٨٨٦٨	٢١٢١١٤٣
٢٥	صناعة منتجات المعادن المشكلة عدا الماكينات والمعدات	١٣	٦٣٢٨	٤٦٢	٦٧٩٠	.	.	.	٦٧٩٠	٢٣٨٤٠٢	٢٧٩١٤	٣٧٦٨٦	٣٠٤٠٠٢
٢٦	صناعة الحاسبات والمنتجات الإلكترونية والبصرية ومكوناتها وصناعة الأجهزة الطبية	٢	٢٠٧٣	٨١٣	٢٨٨٦	.	.	.	٢٨٨٦	١١٦٩١٤	٢٢١٧٣	١٦٢٠٧	١٥٥٢٩٤
٢٧	صناعة الأجهزة الكهربائية	٥	١٢٨٠	١٧٧	١٤٥٧	.	.	.	١٤٥٧	٤٦٤٤٩	١٨٩٨	٧٢٨٥	٥٥٦٣٢
٢٨	صناعة الآلات والمعدات الغير مصنفة في موضع آخر	٧	٦٨٨١	٥٨٩	٧٤٧٠	.	.	.	٧٤٧٠	٢٩٥٢٧٧	٣٣٠٣٥	٤٧٢٩٤	٣٧٥٦٠٦
٢٩	صناعة المركبات ذات المحركات	٤	٢٠٧٣	١١٣	٢١٨٦	.	.	.	٢١٨٦	٨٦٨٩٩	٥٠٩١	١٠١٣٦	١٠٢١٢٦
٣٠	صناعة معدات النقل الأخرى	١٢	٦٤٠٨	١٩٢	٦٦٠٠	.	.	.	٦٦٠٠	٢٦١٩٠٢	٢٧٩٩٢	٢٧٣٣٧	٣١٧٢٣٢
٣١	صناعة الأثاث والمنتجات الخشبية الغير مصنفة في موضع آخر	٣	١٠٨	١	١٠٩	.	.	.	١٠٩	٢٧٧٢	٨٣	٢٨٧	٣١٤٢
٣٢	صناعات تحويلية أخرى	٠	٠	٠	٠	.	.	.	٠	٠	٠	٠	٠
٣٣	إصلاح المعدات والأجهزة	٢	٥٢١	١٦	٥٣٧	.	.	.	٥٣٧	١٦٠٠٧	٨٩٧	١٦٦٣	١٨٥٦٨
ج	الصناعات التحويلية	٣٦٦	٢٣٠٨٥٥	٢٩٨٨٧	٢٦٠٧٤٢	.	.	.	٢٦٠٧٤٢	١٣٥٤٨٩٢٩	١٠٨٠٠٢٠	١٨٠٦٩١٠	١٦٤٣٥٨٥٩

(تابع)جدول رقم (٤-٢)

عدد المنشآت والمشتغلين وإجمالي الأجور النقدية والمزايا العينية والتأمينات الإجتماعية طبقاً للنشاط الإقتصادي

القطاع العام / الاعمال العام

(القيمة بالآلف جنيه)

كود النشاط	منطوق النشاط الإقتصادي	عدد المنشآت	عدد المشتغلين						الأجور النقدية والمزايا العينية والتأمينات الإجتماعية				
			عدد المشتغلين بأجر			عدد المشتغلين بدون أجر			جملة المشتغلين	الأجور النقدية	المزايا العينية	مساهمة المنشأة في التأمينات الإجتماعية	إجمالي الأجور النقدية والمزايا العينية والتأمينات الإجتماعية
			ذكور	اناث	جمله	ذكور	اناث	جمله					
٣٥	إمدادات الكهرباء والغاز والبخار وإمدادات تكييف الهواء	١٧	١٦٢٧٤٠	٢١٢٢١	١٨٣٩٦١	٠	٠	٠	١٨٣٩٦١	١١٤٥٨٤٠٩	٥٣٠٠١٤	٩٠٠٧٥٢	١٢٨٨٩١٧٦
د	إمدادات الكهرباء والغاز والبخار وإمدادات تكييف الهواء	١٧	١٦٢٧٤٠	٢١٢٢١	١٨٣٩٦١	٠	٠	٠	١٨٣٩٦١	١١٤٥٨٤٠٩	٥٣٠٠١٤	٩٠٠٧٥٢	١٢٨٨٩١٧٦
٣٦	تجميع وتنقية وتوزيع المياه	٢١	١٠٠٣٥٣	٦٤٢٨	١٠٦٧٨١	٠	٠	٠	١٠٦٧٨١	٣٨٢٠٤٧٣	٣٧١٨٦	٤٧٠٣٤٢	٤٣٢٨٠٠٢
٣٧	شبكات الصرف الصحي	٢	١٤٥١٤	٨١٦	١٥٣٣٠	٠	٠	٠	١٥٣٣٠	٥٨٨٧٢٧	٩١٦	٧١٤١٩	٦٦١٠٦٢
٣٨	جمع ومعالجة وتدوير المخلفات والنفايات	٠	٠	٠	٠	٠	٠	٠	٠	٠	٠	٠	٠
هـ	الإمداد المائي وشبكات الصرف الصحي وإداره ومعالجة النفايات	٢٣	١١٤٨٦٧	٧٢٤٤	١٢٢١١١	٠	٠	٠	١٢٢١١١	٤٤٠٩٢٠٠	٣٨١٠٢	٥٤١٧٦١	٤٩٨٩٠٦٣
٤١	تشبيد البنايات	١٠	٨٤٥٧٦	٣٠٨٣	٨٧٦٥٩	٠	٠	٠	٨٧٦٥٩	٣٤٥٠٠٤٧	٣٠٦٧٤٠	٤١٩٥٧٨	٤١٧٦٣٦٤
٤٢	الهندسة المدنية	١٢	٢٠١٨٣	١٦٤١	٢١٨٢٤	٠	٠	٠	٢١٨٢٤	٥١٤٨١٣	٤٠٢٣٤	٦٢٦٨٠	٦١٧٧٢٧
٤٣	أنشطة التشبيد المتخصصة	١	٢٩٤	٣٦	٣٣٠	٠	٠	٠	٣٣٠	٨٩٨٤	١٢١٢	١١٤	١٠٣١١
و	التشييد والبناء	٢٣	١٠٥٠٥٣	٤٧٦٠	١٠٩٨١٣	٠	٠	٠	١٠٩٨١٣	٣٩٧٣٨٤٤	٣٤٨١٨٦	٤٨٢٣٧٢	٤٨٠٤٤٠٢
٤٥	تجارة الجملة والتجزئة والإصلاح للمركبات ذات المحركات والدراجات الناريه	٣٣	٤١٠٧	١٦٥	٤٢٧٢	٠	٠	٠	٤٢٧٢	١٠٥٠٣٢	٦٩١١	١٦١٠٢	١٢٨٠٤٥
٤٦	تجارة الجملة عدا المركبات ذات المحركات والدراجات النارية	١٧	١٣٩٥٧	٣٦٨٦	١٧٦٤٣	٠	٠	٠	١٧٦٤٣	٤٨٠٢٤٦	٢٨١٩٧	٧٠٠١٥	٥٧٨٤٥٨
٤٧	تجارة التجزئة عدا المركبات ذات المحركات والدراجات النارية	١٠	٢٤٢٥١	٥٢٩٩	٢٩٥٥٠	٠	٠	٠	٢٩٥٥٠	٢١١٧٠١٣	١٢٦٢٥٥	٣٢٥٦٥٦	٢٥٦٨٩٢٤
ز	تجارة الجملة والتجزئة والإصلاح للمركبات ذات المحركات والدراجات النارية	٦٠	٤٢٣١٥	٩١٥٠	٥١٤٦٥	٠	٠	٠	٥١٤٦٥	٢٧٠٢٢٩١	١٦١٣٦٤	٤١١٧٧٢	٣٢٧٥٤٢٧

(تابع)جدول رقم (٤-٢)

عدد المنشآت والمشتغلين وإجمالي الأجور النقدية والمزايا العينية والتأمينات الإجتماعية طبقاً للنشاط الاقتصادي

القطاع العام / الاعمال العام

(القيمة بالآلف جنيه)

كود النشاط	منطوق النشاط الإقتصادي	عدد المنشآت	عدد المشتغلين						الأجور النقدية والمزايا العينية والتأمينات الإجتماعية				
			عدد المشتغلين بأجر			عدد المشتغلين بدون أجر			جملة المشتغلين	الأجور النقدية	المزايا العينية	مساهمة المنشأة في التأمينات الإجتماعية	إجمالي الأجور النقدية والمزايا العينية والتأمينات الإجتماعية
			ذكور	اناث	جمله	ذكور	اناث	جمله					
٤٩	النقل البرى والنقل عبر خطوط الأنابيب	٢٩	١١٨٠٤٣	٤٩٢٢	١٢٢٩٦٥	.	.	.	١٢٢٩٦٥	١٨٨٧١٧٢	٣٠٢٥٨٢	٢٧٢٣٨٥	٢٤٦٢١٣٩
٥٠	النقل عبر الماء	١٣	١٧٨٥	٨٤	١٨٦٩	.	.	.	١٨٦٩	٢٨٩٧١	٨٣٢	٣٦٨٦	٣٣٤٨٩
٥١	النقل الجوى	١	٢٧٣٩٢	٤٧٢٩	٣٢١٢١	.	.	.	٣٢١٢١	٢٤١٤٥٠١	٤٨٢٦٤	١٩٤٧٣٧	٢٦٥٧٥٠٢
٥٢	أنشطة التخزين والدعم للنقل	٢٣	١٤٧٢٧	٢٤٧٤	١٧٢٠١	.	.	.	١٧٢٠١	٩٧٢٨٠٦	٤٣٠١٩	٦٥٣٥٦	١٠٨١١٨٠
٥٣	البريد وأنشطة الخدمات البريدية
ح	النقل والتخزين	٦٦	١٦١٩٤٧	١٢٢٠٩	١٧٤١٥٦	.	.	.	١٧٤١٥٦	١٧٤١٥٦	٣٩٤٦٩٧	٥٣٦١٦٤	٦٢٣٤٣١٠
٥٥	أنشطة خدمات الإقامة	٢٥	٤٦٤٠	٤٨٢	٥١٢٢	.	.	.	٥١٢٢	١٣٧٥٤٩	٢٤٥٦٧	١٦٠٩١	١٧٨٢٠٦
٥٦	أنشطه خدمات الغذاء والمشروبات
ط	أنشطة خدمات الغذاء والإقامة	٢٥	٤٦٤٠	٤٨٢	٥١٢٢	.	.	.	٥١٢٢	١٣٧٥٤٩	٢٤٥٦٧	١٦٠٩١	١٧٨٢٠٦
٥٨	أنشطه النشر
٥٩	أنشطة نشر و إنتاج برامج التلفزيون والفيديو والأفلام السينمائية والاصوات المسجله	٨	١٥١	٢٩	١٨٠	.	.	.	١٨٠	٢٢٦٢	.	١٢١	٢٣٨٣
٦٠	أنشطه البث الإذاعي والتلفزيوني
٦١	الاتصالات	١	٣٤٨٦٨	١٠٩٨٨	٤٥٨٥٦	.	.	.	٤٥٨٥٦	٢٢٦٤٠٧٤	٣٩٨١٦٠	٢٣٦٥٧٠	٢٨٩٨٨٠٤
٦٢	أنشطه برمجيات واستشارات الحاسب
٦٣	أنشطة خدمات المعلومات
ى	المعلومات والاتصالات	٩	٣٥٠١٩	١١٠١٧	٤٦٠٣٦	.	.	.	٤٦٠٣٦	٢٢٦٦٣٣٦	٣٩٨١٦٠	٢٣٦٦٩١	٢٩٠١١٨٨
٦٤	الوساطة المالية عدا التأمين وتوفير الاعتمادات لمعاشات التقاعد	٥	٤٥٩٠٤	٧٩١٠	٥٣٨١٤	٤	٩	١٣	٥٣٨١٤	٥٧٨٣٢٠٩	١٨٧٤٧٥	١٢٥٣٣٦٩	٧٢٢٤٠٥٣
٦٥	التأمين وتوفير الاعتمادات لمعاشات التقاعد عدا الضمان الاجتماعى	٢	٤٧١٠	.	٤٧١٠	.	.	.	٤٧١٠	٤٨٣٢٦٧	١٨٦٩	١٧٧٦٥	٥٠٢٩٠١
٦٦	الأنشطة المساعدة للوساطة المالية
ك	الوساطة المالية والتأمين	٧	٥٠٦١٤	٧٩١٠	٥٨٥٢٤	٤	٩	١٣	٥٨٥٢٤	٦٢٦٦٤٧٦	١٨٩٣٤٤	١٢٧١١٣٤	٧٧٢٦٩٥٤

(تابع) جدول رقم (۴-۲)

عدد المنشآت والمشتغلين وإجمالي الأجور النقدية والمزايا العينية والتأمينات الاجتماعية طبقاً للنشاط الاقتصادي

القطاع العام / الاعمال العام

(القيمة بالآلف جنيه)

[illegible]

(تابع)جدول رقم (٤-٢)

عدد المنشآت والمشتغلين وإجمالي الأجور النقدية والمزايا العينية والتأمينات الإجتماعية طبقاً للنشاط الإقتصادي

القطاع العام / الاعمال العام

(القيمة بالآلف جنيه)

كود النشاط	منطوق النشاط الإقتصادي	عدد المنشآت	عدد المشتغلين						الأجور النقدية والمزايا العينية والتأمينات الإجتماعية					
			جملة المشتغلين	عدد المشتغلين بدون أجر			عدد المشتغلين بأجر			الأجور النقدية	المزايا العينية	مساهمة المنشأة فى التأمينات الإجتماعية	إجمالى الأجور النقدية والمزايا العينية والتأمينات الإجتماعية	
				ذكور	اناث	جمله	ذكور	اناث	جمله					
٨٦	الانشطة المتصلة بصحة الإنسان	٢٤	٩٣١	٨٧٢	١٨٠٣	٣٣٨	٢٥٦	٥٩٤	٢٣٩٧	٣٢٥١٩	٢٣١١	٣٨٨٤	٣٨٧١٤	
٨٧	أنشطة رعاية المقيمين	٠	٠	٠	٠	٠	٠	٠	٠	٠	٠	٠	٠	
٨٨	أنشطة العمل الاجتماعي بدون إقامة	٠	٠	٠	٠	٠	٠	٠	٠	٠	٠	٠	٠	
ف	الصحة وأنشطة العمل الاجتماعي	٢٤	٩٣١	٨٧٢	١٨٠٣	٣٣٨	٢٥٦	٥٩٤	٢٣٩٧	٣٢٥١٩	٢٣١١	٣٨٨٤	٣٨٧١٤	
٩٠	أنشطة فنون المسرح والموسيقي والأنشطة الترفيهيه	٠	٠	٠	٠	٠	٠	٠	٠	٠	٠	٠	٠	
٩١	أنشطه المكتبات والمتاحف ودور الوثائق والانشطه الثقافيه الأخرى	٠	٠	٠	٠	٠	٠	٠	٠	٠	٠	٠	٠	
٩٢	انشطه المقامرة والمراهنة	٠	٠	٠	٠	٠	٠	٠	٠	٠	٠	٠	٠	
٩٣	انشطه الرياضة والترفيه والتسلية	١٥٥	٦٤٨٧	١٥٠٢	٧٩٨٩	١٤٦٧	١٣٩	١٦٠٦	٩٥٩٥	٣٥٢٣٧	٢٢١١	٦٠٥	٣٨٠٥٤	
ص	أنشطة الفنون والإبداع والتسلية	١٥٥	٦٤٨٧	١٥٠٢	٧٩٨٩	١٤٦٧	١٣٩	١٦٠٦	٩٥٩٥	٣٥٢٣٧	٢٢١١	٦٠٥	٣٨٠٥٤	
٩٤	انشطه المنظمات ذات العضوية	٠	٠	٠	٠	٠	٠	٠	٠	٠	٠	٠	٠	
٩٥	إصلاح أجهزه الحاسب الآلي والسلع الشخصية والمنزلية	١	٤	٠	٤	٠	٠	٠	٤	١١٤	٤	١٧	١٣٥	
٩٦	أنشطة الخدمات الشخصية الأخرى	٠	٠	٠	٠	٠	٠	٠	٠	٠	٠	٠	٠	
ق	أنشطة الخدمات الأخرى	١	٤	٠	٤	٠	٠	٠	٤	١١٤	٤	١٧	١٣٥	
الاجمــــــــــــــــالى			٨٢٤	٩٣٥٢١٦	١٠٧٤١٢	١٠٤٢٦٢٨	١٨٠٩	٤٠٤	٢٢١٣	١٠٤٤٨٤١	٥١٣٢٦٥٠٧	٣٣١٧٩٧٠	٦٣٤٥٦٣٢	٦٠٩٩٠١٠٩

جدول رقم (٣-٤)

عدد المنشآت والمشتغلين وإجمالي الأجور النقدية والمزايا العينية والتأمينات الإجتماعية طبقاً للنشاط الإقتصادي

القطاع الخاص

(القيمة بالآلاف جنيه)

كود النشاط	منطوق النشاط الإقتصادي	عدد المنشآت	عدد المشتغلين						الأجور النقدية والمزايا العينية والتأمينات الإجتماعية			
			عدد المشتغلين بأجر			عدد المشتغلين بدون أجر			الأجور النقدية	المزايا العينية	مساهمة المنشأة في التأمينات الإجتماعية	إجمالي الأجور النقدية والمزايا العينية والتأمينات الإجتماعية
			ذكور	اناث	جمله	ذكور	اناث	جمله				
٠١	المحاصيل ومنتجات الحيوان والصيد وأنشطه الخدمات ذات الصلة	٢٥٠٩٩	٤٢٩٦٥	١٨٢٥	٤٤٧٨٩	٣٧٢٧٢	٣٩٣٩	٤١٢١٠	٨٥٩٩٩	٤١٣٢٨٣	٨٥٤٢	٤٣٤٩٦٨
٠٢	استغلال الغابات وقطع أشجار الأخشاب وأنشطة الخدمات ذات الصلة	١٣٨	٨١٥	٤	٨١٩	٢٣٧	٤	٢٤٢	١٠٦١	٦٥٤١	٢٣	٦٥٨٠
٠٣	صيد الأسماك وتربية الأحياء المائية	١٨	٢٨	٠	٢٨	١٦	١	١٧	٤٥	٣١٧	٢	٣١٩
أ	الزراعة واستغلال الغابات وقطع الأشجار وصيد الأسماك	٢٥٢٥٥	٤٣٨٠٨	١٨٢٩	٤٥٦٣٧	٣٧٥٢٥	٣٩٤٤	٤١٤٦٩	٨٧١٠٥	٤٢٠٢٤٠	٨٥٦٧	٤٤١٨٦٧
٠٦	إستخراج البترول الخام والغاز الطبيعي	٣٥	١٧٣١٣	٢٣٠٩	١٩٦٢٢	٠	٠	٠	١٩٦٢٢	٢٢٥٤٤٩٠	٤٩٢٦١١	٢٨٧٣٩٦٢
٠٧	تعديين خامات (ركازات) الفلزات والمعادن	٣	١٤٧٧	٢٨	١٥٠٤	٠	٠	٠	١٥٠٤	٧٩٧٣٢	٦٣٠٠	٨٨٤٩٢
٠٨	التعديين واستغلال المحاجر الأخرى	٨١٦	٨٨١٧	٥٥	٨٨٧٢	١٣١٤	١٠	١٣٢٣	١٠١٩٥	١٣٧٣٤٥	٤٢٤١	١٥١٧٣٠
٠٩	أنشطة الخدمات المتصلة بالتعديين	٣٧	٥٦٩٨	١٣٣٤	٧٠٣٢	١	١	٢	٧٠٣٤	٢٣٢٧٣٤	١٣١١	٢٧٣٧١١
ب	التعديين واستغلال المحاجر	٨٩١	٣٣٣٠٤	٣٧٢٦	٣٧٠٣٠	١٣١٥	١١	١٣٢٥	٣٨٣٥٦	٢٧٠٤٣٠٠	٥٠٤٤٦٣	٣٣٨٧٨٩٥
١٠	صناعة المنتجات الغذائية	٧٦٩٩٩	٤٢٢٩٤٨	٢٨٩٥٥	٤٥١٩٠٤	٩٨٥٥٧	٧٣٨١	١٠٥٩٣٧	٥٥٧٨٤١	٧٠٨١٥٤٢	١٨٠٢١٢	٣٧٨٣٦٨
١١	صناعة المشروبات	٩٠	١٤٧٥٤	١٣٤٦	١٦١٠٠	١٠٠	٠	١٠٠	١٦٢٠٠	٦٤٤٣٦٦	٣٣٢٤١	٨٣٠٤٦٧
١٢	صناعة منتجات التبغ	٦٣	٢٠٣٧	١٣٥٠	٣٣٨٧	٨٦	٤	٩٠	٣٤٧٧	٣٢٨٣٤	١٥٦١	٣٨١٧٥
١٣	صناعة المنسوجات	١٠٤٥٢	٩٨٤٤١	١٣٧٨٧	١١٢٢٢٨	١٣١٨٣	٩٤٧	١٤١٣٠	١٢٦٣٥٩	١٧٨٣٦٤٠	٥٣١٩٧	٢٠٦٠٢٠٠
١٤	صناعة الملابس الجاهزة	٤٨٧١٧	١٠٩٢٩٤	٨٧٢٩٠	١٩٦٥٨٤	٥٣٢٨٤	٥٠٦٩	٥٨٣٥٤	٢٥٤٩٣٧	٢٥٠٦٨٥٢	٥٦٠٩٠	٢٦٩٩١٦٩
١٥	صناعة الجلد ومنتجاته	٧١٩٥	٣٢٧٨٤	١٥٨٤	٣٤٣٦٨	٩٧٠٠	٣٩٥	١٠٠٩٥	٤٤٤٦٣	٣٨٧٩٦٢	٢٩٥٨	٤٠٤٩٧٢
١٦	صناعة الخشب ومنتجاته والفلين عدا الأثاث وصناعة الأصناف المنتجه من القش ومواد الضفر	٣٨٨٤٩	٤٤٩٣١	٢٦١	٤٥١٩١	٥٢٤٤٦	٤٠٩	٥٢٨٥٤	٩٨٠٤٥	٥٤١٢٨٩	٤٩٨٧	٥٥٦٩٩٢
١٧	صناعة الورق و منتجاته	٢١٣٦	٣١٠٢٦	١٩٤٥	٣٢٩٧١	٢٥٤١	٦٣	٢٦٠٣	٣٥٥٧٤	٦٧٨٨٢٩	٣٧٥٨٦	٧٦٧٤٤٠

(تابع) جدول رقم (۴-۳)

عدد المنشآت والمشتغلين وإجمالي الأجور النقدية والمزايا العينية والتأمينات الاجتماعية طبقاً للنشاط الاقتصادي

القطاع الخاص

(القيمة بالألف جنيه)

كود النشاط	منطوق النشاط الإقتصادي	عدد المنشآت	عدد المشتغلين						الأجور النقدية والمزايا العينية والتأمينات الاجتماعية				
			عدد المشتغلين بأجر			عدد المشتغلين بدون أجر			جملة المشتغلين	الأجور النقدية	المزايا العينية	مساهمة المنشأة في التأمينات الاجتماعية	إجمالي الأجور النقدية والمزايا العينية والتأمينات الاجتماعية
			ذكور	اناث	جمله	ذكور	اناث	جمله					
ج	الصناعات التحويلية	٣٨٥٢١٦	١٤٧١٧٠٥	١٨٢٨٦٧	١٦٥٤٥٧٢	٤٨٣٣٣٠	١٧٨١٦	٥٠١١٤٦	٢١٥٥٧١٨	٣١٢٣٠٧٠٠	١٠١٨٣٠٧	٢٢٢٢٨٧٩	٣٤٤٥٧١٨٥
٣٣	إصلاح المعدات والأجهزة	١٠٧١٢	١٤٠٣٠	١٠٩٤	١٥١٢٤	١٣٠٧٢	١٣٢	١٣٢٠٥	٢٨٣٢٨	٣٦٧٣٨٢	٣٤٦٨	١٦٣٩١	٣٨٧٢٤١
٣٢	صناعات تحويلية أخرى	١٨٢٣	١٥٣٠٦	٣٩١٠	١٩٢١٦	٢٤١٣	٣٧	٢٤٥٠	٢١٦٦٦	٢٣٠٥٨٧	١٥٠٧٩	١٨٣٢٥	٢٦٣٩٩١
٣١	صناعة الأثاث والمنتجات الخشبية الغير المصنفة فى موضع آخر	١٠٤٢٤٨	١٤٠١٨٢	٧٧٧	١٤٠٩٥٩	١٢٨١٧٠	٩٨٣	١٢٩١٥٣	٢٧٠١١٣	١٦٨٦٤٧٩	٢٢١٣٠	٣٧٦٥٠	١٧٤٦٢٥٩
٣٠	صناعة معدات النقل الأخرى	٤٦٧	٢٥٨٠	١١٨	٢٦٩٨	٨٩٣	٦	٩٠٠	٣٥٩٨	٥٤٩٢١	٥٢٩٢	٤٧٩٤	٦٥٠٠٧
٢٩	صناعة المركبات ذات المحركات	٨٨٨	١٨٢٣٦	٨٠٣	١٩٠٣٩	١٠٣٠	١٠	١٠٤٠	٦٧٢٩١٣	٢٠٠٧٩	١٩١١٠	٨٧٤٣٣	٧٧٩٤٥٥
٢٨	صناعة الآلات والمعدات الغير مصنفة فى موضع آخر	١٣١٥	٢٣٥٣٠	١٢٥١	٢٤٧٨٠	٢٠٨٣	٨٧	٢١٧٠	٢٦٩٥١	٥٥٩٥٩٤	٣٢٣٧٨	٥٥٠١١	٦٤٦٩٨٤
٢٧	صناعة الأجهزة الكهربائية	١٩٨٤	٤٧٥٠٥	٣٢٣٦	٥٠٧٤١	٢٥٩٢	٢١	٢٦١٣	٩٩٩٢١٣	٦٣٥٧٢	٦٦٤٠١	١١٢٩١٨٥	
٢٦	صناعة الحاسبات والمنتجات الإلكترونية والبصرية ومكوناتها وصناعة الأجهزة الطبية	٤٣٧	٨٤٤٢	٣٤٣٢	١١٨٧٣	٤٣٥	١٢	٤٤٧	١٢٣٢١	٣٤٠٦١٦	٥٤٨٣	٣٠٢٢٣	٣٧٦٣٢١
٢٥	صناعة منتجات المعادن المشكلة عدا الماكينات والمعدات	٥٣٠٥٢	١٠٦٧٦٦	٢٦١٥	١٠٩٣٨١	٦٨٠٧٦	٦٧٩	٦٨٧٥٥	١٧٨١٣٦	١٤٢٨٦٧٩	١٨٥٣٥	٧٣٧٩٠	١٥٢١٠٠٤
٢٤	صناعة الفلزات القاعدية	١٥٠٦	٥٢٢٣٢	٨٤٥	٥٣٠٧٧	١٦٤٢	١٦	١٦٥٨	٥٤٧٣٥	٢٧٤٠٥٥٩	٩٤٩٣١	٢٠٧٥٩٤	٣٠٤٣٠٨٤
٢٣	صناعة منتجات المعادن اللافلزية الأخرى	١٢٥٧٩	١٢٦٨٩٣	٦٧٣٥	١٣٣٦٢٧	١٧٢٤٥	٩٣٣	١٨١٧٩	٣١٨٣٩٦٠	٩٩٥٧٨	٢٠٤١٦٨	٣٤٨٧٧٠٦	
٢٢	صناعة منتجات المطاط واللدائن	٣٧٣٠	٤١٤٥٩	٤٩٤٢	٤٦٤٠١	٥٤٦٨	٣١١	٥٧٧٨	٥٢١٧٩	٨٨٢٦٩٣	٤٢١٢٥	٦١٧٨٣	٩٨٦٦٠٠
٢١	صناعة المستحضرات الصيدلانية والكيميائية والدوائية ومنتجات النباتات الطبية	١١٠	٢١٦٥٨	٩٢٣٤	٣٠٨٩٢	١٠٧	٤	١١١	٣١٠٠٣	١١٧٢٨٢٠	٤٢٠٩٣	١٩٦٥١٨	١٤١١٤٣١
٢٠	صناعة المواد والمنتجات الكيماوية	١٨٨٧	٥٣٦٥٨	٤٩٠٧	٥٨٥٦٥	٢٢٦١	٥٥	٢٣١٦	٦٠٨٨١	٢٠٢٣٦١٧	١٢٣٦٥٢	١١٨٦٠٩	٢٢٦٥٨٧٨
١٩	صناعة فحم الكوك والمنتجات النفطية	٣٤	٣٣٦١	٤٩٥	٣٨٥٦	٤٦	١	٤٧	٣٩٠٣	٤٩١٢٥٢	٣٥٩٩٢	٣٩٠٧٣	٥٦٦٣١٧
١٨	الطباعة واستنساخ وسائط الأعلام المسجلة	٥٩٤٣	٣٩٦٥٣	١٩٥٦	٤١٦٠٩	٧٨٩٩	٢٦٠	٨١٥٩	٤٩٧٦٨	٧٣٨١٠٣	٢٥٠٥٨	٣٤٧٢٦	٧٩٧٨٨٧

(تابع)جدول رقم (٤-٣)

عدد المنشآت والمشتغلين وإجمالي الأجور النقدية والمزايا العينية والتأمينات الإجتماعية طبقاً للنشاط الإقتصادي

القطاع الخاص

(القيمة بالآلف جنيه)

كود النشاط	منطوق النشاط الإقتصادي	عدد المنشآت	عدد المشتغلين									الأجور النقدية والمزايا العينية والتأمينات الإجتماعية			
			عدد المشتغلين بأجر			عدد المشتغلين بدون أجر			جملة المشتغلين	الأجور النقدية	المزايا العينية	مساهمة المنشأة في التأمينات الإجتماعية	إجمالي الأجور النقدية والمزايا العينية والتأمينات الإجتماعية		
			ذكور	اناث	جملة	ذكور	اناث	جملة							
٣٥	إمدادات الكهرباء والغاز والبخار وإمدادات تكييف الهواء	١٧	٤٩٣٢	٦٦١	٥٥٩٣	.	.	.	٥٥٩٣	٩٠٦٠١٩	٨٩٣٥٤	٢٤١٠٩	١٠١٩٤٨٢		
د	إمدادات الكهرباء والغاز والبخار وإمدادات تكييف الهواء	١٧	٤٩٣٢	٦٦١	٥٥٩٣	.	.	.	٥٥٩٣	٩٠٦٠١٩	٨٩٣٥٤	٢٤١٠٩	١٠١٩٤٨٢		
٣٦	تجميع وتنقية وتوزيع المياه	١٤٢	٣٨٩	٨	٣٩٧	١٦٠	١٩	١٧٩	٥٧٦	٤١٠٧	١٣٦	٣٨٩	٤٦٣٢		
٣٧	شبكات الصرف الصحي		
٣٨	جمع ومعالجة وتدوير المخلفات والنفايات	٦٦٤	٣٢٥٨	٣٩١	٣٦٤٨	٨٠٨	١٣٣	٩٤١	٤٥٨٩	٤١٠٧١	٤٧٧	٣٤٢٠	٤٤٩٦٨		
هـ	الإمداد المائى وشبكات الصرف الصحى وإداره ومعالجة النفايات	٨٠٦	٣٦٤٧	٣٩٩	٤٠٤٥	٩٦٨	١٥٢	١١٢٠	٥١٦٥	٤٥١٧٨	٦١٤	٣٨٠٩	٤٩٦٠٠		
٤١	تشبيد البنايات	٣٥٩	٣٩٤٦٧	١٣٧٤	٤٠٨٤١	٣٦٨	٢١	٣٨٩	٤١٢٣٠	٦٩٣٩١٥	١٣١٣٩	٩٢٨٨٠	٧٩٩٩٣٣		
٤٢	الهندسة المدنية	١٥٩	٦٤١٧٥	٢١٢٨	٦٦٣٠٣	١٦٨	١٧	١٨٥	٦٦٤٨٨	٣٢١٣٥٠٠	١٤٧٠٦٠	٢٢١٦٦٤	٣٥٨٢٢٢٤		
٤٣	أنشطة التشبيد المتخصصة	٦٤٢	٤٥٣٧	٢١٦	٤٧٥٣	٦٢٦	١٣	٦٣٩	٥٣٩٣	٧٧١٣٨	٦٠٩	٥٧٠٦	٨٣٤٥٤		
و	التشييد والبناء	١١٦٠	١٠٨١٧٩	٣٧١٨	١١١٨٩٧	١١٦٢	٥١	١٢١٣	١١٣١١١	٣٩٨٤٥٥٣	١٦٠٨٠٩	٣٢٠٢٤٩	٤٤٦٥٦١٠		
٤٥	تجارة الجملة والتجزئة والإصلاح للمركبات ذات المحركات والدراجات النارية	١٤٥٦٥٨	١٣٨٣٧٤	٢٧١٤	١٤١٠٨٨	١٧٩٤٧٩	٤١٠٦	١٨٣٥٨٥	٣٢٤٦٧٣	١٧٣٣٥٧٥	٢٩٥٦٤	٧٢٦٨٣	١٨٣٥٨٢٢		
٤٦	تجارة الجملة عدا المركبات ذات المحركات والدراجات النارية	٣٩١٩٤	٢٥٩٩٠٧	٣٥٦٩٤	٢٩٥٦٠٢	٥٣٧٠٨	٢٦٤٠	٥٦٣٤٨	٣٥١٩٤٩	٤٤٩٣١١٦	١٢٥٤٤٥	٣٥٩٠٦٠	٤٩٧٧٦٢١		
٤٧	تجارة التجزئة عدا المركبات ذات المحركات والدراجات النارية	١١٨٦٦٣٣	٧٩٣٠٧٠	١٧٧٨٩١	٩٧٠٩٦١	١٣٤٥٠٤٧	٢٨٥٢٢٩	١٦٣٠٢٧٦	٢٦٠١٢٣٧	١٢٨٥٣٣١٢	٤١٠٠٣٨	٨١٧٨٠٥	١٤٠٨١١٥٦		
ز	تجارة الجملة والتجزئة والإصلاح للمركبات ذات المحركات والدراجات النارية	١٣٧١٤٨٥	١١٩١٣٥٢	٢١٦٢٩٩	١٤٠٧٦٥١	١٥٧٨٢٣٤	٢٩١٩٧٤	١٨٧٠٢٠٨	٣٢٧٧٨٥٩	١٩٠٨٠٠٣	٥٦٥٠٤٨	١٢٤٩٥٤٨	٢٠٨٩٤٥٩٩		

(تابع)جدول رقم (٤-٣)

عدد المنشآت والمشتغلين وإجمالي الأجور النقدية والمزايا العينية والتأمينات الإجتماعية طبقاً للنشاط الإقتصادي

القطاع الخاص

(القيمة بالآلف جنيه)

كود النشاط	منطوق النشاط الإقتصادي	عدد المنشآت	عدد المشتغلين									الأجور النقدية والمزايا العينية والتأمينات الإجتماعية			
			جملة المشتغلين	عدد المشتغلين بأجر			عدد المشتغلين بدون أجر			جملة المشتغلين	الأجور النقدية	المزايا العينية	مساهمة المنشأة في التأمينات الإجتماعية	إجمالي الأجور النقدية والمزايا العينية والتأمينات الإجتماعية	
				ذكور	اناث	جمله	ذكور	اناث	جمله						
٤٩	النقل البرى والنقل عبر خطوط الأنابيب	١٦٢٣	٢٤٠٤٦	٢٨٠٠	٢٦٨٤٧	٢٠٢٢	١٠٣	٢١٢٥	٢٨٩٧١	٤٤٧٣١٢	١٥٩٣٤	٣٢٢٥٢	٤٩٥٤٩٨		
٥٠	النقل عبر الماء	٣٢٢	١٦١٠٣	٢٤١	١٦٣٤٤	٣٤٢	٥٩	٤٠١	١٦٧٤٥	٩٠٥٧٥٦	٥٦٩٧٩٠	٨١٧٤٤	١٥٥٧٢٨٩		
٥١	النقل الجوى	٢٩	٢٣٢٤	٥٣٦	٢٨٥٩	٧	٠	٧	٢٨٦٦	١٧٩٠٢٧	٣٠٦٨	٧٩٧١	١٩٠٠٦٦		
٥٢	أنشطة التخزين والدعم للنقل	٦٠٧٥	٣٦٠٧١	٤٧٩٠	٤٠٨٦١	٧٠٧٣	٢٥٢	٧٣٢٥	٤٨١٨٥	٦٣٢٣٨٣	١٩٥٤٧	٣٨٢٦٣	٦٩٠١٩٣		
٥٣	البريد و أنشطة الخدمات البريدية	٢١٩	١٢٤٣	٢٠٥	١٤٤٨	١٦٤	٠	١٦٤	١٦١٢	١٦٤٧٥	٦٠٧	١١٠٢	١٨١٨٥		
ح	النقل والتخزين	٨٢٦٩	٧٩٧٨٧	٨٥٧١	٨٨٣٥٨	٩٦٠٨	٤١٤	١٠٠٢٢	٩٨٣٨٠	٢١٨٠٩٥٣	٦٠٨٩٤٦	١٦١٣٣٢	٢٩٥١٢٣١		
٥٥	أنشطة خدمات الإقامة	١٢٨٤	٨٨٨٩٧	٦١٩٧	٩٥٠٩٤	٩٤٦	١٧٠	١١١٧	٩٦٢١١	٣٢٢٢٣٢٠	٣٩٤١٠٠	٢٦٨٨٧٩	٣٨٨٥٢٩٩		
٥٦	أنشطه خدمات الغذاء والمشروبات	١٤٢٨٩٦	٣٣١٨٦٤	٦٩١٨	٣٣٨٧٨٢	١٨٣٤٣٢	١٤٥٠٠	١٩٧٩٣٢	٥٣٦٧١٣	٤٤٠٤٦١٠	٩٢٣٣٢	١٤٣٠٩٦	٤٦٤٠٠٣٨		
ط	أنشطة خدمات الغذاء والإقامة	١٤٤١٨٠	٤٢٠٧٦١	١٣١١٥	٤٣٣٨٧٦	١٨٤٣٧٨	١٤٦٧٠	١٩٩٠٤٨	٦٣٢٩٢٤	٧٦٢٢٩٣٠	٤٨٦٤٣٢	٤١١٩٧٥	٨٥٢٥٣٣٧		
٥٨	أنشطه النشر	٣٧٣	١٤٦٩٠	٥٠٣٥	١٩٧٢٥	١٠٥٨	٢٩٧	١٣٥٥	٢١٠٨٠	٧٩٤٣٣٦	٦٢٦٠	١١٤٤١٦	٩١٥٠١٢		
٥٩	أنشطة نشر و إنتاج برامج التليفزيون والفيديو والأفلام السينمائيه والاصوات المسجله	٢٢١	٢٥٦٣	٣٢٥	٢٨٨٨	١٠١	٩	١١٠	٢٩٩٩	٣٩٠٦٨	١٠٤٣	٣٦٦٥	٤٣٧٧٧		
٦٠	أنشطه البث الإذاعي والتليفزيوني	١١٦	١٤٤٦	١٦١	١٦٠٧	٩٦	٣	٩٨	١٧٠٥	٤٩١٨١	١٣٤	١٨١٧	٥١١٣٢		
٦١	الاتصالات	١٦٤٠٢	٣٨٧٤٥	١٩٧٤٣	٥٨٤٨٩	١٨٥٩٢	١٥٧١	٢٠١٦٣	٧٨٦٥٢	١٥٦٤٥٦١	٤٥٨٨	١٣٦٧٦١	١٧٠٥٩١٠		
٦٢	أنشطه برمجيات واستشارات الحاسب	٧٤٢	٩٥٥٦	٢٥٦٦	١٢١٢١	٧٨٧	٢٣	٨٠٩	١٢٩٣١	٣٥٥١٤٧	٦٢٩٦	١٨٣٦٢	٣٧٩٨٠٥		
٦٣	أنشطة خدمات المعلومات	١٦٧	١٥٧٤	٣٧٦	١٩٥٠	٢٠٧	١٣	٢١٩	٢١٦٩	٤٠٥٥٢	٨٩٧	٣١٦٢	٤٤٦١١		
ى	المعلومات والاتصالات	١٨٠٢٢	٦٨٥٧٤	٢٨٢٠٦	٩٦٧٨٠	٢٠٨٤٠	١٩١٥	٢٢٧٥٥	١١٩٥٣٥	٢٨٤٢٨٤٥	١٩٢١٨	٢٧٨١٨٤	٣١٤٠٢٤٦		
٦٤	الوساطة المالية عدا التأمين وتوفير الاعتمادات لمعاشات التقاعد	١٢٣	٢٦٩٣٩	١٠٥٥٠	٣٧٤٩٠	٧٣	٠	٧٣	٣٧٥٦٣	١٢٤٩٧٠٩٥	٦٢٩٧٦٥	٥٣٣١٨١	١٣٦٦٠٠٤١		
٦٥	التأمين وتوفير الاعتمادات لمعاشات التقاعد عدا الضمان الاجتماعى	٤٨	٤٣٣٧	١٢٠٥	٥٥٤٢	٣٦٥	٠	٣٦٥	٥٩٠٧	٢٥٠٤٤٤	١٨٠٨٠	١٥١٠٤	٢٨٣٦٢٧		
٦٦	الأنشطة المساعدة للوساطة المالية	٢٦٤	٨٥٥٢	١٣٩٢	٩٩٤٤	١٩	٥	٢٤	٩٩٦٨	٣٩٣٨٥٦	٢١٧٤٦	٣٤٣٤٧	٤٤٩٩٤٨		
ك	الوساطة المالية والتأمين	٤٣٥	٣٩٨٢٩	١٣١٤٧	٥٢٩٧٦	٤٥٧	٥	٤٦٢	٥٣٤٣٨	١٣١٤١٣٩٤	٦٦٩٥٩٠	٥٨٢٦٣١	١٤٣٩٣٦١٦		

(تابع)جدول رقم (٤-٣)

عدد المنشآت والمشتغلين وإجمالي الأجور النقدية والمزايا العينية والتأمينات الإجتماعية طبقاً للنشاط الإقتصادي

القطاع الخاص

(القيمة بالآلف جنيه)

كود النشاط	منطوق النشاط الإقتصادي	عدد المنشآت	عدد المشتغلين									الأجور النقدية والمزايا العينية والتأمينات الإجتماعية			
			عدد المشتغلين بأجر			عدد المشتغلين بدون أجر			جملة المشتغلين	الأجور النقدية	المزايا العينية	مساهمة المنشأة في التأمينات الإجتماعية	إجمالي الأجور النقدية والمزايا العينية والتأمينات الاجتماعية		
			ذكور	اناث	جمله	ذكور	اناث	جمله							
٦٨	أنشطة العقارات والتأجير	٧٩٠١	٢٨٣٤٥	٧١٦٢	٣٥٥٠٨	١٠٦٨٠	٦١٧	١١٢٩٦	٤٦٨٠٤	١١٨٠٩٦١	٣٦٤٧٧٠	١٠٢٧١٤	١٦٤٨٤٤٥		
ل	العقارات والتأجير	٧٩٠١	٢٨٣٤٥	٧١٦٢	٣٥٥٠٨	١٠٦٨٠	٦١٧	١١٢٩٦	٤٦٨٠٤	١١٨٠٩٦١	٣٦٤٧٧٠	١٠٢٧١٤	١٦٤٨٤٤٥		
٦٩	الأنشطة القانونية والمحاسبية	٥٠٤٩٢	٥٤٨٠٧	١٩٩٢١	٧٤٧٢٨	٥٤٠٩٧	٢٤٠١	٥٦٤٩٨	١٣١٢٢٦	١٢٢٧١٤٧	٩٨٠٤	٤٧٠١٨	١٢٨٣٩٧٠		
٧٠	انشطه المراكز الرئيسية والخيرة الاستشارية	٥٤١	١٥٥٣٦	٣٤٩٨	١٩٠٣٣	٢٨٧	٥٨	٣٤٥	١٩٣٧٨	٣٩٥٦٦٥	١٤١٦٠	٥٩٣٤٨	٤٦٩١٧٣		
٧١	الأنشطة المعمارية والهندسية والاختبارات الفنية والتحليل	٣٨٠١	٤٥٦٣١	٦٤٨٤	٥٢١١٥	٣٩١٢	١٦٦	٤٠٧٧	٥٦١٩٣	١٣٧٨٤٧٧	١٠٣٤٦	٥٦٦٢٢	١٤٤٥٤٤٥		
٧٢	البحث العلمي والتطوير	١١٧	٩٥٢	٧٧٥	١٧٢٦	٥٨	٨	٦٦	١٧٩٢	٢٠٢٣٦	٦	١٢٩٤	٢١٥٣٦		
٧٣	الإعلان وبحوث السوق	٥٠١٣	٢١٢٤٠	٦٧٧٧	٢٨٠١٧	٥١٠٢	١٦٣	٥٢٦٥	٣٣٢٨٢	٨٧٠٦٣٩	٧٢٦٠	٧١٣٠١	٩٤٩٢٠٠		
٧٤	الأنشطة العلمية والتقنية المتخصصة الأخرى	١١٢٦٣	١٧٥٦٥	٤٧٤٠	٢٢٣٠٥	١٢٧٩٥	١٠٥٨	١٣٨٥٣	٣٦١٥٨	٢٢٦٣٢٠٩	٢٢٧٤	٨٥٨٨٩	٢٣٥١٣٧٢		
٧٥	الأنشطة البيطرية	٨٧٤	٣٤٦	٢١٤	٥٦٠	٧٨٨	٢٧٤	١٠٦١	١٦٢١	٥٦٠٦	٤٧٢	٥٠٥	٦٥٨٣		
م	الأنشطة العلمية والتقنية المتخصصة	٧٢١٠٢	١٥٦٠٧٦	٤٢٤٠٨	١٩٨٤٨٤	٧٧٠٣٩	٤١٢٦	٨١١٦٥	٢٧٩٦٤٩	٦١٦٠٩٧٩	٤٤٣٢١	٣٢١٩٧٧	٦٥٢٧٢٧٨		
٧٧	أنشطة الاستئجار والتأجير	٥٢٧١٧	٤١٤٠٨	٨٠٠٥	٤٩٤١٤	٧١٤٥٤	٥٠٦٥	٧٦٥١٨	١٢٥٩٣٢	٥٦٤٦٧٠	١٤٣٤٠	٩٧٦٤	٥٨٨٧٧٥		
٧٨	أنشطة التوظيف	١٥٤٠	٦٨١٢	١٦١٦	٨٤٢٨	١٦٩١	٧٧	١٧٦٩	١٠١٩٧	١٣٣٨١٩	٢٨٥٢	٣٠٢٤	١٣٩٦٩٥		
٧٩	أنشطة خدمات وكالات السفر و منظمي الرحلات السياحية والحجز	٤٩١٨	٤١١١٩	١١٩٣٤	٥٣٠٥٣	٥٢٣٦	٦٠١	٥٨٣٨	٥٨٨٩١	١٢٠٧٤٣٠	٩٢٤٤٣	١٠١٠٣١	١٤٠٠٩٠٥		
٨٠	أنشطة الأمن والمراقبة	٧١١	٣٨٠٣١	١١٢٩	٣٩١٦٠	٩٤٥	٢	٩٤٧	٤٠١٠٧	٤٠٤٩٦٣	٥١٩٥	٤٣٨٢٠	٤٥٣٩٧٨		
٨١	أنشطة خدمات المباني	٤٢١	١٤٣٧٢	١٨١٢	١٦١٨٤	٣٨٦	١٩	٤٠٥	١٦٥٨٩	١٩٨٨٨٨	١٧٢٠٧	٥٣٠٤	٢٢١٣٩٨		
٨٢	أنشطه خدمات المكتب التنفيذي و انشطه المعاونة المكتبية الخاصة	٨٧٥٢	٢٤٩٣٦	٣٧٩٥	٢٨٧٣١	١٠١٣٦	١٢٩٠	١١٤٢٦	٤٠١٥٧	٢٣٦٩١٧	٣٣٦٨	١٧٢٢١	٢٥٧٥٠٦		
ن	الانشطه الاداريه وخدمات الدعم	٦٩٠٦٠	١٦٦٦٧٩	٢٨٢٩١	١٩٤٩٧٠	٨٩٨٤٨	٧٠٥٤	٩٦٩٠٢	٢٩١٨٧٢	٢٧٤٦٦٨٧	١٣٥٤٠٦	١٨٠١٦٥	٣٠٦٢٢٥٧		
٨٥	التعليم	١٤٠٦٧	٩٣٣٢٤	١٣٨٢٠٤	٢٣١٥٢٩	١٤٣٧٢	٣٦٢٤	١٧٩٩٦	٢٤٩٥٢٥	٥٨٨٧٠٥٩	٤١٠٣٠٥	٣٤٥٤٧٥	٦٦٤٢٨٣٩		
ع	التعليم	١٤٠٦٧	٩٣٣٢٤	١٣٨٢٠٤	٢٣١٥٢٩	١٤٣٧٢	٣٦٢٤	١٧٩٩٦	٢٤٩٥٢٥	٥٨٨٧٠٥٩	٤١٠٣٠٥	٣٤٥٤٧٥	٦٦٤٢٨٣٩		

(تابع)جدول رقم (٤-٣)

عدد المنشآت والمشتغلين وإجمالي الأجور النقدية والمزايا العينية والتأمينات الإجتماعية طبقاً للنشاط الإقتصادي

القطاع الخاص

(القيمة بالآلف جنيه)

كود النشاط	منطوق النشاط الإقتصادي	عدد المنشآت	عدد المشتغلين									الأجور النقدية والمزايا العينية والتأمينات الإجتماعية			
			عدد المشتغلين بأجر			عدد المشتغلين بدون أجر			جملة المشتغلين	الأجور النقدية	المزايا العينية	مساهمة المنشأة في التأمينات الإجتماعية	إجمالي الأجور النقدية والمزايا العينية والتأمينات الإجتماعية		
			ذكور	اناث	جمله	ذكور	اناث	جمله							
٨٦	الانشطة المتصلة بصحة الإنسان	٣٦٢٥٨	٦٥٢٨٠	٦٨٣٥٦	١٣٣٦٣٦	٣٤٧٩٦	٥٠٦٨	٣٩٨٦٤	١٧٣٥٠٠	١٥٦٦٥٧٤	٣٧١٩٨	١٥٢٧٥٩	١٧٥٦٥٣١		
٨٧	أنشطة رعاية المقيمين	١٠٧٦	١٧٥٤	٥٢٣٠	٦٩٨٤	٣١١٠	٦٢٨	٣٧٣٨	١٠٧٢٢	٥٩١٨٤	٥٣٩	١٩٥٠	٦١٦٧٤		
٨٨	أنشطة العمل الاجتماعي بدون إقامة	٢٠٣٢٢	٤١٨١٣	٧٥٩٥٢	١١٧٧٦٥	٧٠٥٧٠	١٧٦٩٨	٨٨٢٦٨	٢٠٦٠٣٣	٦١٥١٤٨	٩٣٢٧	٣٩٢٣٨	٦٦٣٧١٣		
ف	الصحة وأنشطة العمل الاجتماعي	٥٧٦٥٦	١٠٨٨٤٨	١٤٩٥٣٧	٢٥٨٣٨٥	١٠٨٤٧٦	٢٣٣٩٤	١٣١٨٧٠	٣٩٠٢٥٥	٢٢٤٠٩٠٧	٤٧٠٦٤	١٩٣٩٤٧	٢٤٨١٩١٨		
٩٠	أنشطة فنون المسرح والموسيقي والأنشطة الترفيهية	١٩٤٥	٢٠٧٥	٤٨	٢١٢٣	٢١٧٩	٣	٢١٨٢	٤٣٠٥	١٦٣٤٣	١٣١	٤٢٥	١٦٨٩٩		
٩١	أنشطه المكتبات والمتاحف ودور الوثائق والانشطه الثقافيه الأخرى	٥٦	١٦٩	٨٠	٢٤٩	١٦٠	٦	١٦٦	٤١٦	٢٨٣٧	٤	٥٦	٢٨٩٧		
٩٢	انشطه المقامرة والمراهنة	٢	١٣٠	١٢	١٤٢	١	٠	١	١٤٣	٤٢٠٨	١٦٤٤	٣٢٢	٦١٧٤		
٩٣	انشطه الرياضة والترفيه والتسلية	٩٤٩٩	٢٨٥١١	٤٦٥٠	٣٣١٦١	٢٤٢٠٨	٢٧٩٧	٢٧٠٠٥	٦٠١٦٦	٣٤٠٥٥٠	١٤٤٤٦	٣٢٥٨٧	٣٨٧٥٨٣		
ص	أنشطة الفنون والإبداع والتسلية	١١٥٠٣	٣٠٨٨٥	٤٧٩٠	٣٥٦٧٥	٢٦٥٤٨	٢٨٠٦	٢٩٣٥٥	٦٥٠٣٠	٣٦٣٩٣٩	١٦٢٢٥	٣٣٣٨٩	٤١٣٥٥٣		
٩٤	انشطه المنظمات ذات العضوية	٤٥٢٧	١١٦٨٣	٤٠٣٥	١٥٧١٨	٨٠٩٢	٧١٣	٨٨٠٥	٢٤٥٢٣	١٨٨٤٩٩	١٤٠٧	١٤٦٩٥	٢٠٤٦٠٢		
٩٥	إصلاح أجهزة الحاسب الآلي والسلع الشخصية والمنزلية	٧٦٧٢٨	٢٣٣٠٦	٨٨٥	٢٤١٩١	٨٦٤٢٤	٢٢٥٠	٨٨٦٧٣	١١٢٨٦٤	٢٣٢٥٨٠	٢٨٧٤	١٢٧٦٥	٢٤٨٢١٩		
٩٦	أنشطة الخدمات الشخصية الأخرى	١٤٠٢٦١	٦٤٩٢٤	٢٤٦٢٦	٨٩٥٥٠	١٤٤٤٨٧	١٧٦١١	١٦٢٠٩٨	٢٥١٦٤٨	٨٥٢٤٤٢	١٩١٢٠	٢٠٣٩٠	٨٩١٩٥٢		
ق	أنشطة الخدمات الأخرى	٢٢١٥١٥	٩٩٩١٢	٢٩٥٤٧	١٢٩٤٥٩	٢٣٩٠٠٣	٢٠٥٧٤	٢٥٩٥٧٧	٣٨٩٠٣٦	١٢٧٣٥٢١	٢٣٤٠١	٤٧٨٥١	١٣٤٤٧٧٣		
الاجمــــــــالى		٢٤٠٩٥٤١	٤١٤٩٩٤٧	٨٧٢٤٧٩	٥٠٢٢٤٢٦	٢٨٨٣٧٨٢	٣٩٣١٤٨	٣٢٧٦٩٣٠	٨٢٩٩٣٥٦	١٠٤٠١٧١٦٩	٥١٧٢٨٣٨	٦٦٧٢٤٢٣	١١٥٨٦٢٤٣٠		

جدول رقم (١-٥)

عدد المنشآت والمشتغلين طبقاً لدرجة الاستقرار ووفقاً للنشاط الإقتصادي

إجمالي الجمهورية

كود النشاط	منطوق النشاط الإقتصادي	عدد المنشآت	دائم				موقت				إجمالي المشتغلين	
			ذكور	اناث	جمله		ذكور	اناث	جمله		ذكور	اناث
					العدد	%			العدد	%		
٠١	المحاصيل ومنتجات الحيوان والصيد وأنشطه الخدمات ذات الصلة	٢٥١٢٨	٧١٧١٩	٤٨٩١	٧٦٦١٠	٨٦	١١٠٤٦	١٠٤٤	١٢٠٩٠	١٤	٨٢٧٦٥	٥٩٣٥
٠٢	استغلال الغابات وقطع أشجار الأخشاب وأنشطة الخدمات ذات الصلة	١٣٨	٤٠٨	٣	٤١١	٣٩	٦٤٤	٥	٦٥٠	٦١	١٠٥٢	٩
٠٣	صيد الأسماك وتربية الأحياء المائية	١٨	٣٩	١	٤٠	٨٩	٥	٠	٥	١١	٤٤	١
أ	الزراعة واستغلال الغابات وقطع الأشجار وصيد الأسماك	٢٥٢٨٤	٧٢١٦٦	٤٨٩٥	٧٧٠٦١	٨٦	١١٦٩٦	١٠٤٩	١٢٧٤٥	١٤	٨٣٨٦٢	٥٩٤٥
٠٦	إستخراج البترول الخام والغاز الطبيعي	٣٩	٢٠٤٨٩	٢٥٢٩	٢٣٠١٨	٩٩	٢٥٤	٧	٢٦١	١	٢٠٧٤٣	٢٥٣٦
٠٧	تعدین خامات (ركازات) الفلزات والمعادن	٥	٢٥٧٥	٤٢	٢٦١٦	١٠٠	٠	٠	٠	٠	٢٥٧٥	٤٢
٠٨	التعدين واستغلال المحاجر الأخرى	٨٢٢	١٣٦٣٢	١٦٦	١٣٧٩٨	٩٧	٣٥٩	١١	٣٧٠	٣	١٣٩٩١	١٧٧
٠٩	أنشطة الخدمات المتصلة بالتعدين	٣٧	٥٦٩٩	١٣٣٥	٧٠٣٤	١٠٠	٠	٠	٠	٠	٥٦٩٩	١٣٣٥
ب	التعدين واستغلال المحاجر	٩٠٣	٤٢٣٩٥	٤٠٧٢	٤٦٤٦٧	٩٩	٦١٣	١٨	٦٣١	١	٤٣٠٠٨	٤٠٩٠
١٠	صناعة المنتجات الغذائية	٧٧١٩٨	٥٣٥٧٢٠	٣٧٣٥٠	٥٧٣٠٧٠	٩٦	٢٠٢٥٧	٢٤١١	٢٢٦٦٨	٤	٥٥٥٩٧٧	٣٩٧٦١
١١	صناعة المشروبات	٩١	١٤٦١٥	١٢٣٠	١٥٨٤٥	٩٤	٧٧٥	١٥٤	٩٢٩	٦	١٥٣٩٠	١٣٨٤
١٢	صناعة منتجات التبغ	٦٩	١٣٧٠٨	٢٢٠٢	١٥٩١٠	٩٤	٩١٦	٦٩	٩٨٥	٦	١٤٦٢٤	٢٢٧١
١٣	صناعة المنسوجات	١٠٤٨٠	١٥٨٦٤٧	٢٣١٠٥	١٨١٧٥٣	٩٨	٢٣٢٣	٦٠٨	٢٩٣١	٢	١٦٠٩٧٠	٢٣٧١٣
١٤	صناعة الملابس الجاهزة	٤٨٧١٧	١٥٥٨٤٦	٨٦٥٤٣	٢٤٢٣٨٨	٩٥	٦٧٣٢	٥٨١٧	١٢٥٤٩	٥	١٦٢٥٧٨	٩٢٣٦٠
١٥	صناعة الجلد ومنتجاته	٧١٩٦	٤٠٩٨٢	٢٠٢٦	٤٣٠٠٨	٩٦	١٧٠٢	٣٨	١٧٤٠	٤	٤٢٦٨٤	٢٠٦٤
١٦	صناعة الخشب ومنتجاته والفلين عدا الأثاث وصناعة الأصناف المنتجه من القش ومواد الضفر	٣٨٨٥٥	٩٣٧٨٩	٦٩٧	٩٤٤٨٦	٩٦	٤٢٧٩	٢	٤٢٨١	٤	٩٨٠٦٧	٦٩٩
١٧	صناعة الورق و منتجاته	٢١٣٨	٣٤٥٨٢	١٧٠٦	٣٦٢٨٨	٩٧	٨٨٨	٣٨٧	١٢٧٥	٣	٣٥٤٧٠	٢٠٩٣

(تابع) جدول رقم (٥-١)

عدد المنشآت والمشتغلين طبقاً لدرجة الاستقرار ووفقاً للنشاط الاقتصادي

اجمالی الجمهوریه

كود النشاط	منطوق النشاط الإقتصادي	عدد المنشآت	دائم			مؤقت			إجمالي المشتغلين						
			ذكور	اناث	جمله	ذكور	اناث	جمله	ذكور	اناث	جمله				
												%	العدد	%	العدد
١٨	الطباعة واستنساخ وسائط الأعلام المسجلة	٥٩٤٥	٤٨٩٦٢	٢٣٣٤	٥١٢٩٦	٩٧	١٥٤٥	٢١٠	١٧٥٥	٣	١٧٥٥	٥٠٥٠٧	٢٥٤٤	٥٣٠٥١	١٠٠
١٩	صناعة فحم الكوك والمنتجات النفطية	٥٨	٣٨٣٠٤	٤٦٥٦	٤٢٩٦١	٩٧	١١٥٥	٢٢٨	١٣٨٣	٣	١٣٨٣	٣٩٤٦٠	٤٨٨٤	٤٤٣٤٤	١٠٠
٢٠	صناعة المواد والمنتجات الكيماوية	١٩٠٤	٦٧٣٧٤	٥٥٨٥	٧٢٩٥٩	٩٦	٢٥٠٣	٣٨٤	٢٨٨٧	٤	٢٨٨٧	٦٩٨٧٧	٥٩٦٩	٧٥٨٤٦	١٠٠
٢١	صناعة المستحضرات الصيدلانية والكيماوية والدوائية ومنتجات النباتات الطبية	١١٨	٣٢٣٣٨	١٥٨١٦	٤٨١٥٤	٩٧	١٠٨٢	٥٤٧	١٦٢٩	٣	١٦٢٩	٣٣٤٢٠	١٦٣٦٤	٤٩٧٨٣	١٠٠
٢٢	صناعة منتجات المطاط واللدائن	٣٧٣٥	٤٨٤١٧	٥٢١٨	٥٣٦٣٤	٩٨	١٠٠٩	١٨٢	١١٩١	٢	١١٩١	٤٩٤٢٦	٥٣٩٩	٥٤٨٢٥	١٠٠
٢٣	صناعة منتجات المعادن اللافلزية الأخرى	١٢٥٨٨	١٤٠٢١٧	٧٠٣٣	١٤٧٢٥٠	٩٣	١٠٠٧٧	٩٤٨	١١٠٢٥	٧	١١٠٢٥	١٥٠٢٩٤	٧٩٨١	١٥٨٢٧٥	١٠٠
٢٤	صناعة الفلزات القاعدية	١٥١٦	٨٤٢٩٧	١٤٧٨	٨٥٧٧٦	٩٨	١٨٣٥	٣٩	١٨٧٤	٢	١٨٧٤	٨٦١٣٢	١٥١٧	٨٧٦٥٠	١٠٠
٢٥	صناعة منتجات المعادن المشكلة عدا الماكينات والمعدات	٥٣٠٦٥	١٧٥٣٩٩	٣٥٨١	١٧٨٩٨١	٩٧	٥٧٧١	١٧٤	٥٩٤٥	٣	٥٩٤٥	١٨١١٧١	٣٧٥٦	١٨٤٩٢٦	١٠٠
٢٦	صناعة الحاسبات والمنتجات الإلكترونية والبصرية ومكوناتها وصناعه الأجهزة الطبية	٤٣٩	١٠٤٤٤	٤١٩٣	١٤٦٣٧	٩٦	٥٠٦	٦٤	٥٧٠	٤	٥٧٠	١٠٩٥٠	٤٢٥٧	١٥٢٠٧	١٠٠
٢٧	صناعة الأجهزة الكهربائية	١٩٨٩	٥٠٤٨٤	٣٤١٠	٥٣٨٩٤	٩٨	٨٩٣	٢٤	٩١٧	٢	٩١٧	٥١٣٧٧	٣٤٣٤	٥٤٨١١	١٠٠
٢٨	صناعة الآلات والمعدات الغير مصنفة فى موضع آخر	١٣٢٢	٣٠١٨٣	١٧٩١	٣١٩٧٤	٩٣	٢٣١٠	١٣٦	٢٤٤٦	٧	٢٤٤٦	٣٢٤٩٤	١٩٢٧	٣٤٤٢١	١٠٠
٢٩	صناعة المركبات ذات المحركات	٨٩٢	٢٠٣٢٢	٩١٥	٢١٢٣٦	٩٥	١٠١٧	١٢	١٠٢٩	٥	١٠٢٩	٢١٣٣٩	٩٢٧	٢٢٢٦٥	١٠٠
٣٠	صناعة معدات النقل الأخرى	٤٧٩	٧٥٥٤	٢٥٤	٧٨٠٩	٧٧	٢٣٢٧	٦٢	٢٣٨٩	٢٣	٢٣٨٩	٩٨٨٢	٣١٦	١٠١٩٨	١٠٠
٣١	صناعة الأثاث والمنتجات الخشبية الغير المصنفة فى موضع آخر	١٠٤٢٥١	٢٤٩٥١٦	١٧٢٤	٢٥١٢٤٠	٩٣	١٨٩٤٤	٣٧	١٨٩٨١	٧	١٨٩٨١	٢٦٨٤٦٠	١٧٦١	٢٧٠٢٢٢	١٠٠
٣٢	صناعات تحويلية أخرى	١٨٢٣	١٧٣١٦	٣٦٨٩	٢١٠٠٥	٩٧	٤٠٤	٢٥٨	٦٦١	٣	٦٦١	١٧٧١٩	٣٩٤٧	٢١٦٦٦	١٠٠
٣٣	إصلاح المعدات والأجهزة	١٠٧١٤	٢٧٠٨٦	١٢٣٦	٢٨٣٢٢	٩٨	٥٣٧	٦	٥٤٣	٢	٥٤٣	٢٧٦٢٣	١٢٤٢	٢٨٨٦٥	١٠٠
ج	الصناعات التحويلية	٣٨٥٥٨٢	٢٠٩٦١٠١	٢١٧٧٧٤	٢٣١٣٨٧٦	٩٦	٨٩٧٨٩	١٢٧٩٦	١٠٢٥٨٥	٤	١٠٢٥٨٥	٢١٨٥٨٩٠	٢٣٠٥٧٠	٢٤١٦٤٦٠	١٠٠

(تابع) جدول رقم (٥-١)

عدد المنشآت والمشتغلين طبقاً لدرجة الاستقرار وفقاً للنشاط الاقتصادي

اجمالی الجمهوریه

كود النشاط	منطوق النشاط الإقتصادي	عدد المنشآت	دائم			مؤقت			إجمالي المشتغلين					
			ذكور	اناث	جمله	ذكور	اناث	جمله						
								العدد	%	العدد	%			
٣٥	إمدادات الكهرباء والغاز والبخار وإمدادات تكييف الهواء	٣٤	١٥٨٢٦٠	٢٠٥٦٨	١٧٨٨٢٨	٩٤	٩٤١٢	١٣١٤	١٠٧٢٦	٦	١٦٧٦٧٢	٢١٨٨٢	١٨٩٥٥٤	١٠٠
د	إمدادات الكهرباء والغاز والبخار وإمدادات تكييف الهواء	٣٤	١٥٨٢٦٠	٢٠٥٦٨	١٧٨٨٢٨	٩٤	٩٤١٢	١٣١٤	١٠٧٢٦	٦	١٦٧٦٧٢	٢١٨٨٢	١٨٩٥٥٤	١٠٠
٣٦	تجميع وتنقية وتوزيع المياه	١٦٣	٩٨٨٨٤	٦٣٨٨	١٠٥٢٧٢	٩٨	٢٠١٨	٦٧	٢٠٨٥	٢	١٠٠٩٠٢	٦٤٥٥	١٠٧٣٥٧	١٠٠
٣٧	شبكات الصرف الصحي	٢	١٤١٠٣	٨١٦	١٤٩١٩	٩٧	٤١١	٠	٤١١	٣	١٤٥١٤	٨١٦	١٥٣٣٠	١٠٠
٣٨	جمع ومعالجة وتوزيع المخلفات والنفايات	٦٦٤	٤٠٦٣	٥٢٤	٤٥٨٦	١٠٠	٣	٠	٣	٠	٤٠٦٦	٥٢٤	٤٥٨٩	١٠٠
هـ	الإمداد المائي وشبكات الصرف الصحي وإداره ومعالجة النفايات	٨٢٩	١١٧٠٥٠	٧٧٢٨	١٢٤٧٧٧	٩٨	٢٤٣٢	٦٧	٢٤٩٩	٢	١١٩٤٨٢	٧٧٩٥	١٢٧٢٧٦	١٠٠
٤١	تشبيد البنايات	٣٦٩	٣٥٤١٢	٢٣٦٥	٣٧٧٧٧	٢٩	٨٨٩٩٩	٢١١٣	٩١١١٢	٧١	١٢٤٤١١	٤٤٧٨	١٢٨٨٨٩	١٠٠
٤٢	الهندسة المدنية	١٧١	٥٥٩٤٩	٣٢٦٧	٥٩٢١٦	٦٧	٢٨٥٧٧	٥١٩	٢٩٠٩٦	٣٣	٨٤٥٢٦	٣٧٨٦	٨٨٣١٢	١٠٠
٤٣	أنشطة التشبيد المتخصصة	٦٤٣	٤٦٨١	٢٥١	٤٩٣٢	٨٦	٧٧٧	١٤	٧٩١	١٤	٥٤٥٨	٢٦٥	٥٧٢٣	١٠٠
و	التشبيد والبناء	١١٨٣	٩٦٠٤٢	٥٨٨٣	١٠١٩٢٥	٤٦	١١٨٣٥٣	٢٦٤٦	١٢٠٩٩٩	٥٤	٢١٤٣٩٥	٨٥٢٩	٢٢٢٩٢٤	١٠٠
٤٥	تجارة الجملة والتجزئة والإصلاح للمركبات ذات المحركات والدراجات النارية	١٤٥٦٩١	٣٠٧٢٠٥	٦٩٧٢	٣١٤١٧٦	٩٦	١٤٧٥٥	١٣	١٤٧٦٨	٤	٣٢١٩٦٠	٦٩٨٥	٣٢٨٩٤٥	١٠٠
٤٦	تجارة الجملة عدا المركبات ذات المحركات والدراجات النارية	٣٩٢١١	٢٩٨٤٧١	٣٥٥٦١	٣٣٤٠٣٢	٩٠	٢٩١٠١	٦٤٥٩	٣٥٥٦٠	١٠	٣٢٧٥٧٢	٤٢٠٢٠	٣٦٩٥٩٢	١٠٠
٤٧	تجارة التجزئة عدا المركبات ذات المحركات والدراجات النارية	١١٨٦٦٤٣	٢١٠٥١٧٧	٤٥٥٤٢٤	٢٥٦٠٦٠١	٩٧	٥٧١٩١	١٢٩٩٥	٧٠١٨٦	٣	٢١٦٢٣٦٨	٤٦٨٤١٩	٢٦٣٠٧٨٧	١٠٠
ز	تجارة الجملة والتجزئة والإصلاح للمركبات ذات المحركات والدراجات النارية	١٣٧١٥٤٥	٢٧١٠٨٥٣	٤٩٧٩٥٧	٣٢٠٨٨١٠	٩٦	١٠١٠٤٧	١٩٤٦٧	١٢٠٥١٤	٤	٢٨١١٩٠٠	٥١٧٤٢٤	٣٣٢٩٣٢٤	١٠٠

(تابع) جدول رقم (٥-١)

عدد المنشآت والمشتغلين طبقاً لدرجة الاستقرار ووفقاً للنشاط الاقتصادي

اجمالی الجمهوریہ

كود النشاط	منطوق النشاط الإقتصادي	عدد المنشآت	دائم			موقت			إجمالي المشتغلين					
			ذكور	اناث	جمله	ذكور	اناث	جمله	ذكور	اناث	جمله			
												%	العدد	%
٤٩	النقل البرى والنقل عبر خطوط الأنابيب	١٦٥٢	١٣٩٤٥٥	٧٥٧٠	١٤٧٠٢٥	٩٧	٤٦٥٧	٢٥٥	٤٩١٢	٣	١٤٤١١١	٧٨٢٥	١٥١٩٣٦	١٠٠
٥٠	النقل عبر الماء	٣٣٥	١٧٧٠٧	٣٧٥	١٨٠٨٢	٩٧	٥٢٣	٩	٥٣٢	٣	١٨٢٣٠	٣٨٤	١٨٦١٤	١٠٠
٥١	النقل الجوى	٣٠	٢٨٦٤٦	٥٠٥٨	٣٣٧٠٣	٩٦	١٠٧٧	٢٠٧	١٢٨٤	٤	٢٩٧٢٣	٥٢٦٥	٣٤٩٨٧	١٠٠
٥٢	أنشطة التخزين والدعم للنقل	٦٠٩٨	٤٧٦٠٢	٥٧٤٠	٥٣٣٤٢	٨٢	١٠٢٦٩	١٧٧٥	١٢٠٤٤	١٨	٥٧٨٧١	٧٥١٥	٦٥٣٨٦	١٠٠
٥٣	البريد وأنشطة الخدمات البريدية	٢١٩	١٣٩٤	٢٠٣	١٥٩٦	٩٩	١٣	٣	١٥	١	١٤٠٦	٢٠٥	١٦١٢	١٠٠
ح	النقل والتخزين	٨٣٣٥	٢٣٤٨٠٤	١٨٩٤٥	٢٥٣٧٤٩	٩٣	١٦٥٣٨	٢٢٤٩	١٨٧٨٧	٧	٢٥١٣٤٢	٢١١٩٤	٢٧٢٥٣٦	١٠٠
٥٥	أنشطة خدمات الإقامة	١٣٠٩	٩٠٤٨٣	٦٣٠٥	٩٦٧٨٨	٩٦	٤٠٠٠	٥٤٤	٤٥٤٥	٤	٩٤٤٨٤	٦٨٤٩	١٠١٣٣٣	١٠٠
٥٦	أنشطه خدمات الغذاء والمشروبات	١٤٢٨٩٦	٤٩٨١٢٠	٢٠٩٥٠	٥١٩٠٧٠	٩٧	١٧١٧٥	٤٦٨	١٧٦٤٣	٣	٥١٥٢٩٥	٢١٤١٨	٥٣٦٧١٣	١٠٠
ط	أنشطة خدمات الغذاء والإقامة	١٤٤٢٠٥	٥٨٨٦٠٣	٢٧٢٥٥	٦١٥٨٥٨	٩٧	٢١١٧٦	١٠١٢	٢٢١٨٨	٣	٦٠٩٧٧٩	٢٨٢٦٧	٦٣٨٠٤٦	١٠٠
٥٨	أنشطه النشر	٣٧٣	١٤٥٩٤	٤٧٧٣	١٩٣٦٧	٩٢	١١٥٣	٥٥٩	١٧١٢	٨	١٥٧٤٧	٥٣٣٢	٢١٠٨٠	١٠٠
٥٩	أنشطة نشر و إنتاج برامج التليفزيون والفيديو والأفلام السينمائية والاصوات المسجله	٢٢٩	٢٦٩٦	٣٣٥	٣٠٣٠	٩٥	١٢٠	٢٩	١٤٨	٥	٢٨١٥	٣٦٣	٣١٧٩	١٠٠
٦٠	أنشطه البث الإذاعي والتليفزيوني	١١٦	١١٠٢	١٦٤	١٢٦٥	٧٤	٤٤٠	٠	٤٤٠	٢٦	١٥٤٢	١٦٤	١٧٠٥	١٠٠
٦١	الاتصالات	١٦٤٠٣	٩٠١٩٥	٣٢١٦١	١٢٢٣٥٧	٩٨	٢٠١٠	١٤١	٢١٥١	٢	٩٢٢٠٦	٣٢٣٠٢	١٢٤٥٠٨	١٠٠
٦٢	أنشطه برمجيات واستشارات الحاسب	٧٤٢	١٠٢٨٨	٢٥٦٢	١٢٨٥٠	٩٩	٥٤	٢٧	٨١	١	١٠٣٤٢	٢٥٨٩	١٢٩٣١	١٠٠
٦٣	أنشطة خدمات المعلومات	١٦٧	١٧٦٥	٣٨٣	٢١٤٨	٩٩	١٥	٦	٢١	١	١٧٨٠	٣٨٩	٢١٦٩	١٠٠
ى	المعلومات والاتصالات	١٨٠٣١	١٢٠٦٤١	٤٠٣٧٦	١٦١٠١٧	٩٧	٣٧٩٢	٧٦٢	٤٥٥٤	٣	١٢٤٤٣٢	٤١١٣٨	١٦٥٥٧١	١٠٠
٦٤	الوساطة المالية عدا التأمين وتوفير الاعتمادات لمعاشات التقاعد	١٢٨	٧١٦٣٢	١٨٠٣٥	٨٩٦٦٧	٩٨	١٢٨٩	٤٣٤	١٧٢٣	٢	٧٢٩٢١	١٨٤٦٩	٩١٣٩٠	١٠٠
٦٥	التأمين وتوفير الاعتمادات لمعاشات التقاعد عدا الضمان الاجتماعى	٥٠	٩١١٣	١١٢٧	١٠٢٤٠	٩٦	٢٩٩	٧٨	٣٧٧	٤	٩٤١٢	١٢٠٥	١٠٦١٧	١٠٠
٦٦	الأنشطة المساعدة للوساطة المالية	٢٦٤	٨٤٧١	١٣٨٧	٩٨٥٨	٩٩	١٠٠	١٠	١١٠	١	٨٥٧١	١٣٩٧	٩٩٦٨	١٠٠
ك	الوساطة المالية والتأمين	٤٤٢	٨٩٢١٦	٢٠٥٤٩	١٠٩٧٦٦	٩٨	١٦٨٨	٥٢٢	٢٢١٠	٢	٩٠٩٠٤	٢١٠٧١	١١١٩٧٥	١٠٠

(تابع) جدول رقم (٥-١)

عدد المنشآت والمشتغلين طبقاً لدرجة الاستقرار ووفقاً للنشاط الاقتصادي

اجمالی الجمهوریه

كود النشاط	منطوق النشاط الإقتصادي	عدد المنشآت	دائم			مؤقت			إجمالي المشتغلين					
			ذكور	اناث	جمله	ذكور	اناث	جمله	ذكور	اناث	جمله			
												%	العدد	%
٦٨	أنشطة العقارات والتأجير	٧٩٠١	٣٦٦٥٥	٧٦٨٩	٤٤٣٤٤	٩٥	٢٣٦٩	٩١	٢٤٦٠	٥	٣٩٠٢٥	٧٧٧٩	٤٦٨٠٤	١٠٠
ل	العقارات والتأجير	٧٩٠١	٣٦٦٥٥	٧٦٨٩	٤٤٣٤٤	٩٥	٢٣٦٩	٩١	٢٤٦٠	٥	٣٩٠٢٥	٧٧٧٩	٤٦٨٠٤	١٠٠
٦٩	الأنشطة القانونية والمحاسبية	٥٠٤٩٢	١٠٦٣٦٩	٢٠٩٤٣	١٢٧٣١٢	٩٧	٢٥٣٥	١٣٧٩	٣٩١٤	٣	١٠٨٩٠٤	٢٢٣٢٢	١٣١٢٢٦	١٠٠
٧٠	انشطه المراكز الرئيسية والخبرة الاستشارية	٥٤١	١٥٢٩٦	٣٥٣٦	١٨٨٣٢	٩٧	٥٢٧	١٩	٥٤٦	٣	١٥٨٢٣	٣٥٥٥	١٩٣٧٨	١٠٠
٧١	الأنشطة المعمارية والهندسية والاختبارات الفنية والتحليل	٣٨٠٥	٥١٨٠٤	٧١٧٩	٥٨٩٨٣	٩٨	٩٨٨	١٠٤	١٠٩٢	٢	٥٢٧٩٢	٧٢٨٣	٦٠٠٧٥	١٠٠
٧٢	البحث العلمي والتطوير	١١٧	١٠٠٩	٧٨٣	١٧٩٢	١٠٠	٠	٠	٠	٠	١٠٠٩	٧٨٣	١٧٩٢	١٠٠
٧٣	الإعلان وبحوث السوق	٥٠١٣	٢٥٣٩٦	٦٧٤٣	٣٢١٣٩	٩٧	٩٤٦	١٩٧	١١٤٣	٣	٢٦٣٤٢	٦٩٤٠	٣٣٢٨٢	١٠٠
٧٤	الأنشطة العلمية والتقنية المتخصصة الأخرى	١١٢٦٣	٢٩٨٣٣	٥٧٠٧	٣٥٥٤٠	٩٨	٥٢٧	٩٠	٦١٨	٢	٣٠٣٦٠	٥٧٩٧	٣٦١٥٨	١٠٠
٧٥	الأنشطة البيطرية	٨٧٤	١١٢٧	٣٣٤	١٤٦٠	٩٠	٧	١٥٤	١٦١	١٠	١١٣٤	٤٨٨	١٦٢١	١٠٠
م	الأنشطة العلمية والتقنية المتخصصة	٧٢١٠٦	٢٣٠٨٣٥	٤٥٢٢٣	٢٧٦٠٥٨	٩٧	٥٥٣٠	١٩٤٤	٧٤٧٣	٣	٢٣٦٣٦٥	٤٧١٦٧	٢٨٣٥٣١	١٠٠
٧٧	أنشطة الاستئجار والتأجير	٥٢٧١٧	١٠٥٠١١	١٢٥٩٥	١١٧٦٠٦	٩٣	٧٨٥١	٤٧٥	٨٣٢٦	٧	١١٢٨٦٢	١٣٠٧٠	١٢٥٩٣٢	١٠٠
٧٨	أنشطة التوظيف	١٥٤٠	٨٣٥٨	١٦٨٣	١٠٠٤٢	٩٨	١٤٦	٩	١٥٥	٢	٨٥٠٤	١٦٩٣	١٠١٩٧	١٠٠
٧٩	أنشطة خدمات وكالات السفر و منظمي الرحلات السياحية و الحجز	٤٩٢١	٥١٢٥١	١٢١٣٣	٦٣٣٨٥	٩٨	٦٨١	٤٠٢	١٠٨٣	٢	٥١٩٣٢	١٢٥٣٦	٦٤٤٦٨	١٠٠
٨٠	أنشطة الأمن والمراقبة	٧١١	٢٦٠٢٧	٨٧٤	٢٦٩٠١	٦٧	١٢٩٥٠	٢٥٦	١٣٢٠٦	٣٣	٣٨٩٧٦	١١٣٠	٤٠١٠٧	١٠٠
٨١	أنشطة خدمات المباني	٤٢١	١٢٦٢١	٩٦٤	١٣٥٩٥	٨٢	٢١٢٦	٨٦٨	٢٩٩٤	١٨	١٤٧٥٧	١٨٣٢	١٦٥٨٩	١٠٠
٨٢	أنشطه خدمات المكتب التنفيذي وانشطه المعاونة المكتبية الخاصة	٨٧٥٢	٣٤٢٧٩	٤٦٢٤	٣٨٩٠٢	٩٧	٧٩٣	٤٦٢	١٢٥٥	٣	٣٥٠٧٢	٥٠٨٥	٤٠١٥٧	١٠٠
ن	الانشطه الاداريه وخدمات الدعم	٦٩٠٦٣	٢٣٧٥٥٧	٣٢٨٧٣	٢٧٠٤٣٠	٩١	٢٤٥٤٦	٢٤٧٣	٢٧٠١٩	٩	٢٦٢١٠٣	٣٥٣٤٦	٢٩٧٤٤٩	١٠٠
٨٥	التعليم	١٤٠٦٧	١٠٠٣٤٦	١٣١٤٣٦	٢٣١٧٨٢	٩٣	٧٣٥٠	١٠٣٩٣	١٧٧٤٣	٧	١٠٧٦٩٦	١٤١٨٢٩	٢٤٩٥٢٥	١٠٠
ع	التعليم	١٤٠٦٧	١٠٠٣٤٦	١٣١٤٣٦	٢٣١٧٨٢	٩٣	٧٣٥٠	١٠٣٩٣	١٧٧٤٣	٧	١٠٧٦٩٦	١٤١٨٢٩	٢٤٩٥٢٥	١٠٠

(تابع) جدول رقم (٥-١)

عدد المنشآت والمشتغلين طبقاً لدرجة الاستقرار ووفقاً للنشاط الاقتصادي

اجمالی الجمهوریه

كود النشاط	منطوق النشاط الإقتصادي	عدد المنشآت	دائم				مؤقت				إجمالي المشتغلين			
			ذكور	اناث	جمله		ذكور	اناث	جمله		ذكور	اناث		
					العدد	%			العدد	%				
٨٦	الانشطة المتصلة بصحة الإنسان	٣٦٢٨٢	٨٨٨.٧	٦٤١٢٥	١٥٢٩٣١	٨٧	١٢٥٣٩	١٠.٤٢٧	٢٢٩٦٦	١٣	١٠١٣٤٦	٧٤٥٥١	١٧٥٨٩٧	١٠٠
٨٧	أنشطة رعاية المقيمين	١.٧٦	٤٨٤٥	٥٦٠.١	١٠.٤٤٥	٩٧	٢٠	٢٥٧	٢٧٧	٣	٤٨٦٥	٥٨٥٧	١.٧٢٢	١٠٠
٨٨	أنشطة العمل الاجتماعي بدون إقامة	٢.٣٢٢	١٠.٢٨٧٣	٧٩٩٣٩	١٨٢٨١٢	٨٩	٩٥١٠	١٣٧١٢	٢٣٢٢١	١١	١١٢٣٨٣	٩٣٦٥٠	٢٠.٦٠٣٣	١٠٠
ف	الصحة وأنشطة العمل الاجتماعي	٥٧٦٨٠	١٩٦٥٢٤	١٤٩٦٦٤	٣٤٦١٨٨	٨٨	٢٢.٠٦٩	٢٤٣٩٥	٤٦٤٦٤	١٢	٢١٨٥٩٣	١٧٤.٥٩	٣٩٢٦٥٢	١٠٠
٩٠	أنشطة فنون المسرح والموسيقي والأنشطة الترفيهيه	١٩٤٥	٣٨٨٩	٣٥	٣٩٢٥	٩١	٣٦٥	١٦	٣٨٠	٩	٤٢٥٤	٥١	٤٣.٥	١٠٠
٩١	أنشطه المكتبات والمتاحف ودور الوثائق والانشطه الثقافيه الأخرى	٥٦	٣٢٧	٤٦	٣٧٣	٩٠	٢	٤١	٤٣	١٠	٣٢٩	٨٧	٤١٦	١٠٠
٩٢	انشطه المقامرة والمراهنة	٢	١٣١	١٢	١٤٣	١٠٠	٠	٠	٠	٠	١٣١	١٢	١٤٣	١٠٠
٩٣	انشطه الرياضة والترفيه والتسليه	٩٦٥٤	٥٢٣.٦	٧٩٣٢	٦٠٢٣٨	٨٦	٨٣٦٨	١١٥٦	٩٥٢٤	١٤	٦.٦٧٣	٩٠.٨٨	٦٩٧٦١	١٠٠
ص	أنشطة الفنون والإبداع والتسليه	١١٦٥٨	٥٦٦٥٣	٨٠.٢٥	٦٤٦٧٨	٨٧	٨٧٣٥	١٢١٣	٩٩٤٧	١٣	٦٥٣٨٨	٩٢٣٨	٧٤٦٢٥	١٠٠
٩٤	انشطه المنظمات ذات العضويه	٤٥٢٧	١٨٣.٦	٤٥٢١	٢٢٨٢٧	٩٣	١٤٦٩	٢٢٧	١٦٩٦	٧	١٩٧٧٥	٤٧٤٨	٢٤٥٢٣	١٠٠
٩٥	إصلاح أجهزه الحاسب الآلي والسلع الشخصيه والمنزليه	٧٦٧٢٩	١٠.٨٢٩٩	٣٠.٤٩	١١١٣٤٨	٩٩	١٤٣٤	٨٦	١٥٢٠	١	١٠٩٧٣٣	٣١٣٥	١١٢٨٦٨	١٠٠
٩٦	أنشطة الخدمات الشخصيه الأخرى	١٤٠.٢٦١	٢٠.٣٤٤٦	٣٩٤٤٠	٢٤٢٨٨٥	٩٧	٥٩٦٥	٢٧٩٨	٨٧٦٣	٣	٢٠٩٤١١	٤٢٢٣٨	٢٥١٦٤٨	١٠٠
ق	أنشطة الخدمات الأخرى	٢٢١٥١٦	٣٣٠.٥٠	٤٧٠.١٠	٣٧٧٠.٦٠	٩٧	٨٨٦٨	٣١١١	١١٩٧٩	٣	٣٣٨٩١٩	٥٠.١٢١	٣٨٩٠.٤٠	١٠٠
الاجمــــــــــــــــالى														
		٢٤١٠.٣٦٥	٧٥١٤٧٥١	١٢٨٧٩٢٢	٨٨٠.٢٦٧٤	٩٤	٤٥٦٠.٠٢	٨٥٥٢١	٥٤١٥٢٣	٦	٧٩٧٠.٧٥٤	١٣٧٣٤٤٣	٩٣٤٤١٩٧	١٠٠

جدول رقم (٢-٥)

عدد المنشآت والمشتغلين طبقاً لدرجة الاستقرار ووفقاً للنشاط الاقتصادي

القطاع العام / الاعمال العام

كود النشاط	منطوق النشاط الإقتصادي	عدد المنشآت	دائم				مؤقت				إجمالي المشتغلين	
			ذكور	اناث	جمله		ذكور	اناث	جمله		ذكور	اناث
					العدد	%			العدد	%		
٠١	المحاصيل ومنتجات الحيوان والصيد وأنشطه الخدمات ذات الصلة	٢٩	١٩٣٠	١٤٠	٢٠٧٠	٧٧	٥٩٩	٣٢	٦٣١	٢٣	٢٥٢٩	١٧٢
٠٢	استغلال الغابات وقطع أشجار الأخشاب وأنشطة الخدمات ذات الصلة	٠	٠	٠	٠	٠	٠	٠	٠	٠	٠	٠
٠٣	صيد الأسماك وتربية الأحياء المائية	٠	٠	٠	٠	٠	٠	٠	٠	٠	٠	٠
أ	الزراعة واستغلال الغابات وقطع الأشجار وصيد الأسماك	٢٩	١٩٣٠	١٤٠	٢٠٧٠	٧٧	٥٩٩	٣٢	٦٣١	٢٣	٢٥٢٩	١٧٢
٠٦	إستخراج البترول الخام والغاز الطبيعي	٤	٣٤٣٠	٢٢٧	٣٦٥٧	١٠٠	٠	٠	٠	٠	٣٤٣٠	٢٢٧
٠٧	تعددين خامات (ركازات) الفلزات والمعادن	٢	١٠٩٨	١٤	١١١٢	١٠٠	٠	٠	٠	٠	١٠٩٨	١٤
٠٨	التعدين واستغلال المحاجر الأخرى	٦	٣٧٢٠	١٠١	٣٨٢١	٩٦	١٤١	١١	١٥٢	٤	٣٨٦١	١١٢
٠٩	أنشطة الخدمات المتصلة بالتعدين	٠	٠	٠	٠	٠	٠	٠	٠	٠	٠	٠
ب	التعدين واستغلال المحاجر	١٢	٨٢٤٨	٣٤٢	٨٥٩٠	٩٨	١٤١	١١	١٥٢	٢	٨٣٨٩	٣٥٣
١٠	صناعة المنتجات الغذائية	١٩٩	٢٩٥٦٨	٣٠٧٦	٣٢٦٤٤	٨٦	٤٩٠٤	٣٤٩	٥٢٥٣	١٤	٣٤٤٧٢	٣٤٢٥
١١	صناعة المشروبات	١	٥٠١	٣٧	٥٣٨	٩٤	٣٥	١	٣٦	٦	٥٣٦	٣٨
١٢	صناعة منتجات التبغ	٦	١١٦٠٤	٨٧٧	١٢٤٨١	٩٣	٨٩٧	٤٠	٩٣٧	٧	١٢٥٠١	٩١٧
١٣	صناعة المنسوجات	٢٨	٤٨٣٣٠	٨٩٠٣	٥٧٢٣٣	٩٨	١٠١٦	٧٦	١٠٩٢	٢	٤٩٣٤٦	٨٩٧٩
١٤	صناعة الملابس الجاهزة	٠	٠	٠	٠	٠	٠	٠	٠	٠	٠	٠
١٥	صناعة الجلد ومنتجاته	١	١٨٨	٨٢	٢٧٠	٩٥	١٢	٣	١٥	٥	٢٠٠	٨٥
١٦	صناعة الخشب ومنتجاته والفلين عدا الأثاث وصناعة الأصناف المنتجة من القش ومواد الضفر	٦	٦٢١	٣٠	٦٥١	٩٠	٧٠	٠	٧٠	١٠	٦٩١	٣٠
١٧	صناعة الورق و منتجاته	٢	١٩٠٢	٨٥	١٩٨٧	١٠٠	١	٠	١	٠	١٩٠٣	٨٥

(تابع)جدول رقم (٢-٥)

عدد المنشآت والمشتغلين طبقاً لدرجة الاستقرار ووفقاً للنشاط الإقتصادي

القطاع العام / الاعمال العام

كود النشاط	منطوق النشاط الإقتصادي	عدد المنشآت	دائم				مؤقت				إجمالي المشتغلين	
			ذكور	اناث	جمله		ذكور	اناث	جمله		ذكور	اناث
					العدد	%			العدد	%		
١٨	الطباعة واستنساخ وسائط الاعلام المسجلة	٢	٢٧٤٦	٣١٥	٣٠٦١	٩٣	٢٠٩	١٣	٢٢٢	٧	٢٩٥٥	٣٢٨
١٩	صناعة فحم الكوك والمنتجات النفطية	٢٤	٣٤٩٠٥	٤١٦٠	٣٩٠٦٥	٩٧	١١٤٨	٢٢٨	١٣٧٦	٣	٣٦٠٥٣	٤٣٨٨
٢٠	صناعة المواد والمنتجات الكيماوية	١٧	١٣١٥٩	٨٩٣	١٤٠٥٢	٩٤	٧٩٩	١١٤	٩١٣	٦	١٣٩٥٨	١٠٠٧
٢١	صناعة المستحضرات الصيدلانية والكيميائية والدوائية ومنتجات النباتات الطبية	٨	١١٠٢٩	٦٧٥٥	١٧٧٨٤	٩٥	٦٢٦	٣٧٠	٩٩٦	٥	١١٦٥٥	٧١٢٥
٢٢	صناعة منتجات المطاط واللدائن	٥	٢٤٧١	١٤٦	٢٦١٧	٩٩	٢٨	١	٢٩	١	٢٤٩٩	١٤٧
٢٣	صناعة منتجات المعادن اللافلزية الأخرى	٩	٥٩١٣	٣١٠	٦٢٢٣	٩٦	٢٤٣	٣	٢٤٦	٤	٦١٥٦	٣١٣
٢٤	صناعة الفلزات القاعدية	١٠	٣٠٨٥٦	٦٣٥	٣١٤٩١	٩٦	١٤٠٢	٢٢	١٤٢٤	٤	٣٢٢٥٨	٦٥٧
٢٥	صناعة منتجات المعادن المشكلة عدا الماكينات والمعدات	١٣	٥٩٥٥	٤٢٢	٦٣٧٧	٩٤	٣٧٣	٤٠	٤١٣	٦	٦٣٢٨	٤٦٢
٢٦	صناعة الحاسبات والمنتجات الإلكترونية والبصرية ومكوناتها وصناعه الأجهزة الطبية	٢	١٩٢٧	٧٩٨	٢٧٢٥	٩٤	١٤٦	١٥	١٦١	٦	٢٠٧٣	٨١٣
٢٧	صناعة الأجهزة الكهربائية	٥	١٠٦٠	١٧٧	١٢٣٧	٨٥	٢٢٠	٠	٢٢٠	١٥	١٢٨٠	١٧٧
٢٨	صناعة الآلات والمعدات الغير مصنفة في موضع آخر	٧	٦٣٩٩	٥٤٥	٦٩٤٤	٩٣	٤٨٢	٤٤	٥٢٦	٧	٦٨٨١	٥٨٩
٢٩	صناعة المركبات ذات المحركات	٤	١٩٦٣	١١٢	٢٠٧٥	٩٥	١١٠	١	١١١	٥	٢٠٧٣	١١٣
٣٠	صناعة معدات النقل الأخرى	١٢	٥٠٠٢	١٧٣	٥١٧٥	٧٨	١٤٠٦	١٩	١٤٢٥	٢٢	٦٤٠٨	١٩٢
٣١	صناعة الأثاث والمنتجات الخشبية الغير المصنفة في موضع آخر	٣	١٠٨	١	١٠٩	١٠٠	٠	٠	٠	٠	١٠٨	١
٣٢	صناعات تحويلية أخرى	٠	٠	٠	٠	٠	٠	٠	٠	٠	٠	٠
٣٣	إصلاح المعدات والأجهزة	٢	٤٤١	١٢	٤٥٣	٨٤	٨٠	٤	٨٤	١٦	٥٢١	١٦
ج	الصناعات التحويلية	٣٦٦	٢١٦٦٤٨	٢٨٥٤٤	٢٤٥١٩٢	٩٤	١٤٢٠٧	١٣٤٣	١٥٥٥٠	٦	٢٣٠٨٥٥	٢٩٨٨٧

(تابع)جدول رقم (٥-٢)

عدد المنشآت والمشتغلين طبقاً لدرجة الاستقرار ووفقاً للنشاط الإقتصادي

القطاع العام / الاعمال العام

كود النشاط	منطوق النشاط الإقتصادي	عدد المنشآت	دائم				مؤقت				إجمالي المشتغلين	
			ذكور	اناث	جمله		ذكور	اناث	جمله		ذكور	اناث
					العدد	%			العدد	%		
٣٥	إمدادات الكهرباء والغاز والبخار وإمدادات تكييف الهواء	١٧	١٥٣٤٣٢	١٩٩٣٦	١٧٣٣٦٨	٩٤	٩٣٠٨	١٢٨٥	١٠٥٩٣	٦	١٦٢٧٤٠	٢١٢٢١
د	إمدادات الكهرباء والغاز والبخار وإمدادات تكييف الهواء	١٧	١٥٣٤٣٢	١٩٩٣٦	١٧٣٣٦٨	٩٤	٩٣٠٨	١٢٨٥	١٠٥٩٣	٦	١٦٢٧٤٠	٢١٢٢١
٣٦	تجميع وتنقية وتوزيع المياه	٢١	٩٨٤٨٥	٦٣٦١	١٠٤٨٤٦	٩٨	١٨٦٨	٦٧	١٩٣٥	٢	١٠٠٣٥٣	٦٤٢٨
٣٧	شبكات الصرف الصحي	٢	١٤١٠٣	٨١٦	١٤٩١٩	٩٧	٤١١	٠	٤١١	٣	١٤٥١٤	٨١٦
٣٨	جمع ومعالجة وتدوير المخلفات والنفايات	٠	٠	٠	٠	٠	٠	٠	٠	٠	٠	٠
هـ	الإمداد المائي وشبكات الصرف الصحي وإداره ومعالجة النفايات	٢٣	١١٢٥٨٨	٧١٧٧	١١٩٧٦٥	٩٨	٢٢٧٩	٦٧	٢٣٤٦	٢	١١٤٨٦٧	٧٢٤٤
٤١	تشبيد البنايات	١٠	١٥٤٠٦	١٢٩٨	١٦٧٠٤	١٩	٦٩١٧٠	١٧٨٥	٧٠٩٥٥	٨١	٨٤٥٧٦	٣٠٨٣
٤٢	الهندسة المدنية	١٢	١٧٧١٣	١٥٤٤	١٩٢٥٧	٨٨	٢٤٧٠	٩٧	٢٥٦٧	١٢	٢٠١٨٣	١٦٤١
٤٣	أنشطة التشبيد المتخصصة	١	٢٥٩	٣١	٢٩٠	٨٨	٣٥	٥	٤٠	١٢	٢٩٤	٣٦
و	التشييد والبناء	٢٣	٣٣٣٧٨	٢٨٧٣	٣٦٢٥١	٣٣	٧١٦٧٥	١٨٨٧	٧٣٥٦٢	٦٧	١٠٥٠٥٣	٤٧٦٠
٤٥	تجارة الجملة والتجزئة والإصلاح للمركبات ذات المحركات والدراجات الناريه	٣٣	٣٧٦٧	١٦٠	٣٩٢٧	٩٢	٣٤٠	٥	٣٤٥	٨	٤١٠٧	١٦٥
٤٦	تجارة الجملة عدا المركبات ذات المحركات والدراجات النارية	١٧	١٢٧١٣	٣٤٨٠	١٦١٩٣	٩٢	١٢٤٤	٢٠٦	١٤٥٠	٨	١٣٩٥٧	٣٦٨٦
٤٧	تجارة التجزئة عدا المركبات ذات المحركات والدراجات النارية	١٠	٢٢٣٤١	٥٠١١	٢٧٣٥٢	٩٣	١٩١٠	٢٨٨	٢١٩٨	٧	٢٤٢٥١	٥٢٩٩
ز	تجارة الجملة والتجزئة والإصلاح للمركبات ذات المحركات والدراجات الناريه	٦٠	٣٨٨٢١	٨٦٥١	٤٧٤٧٢	٩٢	٣٤٩٤	٤٩٩	٣٩٩٣	٨	٤٢٣١٥	٩١٥٠

(تابع)جدول رقم (٥-٢)

عدد المنشآت والمشتغلين طبقاً لدرجة الاستقرار ووفقاً للنشاط الإقتصادي

القطاع العام / الاعمال العام

كود النشاط	منطوق النشاط الإقتصادي	عدد المنشآت	دائم				مؤقت				إجمالي المشتغلين	
			ذكور	اناث	جمله		ذكور	اناث	جمله		ذكور	اناث
					العدد	%			العدد	%		
٤٩	النقل البرى والنقل عبر خطوط الأنابيب	٢٩	١١٤٨٣٦	٤٦٨٧	١١٩٥٢٣	٩٧	٣٢٠٧	٢٣٥	٣٤٤٢	٣	١١٨٠٤٣	٤٩٢٢
٥٠	النقل عبر الماء	١٣	١٤١٤	٧٥	١٤٨٩	٨٠	٣٧١	٩	٣٨٠	٢٠	١٧٨٥	٨٤
٥١	النقل الجوى	١	٢٦٣٢١	٤٥٢٢	٣٠٨٤٣	٩٦	١٠٧١	٢٠٧	١٢٧٨	٤	٢٧٣٩٢	٤٧٢٩
٥٢	أنشطة التخزين والدعم للنقل	٢٣	١٢٨٥٣	٢٢٦٩	١٥١٢٢	٨٨	١٨٧٤	٢٠٥	٢٠٧٩	١٢	١٤٧٢٧	٢٤٧٤
٥٣	البريد وأنشطة الخدمات البريدية	٠	٠	٠	٠	٠	٠	٠	٠	٠	٠	٠
ح	النقل والتخزين	٦٦	١٥٥٤٢٤	١١٥٥٣	١٦٦٩٧٧	٩٦	٦٥٢٣	٦٥٦	٧١٧٩	٤	١٦١٩٤٧	١٢٢٠٩
٥٥	أنشطة خدمات الإقامة	٢٥	٤٢٣٩	٤٤١	٤٦٨٠	٩١	٤٠١	٤١	٤٤٢	٩	٤٦٤٠	٤٨٢
٥٦	أنشطه خدمات الغذاء والمشروبات	٠	٠	٠	٠	٠	٠	٠	٠	٠	٠	٠
ط	أنشطة خدمات الغذاء والإقامة	٢٥	٤٢٣٩	٤٤١	٤٦٨٠	٩١	٤٠١	٤١	٤٤٢	٩	٤٦٤٠	٤٨٢
٥٨	أنشطه النشر	٠	٠	٠	٠	٠	٠	٠	٠	٠	٠	٠
٥٩	أنشطة نشر و إنتاج برامج التلفزيون والفيديو والأفلام السينمائية والاصوات المسجله	٨	١٤٩	٢٩	١٧٨	٩٩	٢	٠	٢	١	١٥١	٢٩
٦٠	أنشطه البث الإذاعي والتلفزيوني	٠	٠	٠	٠	٠	٠	٠	٠	٠	٠	٠
٦١	الاتصالات	١	٣٤٨٦٨	١٠٩٨٨	٤٥٨٥٦	١٠٠	٠	٠	٠	٠	٣٤٨٦٨	١٠٩٨٨
٦٢	أنشطه برمجيات واستشارات الحاسب	٠	٠	٠	٠	٠	٠	٠	٠	٠	٠	٠
٦٣	أنشطة خدمات المعلومات	٠	٠	٠	٠	٠	٠	٠	٠	٠	٠	٠
ى	المعلومات والاتصالات	٩	٣٥٠١٧	١١٠١٧	٤٦٠٣٤	١٠٠	٢	٠	٢	٠	٣٥٠١٩	١١٠١٧
٦٤	الوساطة المالية عدا التأمين وتوفير الاعتمادات لمعاشات التقاعد	٥	٤٥٢٣١	٧٦٣٨	٥٢٨٦٩	٩٨	٦٧٧	٢٨١	٩٥٨	٢	٤٥٩٠٨	٧٩١٩
٦٥	التأمين وتوفير الاعتمادات لمعاشات التقاعد عدا الضمان الاجتماعى	٢	٤٧١٠	٠	٤٧١٠	١٠٠	٠	٠	٠	٠	٤٧١٠	٠
٦٦	الأنشطة المساعدة للوساطة المالية	٠	٠	٠	٠	٠	٠	٠	٠	٠	٠	٠
ك	الوساطة المالية والتأمين	٧	٤٩٩٤١	٧٦٣٨	٥٧٥٧٩	٩٨	٦٧٧	٢٨١	٩٥٨	٢	٥٠٦١٨	٧٩١٩

(تابع) جدول رقم (٥-٢)

عدد المنشآت والمشتغلين طبقاً لدرجة الاستقرار ووفقاً للنشاط الاقتصادي

القطاع العام / الاعمال العام

[illegible]

(تابع) جدول رقم (٥-٢)

عدد المنشآت والمشتغلين طبقاً لدرجة الاستقرار ووفقاً للنشاط الاقتصادي

القطاع العام / الاعمال العام

كود النشاط	منطوق النشاط الإقتصادي	عدد المنشآت	دائم				مؤقت				إجمالي المشتغلين			
			ذكور	اناث	جمله		ذكور	اناث	جمله		ذكور	اناث		
					%	العدد			%	العدد				
٨٦	الانشطة المتصلة بصحة الإنسان	٢٤	١٠٢٦	٩٤١	١٩٦٧	٨٢	٢٤٣	١٨٧	٤٣٠	١٨	١٢٦٩	١١٢٨	٢٣٩٧	١٠٠
٨٧	أنشطة رعاية المقيمين
٨٨	أنشطة العمل الاجتماعي بدون إقامة
ف	الصحة وأنشطة العمل الاجتماعي	٢٤	١٠٢٦	٩٤١	١٩٦٧	٨٢	٢٤٣	١٨٧	٤٣٠	١٨	١٢٦٩	١١٢٨	٢٣٩٧	١٠٠
٩٠	أنشطة فنون المسرح والموسيقي والأنشطة الترفيهيه
٩١	أنشطه المكتبات والمتاحف ودور الوثائق والأنشطه الثقافية الأخرى
٩٢	انشطه المقامرة والمراهنة
٩٣	انشطه الرياضة والترفيه والتسليه	١٥٥	٦٩٩٧	١٥٦٧	٨٥٦٤	٨٩	٩٥٧	٧٤	١٠٣١	١١	٧٩٥٤	١٦٤١	٩٥٩٥	١٠٠
ص	أنشطة الفنون والإبداع والتسلية	١٥٥	٦٩٩٧	١٥٦٧	٨٥٦٤	٨٩	٩٥٧	٧٤	١٠٣١	١١	٧٩٥٤	١٦٤١	٩٥٩٥	١٠٠
٩٤	انشطه المنظمات ذات العضوية
٩٥	إصلاح أجهزه الحاسب الآلي والسلع الشخصية والمنزلية	١	٤	.	٤	١٠٠	٤	.	٤	١٠٠
٩٦	أنشطة الخدمات الشخصية الأخرى
ق	أنشطة الخدمات الأخرى	١	٤	.	٤	١٠٠	٤	.	٤	١٠٠
الإجمالي إلى														
		٨٢٤	٨٢٦٥١٩	١٠١٤٥٣	٩٢٧٩٧٢	٨٩	١١٠٥٠٦	٦٣٦٣	١١٦٨٦٩	١١	٩٣٧٠٢٥	١٠٧٨١٦	١٠٤٤٨٤١	١٠٠

عدد المنشآت والمشتغلين طبقاً لدرجة الاستقرار ووفقاً للنشاط الاقتصادي

كود النشاط	منطوق النشاط الإقتصادي	عدد المنشآت	دائـم				مؤقت				إجمالي المشتغلين		
			ذكور	اناث	جمـله		ذكور	اناث	جمـله		ذكور	اناث	
					العدد	%			العدد	%			
٠١	المحاصيل ومنتجات الحيوان والصيد وأنشطه الخدمات ذات الصلة	٢٥٠٩٩	٦٩٧٨٩	٤٧٥١	٨٧	١٠٤٤٧	١٠١٢	١١٤٥٩	١٣	٨٠٢٣٦	٥٧٦٣	٨٥٩٩٩	١٠٠
٠٢	استغلال الغابات وقطع أشجار الأخشاب وأنشطة الخدمات ذات الصلة	١٣٨	٤٠٨	٣	٣٩	٦٤٤	٥	٦٥٠	٦١	١٠٥٢	٩	١٠٦١	١٠٠
٠٣	صيد الأسماك وتربية الأحياء المائية	١٨	٣٩	١	٨٩	٥	٠	٥	١١	٤٤	١	٤٥	١٠٠
أ	الزراعة واستغلال الغابات وقطع الأشجار وصيد الأسماك	٢٥٢٥٥	٧٠٢٣٦	٤٧٥٥	٨٦	١١٠٩٧	١٠١٧	١٢١١٤	١٤	٨١٣٣٣	٥٧٧٣	٨٧١٠٥	١٠٠
٠٦	إستخراج البترول الخام والغاز الطبيعي	٣٥	١٧٠٥٩	٢٣٠٢	٩٩	٢٥٤	٧	٢٦١	١	١٧٣١٣	٢٣٠٩	١٩٦٢٢	١٠٠
٠٧	تعديين خامات (ركازات) الفلزات والمعادن	٣	١٤٧٧	٢٨	١٠٠	٠	٠	٠	٠	١٤٧٧	٢٨	١٥٠٤	١٠٠
٠٨	التعدين واستغلال المحاجر الأخرى	٨١٦	٩٩١٢	٦٥	٩٨	٢١٨	٠	٢١٨	٢	١٠١٣٠	٦٥	١٠١٩٥	١٠٠
٠٩	أنشطة الخدمات المتصلة بالتعدين	٣٧	٥٦٩٩	١٣٣٥	١٠٠	٠	٠	٠	٠	٥٦٩٩	١٣٣٥	٧٠٣٤	١٠٠
ب	التعدين واستغلال المحاجر	٨٩١	٣٤١٤٧	٣٧٣٠	٩٩	٤٧٢	٧	٤٧٩	١	٣٤٦١٩	٣٧٣٧	٣٨٣٥٦	١٠٠
١٠	صناعة المنتجات الغذائية	٧٦٩٩٩	٥٠٦١٥٢	٣٤٢٧٤	٩٧	١٥٣٥٣	٢٠٦٢	١٧٤١٥	٣	٥٢١٥٠٥	٣٦٣٣٦	٥٥٧٨٤١	١٠٠
١١	صناعة المشروبات	٩٠	١٤١١٤	١١٩٣	٩٤	٧٤٠	١٥٣	٨٩٣	٦	١٤٨٥٤	١٣٤٦	١٦٢٠٠	١٠٠
١٢	صناعة منتجات التبغ	٦٣	٢١٠٤	١٣٢٥	٩٩	١٩	٢٩	٤٨	١	٢١٢٣	١٣٥٤	٣٤٧٧	١٠٠
١٣	صناعة المنسوجات	١٠٤٥٢	١١٠٣١٧	١٤٢٠٢	٩٩	١٣٠٧	٥٣٢	١٨٣٩	١	١١١٦٢٤	١٤٧٣٤	١٢٦٣٥٩	١٠٠
١٤	صناعة الملابس الجاهزة	٤٨٧١٧	١٥٥٨٤٦	٨٦٥٤٣	٩٥	٦٧٣٢	٥٨١٧	١٢٥٤٩	٥	١٦٢٥٧٨	٩٢٣٦٠	٢٥٤٩٣٧	١٠٠
١٥	صناعة الجلد ومنتجاته	٧١٩٥	٤٠٧٩٤	١٩٤٤	٩٦	١٦٩٠	٣٥	١٧٢٥	٤	٤٢٤٨٤	١٩٧٩	٤٤٤٦٣	١٠٠
١٦	صناعة الخشب ومنتجاته والفلين عدا الأثاث وصناعة الأصناف المنتجه من القش ومواد الضفر	٣٨٨٤٩	٩٣١٦٨	٦٦٧	٩٦	٩٣٨٣٥	٢	٤٢١١	٤	٩٧٣٧٦	٦٦٩	٩٨٠٤٥	١٠٠
١٧	صناعة الورق و منتجاته	٢١٣٦	٣٢٦٨٠	١٦٢١	٩٦	٣٤٣٠١	٣٨٧	١٢٧٤	٤	٣٣٥٦٧	٢٠٠٨	٣٥٥٧٤	١٠٠

(تابع) جدول رقم (۵-۳)

عدد المنشآت والمشتغلين طبقاً لدرجة الاستقرار ووفقاً للنشاط الاقتصادي

القطاع الخاص

كود النشاط	منطوق النشاط الإقتصادي	عدد المنشآت	دائم			موقت			إجمالي المشتغلين				
			ذكور	اناث	جمله	ذكور	اناث	جمله		ذكور	اناث		
								العدد	%			العدد	%
١٨	الطباعة واستنساخ وسائط الاعلام المسجلة	٥٩٤٣	٤٦٢١٦	٢٠١٩	٤٨٢٣٥	٩٧	١٣٣٦	١٩٧	١٥٣٣	٤٧٥٥٢	٢٢١٦	٤٩٧٦٨	١٠٠
١٩	صناعة فحم الكوك والمنتجات النفطية	٣٤	٣٣٩٩	٤٩٦	٣٨٩٦	١٠٠	٧	٠	٧	٣٤٠٧	٤٩٦	٣٩٠٣	١٠٠
٢٠	صناعة المواد والمنتجات الكيماوية	١٨٨٧	٥٤٢١٥	٤٦٩٢	٥٨٩٠٧	٩٧	١٧٠٤	٢٧٠	١٩٧٤	٥٥٩١٩	٤٩٦٢	٦٠٨٨١	١٠٠
٢١	صناعة المستحضرات الصيدلانية والكيميائية والدوائية ومنتجات النباتات الطبية	١١٠	٢١٣٠٩	٩٠٦١	٣٠٣٧٠	٩٨	٤٥٦	١٧٧	٦٣٣	٢١٧٦٥	٩٢٣٩	٣١٠٠٣	١٠٠
٢٢	صناعة منتجات المطاط واللدائن	٣٧٣٠	٤٥٩٤٦	٥٠٧٢	٥١٠١٧	٩٨	٩٨١	١٨١	١١٦٢	٤٦٩٢٧	٥٢٥٢	٥٢١٧٩	١٠٠
٢٣	صناعة منتجات المعادن اللافلزية الأخرى	١٢٥٧٩	١٣٤٣٠٤	٦٧٢٣	١٤١٠٢٧	٩٣	٩٨٣٤	٩٤٥	١٠٧٧٩	١٤٤١٣٨	٧٦٦٨	١٥١٨٠٦	١٠٠
٢٤	صناعة الفلزات القاعدية	١٥٠٦	٥٣٤٤١	٨٤٣	٥٤٢٨٥	٩٩	٤٣٣	١٧	٤٥٠	٥٣٨٧٤	٨٦٠	٥٤٧٣٥	١٠٠
٢٥	صناعة منتجات المعادن المشكلة عدا الماكينات والمعدات	٥٣٠٥٢	١٦٩٤٤٤	٣١٥٩	١٧٢٦٠٤	٩٧	٥٣٩٨	١٣٤	٥٥٣٢	١٧٤٨٤٣	٣٢٩٤	١٧٨١٣٦	١٠٠
٢٦	صناعة الحاسبات والمنتجات الإلكترونية والبصرية ومكوناتها وصناعه الأجهزة الطبية	٤٣٧	٨٥١٧	٣٣٩٥	١١٩١٢	٩٧	٣٦٠	٤٩	٤٠٩	٨٨٧٧	٣٤٤٤	١٢٣٢١	١٠٠
٢٧	صناعة الأجهزة الكهربائية	١٩٨٤	٤٩٤٢٤	٣٢٣٣	٥٢٦٥٧	٩٩	٦٧٣	٢٤	٦٩٧	٥٠٠٩٧	٣٢٥٧	٥٣٣٥٤	١٠٠
٢٨	صناعة الآلات والمعدات الغير مصنفة فى موضع آخر	١٣١٥	٢٣٧٨٤	١٢٤٦	٢٥٠٣٠	٩٣	١٨٢٨	٩٢	١٩٢٠	٢٥٦١٣	١٣٣٨	٢٦٩٥١	١٠٠
٢٩	صناعة المركبات ذات المحركات	٨٨٨	١٨٣٥٩	٨٠٣	١٩١٦١	٩٥	٩٠٧	١١	٩١٨	١٩٢٦٦	٨١٤	٢٠٠٧٩	١٠٠
٣٠	صناعة معدات النقل الأخرى	٤٦٧	٢٥٥٢	٨١	٢٦٣٤	٧٣	٩٢١	٤٣	٩٦٤	٣٤٧٤	١٢٤	٣٥٩٨	١٠٠
٣١	صناعة الأثاث والمنتجات الخشبية الغير المصنفة فى موضع آخر	١٠٤٢٤٨	٢٤٩٤٠٨	١٧٢٣	٢٥١١٣١	٩٣	١٨٩٤٤	٣٧	١٨٩٨١	٢٦٨٣٥٢	١٧٦٠	٢٧٠١١٣	١٠٠
٣٢	صناعات تحويلية أخرى	١٨٢٣	١٧٣١٦	٣٦٨٩	٢١٠٠٥	٩٧	٤٠٤	٢٥٨	٦٦١	١٧٧١٩	٣٩٤٧	٢١٦٦٦	١٠٠
٣٣	إصلاح المعدات والأجهزة	١٠٧١٢	٢٦٦٤٥	١٢٢٤	٢٧٨٦٩	٩٨	٤٥٧	٢	٤٥٩	٢٧١٠٢	١٢٢٦	٢٨٣٢٨	١٠٠
ج	الصناعات التحويلية	٣٨٥٢١٦	١٨٧٩٤٥٣	١٨٩٢٣٠	٢٠٦٨٦٨٤	٩٦	٧٥٥٨٢	١١٤٥٣	٨٧٠٣٥	١٩٥٥٠٣٥	٢٠٠٦٨٣	٢١٥٥٧١٨	١٠٠

(تابع)جدول رقم (٣-٥)

عدد المنشآت والمشتغلين طبقاً لدرجة الاستقرار ووفقاً للنشاط الاقتصادي

القطاع الخاص

كود النشاط	منطوق النشاط الإقتصادي	عدد المنشآت	دائم				مؤقت				إجمالي المشتغلين	
			ذكور	اناث	جمله		ذكور	اناث	جمله		ذكور	اناث
					العدد	%			العدد	%		
٣٥	إمدادات الكهرباء والغاز والبخار وإمدادات تكييف الهواء	١٧	٤٨٢٨	٦٣٢	٥٤٦٠	٩٨	١٠٤	٢٩	١٣٣	٢	٤٩٣٢	٦٦١
د	إمدادات الكهرباء والغاز والبخار وإمدادات تكييف الهواء	١٧	٤٨٢٨	٦٣٢	٥٤٦٠	٩٨	١٠٤	٢٩	١٣٣	٢	٤٩٣٢	٦٦١
٣٦	تجميع وتنقية وتوزيع المياه	١٤٢	٣٩٩	٢٧	٤٢٦	٧٤	١٥٠	٠	١٥٠	٢٦	٥٤٩	٢٧
٣٧	شبكات الصرف الصحي	٠	٠	٠	٠	٠	٠	٠	٠	٠	٠	٠
٣٨	جمع ومعالجة وتدوير المخلفات والنفايات	٦٦٤	٤٠٦٣	٥٢٤	٤٥٨٦	١٠٠	٣	٠	٣	٠	٤٠٦٦	٥٢٤
هـ	الإمداد المائي وشبكات الصرف الصحي وإداره ومعالجة النفايات	٨٠٦	٤٤٦٢	٥٥١	٥٠١٢	٩٧	١٥٣	٠	١٥٣	٣	٤٦١٥	٥٥١
٤١	تشبيد البنابات	٣٥٩	٢٠٠٠٦	١٠٦٧	٢١٠٧٣	٥١	١٩٨٢٩	٣٢٨	٢٠١٥٧	٤٩	٣٩٨٣٥	١٣٩٥
٤٢	الهندسة المدنية	١٥٩	٣٨٢٣٦	١٧٢٣	٣٩٩٥٩	٦٠	٢٦١٠٧	٤٢٢	٢٦٥٢٩	٤٠	٦٤٣٤٣	٢١٤٥
٤٣	أنشطة التشبيد المتخصصة	٦٤٢	٤٤٢٢	٢٢٠	٤٦٤٢	٨٦	٧٤٢	٩	٧٥١	١٤	٥١٦٤	٢٢٩
و	التشييد والبناء	١١٦٠	٦٢٦٦٤	٣٠١٠	٦٥٦٧٤	٥٨	٤٦٦٧٨	٧٥٩	٤٧٤٣٧	٤٢	١٠٩٣٤٢	٣٧٦٩
٤٥	تجارة الجملة والتجزئة والإصلاح للمركبات ذات المحركات والدراجات النارية	١٤٥٦٥٨	٣٠٣٤٣٨	٦٨١٢	٣١٠٢٤٩	٩٦	١٤٤١٥	٨	١٤٤٢٣	٤	٣١٧٨٥٣	٦٨٢٠
٤٦	تجارة الجملة عدا المركبات ذات المحركات والدراجات النارية	٣٩١٩٤	٢٨٥٧٥٨	٣٢٠٨١	٣١٧٨٣٩	٩٠	٢٧٨٥٧	٦٢٥٣	٣٤١١٠	١٠	٣١٣٦١٥	٣٨٣٣٤
٤٧	تجارة التجزئة عدا المركبات ذات المحركات والدراجات النارية	١١٨٦٦٣٣	٢٠٨٢٨٣٦	٤٥٠٤١٣	٢٥٣٣٢٤٩	٩٧	١٢٧٠٧	١٢٧٠٧	٦٧٩٨٨	٣	٢١٣٨١١٧	٤٦٣١٢٠
ز	تجارة الجملة والتجزئة والإصلاح للمركبات ذات المحركات والدراجات النارية	١٣٧١٤٨٥	٢٦٧٢٠٣٢	٤٨٩٣٠٦	٣١٦١٣٣٨	٩٦	٩٧٥٥٣	١٨٩٦٨	١١٦٥٢١	٤	٢٧٦٩٥٨٥	٥٠٨٢٧٤

(تابع)جدول رقم (٣-٥)

عدد المنشآت والمشتغلين طبقاً لدرجة الاستقرار ووفقاً للنشاط الاقتصادي

القطاع الخاص

كود النشاط	منطوق النشاط الإقتصادي	عدد المنشآت	دائم				مؤقت				إجمالي المشتغلين			
			ذكور	اناث	جمله	ذكور	اناث	جمله	ذكور	اناث				
											العدد	%	العدد	%
٤٩	النقل البرى والنقل عبر خطوط الأنابيب	١٦٢٣	٢٤٦١٩	٢٨٨٣	٢٧٥٠٢	٩٥	١٤٥٠	٢٠	١٤٧٠	٥	٢٦٠٦٨	٢٩٠٣	٢٨٩٧١	١٠٠
٥٠	النقل عبر الماء	٣٢٢	١٦٢٩٣	٣٠٠	١٦٥٩٣	٩٩	١٥٢	٠	١٥٢	١	١٦٤٤٥	٣٠٠	١٦٧٤٥	١٠٠
٥١	النقل الجوى	٢٩	٢٣٢٥	٥٣٦	٢٨٦٠	١٠٠	٦	٠	٦	٠	٢٣٣١	٥٣٦	٢٨٦٦	١٠٠
٥٢	أنشطة التخزين والدعم للنقل	٦٠٧٥	٣٤٧٤٩	٣٤٧١	٣٨٢٢٠	٧٩	٨٣٩٥	١٥٧٠	٩٩٦٥	٢١	٤٣١٤٤	٥٠٤١	٤٨١٨٥	١٠٠
٥٣	البريد وأنشطة الخدمات البريدية	٢١٩	١٣٩٤	٢٠٣	١٥٩٦	٩٩	١٣	٣	١٥	١	١٤٠٦	٢٠٥	١٦١٢	١٠٠
ح	النقل والتخزين	٨٢٦٩	٧٩٣٨٠	٧٣٩٢	٨٦٧٧٢	٨٨	١٠٠١٥	١٥٩٣	١١٦٠٨	١٢	٨٩٣٩٥	٨٩٨٥	٩٨٣٨٠	١٠٠
٥٥	أنشطة خدمات الإقامة	١٢٨٤	٨٦٢٤٤	٥٨٦٤	٩٢١٠٨	٩٦	٣٥٩٩	٥٠٣	٤١٠٣	٤	٨٩٨٤٤	٦٣٦٧	٩٦٢١١	١٠٠
٥٦	أنشطه خدمات الغذاء والمشروبات	١٤٢٨٩٦	٤٩٨١٢٠	٢٠٩٥٠	٥١٩٠٧٠	٩٧	١٧١٧٥	٤٦٨	١٧٦٤٣	٣	٥١٥٢٩٥	٢١٤١٨	٥٣٦٧١٣	١٠٠
ط	أنشطة خدمات الغذاء والإقامة	١٤٤١٨٠	٥٨٤٣٦٤	٢٦٨١٤	٦١١١٧٨	٩٧	٢٠٧٧٥	٩٧١	٢١٧٤٦	٣	٦٠٥١٣٩	٢٧٧٨٥	٦٣٢٩٢٤	١٠٠
٥٨	أنشطة النشر	٣٧٣	١٤٥٩٤	٤٧٧٣	١٩٣٦٧	٩٢	١١٥٣	٥٥٩	١٧١٢	٨	١٥٧٤٧	٥٣٣٢	٢١٠٨٠	١٠٠
٥٩	أنشطة نشر و إنتاج برامج التلفزيون والفيديو والأفلام السينمائية والاصوات المسجله	٢٢١	٢٥٤٧	٣٠٦	٢٨٥٢	٩٥	١١٨	٢٩	١٤٦	٥	٢٦٦٤	٣٣٤	٢٩٩٩	١٠٠
٦٠	أنشطة البث الإذاعي والتلفزيوني	١١٦	١١٠٢	١٦٤	١٢٦٥	٧٤	٤٤٠	٠	٤٤٠	٢٦	١٥٤٢	١٦٤	١٧٠٥	١٠٠
٦١	الاتصالات	١٦٤٠٢	٥٥٣٢٧	٢١١٧٣	٧٦٥٠١	٩٧	٢٠١٠	١٤١	٢١٥١	٣	٥٧٣٣٨	٢١٣١٤	٧٨٦٥٢	١٠٠
٦٢	أنشطة برمجيات واستشارات الحاسب	٧٤٢	١٠٢٨٨	٢٥٦٢	١٢٨٥٠	٩٩	٥٤	٢٧	٨١	١	١٠٣٤٢	٢٥٨٩	١٢٩٣١	١٠٠
٦٣	أنشطة خدمات المعلومات	١٦٧	١٧٦٥	٣٨٣	٢١٤٨	٩٩	١٥	٦	٢١	١	١٧٨٠	٣٨٩	٢١٦٩	١٠٠
ى	المعلومات والاتصالات	١٨٠٢٢	٨٥٦٢٤	٢٩٣٥٩	١١٤٩٨٣	٩٦	٣٧٩٠	٧٦٢	٤٥٥٢	٤	٨٩٤١٣	٣٠١٢١	١١٩٥٣٥	١٠٠
٦٤	الوساطة المالية عدا التأمين وتوفير الاعتمادات لمعاشات التقاعد	١٢٣	٢٦٤٠١	١٠٣٩٧	٣٦٧٩٨	٩٨	٦١٢	١٥٣	٧٦٥	٢	٢٧٠١٣	١٠٥٥٠	٣٧٥٦٣	١٠٠
٦٥	التأمين وتوفير الاعتمادات لمعاشات التقاعد عدا الضمان الاجتماعى	٤٨	٤٤٠٣	١١٢٧	٥٥٣٠	٩٤	٢٩٩	٧٨	٣٧٧	٦	٤٧٠٢	١٢٠٥	٥٩٠٧	١٠٠
٦٦	الأنشطة المساعدة للوساطة المالية	٢٦٤	٨٤٧١	١٣٨٧	٩٨٥٨	٩٩	١٠٠	١٠	١١٠	١	٨٥٧١	١٣٩٧	٩٩٦٨	١٠٠
ك	الوساطة المالية والتأمين	٤٣٥	٣٩٢٧٥	١٢٩١١	٥٢١٨٧	٩٨	١٠١١	٢٤١	١٢٥٢	٢	٤٠٢٨٦	١٣١٥٢	٥٣٤٣٨	١٠٠

(تابع) جدول رقم (۵-۳)

عدد المنشآت والمشتغلين طبقاً لدرجة الاستقرار ووفقاً للنشاط الاقتصادي

القطاع الخاص

كود النشاط	منطوق النشاط الإقتصادي	عدد المنشآت	دائم				موقت				إجمالي المشتغلين			
			ذكور	اناث	جمله		ذكور	اناث	جمله		ذكور	اناث		
					العدد	%			العدد	%				
٦٨	أنشطة العقارات والتأجير	٧٩٠١	٣٦٦٥٥	٧٦٨٩	٤٤٣٤٤	٩٥	٢٣٦٩	٩١	٢٤٦٠	٥	٣٩٠٢٥	٧٧٧٩	٤٦٨٠٤	١٠٠
ل	العقارات والتأجير	٧٩٠١	٣٦٦٥٥	٧٦٨٩	٤٤٣٤٤	٩٥	٢٣٦٩	٩١	٢٤٦٠	٥	٣٩٠٢٥	٧٧٧٩	٤٦٨٠٤	١٠٠
٦٩	الأنشطة القانونية والمحاسبية	٥٠٤٩٢	١٠٦٣٦٩	٢٠٩٤٣	١٢٧٣١٢	٩٧	٢٥٣٥	١٣٧٩	٣٩١٤	٣	١٠٨٩٠٤	٢٢٣٢٢	١٣١٢٢٦	١٠٠
٧٠	انشطه المراكز الرئيسية والخبرة الاستشارية	٥٤١	١٥٢٩٦	٣٥٣٦	١٨٨٣٢	٩٧	٥٢٧	١٩	٥٤٦	٣	١٥٨٢٣	٣٥٥٥	١٩٣٧٨	١٠٠
٧١	الأنشطة المعمارية والهندسية والاختبارات الفنية والتحليل	٣٨٠١	٤٨٥٥٥	٦٥٤٦	٥٥١٠١	٩٨	٩٨٨	١٠٤	١٠٩٢	٢	٤٩٥٤٣	٦٦٥٠	٥٦١٩٣	١٠٠
٧٢	البحث العلمي والتطوير	١١٧	١٠٠٩	٧٨٣	١٧٩٢	١٠٠	٠	٠	٠	٠	١٠٠٩	٧٨٣	١٧٩٢	١٠٠
٧٣	الإعلان وبحوث السوق	٥٠١٣	٢٥٣٩٦	٦٧٤٣	٣٢١٣٩	٩٧	٩٤٦	١٩٧	١١٤٣	٣	٢٦٣٤٢	٦٩٤٠	٣٣٢٨٢	١٠٠
٧٤	الأنشطة العلمية والتقنية المتخصصة الأخرى	١١٢٦٣	٢٩٨٣٣	٥٧٠٧	٣٥٥٤٠	٩٨	٥٢٧	٩٠	٦١٨	٢	٣٠٣٦٠	٥٧٩٧	٣٦١٥٨	١٠٠
٧٥	الأنشطة البيطرية	٨٧٤	١١٢٧	٣٣٤	١٤٦٠	٩٠	٧	١٥٤	١٦١	١٠	١١٣٤	٤٨٨	١٦٢١	١٠٠
م	الأنشطة العلمية والتقنية المتخصصة	٧٢١٠٢	٢٢٧٥٨٦	٤٤٥٩٠	٢٧٢١٧٦	٩٧	٥٥٣٠	١٩٤٤	٧٤٧٣	٣	٢٣٣١١٦	٤٦٥٣٤	٢٧٩٦٤٩	١٠٠
٧٧	أنشطة الاستئجار والتأجير	٥٢٧١٧	١٠٥٠١١	١٢٥٩٥	١١٧٦٠٦	٩٣	٧٨٥١	٤٧٥	٨٣٢٦	٧	١١٢٨٦٢	١٣٠٧٠	١٢٥٩٣٢	١٠٠
٧٨	أنشطة التوظيف	١٥٤٠	٨٣٥٨	١٦٨٣	١٠٠٤٢	٩٨	١٤٦	٩	١٥٥	٢	٨٥٠٤	١٦٩٣	١٠١٩٧	١٠٠
٧٩	أنشطة خدمات وكالات السفر ومنظمي الرحلات السياحية و الحجز	٤٩١٨	٤٥٦٧٤	١٢١٣٣	٥٧٨٠٨	٩٨	٦٨١	٤٠٢	١٠٨٣	٢	٤٦٣٥٥	١٢٥٣٦	٥٨٨٩١	١٠٠
٨٠	أنشطة الأمن والمراقبة	٧١١	٢٦٠٢٧	٨٧٤	٢٦٩٠١	٦٧	١٢٩٥٠	٢٥٦	١٣٢٠٦	٣٣	٣٨٩٧٦	١١٣٠	٤٠١٠٧	١٠٠
٨١	أنشطة خدمات المباني	٤٢١	١٢٦٣١	٩٦٤	١٣٥٩٥	٨٢	٢١٢٦	٨٦٨	٢٩٩٤	١٨	١٤٧٥٧	١٨٣٢	١٦٥٨٩	١٠٠
٨٢	أنشطة خدمات المكتب التنفيذي وانشطه المعاونة المكتبية الخاصة	٨٧٥٢	٣٤٢٧٩	٤٦٢٤	٣٨٩٠٢	٩٧	٧٩٣	٤٦٢	١٢٥٥	٣	٣٥٠٧٢	٥٠٨٥	٤٠١٥٧	١٠٠
ن	الانشطه الاداريه وخدمات الدعم	٦٩٠٦٠	٢٣١٩٨٠	٣٢٨٧٣	٢٦٤٨٥٣	٩١	٢٤٥٤٦	٢٤٧٣	٢٧٠١٩	٩	٢٥٦٥٢٦	٣٥٣٤٦	٢٩١٨٧٢	١٠٠
٨٥	التعليم	١٤٠٦٧	١٠٠٣٤٦	١٣١٤٣٦	٢٣١٧٨٢	٩٣	٧٣٥٠	١٠٣٩٣	١٧٧٤٣	٧	١٠٧٦٩٦	١٤١٨٢٩	٢٤٩٥٢٥	١٠٠
ع	التعليم	١٤٠٦٧	١٠٠٣٤٦	١٣١٤٣٦	٢٣١٧٨٢	٩٣	٧٣٥٠	١٠٣٩٣	١٧٧٤٣	٧	١٠٧٦٩٦	١٤١٨٢٩	٢٤٩٥٢٥	١٠٠

(تابع)جدول رقم (٣-٥)

عدد المنشآت والمشتغلين طبقاً لدرجة الاستقرار ووفقاً للنشاط الاقتصادي

القطاع الخاص

كود النشاط	منطوق النشاط الإقتصادي	عدد المنشآت	دائم				مؤقت				إجمالي المشتغلين	
			ذكور	اناث	جمله		ذكور	اناث	جمله		ذكور	اناث
					العدد	%			العدد	%		
٨٦	الأنشطة المتصلة بصحة الإنسان	٣٦٢٥٨	٨٧٧٨١	٦٣١٨٤	١٥٠٩٦٤	٨٧	١٢٢٩٦	١٠٢٤٠	٢٢٥٣٦	١٣	١٠٠٠٧٧	٧٣٤٢٣
٨٧	أنشطة رعاية المقيمين	١٠٧٦	٤٨٤٥	٥٦٠١	١٠٤٤٥	٩٧	٢٠	٢٥٧	٢٧٧	٣	٤٨٦٥	٥٨٥٧
٨٨	أنشطة العمل الاجتماعي بدون إقامة	٢٠٣٢٢	١٠٢٨٧٣	٧٩٩٣٩	١٨٢٨١٢	٨٩	٩٥١٠	١٣٧١٢	٢٣٢٢١	١١	١١٢٣٨٣	٩٣٦٥٠
ف	الصحة وأنشطة العمل الاجتماعي	٥٧٦٥٦	١٩٥٤٩٨	١٤٨٧٢٣	٣٤٤٢٢١	٨٨	٢١٨٢٦	٢٤٢٠٨	٤٦٠٣٤	١٢	٢١٧٣٢٤	١٧٢٩٣١
٩٠	أنشطة فنون المسرح والموسيقى والأنشطة الترفيهية	١٩٤٥	٣٨٨٩	٣٥	٣٩٢٥	٩١	٣٦٥	١٦	٣٨٠	٩	٤٢٥٤	٥١
٩١	أنشطة المكتبات والمتاحف ودور الوثائق والأنشطة الثقافية الأخرى	٥٦	٣٢٧	٤٦	٣٧٣	٩٠	٢	٤١	٤٣	١٠	٣٢٩	٨٧
٩٢	انشطه المقامرة والمراهنة	٢	١٣١	١٢	١٤٣	١٠٠	٠	٠	٠	٠	١٣١	١٢
٩٣	انشطه الرياضة والترفيه والتسلية	٩٤٩٩	٤٥٣٠٩	٦٣٦٥	٥١٦٧٤	٨٦	٧٤١١	١٠٨٢	٨٤٩٣	١٤	٥٢٧١٩	٧٤٤٧
ص	أنشطة الفنون والإبداع والتسلية	١١٥٠٣	٤٩٦٥٦	٦٤٥٨	٥٦١١٤	٨٦	٧٧٧٨	١١٣٩	٨٩١٦	١٤	٥٧٤٣٤	٧٥٩٧
٩٤	انشطه المنظمات ذات العضوية	٤٥٢٧	١٨٣٠٦	٤٥٢١	٢٢٨٢٧	٩٣	١٤٦٩	٢٢٧	١٦٩٦	٧	١٩٧٧٥	٤٧٤٨
٩٥	إصلاح أجهزه الحاسب الالى والسلع الشخصية والمنزلية	٧٦٧٢٨	١٠٨٢٩٥	٣٠٤٩	١١١٣٤٤	٩٩	١٤٣٤	٨٦	١٥٢٠	١	١٠٩٧٢٩	٣١٣٥
٩٦	أنشطة الخدمات الشخصية الأخرى	١٤٠٢٦١	٢٠٣٤٤٦	٣٩٤٤٠	٢٤٢٨٨٥	٩٧	٥٩٦٥	٢٧٩٨	٨٧٦٣	٣	٢٠٩٤١١	٤٢٢٣٨
ق	أنشطة الخدمات الأخرى	٢٢١٥١٥	٣٣٠٠٤٦	٤٧٠١٠	٣٧٧٠٥٦	٩٧	٨٨٦٨	٣١١١	١١٩٧٩	٣	٣٣٨٩١٥	٥٠١٢١
الإجمالي												
١٠٠		٢٤٠٩٥٤١	٦٦٨٨٢٣٢	١١٨٦٤٦٩	٧٨٧٤٧٠٢	٩٥	٣٤٥٤٩٦	٧٩١٥٨	٤٢٤٦٥٤	٥	٧٠٣٣٧٢٩	١٢٦٥٦٢٧

جدول رقم (٦-١)

عدد المنشآت والمشتغلين طبقاً للمهنة والنوع ووفقاً للنشاط الإقتصادي

إجمالي الجمهورية

كود النشاط	منطوق النشاط الإقتصادي	عدد المنشآت	عدد المشتغلين																		
			أصحاب المنشأة العاملين بها		المديرون		الأخصائيون والفنيون		الملاحظون والمشرفون		الإداريون والكتابة		عمال تشغيل وعمال الخدمات الفنية		عمال البيع		المشتغلون الآخرون		اجمالي المشتغلين		
			ذكور	اناث	ذكور	اناث	ذكور	اناث	ذكور	اناث	ذكور	اناث	ذكور	اناث	ذكور	اناث	ذكور	اناث	ذكور	اناث	جمله
٠١	المحاصيل ومنتجات الحيوان والصيد وأنشطه الخدمات ذات الصلة	٢٥١٢٨	٢٧٧٤٢	٦٣٧	٧٤٣	٦٢	٢٠٠٤	٥٧	٩٩٦	٠	١٠٩٤	٣٠٥	٢٧٥٣٠	٨٩٦	٥٩٧	١	٢٢٠٥٨	٣٩٧٨	٨٢٧٦٥	٥٩٣٥	٨٨٧٠٠
٠٢	استغلال الغابات وقطع أشجار الأخشاب وأنشطة الخدمات ذات الصلة	١٣٨	١٥١	٠	٠	٠	١	٠	١٦	٠	١٦	٠	٧٢٠	٤	٠	٠	١٤٨	٤	١٠٥٢	٩	١٠٦١
٠٣	صيد الأسماك وتربية الأحياء المائية	١٨	١٦	١	١	٠	٠	٠	١	٠	٠	٠	٢٥	٠	١	٠	٠	٠	٤٤	١	٤٥
أ	الزراعة واستغلال الغابات وقطع الأشجار وصيد الأسماك	٢٥٢٨٤	٢٧٩٠٩	٦٣٨	٧٤٤	٦٢	٢٠٠٥	٥٧	١٠١٣	٠	١١١٠	٣٠٥	٢٨٢٧٥	٩٠٠	٥٩٨	١	٢٢٢٠٦	٣٩٨٢	٨٣٨٦٢	٥٩٤٥	٨٩٨٠٦
٠٦	إستخراج البترول الخام والغاز الطبيعي	٣٩	٠	٠	٥٠١٧	٥٧٨	٥٧٩٥	٨٧٢	٧٥٢	٣١	٢٧٢٨	٥٨٢	٥٩٤٢	٤٦٢	٠	٠	٥١٠	١١	٢٠٧٤٣	٢٥٣٦	٢٣٢٧٩
٠٧	تعدین خامات (ركازات) الفلزات والمعادن	٥	٠	٠	٧٢	٦	٤١٩	١٠	٣٠٩	٠	١٩٥	٢٦	١١٨٤	٠	٣٢	٠	٣٦٤	٠	٢٥٧٥	٤٢	٢٦١٦
٠٨	التعدين واستغلال المحاجر الأخرى	٨٢٢	١٢٢٥	١٠	٤٤٨	٣٠	١٤٢٩	٥٦	٦١٠	١٩	١٠٠٥	٥١	٧٤٣٦	٣	٢٠٩	٢	١٦٣٠	٦	١٣٩٩١	١٧٧	١٤١٦٨
٠٩	أنشطة الخدمات المتصلة بالتعدين	٣٧	١	٠	١٩٥	٦١	١٥٠٧	٢٨	٣٨٩	٦٦	٩٨٩	١١٧٩	٢١٠٢	٠	٠	٠	٥١٦	١	٥٦٩٩	١٣٣٥	٧٠٣٤
ب	التعدين واستغلال المحاجر	٩٠٣	١٢٢٦	١٠	٥٧٣١	٦٧٥	٩١٥٠	٩٦٦	٢٠٦١	١١٦	٤٩١٧	١٨٣٨	١٦٦٦٣	٤٦٥	٢٤١	٢	٣٠١٩	١٨	٤٣٠٠٨	٤٠٩٠	٤٧٠٩٨
١٠	صناعة المنتجات الغذائية	٧٧١٩٨	٨٧٦٥٤	٤١٥٥	٩٦٥١	٧٢٧	٢٣٦٣٤	١٣٤٢	١١١٠٣	٦٠٧	١٨٨٩٦	٣٨٠٩	٣٢٣٨١٨	٢٢٢٥٧	٣٢٣٠٤	٩٦٨	٤٨٩١٨	٥٨٩٥	٥٥٥٩٧٧	٣٩٧٦١	٥٩٥٧٣٨
١١	صناعة المشروبات	٩١	٨٢	٠	٤٤٨	٤٦	٢١٩٨	٧٥	١٩٢٩	٤٢	٢٤٢٦	٣٢٩	٥٦٤١	٦١٣	٤	٠	٢٦٦٣	٢٧٩	١٥٣٩٠	١٣٨٤	١٦٧٧٤
١٢	صناعة منتجات التبغ	٦٩	٩٠	٤	٤٠٧	١٠١	٣٠٤٤	٤٠٤	٧٢٠	٥٠	٨٩٤	٢٩٥	٧٠٠٨	١٢٩٥	١٨٩٨	١٧	٥٦٣	١٠٥	١٤٦٢٤	٢٢٧١	١٦٨٩٥
١٣	صناعة المنسوجات	١٠٤٨٠	١١٩٠٥	٧٩٢	٢٨٨٤	٤٦٢	١٠٥١٦	١٣٧٦	٥٧٧٢	٤٤٩	٧٢١٣	١٤٤٤	١٠٨١٦٤	١٧٣٣٣	١١٨٠	٢٣٢	١٣٣٣٦	١٦٢٤	١٦٠٩٧٠	٢٣٧١٣	١٨٤٦٨٤
١٤	صناعة الملابس الجاهزة	٤٨٧١٧	٤٨٧٠٩	٣٧٠٨	٣٠٦٩	٣٢٥	٤٨٢١	٧٦١	٥٧٣٢	١٦٩٣	٥٩٧٥	١٨٦٥	٨٤٠٨٧	٧٩٥١١	٧٠٥	٦٤	٩٤٧٩	٤٤٣٣	١٦٢٥٧٨	٩٢٣٦٠	٢٥٤٩٣٧
١٥	صناعة الجلد ومنتجاته	٧١٩٦	٩٠٤٤	٨٤	٥٩٦	٧	٧٢٨	٣	٦٠١	١٥	٨١٤	١٦٣	٢٨٥٧٢	١٣٦٢	٤٩١	٥٤	١٨٣٩	٣٧٦	٤٢٦٨٤	٢٠٦٤	٤٤٧٤٨
١٦	صناعة الخشب ومنتجاته والفلين عدا الأثاث وصناعة الأصناف المنتجة من القش ومواد الصفر	٣٨٨٥٥	٤٣٥١٧	١١٣	٢٣٣	١٣	١٢٦٥	١	٢٢٠	٢	٢٠٢	٣٦	٣٧٣٠٧	١٢٦	٩٦	٠	١٥٢٢٧	٤٠٧	٩٨٠٦٧	٦٩٩	٩٨٧٦٦
١٧	صناعة الورق و منتجاته	٢١٣٨	٢٤٩٠	٤٤	١٢٨٥	٤٩	٣١٢٩	٥٨	٢١٨٠	٥٩	٢٩١٢	٣٩٦	٢٠٩٥١	١٣٣٥	٢١٤	١	٢٣٠٨	١٥١	٣٥٤٧٠	٢٠٩٣	٣٧٥٦٢

(تابع) جدول رقم (٦-١)

عدد المنشآت والمشتغلين طبقاً للمهنة والنوع ووفقاً للنشاط الاقتصادي

إجمالي الجمهورية

كود النشاط	منطوق النشاط الإقتصادي	عدد المنشآت	عدد المشتغلين																			
			أصحاب المنشأة العاملين بها		المديرون		الأخصائيون والفنيون		الملاحظون والمشفرون		الإداريون والكتابة		عمال تشغيل وعمال الخدمات الفنية		عمال البيع		المشتغلون الآخرون		اجمالي المشتغلين			
			اناث	ذكور	اناث	ذكور	اناث	ذكور	اناث	ذكور	اناث	ذكور	اناث	ذكور	اناث	ذكور	اناث	ذكور	اناث	ذكور	جمله	
١٨	الطباعة واستنساخ وسائط الأعلام المسجلة	٥٩٤٥	٦٦٨٢	٢٢٤	١٦٥٠	٢٨	٣١٦٦	١٣٦	١١٤٠	٨٨	٢٦٨١	٥٦٣	٢٩٢٦٠	١٠٣٣	١٧٩٧	١٤٩	٣٢٣	٤١٣١	٢٢٣	٥٠٥٠٧	٢٥٤٤	٥٣٠٥١
١٩	صناعة فحم الكوك والمنتجات النفطية	٥٨	٣٣	٢	١٠٠٠٣	١٢٣٧	٨٢٢٦	١٩٠٠	٦٩٥٣	٥٧٣	٤٤٦٠	١٠١٦	٧٩٨٥	١٠٠	٧٢	١١	١٧٢٦	٤٥	٤٨٨٤	٣٩٤٦٠	٤٨٨٤	٤٤٣٤٤
٢٠	صناعة المواد والمنتجات الكيماوية	١٩٠٤	٢٢٠٦	٨٧	٥١٧٨	٤٦٥	٨٤١٨	٤٧٤	٦١٤١	٣٣٢	٧٣٩٧	١٣٩٩	٣٥٢٢٦	٢٨٧٩	١١٨٠	٧٠	٤١٣٢	٢٦٣	٥٩٦٩	٦٩٨٧٧	٥٩٦٩	٧٥٨٤٦
٢١	صناعة المستحضرات الصيدلانية والكيميائية والدوائية ومنتجات النباتات الطبية	١١٨	٥٤	١	٢٠٦٧	٩٢٧	٧٩٥٦	٤٠٥٥	٣٧٣٢	١٤٤٨	٣٢١٣	١٤١٩	١١٣٦٦	٧١٣٤	١٥٦٨	١٩٣	٣٤٦٤	١١٨٦	١٦٣٦٤	٣٣٤٢٠	١٦٣٦٤	٤٩٧٨٣
٢٢	صناعة منتجات المطاط واللدائن	٣٧٣٥	٤٣٧٥	١٩٢	١٥٣٦	٧٨	٣١٢٥	١٧٥	٢٥٤٥	١٠٥	٢٧٣٩	٧٣٤	٣٠٣٢٦	٣٤٣٨	٧٣٣	٣٤١	٤٠٤٧	٣٣٦	٥٣٩٩	٤٩٤٢٦	٥٣٩٩	٥٤٨٢٥
٢٣	صناعة منتجات المعادن اللافلزية الأخرى	١٢٥٨٨	١٤٨٧٦	١٣٨	٢٩٩٢	٢٣٠	١٠٠٣٤	١٧٣	٥٢١١	٨٠	٧٥٦٣	١٠٧٢	٩٨١٥٣	٤٨٨٨	٧٢٩	١٩	١٠٧٣٦	١٣٨١	٧٩٨١	١٥٠٢٩٤	٧٩٨١	١٥٨٢٧٥
٢٤	صناعة الفلزات القاعدية	١٥١٦	١٥٠٣	١٧	٣٩٢٢	٢٨٤	١٥٢١١	٣٢٧	٧٥٠٣	٩٦	٧٧١١	٥٠٢	٤٤٩٠٦	١٩٤	١٢٠	٢٦	٥٢٥٦	٧٢	١٥١٧	٨٦١٣٢	١٥١٧	٨٧٦٥٠
٢٥	صناعة منتجات المعادن المشكلة عدا الماكينات والمعدات	٥٣٠٦٥	٥٨٩٣٣	٦٥٣	١٧٤٦	١٠٠	٥٨٥٧	٦٢٤	٣٣٧٩	٤٦	٣٤٢٧	٦٩٨	٨٨٣١٦	١٥٣٨	٣٦٧	٠	١٩١٤٦	٩٧	٣٧٥٦	١٨١١٧١	٣٧٥٦	١٨٤٩٢٦
٢٦	صناعة الحاسبات والمنتجات الإلكترونية والبصرية ومكوناتها وصناعة الأجهزة الطبية	٤٣٩	٤٣٣	١٢	٣٤٧	٤٦	٩٨٨	١٥٦	٣٤٩	٥١	٢٧١٧	١٥٨٣	٥٧٧٣	٢٢٨٢	٥٠	٥٥	٢٩٣	٧٢	٤٢٥٧	١٠٩٥٠	٤٢٥٧	١٥٢٠٧
٢٧	صناعة الأجهزة الكهربائية	١٩٨٩	٢٢٢٨	١٦	٩٨١	٦٠	٣٦٨٤	٣٩٠	٢٣٥٧	١٥٠	٢٥٥٥	٧٢٧	٣٥٦١١	١٩٤٩	٢٤٠	٢	٣٧٢١	١٤٠	٣٤٣٤	٥١٣٧٧	٣٤٣٤	٥٤٨١١
٢٨	صناعة الآلات والمعدات الغير مصنفة فى موضع آخر	١٣٢٢	١٦٦٠	٨٨	٧٩٤	٦٤	٦٨٤٦	٣٨٣	٢٦١٠	١٤٨	١٩٤٤	٧٠٨	١٦٩٩٠	٤٨٥	٩١	١٠	١٥٥٩	٤٠	١٩٢٧	٣٢٤٩٤	١٩٢٧	٣٤٤٢١
٢٩	صناعة المركبات ذات المحركات	٨٩٢	٩١١	١٢	٧٤٦	٧٢	٣٣٢٨	٣٠٥	١٠٦٣	١٤	٢٠٩٦	٤٥٦	١١٥٨٨	٣٥	٢	٠	١٦٠٥	٣٢	٩٢٧	٢١٣٣٩	٩٢٧	٢٢٢٦٥
٣٠	صناعة معدات النقل الأخرى	٤٧٩	٧٦٨	٦	٤٤٢	٣٧	٨٩٣	٥١	١٠٥٦	٥٠	٩٥٨	١٣٧	٥١٣١	٣٢	٠	٠	٦٣٤	٣	٣١٦	٩٨٨٢	٣١٦	١٠١٩٨
٣١	صناعة الأثاث والمنتجات الخشبية الغير المصنفة فى موضع آخر	١٠٤٢٥١	١١١٤٨٧	٦٥٥	٨٤٠	٦١	١٧٥٤	٣٤	٨١٠	٢٤	١٣٢٨	٣٢٢	١١٣١٧٣	٢١٩	٣٢٣	٣٩	٣٨٧٤٦	٤٠٧	١٧٦١	٢٦٨٤٦٠	١٧٦١	٢٧٠٢٢٢
٣٢	صناعات تحويلية أخرى	١٨٢٣	٢٠٨٨	٤١	٥٢٤	٣١	١٥٤٤	١٨٠	١٦٧٥	٦٤٢	٧٨٦	٦٤٢	١٠٠٨٥	٢٢٠	١٥٥	٤	٨٦٢	٤٤	١٧٧١٩	١٧٧١٩	٣٩٤٧	٢١٦٦٦
٣٣	إصلاح المعدات والأجهزة	١٠٧١٤	١١٣٣٩	٨٧	٤٢١	٣٨	١٥٤٢	٨٨	٢٥٦	٢٦	٤٤٧	٨١٧	٩١٧٠	٧٢	١٣٤	٩	٤٣١٣	١٠٥	١٢٤٢	٢٧٦٢٣	١٢٤٢	٢٨٨٦٥
ج	الصناعات التحويلية	٣٨٥٥٨٢	٤٢٣٠٦٨	١١١٣٤	٥٢٧٦٤	٥٤٨٨	١٣١٩٠٦	١٣٤٧١	٧٥٠٣٧	٦٧٩٢	٩١٣٤٩	٢٠٧١٠	١١٦٨٦٠٧	١٥٢٨٩٤	٤٤٤٥٣	٢٢٦٣	١٩٨٧٠٦	١٧٨١٧	٢١٨٥٨٩٠	٢٣٠٥٧٠	٢٣٠٥٧٠	٢٤١٦٤٦٠

(تابع)جدول رقم (٦-١)

عدد المنشآت والمشتغلين طبقاً للمهنة والنوع ووفقاً للنشاط الإقتصادي

إجمالي الجمهورية

كود النشاط	منطوق النشاط الإقتصادي	عدد المنشآت	عدد المشتغلين																		
			أصحاب المنشأة العاملين بها		المديرون		الأخصائيون والفنيون		الملاحظون والمشرفون		الإداريون والكتابة		عمال تشغيل وعمال الخدمات الفنية		عمال البيع		المشتغلون الآخرون		اجمالي المشتغلين		
			اناث	ذكور	اناث	ذكور	اناث	ذكور	اناث	ذكور	اناث	ذكور	اناث	ذكور	اناث	ذكور	اناث	ذكور	اناث	ذكور	
٣٥	إمدادات الكهرباء والغاز والبخار وإمدادات تكييف الهواء	٣٤	٩	٠	٩١٦٢	١٤٩٢	٥٥٠٣٤	٥٤٨٧	٢٦١٩٤	٣٨٨٣	٣٠٣٩٩	٨٦١٩	٣٥٩٧١	٩٥٥	٤٣١٧	٤٢٣	٦٥٨٦	١٠٢٣	١٦٧٦٧٢	٢١٨٨٢	١٨٩٥٥٤
د	إمدادات الكهرباء والغاز والبخار وإمدادات تكييف الهواء	٣٤	٩	٠	٩١٦٢	١٤٩٢	٥٥٠٣٤	٥٤٨٧	٢٦١٩٤	٣٨٨٣	٣٠٣٩٩	٨٦١٩	٣٥٩٧١	٩٥٥	٤٣١٧	٤٢٣	٦٥٨٦	١٠٢٣	١٦٧٦٧٢	٢١٨٨٢	١٨٩٥٥٤
٣٦	تجميع وتنقية وتوزيع المياه	١٦٣	١٢٤	١٧	٤٥٩٩	٧١٩	٢٢٧٢٥	٢٠٧٩	٢٢٠٦٦	٥٢٣	١٨٨٥٧	٢٤٩٣	٢٣٨٧٧	٤٧٩	٢٨٩٤	٩٣	٥٧٦٠	٥٢	١٠٠٩٠٢	٦٤٥٥	١٠٧٣٥٧
٣٧	شبكات الصرف الصحي	٢	٠	٠	٤١١	٣١	٢٦٣٦	٤٠٤	٣٣٥٦	٠	٢٥١٩	٣٨١	٥١٢٢	٠	٠	٠	٤٧٠	٠	١٤٥١٤	٨١٦	١٥٣٣٠
٣٨	جمع ومعالجة وتدوير المخلفات والنفايات	٦٦٤	٦٩٣	١١	٥٧	١	٢١١	٠	٩٩	٢٠	١٢٦٢	٦٠	١٣٨٦	٢	٧	٧	٣٥٥	١٤٢	٤٠٦٦	٥٢٤	٤٥٨٩
هـ	الإمداد المائي وشبكات الصرف الصحي وإداره ومعالجة النفايات	٨٢٩	٨١٧	٢٨	٥٠٦٧	٧٥١	٢٥٥٧٢	٢٤٨٣	٢٥٥٢١	٥٤٣	٢٢٦٣٨	٢٩٣٤	٣٠٣٨٥	٧٦٢	٢٨٩٦	١٠٠	٦٥٨٥	١٩٤	١١٩٤٨٢	٧٧٩٥	١٢٧٢٧٦
٤١	تشبيد البنايات	٣٦٩	٤٢٧	٣٣	٩٦٥٤	١٣٦١	١١٣٢٤	١٥٣٠	٨٣٤٣	٤	٥٤٥٢	١٠٩٤	٦٨٦٠٥	٣١٧	١٦	٠	٢٠٥٩٠	١٣٩	١٢٤٤١١	٤٤٧٨	١٢٨٨٨٩
٤٢	الهندسة المدنية	١٧١	٢١٦	٢٨	٣٧٥٢	٣٧٥٢	١٧٤٤٥	١١٥٦	٦٦٧٧	١٢٢	٦٩٢١	١٧٧٣	٤٢٥٢٨	٧٧	٠	٠	٦٩٨٧	١٠٣	٨٤٥٢٦	٣٧٨٦	٨٨٣١٢
٤٣	أنشطة التشبيد المتخصصة	٦٤٣	٦٤٣	١٦	٢٦٨	٢٩	٧٨٨	٥٠	٣٦٢	٢	٥٦٧	١٥٦	٢٦١٩	٨	٠	٠	٢١٠	٤	٥٤٥٨	٢٦٥	٥٧٢٣
و	التشييد والبناء	١١٨٣	١٢٨٦	٧٧	١٣٦٧٤	١٩١٧	٢٩٥٥٧	٢٧٣٦	١٥٣٨٢	١٢٨	١٢٩٤٠	٣٠٢٣	١١٣٧٥٢	٤٠٢	١٦	٠	٢٧٧٨٧	٢٤٦	٢١٤٣٩٥	٨٥٢٩	٢٢٢٩٢٤
٤٥	تجارة الجملة والتجزئة والإصلاح للمركبات ذات المحركات والدراجات الناريه	١٤٥٦٩١	١٥٧٥٣٧	٢٥٣٣	٣٦٥٣	١٠٨	٥٣٦٣	٩٠	٢٠٩٥	٣٩	٦٣٧٥	١٤٠١	٨٠٦٥٦	١٠	٦٦٧	٤٩٣١٨	٢١٣٥	٣٢١٩٦٠	٦٩٨٥	٣٢٨٩٤٥	
٤٦	تجارة الجملة عدا المركبات ذات المحركات والدراجات النارية	٣٩٢١١	٤٨٨٧١	١٨٢٩	١٧٣٣٢	١٥١٠	٣٢٨١٢	٣٢٢٧٨	١٠١٥٥	٦٩٠	٣٦٧٧٥	١٤٠٥٦	٦٩٢٩٦	١٠٥٦٧	٧٢٩٤٦	٥٨٩٥	٣٩٣٨٥	٤١٩٧	٣٢٧٥٧٢	٤٢٠٢٠	٣٦٩٥٩٢
٤٧	تجارة التجزئة عدا المركبات ذات المحركات والدراجات النارية	١١٨٦٦٤٣	١١٥٤٦٢٣	١٥٧٨٧٥	٤٩٣٠٣	٦٢٥٦	٣٠٧١٥	٥٢٥٢	١٩٩٣٦	١٥٤٠	١٣٤٧٤	١٣٠٩٤٨	١٣٦٣١	٤٣١٠١٧	١٢٧١٥٣	٣٠١٥٦١	١٤٣٢٣٨	٢١٦٢٣٦٨	٤٦٨٤١٩	٢٦٣٠٧٨٧	
ز	تجارة الجملة والتجزئة والإصلاح للمركبات ذات المحركات والدراجات الناريه	١٣٧١٥٤٥	١٣٦١٠٣٢	١٦٢٢٣٧	٧٠٢٨٧	٧٨٧٥	٦٨٨٩٠	٨٦١٩	٣٢١٨٦	٢٢٦٩	٨٧٤١٥	٢٨٩٣١	٢٨٠٩٠١	٢٤٢٠٨	٥٢٠٩٢٧	١٣٣٧١٥	٣٩٠٢٦٤	١٤٩٥٦٩	٢٨١١٩٠٠	٥١٧٤٢٤	٣٣٢٩٣٢٤

(تابع)جدول رقم (٦-١)

عدد المنشآت والمشتغلين طبقاً للمهنة والنوع ووفقاً للنشاط الإقتصادي

إجمالي الجمهورية

كود النشاط	منطوق النشاط الإقتصادي	عدد المنشآت	عدد المشتغلين																		
			أصحاب المنشأة العاملين بها		المديرون		الأخصائيون والفنيون		الملاحظون والمشرفون		الإداريون والكتبة		عمال تشغيل وعمال الخدمات الفنية		عمال البيع		المشتغلون الآخرون		اجمالي المشتغلين		
			ذكور	اناث	ذكور	اناث	ذكور	اناث	ذكور	اناث	ذكور	اناث	ذكور	اناث	ذكور	اناث	ذكور	اناث	ذكور	اناث	جمله
٤٩	النقل البرى والنقل عبر خطوط الأنابيب	١٦٥٢	١٦٣٤	٩٦	٢٠١٢	٢٢٣	٣٢٦٢١	٥٦٦	٤٥٥٢	٦٥	١٧٩٧٩	٥٧٢٥	٦٣٨٢٨	٧٦١	٠	٠	٢١٤٨٤	٣٨٨	١٤٤١١١	٧٨٢٥	١٥١٩٣٦
٥٠	النقل عبر الماء	٣٣٥	٣٦١	٦٢	٥٨٥	٢٢	١١٩٥	٨	٦٩٣	١١١	١١٨٦	١٧٨	١٢٣٣٣	٠	٤٢	٣	١٨٣٦	٠	١٨٢٣٠	٣٨٤	١٨٦١٤
٥١	النقل الجوى	٣٠	١٤	١	٣٢٥	٣٢	٤٠٤٦	١٧٧٢	٥٥٣٤	١٣١٣	٢٣٤٦	١٤٨٢	١٦١٧٣	٤٤٣	٠	٠	١٢٨٤	٢٢٢	٢٩٧٢٣	٥٢٦٥	٣٤٩٨٧
٥٢	أنشطة التخزين والدعم للنقل	٦٠٩٨	٦٤٦٤	٢٣٤	٢٣٦٣	١٦٧	٥٥٨٠	٣٨٧	٣١٨٨	٨٦٤	٨٧٣٣	٢٩٨٣	٢١٦٩٩	٢٠٩٦	٠	٠	٩٨٤٤	٧٨٥	٥٧٨٧١	٧٥١٥	٦٥٣٨٦
٥٣	البريد وأنشطة الخدمات البريدية	٢١٩	١٦٤	٠	١٠٥	٦	٤٥	٠	٢٦	٣	٤٩٨	١٢٢	٥١٢	٦٩	٠	٠	٥٧	٤	١٤٠٦	٢٠٥	١٦١٢
ح	النقل والتخزين	٨٣٣٥	٨٦٣٧	٣٩٣	٥٣٨٩	٤٥٠	٤٣٤٨٧	٢٧٣٣	١٣٩٩٣	٢٣٥٦	٣٠٧٤٢	١٠٤٨٩	١١٤٥٤٦	٣٣٧٠	٤٢	٣	٣٤٥٠٦	١٣٩٩	٢٥١٣٤٢	٢١١٩٤	٢٧٢٥٣٦
٥٥	أنشطة خدمات الإقامة	١٣٠٩	١١٠٧	١٨٧	٥٩١٩	٦٥١	١٠٠٠١	٤٣٦	١٣٦٧٣	٩٤٧	١٠٤٦٥	١٤٨٥	٤٧٢٨٠	٢٦٧٩	٥	١	٦٠٣٣	٤٦٣	٩٤٤٨٤	٦٨٤٩	١٠١٣٣٣
٥٦	أنشطه خدمات الغذاء والمشروبات	١٤٢٨٩٦	١٥٦٠٣٧	٧٠٨٣	١٠٥٩٠	٧٩	٣٥٥٧	٤٧	٤٤٥٥	٢٠٣	٨٣٥٣	١٠٢٠	١٨٤١١٤	٣٥٦٩	٧٩٢٧٦	١٣٨٧	٦٨٩١٤	٨٠٣٢	٥١٥٢٩٥	٢١٤١٨	٥٣٦٧١٣
ط	أنشطة خدمات الغذاء والإقامة	١٤٤٢٠٥	١٥٧١٤٤	٧٢٧٠	١٦٥٠٩	٧٣٠	١٣٥٥٧	٤٨٣	١٨١٢٨	١١٥٠	١٨٨١٨	٢٥٠٥	٢٣١٣٩٤	٦٢٤٧	٧٩٢٨١	١٣٨٨	٧٤٩٤٧	٨٤٩٤	٦٠٩٧٧٩	٢٨٢٦٧	٦٣٨٠٤٦
٥٨	أنشطه النشر	٣٧٣	٤٦٠	١٩٠	٥١٠	١٦٢	٢٩٦٢	٩٩٤	٨٤٧	٣٣٠	٢٢٤٠	٩١٦	٥٩٨٣	٢٠٨٨	١١٠٨	٣٦٢	١٦٣٧	٢٩٠	١٥٧٤٧	٥٣٣٢	٢١٠٨٠
٥٩	أنشطة نشر و إنتاج برامج التليفزيون والفيديو والأفلام السينمائية والاصوات المسجلة	٢٢٩	١٣٧	١٠	٣٠٢	٥٤	٥٤٢	١٥	٣٨	٢	٣٤٣	٨٩	٤٣٠	٩	١٩١	١٢٧	٨٣٢	٥٨	٢٨١٥	٣٦٣	٣١٧٩
٦٠	أنشطه البث الإذاعي والتليفزيوني	١١٦	٩٢	١	٤١	٤	١٩٦	٦١	١٨	١	٤٢٠	٨٤	٦٩٢	١١	١٧	٠	٦٥	١	١٥٤٢	١٦٤	١٧٠٥
٦١	الاتصالات	١٦٤٠٣	١٧٠٢٠	١٠٦٧	٢١٢٠	٢٧٧	١٢٠٢٣	١٤٧٣٥	١٧٣٢٣	٢٨٩٣	٨٧٠٨	٧٦٦١	٢٤٦٦٥	٣٣٢٣	٤١٠٣	١١٨٥	٦٢٤٣	١١٦٢	٩٢٢٠٦	٣٢٣٠٢	١٢٤٥٠٨
٦٢	أنشطه برمجيات واستشارات الحاسب	٧٤٢	٦٥٤	٠	٧٩٩	٨٥	٥٢٥٣	١٤٣٦	٦٧٥	٢٠	١٤٨٤	٨٢٨	٨٣٢	١٢١	١٩٩	٣٣	٤٤٥	٦٥	١٠٣٤٢	٢٥٨٩	١٢٩٣١
٦٣	أنشطة خدمات المعلومات	١٦٧	١٦٦	٥	٣٣	٢	١٣٠٣	٣٠٨	٣٩	١٠	٥١	١٧	٧٥	٢٣	١٧	١	٩٦	٢٢	١٧٨٠	٣٨٩	٢١٦٩
ى	المعلومات والاتصالات	١٨٠٣١	١٨٥٢٩	١٢٧٤	٣٨٠٦	٥٨٤	٢٢٢٧٩	١٧٥٤٩	١٨٩٤١	٣٢٥٧	١٣٢٤٦	٩٥٩٥	٣٢٦٧٧	٥٥٧٤	٥٦٣٦	١٧٠٨	٩٣١٩	١٥٩٧	١٢٤٤٣٢	٤١١٣٨	١٦٥٥٧١
٦٤	الوساطة المالية عدا التأمين وتوفير الاعتمادات لمعاشات التقاعد	١٢٨	٦١	٠	٩٤٠٩	٢٠٢٧	٢٥٩٣٩	٥٤٤٦	٨٨٠٢	٢٥٨٠	٢١٤٧٧	٧٤٦٠	٥٣٠٨	٩٥	١	٠	١٩٢٥	٨٦٢	٧٢٩٢١	١٨٤٦٩	٩١٣٩٠
٦٥	التأمين وتوفير الاعتمادات لمعاشات التقاعد عدا الضمان الاجتماعى	٥٠	٦	٠	١٢٠٩	١٦٨	٢٦٢٩	٣٤٣	١٧٩	٦٦	٣٨١٩	٣٣٤	٣٦٦	١٠	١٥	٠	١١٨٩	٢٨٤	٩٤١٢	١٢٠٥	١٠٦١٧
٦٦	الأنشطة المساعدة للوساطة المالية	٢٦٤	٢	٠	١٦٩٩	٢٠٩	١٥٩٢	٢٦٣	١٠٣٨	٧٣	٢٢٩٧	٦٣٤	٧٢٦	٤١	٠	٠	١٢١٧	١٧٧	٨٥٧١	١٣٩٧	٩٩٦٨
ك	الوساطة المالية والتأمين	٤٤٢	٦٨	٠	١٢٣١٧	٢٤٠٤	٣٠١٦٠	٦٠٥٢	١٠٠١٩	٢٧١٩	٢٧٥٩٢	٨٤٢٨	٦٤٠٠	١٤٦	١٦	٠	٤٣٣١	١٣٢٣	٩٠٩٠٤	٢١٠٧١	١١١٩٧٥

(تابع)جدول رقم (٦-١)

عدد المنشآت والمشتغلين طبقاً للمهنة والنوع ووفقاً للنشاط الاقتصادي

إجمالي الجمهورية

كود النشاط	منطوق النشاط الإقتصادي	عدد المنشآت	عدد المشتغلين																		
			أصحاب المنشأة العاملين بها		المديرون		الأخصائيون والفنيون		الملاحظون والمشرفون		الإداريون والكتبة		عمال تشغيل و عمال الخدمات الفنية		عمال البيع		المشتغلون الآخرون		اجمالي المشتغلين		
			اناث	ذكور	اناث	ذكور	اناث	ذكور	اناث	ذكور	اناث	ذكور	اناث	ذكور	اناث	ذكور	اناث	ذكور	اناث	ذكور	جمله
٦٨	أنشطة العقارات والتأجير	٧٩٠١	٨٨١٨	٣٣٠	٢٥٣٤	٣١٩	١٩٤٠	٥٠٢	١٨٨٩	٢٢	٧٥١٥	٥٢٦٧	٨٥٦٩	١٤٢	١٣٤٥	٥١	٦٤١٤	١١٤٦	٣٩٠٢٥	٧٧٧٩	٤٦٨٠٤
ل	العقارات والتأجير	٧٩٠١	٨٨١٨	٣٣٠	٢٥٣٤	٣١٩	١٩٤٠	٥٠٢	١٨٨٩	٢٢	٧٥١٥	٥٢٦٧	٨٥٦٩	١٤٢	١٣٤٥	٥١	٦٤١٤	١١٤٦	٣٩٠٢٥	٧٧٧٩	٤٦٨٠٤
٦٩	الأنشطة القانونية والمحاسبية	٥٠٤٩٢	٥١٠٧٥	١٧١٧	٢٦٥٠	٧٨٩	١٩٤٥٢	٣٣٥١	٤٥٥٩	٨١٠	١٣٩٣٦	١١٢٤٨	٤٣٨١	٧٣١	٤٣	٣٥٨٩	١٢٨٠٩	٢٢٣٢٢	١٠٨٩٠٤	٢٢٣٢٢	١٣١٢٢٦
٧٠	انشطه المراكز الرئيسية والخبرة الاستشارية	٥٤١	٢٩٤	٥٩	٩٤٢	٣٢٢	٣١٨٠	٤٦٤	٢٥٢٤	٣١١	٤٦٧٦	١٢٥١	٢٤٦١	٨٠٢	٤٥١	٢	١٢٩٥	٣٤٤	١٥٨٢٣	٣٥٥٥	١٩٣٧٨
٧١	الأنشطة المعمارية والهندسية والاختبارات الفنية والتحليل	٣٨٠٥	٣٣٣٢	١١٣	٣٣٤٤	٥٤٣	١٨٨٢١	٢٩٤٧	٧٢٤٣	٤٥	٢٦٩٦	٥٨١٨	٧٨٨٨	٣٦٥	٨٥	٢٢	٦٢٦١	٥٥٢	٥٢٧٩٢	٧٢٨٣	٦٠٠٧٥
٧٢	البحث العلمي والتطوير	١١٧	٣٢	٤	٨٢	٤	٣٠٥	٦٧٨	١٣٥	١٢	٢١٦	٥٧	٢٦	٥	٠	٠	٢١٣	٢٣	١٠٠٩	٧٨٣	١٧٩٢
٧٣	الإعلان وبحوث السوق	٥٠١٣	٤٤٧٨	١٦٥	١٧٨٦	١٧٥	٣٧١٢	١٢٤٤	٩٨٢	٢١٤	٤٧١٢	٢٠٠١	٤٥٧٨	١٦٣٥	٢٧١٤	١١٤٠	٣٣٨٠	٢٦٣٤٢	٦٩٤٠	٣٣٢٨٢	
٧٤	الأنشطة العلمية والتقنية المتخصصة الأخرى	١١٢٦٣	١١١٦٦	٦٣٩	١٥٤٦	٦٩٣	٤٦٠١	٨١٦	١٠٦٢	٤٣	٢٧٦٦	١٣٦٩	٥١٩٩	١٠٦٠	١٧٢	١٥٤	٣٨٤٧	١٠٢٢	٣٠٣٦٠	٥٧٩٧	٣٦١٥٨
٧٥	الأنشطة البيطرية	٨٧٤	٧٨٨	٩٨	١٤	٠	٥٤	٠	٠	٠	٦٣	٦	١٠٢	٠	٢١	١٨٧	٩٣	١٩٧	١١٣٤	٤٨٨	١٦٢١
م	الأنشطة العلمية والتقنية المتخصصة	٧٢١٠٦	٧١١٦٥	٢٧٩٦	١٠٣٦٤	٢٥٢٦	٥٠١٢٤	٩٥٠٠	١٦٥٠٦	١٤٣٥	٣٢١٨٥	١٨٦٢٨	٢٤٦٣٥	٤٥٩٨	٣٤٨٦	١٥٩٢	٢٧٨٩٨	٢٣٦٣٦٥	٢٣٦٣٦٥	٤٧١٦٧	٢٨٣٥٣١
٧٧	أنشطة الاستئجار والتأجير	٥٢٧١٧	٥٥٩١٢	٣٧٥٨	٢٢٠١	٧٥	٧٨٠	١٣٧	١٤٧١	٢٢٧	١٥٩٤	٧٢٩	٢٣٦٤٧	٢٦٤٤	٨٩٠	٢٨٢٦	٢٦٣٦٥	٢٦٧٣	١١٢٨٦٢	١٣٠٧٠	١٢٥٩٣٢
٧٨	أنشطة التوظيف	١٥٤٠	١٣١٩	٣١	٩٠٠	٢٦	١٠٦	٥١	١٢٣	٢٨	٢٨٦٢	٩٥١	١٨٠٤	٤٧٩	٠	٠	١٣٩١	١٢٧	٨٥٠٤	١٦٩٣	١٠١٩٧
٧٩	أنشطة خدمات وكالات السفر و منظمي الرحلات السياحية و الحجز	٤٩٢١	٤١١٨	٤٦٧	٤٩٤٣	٩٧٧	٧٩٤٧	١٦٠٥	٤٢٥٠	٣٩٠	١٢٣٥٥	٥٨٤٤	١٠٣٩٨	١٦٣١	٥٧٩	٢٢٩	٧٣٤١	١٣٩٣	٥١٩٣٢	١٢٥٣٦	٦٤٤٦٨
٨٠	أنشطة الأمن والمراقبة	٧١١	٩٢٩	٠	٥٧١	١٣٤	٦٤٤	٤٦	٥٢١	٠	١٠١٨	٦٨٩	١١٥٢٨	١١٣	٠	٠	٢٣٧٦٦	١٤٨	٣٨٩٧٦	١١٣٠	٤٠١٠٧
٨١	أنشطة خدمات المباني	٤٢١	٣٤٣	١٧	٤١٦	٢٠	٤٣٩	٢٧	١٤٨٨	٣٢	٩٧٩	١٩٧	٩٣٧٩	١٣٨٠	٠	٤	١٧١٣	١٥٤	١٤٧٥٧	١٨٣٢	١٦٥٨٩
٨٢	أنشطه خدمات المكتب التنفيذي وانشطه المعاونة المكتبية الخاصة	٨٧٥٢	٨٨٠٨	٨٠٨	٧٢٩	٥٩	١١٧٥	١٣٧	٣٧٤	٢٦	١٥٢٦	٣٦٧	١٨٢٤١	٢١٩٣	١٠٧٤	٢٩٣	٣١٤٥	١٢٠١	٣٥٠٧٢	٥٠٨٥	٤٠١٥٧
ن	الانشطه الاداريه وخدمات الدعم	٦٩٠٦٣	٧١٤٣٠	٥٠٨١	٩٧٦٠	١٢٩٠	١١٠٩١	٢٠٠٣	٨٢٢٧	٧٠٥	٢٠٣٣٤	٨٧٧٨	٧٤٩٩٧	٨٤٤٠	٢٥٤٤	٣٣٥٢	٦٣٧٢١	٥٦٩٧	٢٦٢١٠٣	٣٥٣٤٦	٢٩٧٤٤٩
٨٥	التعليم	١٤٠٦٧	١١٥٨٣	٢٧٠٥	٣٨٧٣	٢٢٤٢	٩٤٩٣٧	٥٨٣٠٩	٦١٢	٩٧٤	١٠٦٢٨	١٦٧٤٠	١١٢٠٣	١٣٨٠٣	٠	٠	١١٤٨٧	١٠٤٢٨	١٠٧٦٩٦	١٤١٨٢٩	٢٤٩٥٢٥
ع	التعليم	١٤٠٦٧	١١٥٨٣	٢٧٠٥	٣٨٧٣	٢٢٤٢	٩٤٩٣٧	٥٨٣٠٩	٦١٢	٩٧٤	١٠٦٢٨	١٦٧٤٠	١١٢٠٣	١٣٨٠٣	٠	٠	١١٤٨٧	١٠٤٢٨	١٠٧٦٩٦	١٤١٨٢٩	٢٤٩٥٢٥

(تابع)جدول رقم (٦-١)

عدد المنشآت والمشتغلين طبقاً للمهنة والنوع ووفقاً للنشاط الإقتصادي

إجمالي الجمهورية

كود النشاط	منطوق النشاط الإقتصادي	عدد المنشآت	عدد المشتغلينــــــــــــــــ																		
			أصحاب المنشأة العاملين بها		المديرون		الأخصائيون والفنيــــــــون		الملاحظون والمشفرون		الإداريون والكتبة		عمال تشغيل وعمال الخدمات الفنية		عمال البيع		المشتغلون الآخرون		اجمالي المشتغلين		
			اناث	ذكور	اناث	ذكور	اناث	ذكور	اناث	ذكور	اناث	ذكور	اناث	ذكور	اناث	ذكور	اناث	ذكور	اناث	جمله	
٨٦	الانشطة المتصلة بصحة الإنسان	٣٦٢٨٢	٣٣١٥٩	٤٤٠٥	٣٧٠٧	٨١٥	٢٩٩٦٢	٢٣٨٠٧	٦٦٧	٩٧٧	١٤٧٠٤	١٩٣٣٩	٧٧٤٠	١١٥٩٨	٢٩٧	٢٣٥	١١١١١	١٣٣٧٥	١٠١٣٤٦	٧٤٥٥١	١٧٥٨٩٧
٨٧	أنشطة رعاية المقيمين	١٠٧٦	١٤٠٧	٢٩٢	٢٨	٤٠٣	٢٢٢	٦٦٣	٢٥٨	١٣٠٣	٢١٥	٥٨١	٥١٩	٨٣٣	٠	٠	٢٢١٦	١٧٨٢	٤٨٦٥	٥٨٥٧	١٠٧٢٢
٨٨	أنشطة العمل الاجتماعي بدون إقامة	٢٠٣٢٢	١٤٢٧٩	٥٤٧٢	٤٥٥٢	٣٧٩١	٦٥١٥	١٣٧٧٢	١٢١٩	١٠٦١٦	٩٢٥٩	١٢٦٢٢	١٣٩٧٧	٢١٩٦٧	٥٤٣	٤٦٦	٦٢٠٤٠	٢٤٩٤٥	١١٢٣٨٣	٩٣٦٥٠	٢٠٦٠٣٣
ف	الصحة وأنشطة العمل الاجتماعي	٥٧٦٨٠	٤٨٨٤٥	١٠١٦٨	٨٢٨٧	٥٠٠٩	٣٦٦٩٨	٣٨٢٤٢	٢١٤٤	١٢٨٩٦	٢٤١٧٨	٣٢٥٤٣	٢٢٢٣٦	٣٤٣٩٨	٨٤٠	٧٠١	٧٥٣٦٧	٤٠١٠٢	٢١٨٥٩٣	١٧٤٠٥٩	٣٩٢٦٥٢
٩٠	أنشطة فنون المسرح والموسيقي والأنشطة الترفيهيه	١٩٤٥	٢٠٠٤	٢	٥٨	٨	٣٨٢	٠	١٢	١١	٣٠	١	١٣١٦	١٤	٤	٠	٤٤٩	١٥	٤٢٥٤	٥١	٤٣٠٥
٩١	أنشطه المكتبات والمتاحف ودور الوثائق والانشطة الثقافية الأخرى	٥٦	١٥٣	٣	١٠	٢٣	٦٤	٢٠	٩	١	١٣	١٢	٦٣	٢	٣	٠	١٤	٢٥	٣٢٩	٨٧	٤١٦
٩٢	انشطه المقامرة والمراهنة	٢	٠	٠	٤	١	٦	٠	٠	٠	١٢	٠	٥١	١١	١	٠	٥٧	٠	١٣١	١٢	١٤٣
٩٣	انشطه الرياضة والترفيه والتسلية	٩٦٥٤	٩٤٧٩	٣٥٦	٢٢٥٠	٢٩٢	٧٦٦٣	٩٨٦	٢٢٤٣	٣٩٧	٦٥٥٧	١٢٩٠	١٢٠٦٨	٢٣١٥	٤٥	٥٨	٢٠٣٦٩	٣٣٩٤	٦٠٦٧٣	٩٠٨٨	٦٩٧٦١
ص	أنشطة الفنون والإبداع والتسلية	١١٦٥٨	١١٦٣٦	٣٦٢	٢٣٢٣	٣٢٤	٨١١٤	١٠٠٦	٢٢٦٤	٤٠٩	٦٦١٢	١٣٠٣	١٣٤٩٨	٢٣٤٢	٥٣	٥٨	٢٠٨٨٨	٣٤٣٤	٦٥٣٨٨	٩٢٣٨	٧٤٦٢٥
٩٤	انشطه المنظمات ذات العضوية	٤٥٢٧	٣٨٠٩	٧٩	١٣٢٣	١٠٩	١٩٣٩	٨٢٣	١٧٨	٣٩٧	٣٣٢٥	١٣١٨	٢٠٩٤	٤١٩	٣٩٣	٣١٢	٦٧١٤	١٢٩٢	١٩٧٧٥	٤٧٤٨	٢٤٥٢٣
٩٥	إصلاح أجهزه الحاسب الآلي والسلع الشخصية والمنزلية	٧٦٧٢٩	٧٩٧٩٠	١٤٤٣	٥٠٦	٩	٣٨٣٠	٦	٢٥٦	٤	٦٠٤	٢٧٢	١٣٧٨٦	٢١١	١٠٠٩	٢٢١	٩٩٥١	٩٦٩	١٠٩٧٣٣	٣١٣٥	١١٢٨٦٨
٩٦	أنشطة الخدمات الشخصية الأخرى	١٤٠٢٦١	١٣٤٢٩٤	١٤١٠٩	١٤٢٠	١٠١٥	١٩١١	١٠٨٩	١٥١	٣٧	٤٨٧	٥٧١	٤٢٧١٨	١٧١٧٠	٨٦١	١٧٣	٢٧٥٦٨	٨٠٧٤	٢٠٩٤١١	٤٢٢٣٨	٢٥١٦٤٨
ق	أنشطة الخدمات الأخرى	٢٢١٥١٦	٢١٧٨٩٤	١٥٦٣٠	٣٢٤٨	١١٣٣	٧٦٨٠	١٩١٨	٥٨٦	٤٣٧	٤٤١٧	٢١٦١	٥٨٥٩٨	١٧٧٩٩	٢٢٦٣	٧٠٦	٤٤٢٣٣	١٠٣٣٦	٣٣٨٩١٩	٥٠١٢١	٣٨٩٠٤٠
الاجمــــــــــــــــالى		٢٤١٠٣٦٥	٢٤٤١٠٩٧	٢٢٠١٣٣	٢٣٥٨٤٠	٣٥٢٧٢	٦٠٥٥٥٤	٢٠٨٧٤٤	٢٧٠٧٠٣	٤٠٠٩٢	٤٤٧٠٣٦	١٨٢٧٩٧	٢٢٧٣٣٠٦	٢٧٧٤٤٥	٦٦٨٩٥٣	١٤٦٠٦٤	١٠٢٨٢٦٤	٢٦٢٨٩٧	٧٩٧٠٧٥٤	١٣٧٣٤٤٣	٩٣٤٤١٩٧

(تابع)جدول رقم (٦-٢)

عدد المنشآت والمشتغلين طبقاً للمهنة والنوع ووفقاً للنشاط الإقتصادي

القطاع العام / الاعمال العام

كود النشاط	منطوق النشاط الإقتصادي	عدد المنشآت	عدد المشتغليــــــــن																		
			أصحاب المنشأة العاملين بها		المديرون		الأخصائيون والفنيون		الملاحظون والمشفرون		الإداريون والكتبة		عمال تشغيّل وعمال الخدمات الفنية		عمال البيع		المشتغلون الآخرون		اجمالي المشتغلين		
			ذكور	اناث	ذكور	اناث	ذكور	اناث	ذكور	اناث	ذكور	اناث	ذكور	اناث	ذكور	اناث	ذكور	اناث	ذكور	اناث	جمله
١٨	الطباعة واستنساخ وسائط الأعلام المسجلة	٢	.	.	٢٢	٩	١٥٨	٨٧	٢٦٨	٨٤	٦٤١	٢٩	٣٠٢	٩٩	١٣٧٨	٦	١٨٦	١٤	٢٩٥٥	٣٢٨	٣٢٨٣
١٩	صناعة فحم الكوك والمنتجات النفطية	٢٤	.	.	٩٥٧٧	١١٤٣	٧٦١٦	١٨٣٣	٦٦٨٩	٥٥٣	٣٨٣٦	٧٧٧	٦٦٧٩	٤٧	٧٢	١٥٨٤	١١	٢٤	٣٦٠٥٣	٤٣٨٨	٤٠٤٤١
٢٠	صناعة المواد والمنتجات الكيماوية	١٧	.	.	٢٦٩٥	٢٨١	٣٩٧٧	٢٧٧	١٩٦٣	٦٢	١٢٨٣	٢٩٩	٣١٣٠	٧٠	١٨٧	٩	٧٢٣	٩	١٣٩٥٨	١٠٠٧	١٤٩٦٥
٢١	صناعة المستحضرات الصيدلانية والكيميائية والدوائية ومنتجات النباتات الطبية	٨	.	.	٦٤٩	٥٠٣	٣٢٠٨	٢٨٨٣	٢٠٣٩	١٠٥٨	١٣٥٤	٨٧٥	١٦٦٧	١٠٥٧	١٥٠٨	١٩٣	١٢٣٠	٥٥٦	١١٦٥٥	٧١٢٥	١٨٧٨٠
٢٢	صناعة منتجات المطاط واللدائن	٥	.	.	١٦٥	٢٤	٢٨٠	٢٤	٧٠	.	٢٧٥	٤٠	١٤٤٧	٤٣	٩٣	٣	١٦٩	١٣	٢٤٩٩	١٤٧	٢٦٤٦
٢٣	صناعة منتجات المعادن اللافلزية الأخرى	٩	.	.	٤٤٤	٣٥	١٩٩٣	٤٤	٢٦١	١٤	٤٠٦	١٢٧	٢٥٤٤	٧٥	١٥٥	١٨	٣٥٣	.	٦١٥٦	٣١٣	٦٤٦٩
٢٤	صناعة الفلزات القاعدية	١٠	.	.	١٢٧٣	٦٤	٨٧٨٦	٢٠٥	٤٢٧٠	٥٧	٢٣٦٨	٢٢٠	١١٩٨٨	٥٥	١١١	٢٦	٣٤٦٢	٣٠	٣٢٢٥٨	٦٥٧	٣٢٩١٥
٢٥	صناعة منتجات المعادن المشكلة عدا الماكينات والمعدات	١٣	.	.	٢٤٨	٤٨	٥٤٠	٨٦	١٦٠٥	١٩	٨٩٠	١٧٦	٢٧٨٨	١١٢	٩٣	.	١٦٤	٢١	٦٣٢٨	٤٦٢	٦٧٩٠
٢٦	صناعة الحاسبات والمنتجات الإلكترونية والبصرية ومكوناتها وصناعة الأجهزة الطبية	٢	.	.	٦١	٢١	٣١١	٨٨	١٥١	٢٤	٥٠٩	٢٦١	٩٧١	٤٠١	٢٦	١٠	٤٤	٨	٢٠٧٣	٨١٣	٢٨٨٦
٢٧	صناعة الأجهزة الكهربائية	٥	.	.	٦٥	١٤	٢٧٨	٣٤	٤٠٥	٤٢	٢٢٨	٦٤	١٥١	٢٣	٦٧	.	٨٦	.	١٢٨٠	١٧٧	١٤٥٧
٢٨	صناعة الآلات والمعدات الغير مصنفة فى موضع آخر	٧	.	.	١٦٧	١٤	١٨٦٩	١٨٨	١٢٦٢	٨٠	٤٧٥	٢٣١	٢٨١٤	٦٠	٨١	١٠	٢١٣	٦	٦٨٨١	٥٨٩	٧٤٧٠
٢٩	صناعة المركبات ذات المحركات	٤	.	.	١٦٤	٧	٣١٠	٤١	٦٣	.	١٩٠	٦٢	١٢٩٩	٣	.	.	٤٧	.	٢٠٧٣	١١٣	٢١٨٦
٣٠	صناعة معدات النقل الأخرى	١٢	.	.	٣٢٢	٣٣	٤٧٠	٤٢	٧٦٧	٤	٧٥٨	١١٣	٣٧٢٥	.	.	.	٣٦٦	.	٦٤٠٨	١٩٢	٦٦٠٠
٣١	صناعة الأثاث والمنتجات الخشبية الغير المصنفة فى موضع آخر	٣	.	.	١٠	١	١	.	٢	.	٥	.	٦٦	.	.	.	٢٤	.	١٠٨	١	١٠٩
٣٢	صناعات تحويلية أخرى	٠
٣٣	إصلاح المعدات والأجهزة	٢	.	.	٢٨	٥	١٤	٢	٣٠	.	٦٥	٩	٣١٠	.	.	.	٧٤	.	٥٢١	١٦	٥٣٧
ج	الصناعات التحويلية	٣٦٦	.	.	١٩٤٢٣	٢٨٩٩	٤٦٨٢٠	٧٧٣٤	٢٥٥٠٧	٢٣٩٠	٢٢٣٥٦	٥٤٤٥	٩٤٣٧٠	٨٩٧٤	٧١٥٦	٦١٧	١٥٢٢٣	١٨٢٨	٢٣٠٨٥٥	٢٩٨٨٧	٢٦٠٧٤٢

(تابع)جدول رقم (٦-٢)

عدد المنشآت والمشتغلين طبقاً للمهنة والنوع ووفقاً للنشاط الاقتصادي

القطاع العام / الاعمال العام

كود النشاط	منطوق النشاط الاقتصادي	عدد المنشآت	عدد المشتغلين																			
			أصحاب المنشأة العاملين بها		المديرون		الأخصائيون والفنيون		الملاحظون والمشفرون		الإداريون والكتابة		عمال تشغيل وعمال الخدمات الفنية		عمال البيع		المشتغلون الآخرون		اجمالي المشتغلين			
			اناث	ذكور	اناث	ذكور	اناث	ذكور	اناث	ذكور	اناث	ذكور	اناث	ذكور	اناث	ذكور	اناث	ذكور	اناث	ذكور	جمله	
٣٥	إمدادات الكهرباء والغاز والبخار وإمدادات تكييف الهواء	١٧	.	.	٠	٨٤١٧	١٤١٨	٥٤٧٤٣	٥٤٧٠	٢٤٣٠٣	٣٦٥٥	٢٩١٩٢	٨٣٠٧	٣٥٣٢٠	٩٣٢	٤٣١٧	٤٢٣	٦٤٤٨	١٠١٦	١٦٢٧٤٠	٢١٢٢١	١٨٣٩٦١
د	إمدادات الكهرباء والغاز والبخار وإمدادات تكييف الهواء	١٧	.	.	٠	٨٤١٧	١٤١٨	٥٤٧٤٣	٥٤٧٠	٢٤٣٠٣	٣٦٥٥	٢٩١٩٢	٨٣٠٧	٣٥٣٢٠	٩٣٢	٤٣١٧	٤٢٣	٦٤٤٨	١٠١٦	١٦٢٧٤٠	٢١٢٢١	١٨٣٩٦١
٣٦	تجميع وتنقية وتوزيع المياه	٢١	.	.	٠	٤٥٨٧	٧١٨	٢٢٧١٤	٢٠٧٨	٢٢٠٦٥	٥٢٣	١٨٨٣٥	٢٤٨٧	٢٣٦٠٤	٤٧٩	٢٨٨٥	٩٣	٥٦٦٣	٥٠	١٠٠٣٥٣	٦٤٢٨	١٠٦٧٨١
٣٧	شبكات الصرف الصحي	٢	.	.	٠	٤١١	٣١	٢٦٣٦	٤٠٤	٣٣٥٦	.	٢٥١٩	٣٨١	٥١٢٢	.	.	.	٤٧٠	.	١٤٥١٤	٨١٦	١٥٣٣٠
٣٨	جمع ومعالجة وتدوير المخلفات والنفايات	٠	.	.	٠
هـ	الإمداد المائي وشبكات الصرف الصحي وإداره ومعالجة النفايات	٢٣	.	.	٠	٤٩٩٨	٧٤٩	٢٥٣٥٠	٢٤٨٢	٢٥٤٢١	٥٢٣	٢١٣٥٤	٢٨٦٨	٢٨٧٢٦	٤٧٩	٢٨٨٥	٩٣	٦١٣٣	٥٠	١١٤٨٦٧	٧٢٤٤	١٢٢١١١
٤١	تشبيد البنائيات	١٠	.	.	٠	٧٤٥٥	١٠٦٩	٦٩٩٠	١٢٤٠	٦١٩٠	٣	٣٤١٠	٥٧٥	٤١٢٦٧	٧٤	.	٠	١٩٢٦٤	١٢٢	٨٤٥٧٦	٣٠٨٣	٨٧٦٥٩
٤٢	الهندسة المدنية	١٢	.	.	٠	٨٧٥	٢٢٢	٤٧٩٩	٤١٩	٩٩٣	٥١	٢٥١٠	٨١٢	٨٧٦٣	٦٨	.	٠	٢٢٤٣	٦٩	٢٠١٨٣	١٦٤١	٢١٨٢٤
٤٣	أنشطة التشبيد المتخصصة	١	.	.	٠	٣٩	٨	٥٥	١٠	١٠	٠	٣٨	١٨	١٥٢	٠	٠	٠	.	٠	٢٩٤	٣٦	٣٣٠
و	التشييد والبناء	٢٣	.	.	٠	٨٣٦٩	١٢٩٩	١١٨٤٤	١٦٦٩	٧١٩٣	٥٤	٥٩٥٨	١٤٠٥	٥٠١٨٢	١٤٢	.	٠	٢١٥٠٧	١٩١	١٠٥٠٥٣	٤٧٦٠	١٠٩٨١٣
٤٥	تجارة الجملة والتجزئة والإصلاح للمركبات ذات المحركات والدراجات النارية	٣٣	.	.	٠	٢٣٦	٥١	٣٤٩	٢١	٨٠٦	٣	٤٦٨	٨٣	١٩٠٦	٣	٨	٠	٣٣٤	٤	٤١٠٧	١٦٥	٤٢٧٢
٤٦	تجارة الجملة عدا المركبات ذات المحركات والدراجات النارية	١٧	.	.	٠	١٣١٩	٤٧٤	٢٧٣١	٨٩٩	٣٧٦	٥٨	١٨٠٣	٩٢٨	٢٣٠٦	١١١	٢١٩٢	٣٩١	٣٢٣٠	٨٢٥	١٣٩٥٧	٣٦٨٦	١٧٦٤٣
٤٧	تجارة التجزئة عدا المركبات ذات المحركات والدراجات النارية	١٠	.	.	٠	٧٠٨٥	١٦٥٥	٧٤٨	٢٥٩	٤٩٣٧	٥٧٩	٦٣٨٧	١٩٥٨	١٨٩٨	٢٠	١٨٨٤	٧٢٤	١٣١٢	١٠٤	٢٤٢٥١	٥٢٩٩	٢٩٥٥٠
ز	تجارة الجملة والتجزئة والإصلاح للمركبات ذات المحركات والدراجات النارية	٦٠	.	.	٠	٨٦٤٠	٢١٨٠	٣٨٢٨	١١٧٩	٦١١٩	٦٤٠	٨٦٥٨	٢٩٦٩	٦١١٠	١٣٤	٤٠٨٤	١١١٥	٤٨٧٦	٩٣٣	٤٢٣١٥	٩١٥٠	٥١٤٦٥

(تابع)جدول رقم (٦-٢)

عدد المنشآت والمشتغلين طبقاً للمهنة والنوع ووفقاً للنشاط الإقتصادي

القطاع العام / الاعمال العام

كود النشاط	منطوق النشاط الإقتصادي	عدد المنشآت	عدد المشتغلين																		
			أصحاب المنشأة العاملين بها		المديرون		الأخصائيون والفنيون		الملاحظون والمشفرون		الإداريون والكتبة		عمال تشغيل وعمال الخدمات الفنية		عمال البيع		المشتغلون الآخرون		اجمالى المشتغلين		
			اناث	ذكور	اناث	ذكور	اناث	ذكور	اناث	ذكور	اناث	ذكور	اناث	ذكور	اناث	ذكور	اناث	ذكور	اناث	ذكور	
٤٩	النقل البرى والنقل عبر خطوط الأنابيب	٢٩	.	.	٥٤٧	٧٢	٢٩٠٠٢	٥٠٣	٣٦٠٦	.	١٣٣٧١	٣٦٦١	٥٣٢٥٦	٦٦٩	.	.	١٨٢٦١	١٧	١١٨٠٤٣	٤٩٢٢	١٢٢٩٦٥
٥٠	النقل عبر الماء	١٣	.	.	١٨٩	٢٠	٢٨٦	٨	٣٣٠	٥٣	٧٠٦	.	١٨٦	.	٤٢	٣	٤٦	.	١٧٨٥	٨٤	١٨٦٩
٥١	النقل الجوى	١	.	.	١٠٤	١٢	٣١٥٣	١٤٤٩	٥٣٨٢	١٣٠٦	٢٠٧٩	١٣٣٩	١٥٦٠٣	٤١٦	.	.	١٠٧١	٢٠٧	٢٧٣٩٢	٤٧٢٩	٣٢١٢١
٥٢	أنشطة التخزين والدعم للنقل	٢٣	.	.	٢٢٥	٤٢	٢٢٢٩	٢٢٠	٢٣٤٧	٨٣٠	١٥٠٢	٤٤١	٣٨٦٠	٤٤٢	.	.	٤٥٦٤	٤٩٩	١٤٧٢٧	٢٤٧٤	١٧٢٠١
٥٣	البريد وأنشطة الخدمات البريدية
ح	النقل والتخزين	٦٦	.	.	١٠٦٥	١٤٦	٣٤٦٧٠	٢١٨٠	١١٦٦٥	٢١٨٩	١٧٦٥٨	٥٤٤١	٧٢٩٠٥	١٥٢٧	٤٢	٣	٢٣٩٤٢	٧٢٣	١٦١٩٤٧	١٢٢٠٩	١٧٤١٥٦
٥٥	أنشطة خدمات الإقامة	٢٥	.	.	٢٧٨	٤١	٤٢٦	١٨	٧١٦	٨٢	٥٥١	٨٧	٢٢٩٣	٢٢٦	.	.	٣٧٦	٢٨	٤٦٤٠	٤٨٢	٥١٢٢
٥٦	أنشطه خدمات الغذاء والمشروبات
ط	أنشطة خدمات الغذاء والإقامة	٢٥	.	.	٢٧٨	٤١	٤٢٦	١٨	٧١٦	٨٢	٥٥١	٨٧	٢٢٩٣	٢٢٦	.	.	٣٧٦	٢٨	٤٦٤٠	٤٨٢	٥١٢٢
٥٨	أنشطه النشر
٥٩	أنشطة نشر و إنتاج برامج التلفزيون والفيديو والأفلام السينمائية والاصوات المسجلة	٨	.	.	١٦	٧	٣٩	٥	.	٩	٩	٩	٢	٣	١١	٥	٧٤	.	١٥١	٢٩	١٨٠
٦٠	أنشطه البث الإذاعي والتلفزيوني
٦١	الاتصالات	١	.	.	٢١٠	٤٢	٩٧٨١	٥٩١٥	.	١٦٦٤	٢٤١٩	٢٠٥٥٢	٢٣٦٥	.	.	.	٢٦٦١	٢٤٧	٣٤٨٦٨	١٠٩٨٨	٤٥٨٥٦
٦٢	أنشطه برمجيات واستشارات الحاسب
٦٣	أنشطة خدمات المعلومات
ى	المعلومات والاتصالات	٩	.	.	٢٢٦	٤٩	٩٨٢٠	٥٩٢٠	.	١٦٧٣	٢٤٢٨	٢٠٥٥٤	٢٣٦٨	١١	٥	٢٧٣٥	٢٤٧	٣٥٠١٩	١١٠١٧	٤٦٠٣٦	
٦٤	الوساطة المالية عدا التأمين وتوفير الاعتمادات لمعاشات التقاعد	٥	.	.	٥٦١٩	٨٩٧	١٧٦٢٠	١٢٢٤	٥٤٠٣	١٢٦٥	١٣٧٠٥	٤٣٠٢	٣٥٢٥	٨	.	.	٣٦	٢٢٣	٤٥٩٠٨	٧٩١٩	٥٣٨٢٧
٦٥	التأمين وتوفير الاعتمادات لمعاشات التقاعد عدا الضمان الاجتماعى	٢	.	.	٥٧٢	.	١٤٩٢	.	.	.	٢٣٣٧	٣٠٩	.	٤٧١٠	.	٤٧١٠
٦٦	الأنشطة المساعدة للوساطة المالية
ك	الوساطة المالية والتأمين	٧	.	.	٦١٩١	٨٩٧	١٩١١٢	١٢٢٤	٥٤٠٣	١٢٦٥	١٦٠٤٢	٤٣٠٢	٣٥٢٥	٨	.	.	٣٤٥	٢٢٣	٥٠٦١٨	٧٩١٩	٥٨٥٣٧

(تابع) جدول رقم (۶-۲)

عدد المنشآت والمشتغلين طبقاً للمهنة والنوع ووفقاً للنشاط الاقتصادي

القطاع العام / الاعمال العام

[illegible]

جدول رقم (٦-٣)																			
عدد المنشآت والمشتغلين طبقاً للمهنة والنوع ووفقاً للنشاط الإقتصادي																			
القطاع الخاص																			
كود النشاط	منطوق النشاط الإقتصادي	عدد المنشآت	عدد المشتغلين																
			أصحاب المنشأة العاملين بها		المديرون		الأخصائيون والفنيون		الملاحظون والمشفرون		الإداريون والكتبة		عمال تشغيل وعمال الخدمات الفنية		عمال البيع		المشتغلون الآخرون		اجمالي المشتغلين
			ذكور	اناث	ذكور	اناث	ذكور	اناث	ذكور	اناث	ذكور	اناث	ذكور	اناث	ذكور	اناث	ذكور	اناث	جمله
٠١	المحاصيل ومنتجات الحيوان والصيد وأنشطه الخدمات ذات الصلة	٢٥٠٩٩	٢٧٧٤٢	٦٣٧	٦٤٠	٣١	١٥٩٤	٢٤	٨٣٧	٠	٨٤١	٢٠١	٢٦٤٥٠	٨٩٦	٥٩١	١	٢١٥٤٠	٣٩٧٤	٨٠٢٣٦
٠٢	استغلال الغابات وقطع أشجار الأخشاب وأنشطة الخدمات ذات الصلة	١٣٨	١٥١	٠	٠	٠	١	٠	١٦	٠	١٦	٠	٧٢٠	٤	٠	٠	١٤٨	٤	١٠٥٢
٠٣	صيد الأسماك وتربية الأحياء المائية	١٨	١٦	١	١	٠	٠	٠	١	٠	٠	٠	٢٥	٠	١	٠	٠	٠	٤٤
أ	الزراعة واستغلال الغابات وقطع الأشجار وصيد الأسماك	٢٥٢٥٥	٢٧٩٠٩	٦٣٨	٦٤١	٣١	١٥٩٥	٢٤	٨٥٤	٠	٨٥٧	٢٠١	٢٧١٩٥	٩٠٠	٥٩٢	١	٢١٦٨٨	٣٩٧٨	٨١٣٣٣
٠٦	إستخراج البترول الخام والغاز الطبيعي	٣٥	٠	٠	٤٥٧٨	٥٣٣	٤٩١٧	٧٦٤	٥٧٧	٣١	٢١٨٢	٥٠٨	٤٥٦٦	٤٦٢	٠	٠	٤٩٤	١١	١٧٣١٣
٠٧	تعدین خامات (ركازات) الفلزات والمعادن	٣	٠	٠	٢٧	٣	٣٢٤	٢	١٨٧	٠	١٠٥	٢٣	٥٨٤	٠	٠	٠	٢٥٠	٠	١٤٧٧
٠٨	التعدين واستغلال المحاجر الأخرى	٨١٦	١٢٢٥	١٠	١٣٥	٥	١٧٦	١٢	٣٥٩	١٣	٥٢٠	١٩	٦١٣٦	٣	١٢٠	٠	١٤٦٠	٣	١٠١٣٠
٠٩	أنشطة الخدمات المتصلة بالتعدين	٣٧	١	٠	١٩٥	٦١	١٥٠٧	٢٨	٣٨٩	٦٦	٩٨٩	١١٧٩	٢١٠٢	٠	٠	٠	٥١٦	١	٥٦٩٩
ب	التعدين واستغلال المحاجر	٨٩١	١٢٢٦	١٠	٤٩٣٤	٦٠٢	٦٩٢٤	٨٠٦	١٥١٣	١١٠	٣٧٩٦	١٧٢٩	١٣٣٨٧	٤٦٥	١٢٠	٠	٢٧١٩	١٥	٣٤٦١٩
١٠	صناعة المنتجات الغذائية	٧٦٩٩٩	٨٧٦٥٤	٤١٥٥	٧٨٦٧	٤٠٢	١٥٤٩٠	٦٩٦	٩٥٤٢	٥٥٦	١٤٢٧٠	٢٥٦٥	٣٠٨٧٧٤	٢١٤٣٣	٣١٧٧٦	٨٨٠	٤٦١٣٣	٥٦٤٨	٥٢١٥٠٥
١١	صناعة المشروبات	٩٠	٨٢	٠	٤٣١	٤٥	٢٠٠٧	٤٩	١٧٦٠	٣٥	٢٣٤٣	٣٢٥	٥٥٨٦	٦١٣	٤	٠	٢٦٤٢	٢٧٩	١٤٨٥٤
١٢	صناعة منتجات التبغ	٦٣	٩٠	٤	٤٧	١	٥٥	٠	٦٥	١٧	١٣٢	٧٥	١٢٩٥	١١٥٦	١٣	١	٤٢٦	١٠٠	٢١٢٣
١٣	صناعة المنسوجات	١٠٤٥٢	١١٩٠٥	٧٩٢	١٦٩٥	٢١٦	٥٤٩٦	٥٧٢	٢٧٧٦	١٦٠	٣٧٨٣	٨٠٩	٧٥٦٥٠	١١٤٠٣	٣٢٤	٤٢	٩٩٩٥	٧٣٩	١١١٦٢٤
١٤	صناعة الملابس الجاهزة	٤٨٧١٧	٤٨٧٠٩	٣٧٠٨	٣٠٦٩	٣٢٥	٤٨٢١	٧٦١	٥٧٣٢	١٦٩٣	٥٩٧٥	١٨٦٥	٨٤٠٨٧	٧٩٥١١	٧٠٥	٦٤	٩٤٧٩	٤٤٣٣	١٦٢٥٧٨
١٥	صناعة الجلد ومنتجاته	٧١٩٥	٩٠٤٤	٨٤	٥٨٦	٥	٧٠٨	٣	٥٨٩	١٤	٧٦٦	١٥٤	٢٨٥٢٣	١٣٢٦	٤٣٠	١٧	١٨٣٩	٣٧٦	٤٢٤٨٤
١٦	صناعة الخشب ومنتجاته والفلين عدا الأثاث وصناعة الأصناف المنتجه من القش ومواد الضفر	٣٨٨٤٩	٤٣٥١٧	١١٣	١٧٩	١	١١٢٠	١	١٦٤	٠	١٤٠	٢٤	٣٦٩٩٣	١٢٦	٨٦	٠	١٥١٧٧	٤٠٣	٩٧٣٧٦
١٧	صناعة الورق و منتجاته	٢١٣٦	٢٤٩٠	٤٤	١١٦٦	٣٨	٢٦٢٩	٣٨	١٩٦٧	٤٩	٢٨٥٠	٣٥٨	٢٠١٥١	١٣٣٥	١٦٩	١	٢١٤٤	١٤٥	٣٣٥٦٧

(تابع)جدول رقم (٦-٣)

عدد المنشآت والمشتغلين طبقاً للمهنة والنوع ووفقاً للنشاط الإقتصادي

القطاع الخاص

عدد المشتغلين																			عدد المنشآت	منطوق النشاط الإقتصادي	كود النشاط
اجمالى المشتغلين			المشتغلون الآخرون		عمال البيع		عمال تشغيل وعمال الخدمات الفنية		الإداريون والكتابة		الملاحظون والمشفرون		الأخصائيون والفنيون		المديرون		أصحاب المنشأة العاملين بها				
جمله	اناث	ذكور	اناث	ذكور	اناث	ذكور	اناث	ذكور	اناث	ذكور	اناث	ذكور	اناث	ذكور	اناث	ذكور	اناث	ذكور			
٤٩٧٦٨	٢٢١٦	٤٧٥٥٢	٣٠٩	٣٩٤٥	١٤٣	٤١٩	٩٣٤	٢٨٩٥٨	٥٣٤	٢٠٤٠	٤	٨٧٢	٤٩	٣٠٠٨	١٩	١٦٢٨	٢٢٤	٦٦٨٢	٥٩٤٣	الطباعة واستنساخ وسائط الأعلام المسجلة	١٨
٣٩٠٣	٤٩٦	٣٤٠٧	٢١	١٤٢	٠	٠	٥٣	١٣٠٦	٢٣٩	٦٢٤	٢٠	٢٦٤	٦٧	٦١٠	٩٤	٤٢٦	٢	٣٣	٣٤	صناعة فحم الكوك والمنتجات النفطية	١٩
٦٠٨٨١	٤٩٦٢	٥٥٩١٩	٢٥٤	٣٤٠٩	٦١	٩٩٣	٢٨٠٩	٣٢٠٩٦	١١٠٠	٦١١٤	٢٧٠	٤١٧٨	١٩٧	٤٤٤١	١٨٤	٢٤٨٣	٨٧	٢٢٠٦	١٨٨٧	صناعة المواد والمنتجات الكيماوية	٢٠
٣١٠٠٣	٩٢٣٩	٢١٧٦٥	٦٣٠	٢٢٣٤	٠	٦٠	٦٠٧٧	٩٦٩٩	٥٤٤	١٨٥٩	٣٩٠	١٦٩٣	١١٧٢	٤٧٤٨	٤٢٤	١٤١٨	١	٥٤	١١٠	صناعة المستحضرات الصيدلانية والكيميائية والدوائية ومنتجات النباتات الطبية	٢١
٥٢١٧٩	٥٢٥٢	٤٦٩٢٧	٣٢٣	٣٨٧٨	٣٣٨	٦٤٠	٣٣٩٥	٢٨٨٧٩	٦٩٤	٢٤٦٤	١٠٥	٢٤٧٥	١٥١	٢٨٤٥	٥٤	١٣٧١	١٩٢	٤٣٧٥	٣٧٣٠	صناعة منتجات المطاط واللدائن	٢٢
١٥١٨٠٦	٧٦٦٨	١٤٤١٣٨	١٣٨١	١٠٣٨٣	١	٥٧٤	٤٨١٣	٩٥٦٠٩	٩٤٥	٧١٥٧	٦٦	٤٩٥٠	١٢٩	٨٠٤١	١٩٥	٢٥٤٨	١٣٨	١٤٨٧٦	١٢٥٧٩	صناعة منتجات المعادن اللافلزية الأخرى	٢٣
٥٤٧٣٥	٨٦٠	٥٣٨٧٤	٤٢	١٧٩٤	٠	٩	١٣٩	٣٢٩١٨	٢٨٢	٥٣٤٣	٣٩	٣٢٣٣	١٢٢	٦٤٢٥	٢٢٠	٢٦٤٩	١٧	١٥٠٣	١٥٠٦	صناعة الفلزات القاعدية	٢٤
١٧٨١٣٦	٣٢٩٤	١٧٤٨٤٣	٧٦	١٨٩٨٢	٠	٢٧٤	١٤٢٦	٨٥٥٢٨	٥٢٢	٢٥٣٧	٢٧	١٧٧٤	٥٣٨	٥٣١٧	٥٢	١٤٩٨	٦٥٣	٥٨٩٣٣	٥٣٠٥٢	صناعة منتجات المعادن المشكلة عدا الماكينات والمعدات	٢٥
١٢٣٢١	٣٤٤٤	٨٨٧٧	٦٤	٢٤٩	٤٥	٢٤	١٨٨١	٤٨٠٢	١٣٢٢	٢٢٠٨	٢٧	١٩٨	٦٨	٦٧٧	٢٥	٢٨٦	١٢	٤٣٣	٤٣٧	صناعة الحاسبات والمنتجات الإلكترونية والبصرية ومكوناتها وصناعة الأجهزة الطبية	٢٦
٥٣٣٥٤	٣٢٥٧	٥٠٠٩٧	١٤٠	٣٦٣٥	٢	١٧٣	١٩٢٦	٣٥٤٦٠	٦٦٣	٢٣٢٧	١٠٨	١٩٥٢	٣٥٦	٣٤٠٦	٤٦	٩١٦	١٦	٢٢٢٨	١٩٨٤	صناعة الأجهزة الكهربائية	٢٧
٢٦٩٥١	١٣٣٨	٢٥٦١٣	٣٤	١٣٤٦	٠	١٠	٤٢٥	١٤١٧٦	٤٧٧	١٤٦٩	٦٨	١٣٤٨	١٩٥	٤٩٧٧	٥٠	٦٢٧	٨٨	١٦٦٠	١٣١٥	صناعة الآلات والمعدات الغير مصنفة فى موضع آخر	٢٨
٢٠٠٧٩	٨١٤	١٩٢٦٦	٣٢	١٥٥٨	٠	٢	٣٢	١٠٢٨٩	٣٩٤	١٩٠٦	١٤	١٠٠٠	٢٦٤	٣٠١٨	٦٥	٥٨٢	١٢	٩١١	٨٨٨	صناعة المركبات ذات المحركات	٢٩
٣٥٩٨	١٢٤	٣٤٧٤	٣	٢٦٨	٠	٠	٣٢	١٤٠٦	٢٤	٢٠٠	٤٦	٢٨٩	٩	٤٢٣	٤	١٢٠	٦	٧٦٨	٤٦٧	صناعة معدات النقل الأخرى	٣٠
٢٧٠١١٣	١٧٦٠	٢٦٨٣٥٢	٤٠٧	٣٨٧٢٢	٣٩	٣٢٣	٢١٩	١١٣١٠٧	٣٢٢	١٣٢٣	٢٤	٨٠٨	٣٤	١٧٥٣	٦٠	٨٣٠	٦٥٥	١١١٤٨٧	١٠٤٢٤٨	صناعة الأثاث والمنتجات الخشبية الغير المصنفة فى موضع آخر	٣١
٢١٦٦٦	٣٩٤٧	١٧٧١٩	٤٤	٨٦٢	٤	١٥٥	٢٧٨٤	١٠٠٨٥	٢٢٠	٧٨٦	٦٤٢	١٦٧٥	١٨٠	١٥٤٤	٣١	٥٢٤	٤١	٢٠٨٨	١٨٢٣	صناعات تحويلية أخرى	٣٢
٢٨٣٢٨	١٢٢٦	٢٧١٠٢	١٠٥	٤٢٣٩	٩	١٣٤	٧٢	٨٨٦٠	٨٠٨	٣٨٢	٢٦	٢٢٦	٨٦	١٥٢٨	٣٣	٣٩٣	٨٧	١١٣٣٩	١٠٧١٢	إصلاح المعدات والأجهزة	٣٣
٢١٥٥٧١٨	٢٠٠٦٨٣	١٩٥٥٠٣٥	١٥٩٨٩	١٨٣٤٨٣	١٦٤٦	٣٧٢٩٧	١٤٣٩٢٠	١٠٧٤٢٣٧	١٥٢٦٥	٦٨٩٩٣	٤٤٠٢	٤٩٥٣٠	٥٧٣٧	٨٥٠٨٦	٢٥٨٩	٣٣٣٤١	١١١٣٤	٤٢٣٠٦٨	٣٨٥٢١٦	الصناعات التحويلية	ج

(تابع) جدول رقم (٢٠٦)																					
عدد المنشآت والمشتغلين طبقاً للمهنة والنوع ووفقاً للنشاط الإقتصادي																					
القطاع الخاص																					
كود النشاط	منطوق النشاط الإقتصادي	عدد المنشآت	عدد المشتغلين																		
			أصحاب المنشأة العاملين بها		المديرون		الأخصائيون والفنيون		الملاحظون والمشرفون		الإداريون والكتبة		عمال تشغيل وعمال الخدمات الفنية		عمال البيع		المشتغلون الآخرون		اجمالي المشتغلين		
			ذكور	اناث	ذكور	اناث	ذكور	اناث	ذكور	اناث	ذكور	اناث	ذكور	اناث	ذكور	اناث	ذكور	اناث	ذكور	اناث	جمله
٣٥	إمدادات الكهرباء والغاز والبخار وإمدادات تكييف الهواء	١٧	٩	٠	٧٤٥	٧٤	٢٩١	١٧	١٨٩١	٢٢٨	١٢٠٧	٣١٢	٦٥١	٢٣	٠	٠	١٣٨	٧	٤٩٣٢	٦٦١	٥٥٩٣
د	إمدادات الكهرباء والغاز والبخار وإمدادات تكييف الهواء	١٧	٩	٠	٧٤٥	٧٤	٢٩١	١٧	١٨٩١	٢٢٨	١٢٠٧	٣١٢	٦٥١	٢٣	٠	٠	١٣٨	٧	٤٩٣٢	٦٦١	٥٥٩٣
٣٦	تجميع وتنقية وتوزيع المياه	١٤٢	١٢٤	١٧	١٢	١	١١	١	١	٠	٢٢	٦	٢٧٣	٠	٩	٠	٩٧	٢	٥٤٩	٢٧	٥٧٦
٣٧	شبكات الصرف الصحي	٠	٠	٠	٠	٠	٠	٠	٠	٠	٠	٠	٠	٠	٠	٠	٠	٠	٠	٠	٠
٣٨	جمع ومعالجة وتدوير المخلفات والنفايات	٦٦٤	٦٩٣	١١	٥٧	١	٢١١	٠	٩٩	٢٠	١٢٦٢	٦٠	١٣٨٦	٢٨٣	٢	٧	٣٥٥	١٤٢	٤٠٦٦	٥٢٤	٤٥٨٩
هـ	الإمداد المائي وشبكات الصرف الصحي وإداره ومعالجة النفايات	٨٠٦	٨١٧	٢٨	٦٩	٢	٢٢٢	١	١٠٠	٢٠	١٢٨٤	٦٦	١٦٥٩	٢٨٣	١١	٧	٤٥٢	١٤٤	٤٦١٥	٥٥١	٥١٦٥
٤١	تشبيد البنايات	٣٥٩	٤٢٧	٣٣	٢١٩٩	٢٩٢	٤٣٣٤	٢٩٠	٢١٥٣	١	٢٠٤٢	٥١٩	٢٧٣٣٨	٢٤٣	١٦	٠	١٣٢٦	١٧	٣٩٨٣٥	١٣٩٥	٤١٢٣٠
٤٢	الهندسة المدنية	١٥٩	٢١٦	٢٨	٢٨٧٧	٣٠٥	١٢٦٤٦	٧٣٧	٥٦٨٤	٧١	٤٤١١	٩٦١	٣٣٧٦٥	٩	٠	٠	٤٧٤٤	٣٤	٦٤٣٤٣	٢١٤٥	٦٦٤٨٨
٤٣	أنشطة التشبيد المتخصصة	٦٤٢	٦٤٣	١٦	٢٢٩	٢١	٧٣٣	٤٠	٣٥٢	٢	٥٢٩	١٣٨	٢٤٦٧	٨	٠	٠	٢١٠	٤	٥١٦٤	٢٢٩	٥٣٩٣
و	التشبيد والبناء	١١٦٠	١٢٨٦	٧٧	٥٣٠٥	٦١٨	١٧٧١٣	١٠٦٧	٨١٨٩	٧٤	٦٩٨٢	١٦١٨	٦٣٥٧٠	٢٦٠	١٦	٠	٦٢٨٠	٥٥	١٠٩٣٤٢	٣٧٦٩	١١٣١١١
٤٥	تجارة الجملة والتجزئة والإصلاح للمركبات ذات المحركات والدراجات النارية	١٤٥٦٥٨	١٥٧٥٣٧	٢٥٣٣	٣٤١٧	٥٧	٥٠١٤	٦٩	١٢٨٩	٣٦	٥٩٠٧	١٣١٨	٧٨٧٥٠	٧	١٦٩٥٥	٦٦٧	٤٨٩٨٤	٢١٣١	٣١٧٨٥٣	٦٨٢٠	٣٢٤٦٧٣
٤٦	تجارة الجملة عدا المركبات ذات المحركات والدراجات النارية	٣٩١٩٤	٤٨٨٧١	١٨٢٩	١٦٠١٣	١٠٣٦	٣٠٠٨١	٢٣٧٩	٩٧٧٩	٦٣٢	٣٤٩٧٢	١٣١٢٨	٦٦٩٩٠	١٠٤٥٦	٧٠٧٥٤	٥٥٠٤	٣٦١٥٥	٣٣٧٢	٣١٣٦١٥	٣٨٣٣٤	٣٥١٩٤٩
٤٧	تجارة التجزئة عدا المركبات ذات المحركات والدراجات النارية	١١٨٦٦٣٣	١١٥٤٦٢٣	١٥٧٨٧٥	٤٢٢١٨	٤٦٠١	٢٩٩٦٧	٤٩٩٣	١٤٩٩٩	٩٦١	٣٧٨٧٨	١١٥١٦	١٢٩٠٥٠	١٣٦١١	٤٢٩١٣٣	١٢٦٤٢٩	٣٠٠٢٤٩	١٤٣١٣٤	٢١٣٨١١٧	٤٦٣١٢٠	٢٦٠١٢٣٧
ز	تجارة الجملة والتجزئة والإصلاح للمركبات ذات المحركات والدراجات النارية	١٣٧١٤٨٥	١٣٦١٠٣٢	١٦٢٢٣٧	٦١٦٤٧	٥٦٩٥	٦٥٠٦٢	٧٤٤٠	٢٦٠٦٧	١٦٢٩	٧٨٧٥٧	٢٥٩٦٢	٢٧٤٧٩١	٢٤٠٧٤	٥١٦٨٤٣	١٣٢٦٠٠	٣٨٥٣٨٨	١٤٨٦٣٦	٢٧٦٩٥٨٥	٥٠٨٢٧٤	٣٢٧٧٨٥٩

(تابع) جدول رقم (٢-٦)																					
عدد المنشآت والمشتغلين طبقاً للمهنة والنوع ووفقاً للنشاط الإقتصادى																					
القطاع الخاص																					
عدد المشتغلين																			عدد المنشآت	منطوق النشاط الإقتصادي	كود النشاط
اجمالى المشتغلين			المشتغلون الآخرون		عمال البيع		عمال تشغيل وعمال الخدمات الفنية		الإداريون والكتبة		الملاحظون والمشفرون		الأخصائيون والفنيون		المديرون		أصحاب المنشأة العاملين بها				
جمله	اناث	ذكور	اناث	ذكور	اناث	ذكور	اناث	ذكور	اناث	ذكور	اناث	ذكور	اناث	ذكور	اناث	ذكور	اناث	ذكور			
٢٨٩٧١	٢٩٠٣	٢٦٠٦٨	٣٧١	٣٢٢٣	٠	٠	٩٢	١٠٥٧٢	٢٠٦٤	٤٦٠٨	٦٥	٩٤٦	٦٣	٣٦١٩	١٥١	١٤٦٥	٩٦	١٦٣٤	١٦٢٣	النقل البرى والنقل عبر خطوط الأنابيب	٤٩
١٦٧٤٥	٣٠٠	١٦٤٤٥	٠	١٧٩٠	٠	٠	٠	١٢١٤٧	١٧٨	٤٨٠	٥٨	٣٦٣	٠	٩٠٩	٢	٣٩٦	٦٢	٣٦١	٣٢٢	النقل عبر الماء	٥٠
٢٨٦٦	٥٣٦	٢٣٣١	١٥	٢١٣	٠	٠	٢٧	٥٧٠	١٤٣	٢٦٧	٧	١٥٢	٣٢٣	٨٩٣	٢٠	٢٢١	١	١٤	٢٩	النقل الجوى	٥١
٤٨١٨٥	٥٠٤١	٤٣١٤٤	٢٨٦	٥٢٨٠	٠	٠	١٦٥٤	١٧٨٣٩	٢٥٤٢	٧٢٣١	٣٤	٨٤١	١٦٧	٣٣٥١	١٢٥	٢١٣٨	٢٣٤	٦٤٦٤	٦٠٧٥	أنشطة التخزين والدعم للنقل	٥٢
١٦١٢	٢٠٥	١٤٠٦	٤	٥٧	٠	٠	٦٩	٥١٢	١٢٢	٤٩٨	٣	٢٦	٠	٤٥	٦	١٠٥	٠	١٦٤	٢١٩	البريد وأنشطة الخدمات البريدية	٥٣
٩٨٣٨٠	٨٩٨٥	٨٩٣٩٥	٦٧٦	١٠٥٦٤	٠	٠	١٨٤٣	٤١٦٤١	٥٠٤٨	١٣٠٨٤	١٦٧	٢٣٢٨	٥٥٣	٨٨١٧	٣٠٤	٤٣٢٤	٣٩٣	٨٦٣٧	٨٢٦٩	النقل والتخزين	ح
٩٦٢١١	٦٣٦٧	٨٩٨٤٤	٤٣٥	٥٦٥٧	١	٥	٢٤٥٣	٤٤٩٨٧	١٣٩٨	٩٩١٤	٨٦٥	١٢٩٥٧	٤١٨	٩٥٧٥	٦١٠	٥٦٤١	١٨٧	١١٠٧	١٢٨٤	أنشطة خدمات الإقامة	٥٥
٥٣٦٧١٣	٢١٤١٨	٥١٥٢٩٥	٨٠٣٢	٦٨٩١٤	١٣٨٧	٧٩٢٧٦	٣٥٦٩	١٨٤١١٤	١٠٢٠	٨٣٥٣	٢٠٣	٤٤٥٥	٤٧	٣٥٥٧	٧٩	١٠٥٩٠	٧٠٨٣	١٥٦٠٣٧	١٤٢٨٩٦	أنشطه خدمات الغذاء والمشروبات	٥٦
٦٣٢٩٢٤	٢٧٧٨٥	٦٠٥١٣٩	٨٤٦٦	٧٤٥٧١	١٣٨٨	٧٩٢٨١	٦٠٢١	٢٢٩١٠١	٢٤١٨	١٨٢٦٧	١٠٦٨	١٧٤١٢	٤٦٥	١٣١٣١	٦٨٩	١٦٢٣١	٧٢٧٠	١٥٧١٤٤	١٤٤١٨٠	أنشطة خدمات الغذاء والإقامة	ط
٢١٠٨٠	٥٣٣٢	١٥٧٤٧	٢٩٠	١٦٣٧	٣٦٢	١١٠٨	٢٠٨٨	٥٩٨٣	٩١٦	٢٢٤٠	٣٣٠	٨٤٧	٩٩٤	٢٩٦٢	١٦٢	٥١٠	١٩٠	٤٦٠	٣٧٣	أنشطه النشر	٥٨
٢٩٩٩	٣٣٤	٢٦٦٤	٥٨	٧٥٨	١٢٢	١٨٠	٦	٤٢٨	٨٠	٣٣٤	٢	٣٨	١٠	٥٠٣	٤٧	٢٨٦	١٠	١٣٧	٢٢١	أنشطة نشر و إنتاج برامج التلفزيون والفيديو والأفلام السينمائية والاصوات المسجله	٥٩
١٧٠٥	١٦٤	١٥٤٢	١	٦٥	٠	١٧	١١	٦٩٢	٨٤	٤٢٠	١	١٨	٦١	١٩٦	٤	٤١	١	٩٢	١١٦	أنشطه البث الإذاعي والتلفزيوني	٦٠
٧٨٦٥٢	٢١٣١٤	٥٧٣٣٨	٩١٥	٣٥٨٢	١١٨٥	٤١٠٣	٩٥٨	٤١١٣	٥٢٤٢	٧٠٤٤	٢٨٩٣	١٧٣٢٣	٨٨٢٠	٢٢٤٢	٢٣٥	١٩١٠	١٠٦٧	١٧٠٢٠	١٦٤٠٢	الاتصالات	٦١
١٢٩٣١	٢٥٨٩	١٠٣٤٢	٦٥	٤٤٥	٣٣	١٩٩	١٢١	٨٣٢	٨٢٨	١٤٨٤	٢٠	٦٧٥	١٤٣٦	٥٢٥٣	٨٥	٧٩٩	٠	٦٥٤	٧٤٢	أنشطه برمجيات واستشارات الحاسب	٦٢
٢١٦٩	٣٨٩	١٧٨٠	٢٢	٩٦	١	١٧	٢٣	٧٥	١٧	٥١	١٠	٣٩	٣٠٨	١٣٠٣	٢	٣٣	٥	١٦٦	١٦٧	أنشطة خدمات المعلومات	٦٣
١١٩٥٣٥	٣٠١٢١	٨٩٤١٣	١٣٥٠	٦٥٨٤	١٧٠٣	٥٦٢٥	٣٢٠٦	١٢١٢٣	٧١٦٧	١١٥٧٣	٣٢٥٧	١٨٩٤١	١١٦٢٩	١٢٤٥٩	٥٣٥	٣٥٨٠	١٢٧٤	١٨٥٢٩	١٨٠٢٢	المعلومات والاتصالات	ى
٣٧٥٦٣	١٠٥٥٠	٢٧٠١٣	٦٣٩	١٨٨٩	٠	١	٨٧	١٧٨٣	٣١٥٨	٧٧٧٢	١٣١٥	٣٣٩٩	٤٢٢٢	٨٣١٩	١١٣٠	٣٧٩٠	٠	٦١	١٢٣	الوساطة المالية عدا التأمين وتوفير الاعتمادات لمعاشات التقاعد	٦٤
٥٩٠٧	١٢٠٥	٤٧٠٢	٢٨٤	٨٨٠	٠	١٥	١٠	٣٦٦	٣٣٤	١٤٨٢	٦٦	١٧٩	٣٤٣	١١٣٧	١٦٨	٦٣٧	٠	٦	٤٨	التأمين وتوفير الاعتمادات لمعاشات التقاعد عدا الضمان الاجتماعى	٦٥
٩٩٦٨	١٣٩٧	٨٥٧١	١٧٧	١٢١٧	٠	٠	٤١	٧٢٦	٦٣٤	٢٢٩٧	٧٣	١٠٣٨	٢٦٣	١٥٩٢	٢٠٩	١٦٩٩	٠	٢	٢٦٤	الأنشطة المساعدة للوساطة المالية	٦٦
٥٣٤٣٨	١٣١٥٢	٤٠٢٨٦	١١٠٠	٣٩٨٦	٠	١٦	١٣٨	٢٨٧٥	٤١٢٦	١١٥٥٠	١٤٥٤	٤٦١٦	٤٨٢٨	١١٠٤٨	١٥٠٧	٦١٢٦	٠	٦٨	٤٣٥	الوساطة المالية والتأمين	ك

(تابع) جدول رقم (٣-٦)																						
عدد المنشآت والمشتغلين طبقاً للمهنة والنوع ووفقاً للنشاط الإقتصادي																						
القطاع الخاص																						
عدد المشتغلين																			عدد المنشآت	منطوق النشاط الإقتصادي	كود النشاط	
اجمالي المشتغلين			المشتغلون الآخرون		عمال البيع		عمال تشغيل وعمال الخدمات الفنية		الإداريون والكتبة		الملاحظون والمشرفون		الأخصائيون والفنيون		المديرون		أصحاب المنشأة العاملين بها					
جمله	اناث	ذكور	اناث	ذكور	اناث	ذكور	اناث	ذكور	اناث	ذكور	اناث	ذكور	اناث	ذكور	اناث	ذكور	اناث	ذكور				
١٧٣٥٠٠	٧٣٤٢٣	١٠٠٠٧٧	١٣٠٧٧	١٠٧١١	٢٣٥	٢٩٧	١١٥٩٨	٧٧٤٠	١٩١٦٤	١٤٣٨٦	٩٧٧	٦٦٧	٢٣١٥٧	٢٩٤٥٣	٨١٠	٣٦٦٥	٤٤٠٥	٣٣١٥٩	٣٦٢٥٨	الانشطة المتصلة بصحة الإنسان	٨٦	
١٠٧٢٢	٥٨٥٧	٤٨٦٥	١٧٨٢	٢٢١٦	٠	٠	٨٣٣	٥١٩	٥٨١	٢١٥	١٣٠٣	٢٥٨	٦٦٣	٢٢٢	٤٠٣	٢٨	٢٩٢	١٤٠٧	١٠٧٦	أنشطة رعاية المقيمين	٨٧	
٢٠٦٠٣٣	٩٣٦٥٠	١١٢٣٨٣	٢٤٩٤٥	٦٢٠٤٠	٤٦٦	٥٤٣	٢١٩٦٧	١٣٩٧٧	١٢٦٢٢	٩٢٥٩	١٠٦١٦	١٢١٩	١٣٧٧٢	٦٥١٥	٣٧٩١	٤٥٥٢	٥٤٧٢	١٤٢٧٩	٢٠٣٢٢	أنشطة العمل الاجتماعي بدون إقامة	٨٨	
٣٩٠٢٥٥	١٧٢٩٣١	٢١٧٣٢٤	٣٩٨٠٤	٧٤٩٦٧	٧٠١	٨٤٠	٣٤٣٩٨	٢٢٢٣٦	٣٢٣٦٨	٢٣٨٦٠	١٢٨٩٦	٢١٤٤	٣٧٥٩٢	٣٦١٨٩	٥٠٠٤	٨٢٤٥	١٠١٦٨	٤٨٨٤٥	٥٧٦٥٦	الصحة وأنشطة العمل الاجتماعي	ف	
٤٣٠٥	٥١	٤٢٥٤	١٥	٤٤٩	٠	٤	١٤	١٣١٦	١	٣٠	١١	١٢	٠	٣٨٢	٨	٥٨	٢	٢٠٠٤	١٩٤٥	أنشطة فنون المسرح والموسيقي والأنشطة الترفيهية	٩٠	
٤١٦	٨٧	٣٢٩	٢٥	١٤	٠	٣	٢	٦٣	١٢	١٣	١	٩	٢٠	٦٤	٢٣	١٠	٣	١٥٣	٥٦	أنشطة المكتبات والمتاحف ودور الوثائق والانشطة الثقافية الأخرى	٩١	
١٤٣	١٢	١٣١	٠	٥٧	٠	١	١١	٥١	٠	١٢	٠	٠	٠	٦	١	٤	٠	٠	٢	انشطه المقامرة والمراهنة	٩٢	
٦٠١٦٦	٧٤٤٧	٥٢٧١٩	٣٢٢٩	١٨٥٥٨	٥٨	٤٥	١٤٤٧	٩٤٦٥	١٠٠١	٥٩٧٢	٣٧٥	٢٠٣٤	٧٣٩	٥٤٢٧	٢٤٢	١٧٤٠	٣٥٦	٩٤٧٩	٩٤٩٩	انشطه الرياضة والترفيه والتسلية	٩٣	
٦٥٠٣٠	٧٥٩٧	٥٧٤٣٤	٣٢٦٩	١٩٠٧٧	٥٨	٥٣	١٤٧٤	١٠٨٩٥	١٠١٤	٦٠٢٧	٣٨٧	٢٠٥٥	٧٥٩	٥٨٧٨	٢٧٤	١٨١٣	٣٦٢	١١٦٣٦	١١٥٠٣	أنشطة الفنون والإبداع والتسلية	ص	
٢٤٥٢٣	٤٧٤٨	١٩٧٧٥	١٢٩٢	٦٧١٤	٣١٢	٣٩٣	٤١٩	٢٠٩٤	١٣١٨	٣٣٢٥	٣٩٧	١٧٨	٨٢٣	١٩٣٩	١٠٩	١٣٢٣	٧٩	٣٨٠٩	٤٥٢٧	انشطه المنظمات ذات العضوية	٩٤	
١١٢٨٦٤	٣١٣٥	١٠٩٧٢٩	٩٦٩	٩٩٥١	٢٢١	١٠٠٩	٢١١	١٣٧٨٣	٢٧٢	٦٠٤	٤	٢٥٦	٦	٣٨٣٠	٩	٥٠٥	١٤٤٣	٧٩٧٩٠	٧٦٧٢٨	إصلاح أجهزه الحاسب الآلي والسلع الشخصية والمنزلية	٩٥	
٢٥١٦٤٨	٤٢٢٣٨	٢٠٩٤١١	٨٠٧٤	٢٧٥٦٨	١٧٣	٨٦١	١٧١٧٠	٤٢٧١٨	٥٧١	٤٨٧	٣٧	١٥١	١٠٨٩	١٩١١	١٠١٥	١٤٢٠	١٤١٠٩	١٣٤٢٩٤	١٤٠٢٦١	أنشطة الخدمات الشخصية الأخرى	٩٦	
٣٨٩٠٣٦	٥٠١٢١	٣٣٨٩١٥	١٠٣٣٦	٤٤٢٣٣	٧٠٦	٢٢٦٣	١٧٧٩٩	٥٨٥٩٥	٢١٦١	٤٤١٧	٤٣٧	٥٨٦	١٩١٨	٧٦٨٠	١١٣٣	٣٢٤٧	١٥٦٣٠	٢١٧٨٩٤	٢٢١٥١٥	أنشطة الخدمات الأخرى	ق	
٨٢٩٩٣٥٦	١٢٦٥٦٢٧	٧٠٣٣٧٢٩	٢٥٧٠٥٥	٩٤٢٤٧٤	١٤٣٨٠٦	٦٥٠٣٣١	٢٦١٦١٨	١٩٥٠٥١٥	١٤٨٧٩٩	٣١٩٨٧٣	٢٩٢٥٨	١٦١٠٥٠	١٧٩٥٩٠	٣٩٢٤٤٧	٢٥٣٦٩	١٧٥٩٤١	٢٢٠١٣٣	٢٤٤١٠٩٧	٢٤٠٩٥٤١	الاجمــــــــــــــــالى		

جدول رقم (٧-١)																				
عدد المنشآت والمشتغلين بأجر وقيمة الأجور النقديةطبقاً للمهنة ووفقاً للنشاط الإقتصادي																				
اجمالى الجمهوريه																				
(القيمة بالآلف جنيه)																				
كود النشاط	منطوق النشاط الإقتصادي	عدد المنشآت	اصحاب المنشأة العاملين بها		المديرون		الاخصائيون والفنيون		الملاحظون والمشفرون		الاداريون والكتبة		عمال تشغيل وعمال الخدمات الفنية		عمال البيع		المشتغلون الاخرون		الإجمالى	
			عدد المشتغلين	الأجور النقدية	عدد المشتغلين	الأجور النقدية	عدد المشتغلين	الأجور النقدية	عدد المشتغلين	الأجور النقدية	عدد المشتغلين	الأجور النقدية	عدد المشتغلين	الأجور النقدية	عدد المشتغلين	الأجور النقدية	عدد المشتغلين	الأجور النقدية	عدد المشتغلين	الأجور النقدية
٠١	المحاصيل ومنتجات الحيوان والصيد وأنشطه الخدمات ذات الصلة	٢٥١٢٨	١٥٧	٩٩٩	٨٠٥	٢١٢٧٧	٢٠٦٠	٣٨٧٣٣	٩٩٦	١٨٤١٥	١٣٩٩	٢٣٣١٢	٢٨٤٢٦	٢٥٣٨٢١	٥٩٨	٥٧٩٥	١٣٠٤٨	١١٠٣٨٨	٤٧٤٩٠	٤٧٢٧٤١
٠٢	استغلال الغابات وقطع أشجار الأخشاب وأنشطة الخدمات ذات الصلة	١٣٨	٠	٠	٠	٠	١	١٣	١٦	٧٨	١٦	٢٣٨	٧٢٤	٥٧٣٥	٠	٠	٦٢	٤٧٧	٨١٩	٦٥٤١
٠٣	صيد الأسماك وتربية الأحياء المائية	١٨	٠	٠	١	١٢	٠	٠	١	٢٤	٠	٠	٢٥	٢٦٩	١	١٢	٠	٠	٢٨	٣١٧
أ	الزراعة واستغلال الغابات وقطع الأشجار وصيد الأسماك	٢٥٢٨٤	١٥٧	٩٩٩	٨٠٦	٢١٢٨٩	٢٠٦١	٣٨٧٤٦	١٠١٣	١٨٥١٧	١٤١٥	٢٣٥٥٠	٢٩١٧٦	٢٥٩٨٢٥	٥٩٩	٥٨٠٧	١٣١١٠	١١٠٨٦٥	٤٨٣٣٨	٤٧٩٥٩٩
٠٦	إستخراج البترول الخام والغاز الطبيعي	٣٩	٠	٠	٥٥٩٥	١٠٦٣٦٨٤	٦٦٦٧	٧٠٧٣٩٨	٧٨٣	٩٨٥٥١	٣٣١٠	٣٧٣٨٧٨	٦٤٠٤	٤٨٨٦٧٩	٠	٠	٥٢١	٤٧٢٩٦	٢٣٢٧٩	٢٧٧٩٤٨٦
٠٧	تعدین خامات (ركازات) الفلزات والمعادن	٥	٠	٠	٧٨	٧٦٤٨	٤٢٩	٢٤١٢٥	٣٠٩	١٤٧٩٥	٢٢١	٨٥١٣	١١٨٤	٥٦٧٥٢	٣٢	٩٠٩	٣٦٤	١٤٤٥٣	٢٦١٦	١٢٧١٩٥
٠٨	التعدين واستغلال المحاجر الأخرى	٨٢٢	١١	٣٦٧	٤٧٨	٣٧٨٨٨	١٤٨٥	٦٤٣٣٧	٦٢٩	٢٠٠٦٨	١٠٥٦	٢٩٩٥٨	٧٤٣٩	١٤٧٧٩٥	٢١١	٤٩٥٧	١٥٣٧	١٨٠٠٤	١٢٨٤٥	٣٢٣٣٧٣
٠٩	أنشطة الخدمات المتصلة بالتعدين	٣٧	٠	٠	٢٥٦	١٧٣٧٧	١٥٣٥	٧٤٢٥٤	٤٥٦	١٧٣٢٠	٢١٦٨	٤٨٤٥٢	٢١٠٢	٦٦٨٣٣	٠	٠	٥١٦	٨٤٩٨	٧٠٣٢	٢٣٢٧٣٤
ب	التعدين واستغلال المحاجر	٩٠٣	١١	٣٦٧	٦٤٠٦	١١٢٦٥٩٧	١٠١١٥	٨٧٠١١٥	٢١٧٧	١٥٠٧٣٣	٦٧٥٥	٤٦٠٨٠١	١٧١٢٨	٧٦٠٠٦٠	٢٤٣	٥٨٦٦	٢٩٣٧	٨٨٢٥١	٤٥٧٧٢	٣٤٦٢٧٨٩
١٠	صناعة المنتجات الغذائية	٧٧١٩٨	٢٣٦٧	٣١٥٦٣	١٠٣٧٨	٥٥٣٦١٠	٢٤٩٧٦	٧٧٧٧٢٧	١١٧١٠	٣٢٢٧٦٩	٢٢٧٠٥	٥٧٢٣٥٣	٣٤٦٠٧٥	٥٠٩٨٣٢٦	٣٣٢٧١	٣٩٩٨٧٩	٣٨٣١٩	٥٧٥٢٧٣	٤٨٩٨٠١	٨٣٣١٥٠٠
١١	صناعة المشروبات	٩١	٠	٠	٤٩٤	٣٧٥٢٤	٢٢٧٣	١٤٠٠٦٧	١٩٧١	١٠٦٣٠١	٢٧٥٥	١٤٣٨٦٢	٦٢٥٤	١٨٤٣٤٦	٤	٢٣	٢٩٢٤	٥٧٧١٣	١٦٦٧٤	٦٦٩٨٣٧
١٢	صناعة منتجات التبغ	٦٩	٥	٩٣	٥٠٨	٥٢٧٧٧	٣٤٤٨	١٨٦٥٢١	٧٧٠	٤٤٠٨٧	١١٨٩	٦٠٣٨١	٨٣٠٣	٣٥٩٢٨٧	١٩١٦	٩٨٢٦٧	٦٦٧	١٢٨١٢	١٦٨٠٥	٨١٤٢٢٥
١٣	صناعة المنسوجات	١٠٤٨٠	٢٠٣	٣٩٢٨	٣٣٤٦	١٣٢٩٦٥	١١٨٩٢	٢٩٧١٦٩	٦٢٢٢	١٤١٣٣٦	٨٦٥٧	٢٠٥٤٠١	١٢٥٤٩٧	٢١٨٧٧٨٧	١٤١٢	٢٨١٧٢	١٣٣٢٤	٣٢٥٩٨٨	١٧٠٥٥٣	٣٣٢٢٧٤٦
١٤	صناعة الملابس الجاهزة	٤٨٧١٧	٤٢٣	٥١٦٠	٣٣٩٤	٢٢٣٦٠٤	٥٥٨٢	١٠٩٤٣٩	٧٤٢٤	١١٢٧٨٣	٧٨٣٩	٢٣٨٢٩٢	١٦٣٥٩٨	١٦٨٠٠١٧	٧٦٩	٨٠٠٣	٧٥٥٣	١٢٩٥٥٣	١٩٦٥٨٤	٢٥٠٦٨٥٢
١٥	صناعة الجلد ومنتجاته	٧١٩٦	٢٣٢	١٦٧٨	٦٠٣	١١٠٢٢	٧٣١	١١٥٣٨	٦١٧	١٠٠٧٦	٩٧٧	١١٤٢٦	٢٩٩٣٣	٣٣١٣٣٥	٥٤٥	٧٦٧٠	١٠١٥	٨٩٣٠	٣٤٦٥٣	٣٩٣٦٧٥
١٦	صناعة الخشب ومنتجاته والفلين عدا الأثاث وصناعة الأصناف المنتجه من القش ومواد الصفر	٣٨٨٥٥	٣٩١	٥٤٨٣	٢٤٧	٧٨٥٥	١٢٦٦	٢٢٠٨٠	٢٢٢	٣٩٩٠	٢٣٨	٤٩٣٧	٣٧٤٣٤	٤٥٠٧٣٧	٩٦	١٢٧٠	٦٠١٩	٧٣٧٩٧	٤٥٩١٢	٥٧٠١٤٩
١٧	صناعة الورق و منتجاته	٢١٣٨	٦٢	٢٥٩٦	١٣٣٤	٧٣٩٦٩	٣١٨٧	٧٧٠٧٢	٢٢٤٠	٦٧٠١٠	٣٣٠٨	٩٨١٠٩	٢٢٢٨٦	٣٦٢٦٨٤	٢١٥	٦٧٢٩	٢٣٢٧	٤٦٨١٥	٣٤٩٥٩	٧٣٤٩٨٥

(تابع)جدول رقم (٧-١)

عدد المنشآت والمشتغلين بأجر وقيمة الأجور النقديةطبقاً للمهنة ووفقاً للنشاط الإقتصادي

اجمالى الجمهوريه

كود النشاط		عدد المنشآت	اصحاب المنشأة العاملين بها		المديرون		الاخصائيون والفنيون		الملاحظون والمشرفون		الاداريون والكتبة		عمال تشغيل وعمال الخدمات الفنية		عمال البيع		المشتغلون الآخرون		الإجمالى	
			عدد المشتغلين	الأجور النقدية	عدد المشتغلين	الأجور النقدية	عدد المشتغلين	الأجور النقدية	عدد المشتغلين	الأجور النقدية	عدد المشتغلين	الأجور النقدية	عدد المشتغلين	الأجور النقدية	عدد المشتغلين	الأجور النقدية	عدد المشتغلين	الأجور النقدية	عدد المشتغلين	الأجور النقدية
١٨	الطباعة واستنساخ وسائط الأعلام المسجلة	٥٩٤٥	٢٣٤	٤٦٠٥	١٦٧٩	٩٩٥٩٠	٣٣٠٢	٨٧٦٨٧	١٢٢٧	٣٤١٥٦	٣٢٤٤	٨٦٦٨١	٣٠٢٩٣	٤٢٨٧٦٥	١٩٤٦	١١٤٨١٣	٢٩٦٧	٤٧٨٥٠	٤٤٨٩٢	٩٠٤١٤٦
١٩	صناعة فحم الكوك والمنتجات النفطية	٥٨	٣	٦٤	١١٢٤٠	١٨٦٣٦٦٥	١٠١٢٦	٩٩٢٨٣٢	٧٥٢٦	٨١٤٧٣٦	٥٤٧٦	٦٣١٦٤٨	٨٠٨٦	٧٨٢٠٢٢	٨٣	٥٨٣٧	١٧٥٧	١٦٥٠٢٣	٤٤٢٩٧	٥٢٥٥٨٢٧
٢٠	صناعة المواد والمنتجات الكيماوية	١٩٠٤	١٥٩	٥٠١٧	٥٦٤٣	٨٣٢١٦٢	٨٨٩٢	٤٥٨٩٠٢	٦٤٧٣	٣٠٤٢٩٧	٨٧٩٦	٥٢٣٠١٢	٣٨١٠٤	٨٥٤٣٦١	١٢٥٠	٢٤٩٢٨	٤٢١٣	١١٩٧٩٥	٧٣٥٣٠	٣١٢٢٤٧٢
٢١	صناعة المستحضرات الصيدلانية والكيميائية والدوائية ومنتجات النباتات الطبية	١١٨	١	١٤٤	٢٩٩٥	٢١٦٨٧٠	١٢٠١٢	٣٩٥٠٩٨	٥١٨٠	٢٠٧١٢٥	٤٦٣١	١٦٦٠٦٨	١٨٥٠٠	٥٣٩٩٧٢	١٧٦١	٤٤٥٨٣	٤٥٩٣	١٤٣٤٢٩	٤٩٦٧٢	١٧١٣٢٨٩
٢٢	صناعة منتجات المطاط واللدائن	٣٧٣٥	٣٧	١٢٠١	١٦١٤	٩٢٨٤٦	٣٣٠٠	٩٣٤٧١	٢٦٥٠	٨٨٦١١	٣٤٧٢	١٢٤٢٢٩	٣٣٧٦٥	٥٠٦٤٦٧	١٠٧٤	٢٣٧٧٠	٣١٣٤	٦٨٣٨١	٤٩٠٤٧	٩٩٨٩٧٦
٢٣	صناعة منتجات المعادن اللافلزية الأخرى	١٢٥٨٨	٣٨٠	٧٨٥٦	٣٢٢٢	٥٣٦٠٢٨	١٠٢٠٧	٣٠٧٣٩٢	٥٢٩١	١٤٢٢٠٣	٨٦٣٥	٣١٤٥٢٣	١٠٣٠٤١	١٩٩٥٩٣٩	٧٤٨	١٦١٢٦	٨٥٧٣	١٦٠١٤٨	١٤٠٠٩٦	٣٤٨٠٢١٦
٢٤	صناعة الفلزات القاعدية	١٥١٦	٢٦	٤٠٧	٤٢٠٦	٦٧٥٦٤٩	١٥٥٣٨	٨٩٧١٩١	٧٥٩٩	٣٩٠٣٥٥	٨٢١٣	٢٩٢٨٣٢	٤٥١٠٠	٢٠٦٨٧١٦	١٤٦	٤٩٥٣	٥١٦٤	٢٢٥٦٢٦	٨٥٩٩٢	٤٥٥٥٧٢٨
٢٥	صناعة منتجات المعادن المشكلة عدا الماكينات والمعدات	٥٣٠٦٥	٦٩٦	١٢٤٠٣	١٨٤٦	٧٦٥٧٤	٦٤٨١	٩٦٩٨٧	٣٤٢٥	٨٦٤٦٨	٤١٢٥	٩٨٧٧٣	٨٩٨٥٣	١١٨١٦٢٠	٣٦٧	٥٧٦٣	٩٣٧٨	١٠٨٤٩٣	١١٦١٧١	١٦٦٧٠٨١
٢٦	صناعة الحاسبات والمنتجات الإلكترونية والبصرية ومكوناتها وصناعه الأجهزة الطبية	٤٣٩	٤	١٩٢	٣٩٣	١٩٣٩١	١١٤٤	٥٤٤١٩	٤٠٠	١١٦١٦	٤٣٠٠	١٣٢١٩٥	٨٠٥٥	٢٣٢٠٧٤	١٠٤	٢٣٢٢	٣٦٠	٥٣٢١	١٤٧٥٩	٤٥٧٥٣٠
٢٧	صناعة الأجهزة الكهربائية	١٩٨٩	٢٨	٢٧٦	١٠٤١	٤٦٤٠٩	٤٠٧٤	١٢٩٩٧٨	٢٥٠٧	٦٩٣٦٨	٣٢٨١	٨١٢٣٤	٣٧٥٦١	٦٥٨٠٥٢	٢٤٢	٥٢٣٣	٣٤٦٤	٥٥١١٠	٥٢١٩٨	١٠٤٥٦٦١
٢٨	صناعة الآلات والمعدات الغير مصنفة فى موضع آخر	١٣٢٢	٩	٣٠٠	٨٥٨	٥١٨٥٠	٧٢٣٠	٢٣٠٥٤٨	٢٧٥٨	٩٧٠٣١	٢٦٥٢	٧٨٠٩٦	١٧٤٧٥	٣٧١٢٠٢	١٠١	٢٦٨٢	١١٦٨	٢٣١٦٢	٣٢٢٥٠	٨٥٤٨٧١
٢٩	صناعة المركبات ذات المحركات	٨٩٢	٨	٥١٠	٨١٨	٩٧٤٥٥	٣٦٣٣	٢٠٨٨٤٧	١٠٧٧	٤٩٢٩٩	٢٥٥٣	١٠٤١٨٦	١١٦٢٣	٢٧٨٧٣٦	٢	٢٢	١٥١٢	٢٠٧٥٦	٢١٢٢٥	٧٥٩٨١١
٣٠	صناعة معدات النقل الأخرى	٤٧٩	٠	٠	٤٧٩	٢٢٧١٢	٩٤٤	٣٠٨٥٨	١١٠٦	٣٥٧٨٥	١٠٩٥	٤١٦٨٨	٥١٦٣	١٧١١٥٦	٠	٠	٥١١	١٤٦٢٤	٩٢٩٨	٣١٦٨٢٣
٣١	صناعة الأثاث والمنتجات الخشبية الغير المصنفة فى موضع آخر	١٠٤٢٥١	١١٩٨	١٤٩٤١	٩٠٠	٢٠٠٦٧	١٧٨٨	٢٩٩٨١	٨٣٤	٢١٣١٨	١٦٥٠	٢٤٩٤٠	١١٣٣٩٢	١٣٣٠٦٢١	٣٦٢	٣٧٧٢	٢٠٩٤٤	٢٤٣٦١١	١٤١٠٦٨	١٦٨٩٢٥١
٣٢	صناعات تحويلية أخرى	١٨٢٣	١٢٥	٣٠٣٤	٥٥٦	١٧١٠٦	١٧٢٤	٢٨٤٧٧	٢٣١٧	٢٨١٩٨	١٠٠٦	٢٢٧٤٣	١٢٨٦٩	١٢٥٦٩٤	١٥٩	١٠٤١	٤٦٠	٤٢٩٤	١٩٢١٦	٢٣٠٥٨٧
٣٣	إصلاح المعدات والأجهزة	١٠٧١٤	٥٠	٦٦١	٤٥٩	٤٦٢٠٧	١٦٣١	٤٤٥٩٣	٢٨٣	١١٨٧٤	١٢٦٤	٢٤٥٩٠	٩٢٤٢	٢١٥١٩٩	١٤٣	١٧٦٤٨	٢٥٩٠	٢٢٦١٩	١٥٦٦١	٣٨٣٣٨٩
ج	الصناعات التحويلية	٣٨٥٥٨٢	٦٦٤٣	١٠٢١١٠	٥٨٢٥٢	٥٨٠٧٩٠٤	١٤٥٣٧٨	٥٧٠٨٨٧٣	٣٢٠٠٧٩٤	٨١٨٢٨	١١٢٠٥٩	٤٠٨٢٢٠٠	١٣٢١٥٠١	٢٢٣٩٥١١٦	٤٦٧١٦	٨٢٣٥٠٨	١٤٢٩٣٦	٢٦٥٩١٢٣	١٩١٥٣١٤	٤٤٧٧٩٦٢٩

(تابع)جدول رقم (١-٧)

عدد المنشآت والمشتغلين بأجر وقيمة الأجور النقديةطبقاً للمهنة ووفقاً للنشاط الإقتصادي

اجمالي الجمهوريه

كود النشاط		عدد المنشآت	اصحاب المنشأة العاملين بها		المديرون		الاخصائيون والفنيون		الملاحظون والمشرفون		الاداريون والكتبة		عمال تشغيل وعمال الخدمات الفنية		عمال البيع		المشتغلون الآخرون		الإجمالي	
			عدد المشتغلين	الأجور النقدية	عدد المشتغلين	الأجور النقدية	عدد المشتغلين	الأجور النقدية	عدد المشتغلين	الأجور النقدية	عدد المشتغلين	الأجور النقدية	عدد المشتغلين	الأجور النقدية	عدد المشتغلين	الأجور النقدية	عدد المشتغلين	الأجور النقدية	عدد المشتغلين	الأجور النقدية
٣٥	إمدادات الكهرباء والغاز والبخار وإمدادات تكييف الهواء	٣٤	٩	٣٠١٦	١٠٦٥٤	١٣٤٢١١٣	٦٠٥٢١	٣٣٥٢٠٥٩	٣٠٠٧٧	١٩٢٠٤٨٠	٣٩٠١٨	٢٥١٨٨٦٦	٣٦٩٢٦	٢٣٨٣٨٥٧	٤٧٤٠	٢٥٩٩٢٤	٧٦٠٩	٥٨٤١١٥	١٨٩٥٥٤	١٢٣٦٤٤٢٩
د	إمدادات الكهرباء والغاز والبخار وإمدادات تكييف الهواء	٣٤	٩	٣٠١٦	١٠٦٥٤	١٣٤٢١١٣	٦٠٥٢١	٣٣٥٢٠٥٩	٣٠٠٧٧	١٩٢٠٤٨٠	٣٩٠١٨	٢٥١٨٨٦٦	٣٦٩٢٦	٢٣٨٣٨٥٧	٤٧٤٠	٢٥٩٩٢٤	٧٦٠٩	٥٨٤١١٥	١٨٩٥٥٤	١٢٣٦٤٤٢٩
٣٦	تجميع وتنقية وتوزيع المياه	١٦٣	٠	٠	٥٣١٨	٢٥٠٧٣٨	٢٤٨٠٤	٨٥١٠٤٨	٢٢٥٨٩	١٠٦٣٧٨٠	٢١٣٥٠	٦٥٠٣٦٦	٢٤٣٥٦	٧٨٠١٤٦	٢٩٨٧	٥٧٣٣٣	٥٧٧٤	١٧١١٦٩	١٠٧١٧٨	٣٨٢٤٥٨٠
٣٧	شبكات الصرف الصحي	٢	٠	٠	٤٤٢	١٦٧٤٢	٣٠٤٠	١٣١٠١٧	٣٣٥٦	١٤٠٢١٣	٢٩٠٠	١٠١٩٨٦	٥١٢٢	١٩٤٢٥٧	٠	٠	٤٧٠	٤٥١٢	١٥٣٣٠	٥٨٨٧٢٧
٣٨	جمع ومعالجة وتدوير المخلفات والنفايات	٦٦٤	١٠	١١٨	٥٨	١٥٩٦	٢١١	٣٩٢٥	١١٩	١٦٤٩	١٣٢٢	١٣٦٢٣	١٦٦٩	١٨٣٩٩	٩	١٣٠	٢٥١	١٦٣١	٣٦٤٨	٤١٠٧١
هـ	الإمداد المائي وشبكات الصرف الصحي وإداره ومعالجة النفايات	٨٢٩	١٠	١١٨	٥٨١٨	٢٦٩٠٧٦	٢٨٠٥٥	٩٨٥٩٨٩	٢٦٠٦٤	١٢٠٥٦٤٢	٢٥٥٧٢	٧٦٥٩٧٥	٣١١٤٧	٩٩٢٨٠٣	٢٩٩٦	٥٧٤٦٣	٦٤٩٥	١٧٧٣١٢	١٢٦١٥٦	٤٤٥٤٣٧٨
٤١	تشبيد البنايات	٣٦٩	٧٢	٢٨١١	١١٠١٥	٩٣٩٩٣٠	١٢٨٥٤	٦٣٣٣١٨	٨٣٤٧	٢٨٥٤٥٩	٦٥٤٦	١٩٢١٤٢	٦٨٩٢٢	١٥٣٧١٠٣	١٦	١١٤	٢٠٧٢٨	٥٥٣٠٨٤	١٢٨٥٠٠	٤١٤٣٩٦١
٤٢	الهندسة المدنية	١٧١	٦٠	١٩٥٨	٤٢٧٩	٤٣٥١٠٨	١٨٦٠١	٧٥٥٤١٠	٦٧٩٩	٣٥٥٣١٥	٨٦٩٤	٣٤١١٣٠	٤٢٦٠٥	١٥٨٣٢٦١	٠	٠	٧٠٨٩	٢٥٦١٣١	٨٨١٢٧	٣٧٢٨٣١٢
٤٣	أنشطة التشبيد المتخصصة	٦٤٣	٢١	٦٦١	٢٩٧	١٣٣٨٥	٨٣٨	١٦٤٥٤	٣٦٤	٥٨٧٧	٧٢٣	١٣٦٢٣	٢٦٢٧	٣٤١٥٦	٠	٠	٢١٣	١٩٦٨	٥٠٨٣	٨٦١٢٣
و	التشبيد والبناء	١١٨٣	١٥٣	٥٤٣١	١٥٥٩١	١٣٨٨٤٢٣	٣٢٢٩٣	١٤٠٥١٨٢	١٥٥١٠	٦٤٦٦٥١	١٥٩٦٣	٥٤٦٨٩٤	١١٤١٥٤	٣١٥٤٥١٩	١٦	١١٤	٢٨٠٣٠	٨١١١٨٣	٢٢١٧١٠	٧٩٥٨٣٩٧
٤٥	تجارة الجملة والتجزئة والإصلاح للمركبات ذات المحركات والدراجات النارية	١٤٥٦٩١	١٠٠١	١٣٠٢٩	٣٧٦١	١١٥٥٧٧	٥٤٥٣	١٢٢١٠١	٢١٣٤	٤١٧٧١	٧٧٧٦	١٦٥٩٨٥	٨٠٦٦٦	٩٥٤٩٠٥	١٧٦٣١	٢٠٦٨١١	٢٦٩٣٨	٢١٨٤٢٧	١٤٥٣٦٠	١٨٣٨٦٠٧
٤٦	تجارة الجملة عدا المركبات ذات المحركات والدراجات النارية	٣٩٢١١	١٦٩٠	٣٨٦٦٥	١٨٨٤٢	٧٧٧٧٧٨	٣٦٠٩٠	٨٢٥٢١٢	١٠٨٤٥	١٩٢١٠٩	٥٠٨٣٠	٨٢٤٣٤٢	٧٩٨٦٣	٨٧١٠٧٠	٧٨٨٤٢	١٠٢٢٣٧٨	٣٦٢٤٤	٤٢١٨٠٩	٣١٣٢٤٥	٤٩٧٣٣٦٢
٤٧	تجارة التجزئة عدا المركبات ذات المحركات والدراجات النارية	١١٨٦٦٤٣	٩٥٨٨	١٠٣٧٦٧	٥٥٥٥٩	١٩٥٧٠٢١	٣٥٩٦٧	١١٦٩٧٤٢	٢١٤٧٦	١٠١٠٨٦٢	٥٧٧٤٠	١٧١٣٤٣٢	١٤٤٥٧٩	١٩١٦٦٤٨	٥٥٨١٧٠	٥٥٠٦٠٦٢	١١٧٤٣٣	١٥٩٢٧٩٢	١٠٠٠٥١١	١٤٩٧٠٣٢٦
ز	تجارة الجملة والتجزئة والإصلاح للمركبات ذات المحركات والدراجات النارية	١٣٧١٥٤٥	١٢٢٧٨	١٥٥٤٦٢	٧٨١٦٢	٢٨٥٠٣٧٥	٧٧٥٠٩	٢١١٧٠٥٥	٣٤٤٥٥	١٢٤٤٧٤٢	١١٦٣٤٦	٢٧٠٣٧٥٩	٣٠٥١٠٨	٣٧٤٢٦٢٣	٦٥٤٦٤٢	٦٧٣٥٢٥١	١٨٠٦١٥	٢٢٣٣٠٢٨	١٤٥٩١١٦	٢١٧٨٢٢٩٥

(تابع)جدول رقم (٧-١)

عدد المنشآت والمشتغلين بأجر وقيمة الأجور النقديةطبقاً للمهنة ووفقاً للنشاط الإقتصادي

اجمالي الجمهورية

(القيمة بالآلاف جنيه)

كود النشاط	منطوق النشاط الإقتصادي	عدد المنشآت	اصحاب المنشأة العاملين بها		المديرون		الاخصائيون والفنيون		الملاحظون والمشرفون		الاداريون والكتبة		عمال تشغيل وعمال الخدمات الفنية		عمال البيع		المشتغلون الآخرون		الإجمالي	
			عدد المشتغلين	الأجور النقدية	عدد المشتغلين	الأجور النقدية	عدد المشتغلين	الأجور النقدية	عدد المشتغلين	الأجور النقدية	عدد المشتغلين	الأجور النقدية	عدد المشتغلين	الأجور النقدية	عدد المشتغلين	الأجور النقدية	عدد المشتغلين	الأجور النقدية	عدد المشتغلين	الأجور النقدية
٤٩	النقل البرى والنقل عبر خطوط الأنابيب	١٦٥٢	٤	٥٣	٢٢٣٦	٦٤٩٨٣	٣٣١٨٨	٦٢٨٩٠٣	٤٦١٧	١٧٧٩٠٢	٢٣٧٠٣	٣٤٦١٩٤	٦٤٥٨٩	٩٦٦٠٨٥	٠	٠	٢١٤٧٤	١٥٠٣٦٦	١٤٩٨١٢	٢٣٣٤٤٨٤
٥٠	النقل عبر الماء	٣٣٥	٢٥	٢١٩	٦٠٦	٢٧٠٧٧	١٢٠٣	٢٩٧١٧	٨٠٤	٣٨٣٤٦	١٣٦٤	٢٧٢٦٣	١٢٣٣٣	٧٩٣٣٨٢	٦٤٥	٤٥	١٨٣٢	١٨٠٧٧	١٨٢١٣	٩٣٤٧٢٦
٥١	النقل الجوى	٣٠	٨	١٠٩٢	٣٥٧	٤٧٢٣٩	٥٨١٨	٤٨٢٨٥٩	٦٨٤٧	٤٣٠٥٩٧	٣٨٢٨	٢٢١٧٠٣	١٦٦١٥	١٢٣٧٧٢٩	٠	٠	١٥٠٧	١٧٢٣٠٩	٣٤٩٨٠	٢٥٩٣٥٢٨
٥٢	أنشطة التخزين والدعم للنقل	٦٠٩٨	١٢٣	٢٦٧٤	٢٥٣٠	١٠٣٢٨٥	٥٩٦٧	١٩٤٠٣١	٤٠٥١	١٩٥١٧٠	١١٧١٥	٤٥٤٠٢٥	٢٣٧٩٦	٣٦٦٩٩٧	٠	٠	٩٨٨٠	٢٨٩٠٠٧	٥٨٠٦٢	١٦٠٥١٨٩
٥٣	البريد وأنشطة الخدمات البريدية	٢١٩	٠	٠	١١٠	٢٤٤٧	٤٥	١١٨٦	٢٩	٣٠٩	٦٢٠	٤٧٣٥	٥٨١	٦٩٨١	٠	٠	٦١	٨١٨	١٤٤٨	١٦٤٧٥
ح	النقل والتخزين	٨٣٣٥	١٦٠	٤٠٣٧	٥٨٣٩	٢٤٥٠٣١	٤٦٢٢١	١٣٣٦٦٩٥	١٦٣٤٩	٨٤٢٣٢٣	٤١٢٣٢	١٠٥٣٩٢٠	١١٧٩١٥	٣٣٧١١٧٤	٤٥	٦٤٥	٣٤٧٥٤	٦٣٠٥٧٧	٢٦٢٥١٤	٧٤٨٤٤٠٣
٥٥	أنشطة خدمات الإقامة	١٣٠٩	٢٨٦	٦٠٦٧	٦٥٧١	٣٣٠١٩٨	١٠٤٣٧	٣١٥٦٢٩	١٤٦٢٠	٥٤١١٥٦	١١٩٥٠	٢٧١٥١٨	٤٩٩٥٩	١٧٤٥٦١٦	٦	٢٣	٦٣٨٧	١٤٩٦٦٢	١٠٠٢١٦	٣٣٥٩٨٦٩
٥٦	أنشطه خدمات الغذاء والمشروبات	١٤٢٨٩٦	٢١١٤	٣١٢٣٩	١٠٦٦٨	٣٤٢٥٩٠	٣٦٠٣	٦١٦١٤	٤٦٥٨	٦٧٤٨١	٩٣٧٣	١٥٠٥٧٥	١٨٧٦٨٣	٢٣٤٨٤٢٤	٨٠٦٦٣	٩٣٠١٢٠	٤٠٠٢٠	٤٧٢٥٦٨	٣٣٨٧٨٢	٤٤٠٤٦١٠
ط	أنشطة خدمات الغذاء والإقامة	١٤٤٢٠٥	٢٤٠٠	٣٧٣٠٦	١٧٢٣٩	٦٧٢٧٨٨	١٤٠٤٠	٣٧٧٢٤٢	١٩٢٧٨	٦٠٨٦٣٧	٢١٣٢٣	٤٢٢٠٩٣	٢٣٧٦٤٢	٤٠٩٤٠٤٠	٨٠٦٦٩	٩٣٠١٤٣	٤٦٤٠٧	٦٢٢٢٣٠	٤٣٨٩٩٨	٧٧٦٤٤٧٩
٥٨	أنشطه النشر	٣٧٣	١٤٢	٢٠١٢	٦٧٣	٤٩٨١٢	٣٩٥٦	١٦٦٧١٣	١١٧٧	٥٤٨٤٧	٣١٥٦	٨٨٣٣٣	٨٠٧١	٣٢٧٠٢٠	١٤٧٠	٧٣٣٠١	١٠٨١	٣٢٢٩٧	١٩٧٢٥	٧٩٤٣٣٦
٥٩	أنشطة نشر و إنتاج برامج التلفزيون والفيديو والأفلام السينمائية والاصوات المسجلة	٢٢٩	٤٥	١٤٧٢	٣٥٦	٩٦٥٩	٥٥٧	٦٩٢١	٤٠	١٧٤٢	٤٣٢	٧٤٣٧	٤٣٩	٤٢٧١	٣١٨	٢٥٥٤	٨٨٢	٧٢٧٣	٣٠٦٨	٤١٣٣٠
٦٠	أنشطه البث الإذاعي والتلفزيوني	١١٦	٠	٠	٤٥	٤٣٠١	٢٥٧	١٣٧٣٠	٢٠	٨٢١	٥٠٤	١٧٨٤٧	٧٠٣	١١٠٣٨	١٧	١٠٠١	٦١	٤٤٣	١٦٠٧	٤٩١٨١
٦١	الاتصالات	١٦٤٠٣	٧٣	٤١٩	٢٣٩٦	١٨٣٧٦٢	٢٦٧٥٨	١٠٧٩٢١٠	٢٠٢١٧	٣٤٨١٨٧	١٦٣٦٩	٦٦٠٢٤٤	٢٧٩٨٨	١١٧٥٣٢٩	٥٢٨٨	٢٦٠٨١٧	٥٢٥٦	١٢٠٦٦٨	١٠٤٣٤٥	٣٨٢٨٦٣٦
٦٢	أنشطه برمجيات واستشارات الحاسب	٧٤٢	٢٤	٤٢٦	٨٨٤	٧٣٦٣٨	٦٦٨٩	١٩٢١٦٧	٦٩٥	٢٣٥٦٨	٢٣١٢	٤٥٨٠٤	٩٥٣	٩١٢٤	٢٣٢	٦٤٤٠	٣٣٢	٣٩٨٠	١٢١٢١	٣٥٥١٤٧
٦٣	أنشطة خدمات المعلومات	١٦٧	٠	٠	٣٥	٢٩٥٩	١٦١١	٣٠٧٤٥	٤٩	١٤٠٠	٦٨	١٥١٣	٩٨	٢٨١٦	١٨	٣٤٩	٦٩	٧٦٩	١٩٥٠	٤٠٥٥٢
ى	المعلومات والاتصالات	١٨٠٣١	٢٨٤	٤٣٢٩	٤٣٩٠	٣٢٤١٣١	٣٩٨٢٨	١٤٨٩٤٨٧	٢٢١٩٨	٤٣٠٥٦٥	٢٢٨٤١	٨٢١١٧٨	٣٨٢٥١	١٥٢٩٥٩٨	٧٣٤٤	٣٤٤٤٦٣	٧٦٨١	١٦٥٤٣٠	١٤٢٨١٦	٥١٠٩١٨١
٦٤	الوساطة المالية عدا التأمين وتوفير الاعتمادات لمعاشات التقاعد	١٢٨	٠	٠	١١٤٣٥	٥٠٩٠٤٤٨	٣١٣٨٥	٣٨٢٦٢١١	١١٣٨٢	٢٧٦١٠٠١	٢٨٩٣٧	٣٥٦٥٥٧٢	٥٤٠٣	١٣١١٦٤٩	١	١١	٢٧٦١	١٧٢٥٤١٣	٩١٣٠٤	١٨٢٨٠٣٠٤
٦٥	التأمين وتوفير الاعتمادات لمعاشات التقاعد عدا الضمان الاجتماعى	٥٠	٠	٠	١٣٧٧	٨٦٠٥٦	٢٩٧٢	١٠٧٨٩٧	٢٤٥	١٨٨١٠	٤١٥٣	٤٦٥٧٢٢	٣٧٦	٨٠٨٩	١٥	٣٦٠	١١١٤	٤٦٧٧٦	١٠٢٥٢	٧٣٣٧١٠
٦٦	الأنشطة المساعدة للوساطة المالية	٢٦٤	٠	٠	١٩٠٨	١٠٤٢٩٥	١٨٥٥	٩٤٤٩٢	١١١١	٣٧١١٤	٢٩٣١	٩٢١٢٦	٧٦٧	١٦٨١٩	٠	٠	١٣٧٢	٤٩٠١١	٩٩٤٤	٣٩٣٨٥٦
ك	الوساطة المالية والتأمين	٤٤٢	٠	٠	١٤٧٢١	٥٢٨٠٧٩٨	٣٦٢١٢	٤٠٢٨٦٠١	١٢٧٣٨	٢٨١٦٩٢٤	٣٦٠٢١	٤١٢٣٤٢٠	٦٥٤٦	١٣٣٦٥٥٧	١٦	٣٧١	٥٢٤٧	١٨٢١١٩٩	١١١٥٠٠	١٩٤٠٧٨٧٠

(تابع)جدول رقم (٧-١)

عدد المنشآت والمشتغلين بأجر وقيمة الأجور النقديةطبقاً للمهنة ووفقاً للنشاط الإقتصادي

اجمالي الجمهوريه

(القيمة بالآلاف جنيه)

كود النشاط	منطوق النشاط الإقتصادي	عدد المنشآت	اصحاب المنشأة العاملين بها		المديرون		الاخصائيون والفنيون		الملاحظون والمشرفون		الاداريون والكتبة		عمال تشغيل وعمال الخدمات الفنية		عمال البيع		المشتغلون الآخرون		الإجمالي	
			عدد المشتغلين	الأجور النقدية	عدد المشتغلين	الأجور النقدية	عدد المشتغلين	الأجور النقدية	عدد المشتغلين	الأجور النقدية	عدد المشتغلين	الأجور النقدية	عدد المشتغلين	الأجور النقدية	عدد المشتغلين	الأجور النقدية	عدد المشتغلين	الأجور النقدية	عدد المشتغلين	الأجور النقدية
٦٨	أنشطة العقارات والتأجير	٧٩٠١	٧١	٢٩٤٧	٢٨٥٣	١٨٠٤٥٩	٢٤٤٢	٨٩٩٩٤	١٩١٢	٦٧٦٨١	١٢٧٨٢	٥٢٤٢١٧	٨٧١١	١٦٠٧٧٦	١٣٩٦	١٣١٤٨	٥٣٤٠	١٤١٧٣٨	٣٥٥٠٨	١١٨٠٩٦١
ل	العقارات والتأجير	٧٩٠١	٧١	٢٩٤٧	٢٨٥٣	١٨٠٤٥٩	٢٤٤٢	٨٩٩٩٤	١٩١٢	٦٧٦٨١	١٢٧٨٢	٥٢٤٢١٧	٨٧١١	١٦٠٧٧٦	١٣٩٦	١٣١٤٨	٥٣٤٠	١٤١٧٣٨	٣٥٥٠٨	١١٨٠٩٦١
٦٩	الأنشطة القانونية والمحاسبية	٥٠٤٩٢	١٠٩	٣٥٤٢	٣٤٣٩	١٤٣٢٤٩	٢٢٨٠٣	٥٠٢٠٥٨	٥٣٧٠	١٣٠٨٧٧	٢٥١٨٤	٢٧٧٠٩٠	٥١١٢	٦٠٨٣٢	١٢٩	١٣١٤	١٢٥٨٢	١٠٨١٨٦	٧٤٧٢٨	١٢٢٧١٤٧
٧٠	انشطه المراكز الرئيسية والخبرة الاستشارية	٥٤١	٣٢	١٩١٥	١٢٦٤	٦٢٠٦١	٣٦٤٤	٩٢٢٧١	٢٨٣٥	٥٣٤٦٠	٥٩٢٦	١٠٨٠١١	٣٢٦٣	٥٦٢١٩	٤٥٣	٢٤٨٩	١٦١٥	١٩٢٣٨	١٩٠٣٣	٣٩٥٦٦٥
٧١	الأنشطة المعمارية والهندسية والاختبارات الفنية والتحليل	٣٨٠٥	٤٧	٢٨٥٥	٣٨٨٧	٣٠٠٩٥٠	٢١٧٦٨	٦٩٠٥٩٢	٧٢٨٨	١٤٥٦٥٧	٨٥١٤	١٦٥٧٥٨	٨٢٥٣	١٤١٨٦١	١٠٧	٧٧٦	٦١٣٣	١١٢٨٩٠	٥٥٩٩٧	١٥٦١٣٣٩
٧٢	البحث العلمي والتطوير	١١٧	٠	٠	٨٦	١٥٧٨	٩٨٣	١٠٧٩٢	١٤٧	١٣٢٢	٢٧٣	٣٢٠٣	٣١	٥٨١	٠	٠	٢٧٥٩	١٧٢٦	٢٠٢٣٦	٠
٧٣	الإعلان وبحوث السوق	٥٠١٣	٧٢	٢٣٢٦	١٩٦١	١٦٥١٦٨	٤٩٥٦	٣١٩٨٣٢	١١٩٦	٢٨٨٧١	٦٧١٣	٢٢٦٥٥٨	٦٢١٣	٤٣٩١١	٣٨٥٥	٣٩٢١١	٣٠٥١	٤٤٧٦٣	٢٨٠١٧	٨٧٠٦٣٩
٧٤	الأنشطة العلمية والتقنية المتخصصة الأخرى	١١٢٦٣	٢٩	٦٩٢	٢٢٣٩	٤٧٨٨٨٧	٥٤١٧	٨٦٥٤٣٧	١١٠٦	٥٦١٥٤٠	٤١٣٤	٢٥٤٢١١	٦٢٥٩	٧٢٢١٨	٣٢٧	٢٣٦٨	٢٧٩٣	٢٧٨٥٦	٢٢٣٠٥	٢٢٦٣٢٠٩
٧٥	الأنشطة البيطرية	٨٧٤	٠	٠	١٤	٢٧٤	٥٤	١٠٣٩	٠	٠	٦٨	٥٤٤	١٠٢	١٨٩٩	٢٠٨	٨٤٧	١١٥	١٠٠٣	٥٦٠	٥٦٠٦
م	الأنشطة العلمية والتقنية المتخصصة	٧٢١٠٦	٢٩١	١١٣٢٩	١٢٨٩٠	١١٥٢١٦٨	٥٩٦٢٤	٢٤٨٢٠٢٢	١٧٩٤٢	٩٢١٧٢٨	٥٠٨١٣	١٠٣٥٣٧٦	٢٩٢٣٣	٣٧٧٥١٩	٥٠٧٩	٤٧٠٠٤	٢٦٤٩٥	٣١٦٦٩٥	٢٠٢٣٦٦	٦٣٤٣٨٤١
٧٧	أنشطة الاستنجاز والتأجير	٥٢٧١٧	٢٧٦	٣٣٥٧	٢٢٧٧	٨٠٠١٣	٩١٧	٢٥٠٦٥	٦٧٤٥٦	١٦٩٨	٢٣٢٤	٢٣٣٦٢	٢٦٢٩١	٢٣٥٦٠٨	٣٧١٦	٣٠٠٨٣	١١٩١٤	٩٩٧٢٦	٤٩٤١٤	٥٦٤٦٧٠
٧٨	أنشطة التوظيف	١٥٤٠	١١	٣٥١	٩٢٥	٦٠٠٠٩	١٥٦	٢٤٦٠	١٥١	٢٥٢١	٣٨١٣	٤٠٨٣١	٢٢٨٢	٢٠٢٩٠	٠	٠	١٠٨٩	٧٣٥٨	٨٤٢٨	١٣٣٨١٩
٧٩	أنشطة خدمات وكالات السفر و منظمي الرحلات السياحية و الحجز	٤٩٢١	١١٠	٥٣٤٣	٥٩٢٠	٢٦٢٢٨٧	٩٥٥٢	٢٣٠٥٨٥	٤٦٤٠	١٤١٤٣٥	١٨١٩٨	٣٩٣٢٦٥	١٢٠٢٩	٢٢٧١٩٤	٨٠٨	١٢٧١٢	٧٣٧٢	١٢٦٠٥٣	٥٨٦٣٠	١٣٩٨٨٧٤
٨٠	أنشطة الأمن والمراقبة	٧١١	٩	٣٧٦	٧٠٥	١٢٥٠٢	٦٩٠	١٠٩٠٣	٥٢١	٥٤٤٥	١٧٠٧	٢١٨٥٠	١١٦٤١	٩٨٢٠١	٠	٠	٢٣٨٨٨	٢٥٥٦٨٦	٣٩١٦٠	٤٠٤٩٦٣
٨١	أنشطة خدمات المباني	٤٢١	٢٧	٤٨٤	٤٣٦	١١٢٧٨	٤٦٦	١٤٥٥٦	١٥٢١	٢١٨٨١	١١٧٦	٢٣٧٩٧	١٠٧٥٩	١١٣٥٣٠	٤	٢٨	١٧٩٦	١٣٣٣٣	١٦١٨٤	١٩٨٨٨٨
٨٢	أنشطه خدمات المكتب التنفيذي وانشطه المعاونة المكتبية الخاصة	٨٧٥٢	٢٣	٢٠٩	٧٨٨	٢٠٦١٩	١٣١٢	١٤٩٧٢	٤٠٠	٥٣٩٩	١٨٩٣	٢٨١٥٦	٢٠٤٣٤	١٣٥٨٣٥	١٣٦٨	٩٥٤٣	٢٥١٢	٢٢١٨٣	٢٨٧٣١	٢٣٦٩١٧
ن	الانشطه الاداريه وخدمات الدعم	٦٩٠٦٣	٤٥٥	١٠١٢٠	١١٠٥٠	٤٤٦٧٠٧	١٣٠٩٥	٢٩٨٥٤١	٨٩٣٢	٢٤٤١٣٧	٢٩١١٢	٥٣١٢٦١	٨٣٤٣٧	٨٣٠٦٥٨	٥٨٩٦	٥٢٣٦٧	٤٨٥٧١	٥٢٤٣٤٠	٢٠٠٥٤٧	٢٩٣٨١٣١
٨٥	التعليم	١٤٠٦٧	٥٨١	٢١٨٩١	٦١١٥	١٧٧٣٢١	١٥٣٢٤٧	٢٥٨٤٧٠٠	١٥٨٦	١٥٥٤١	٢٧٣٦٨	٢٤٨٠٩٦١	٢٥٠٠٥	٣٢٠١٥٨	٠	٠	١٧٦٢٦	٢٨٦٤٨٨	٢٣١٥٢٩	٥٨٨٧٠٥٩
ع	التعليم	١٤٠٦٧	٥٨١	٢١٨٩١	٦١١٥	١٧٧٣٢١	١٥٣٢٤٧	٢٥٨٤٧٠٠	١٥٨٦	١٥٥٤١	٢٧٣٦٨	٢٤٨٠٩٦١	٢٥٠٠٥	٣٢٠١٥٨	٠	٠	١٧٦٢٦	٢٨٦٤٨٨	٢٣١٥٢٩	٥٨٨٧٠٥٩

عدد المنشآت والمشتغلين بأجر وقيمة الأجور النقديةطبقاً للمهنة ووفقاً للنشاط الإقتصادي																				
اجمالى الجمهوريه																				
(القيمة بالآلف جنيه)																				
كود النشاط	منطوق النشاط الإقتصادي	عدد المنشآت	أصحاب المنشأة العاملين بها		المديرون		الاخصائيون والفنيون		الملاحظون والمشرفون		الاداريون والكتبة		عمال تشغيل وعمال الخدمات الفنية		عمال البيع		المشتغلون الاخرون		الإجمالى	
			عدد المشتغلين	الأجور النقدية	عدد المشتغلين	الأجور النقدية	عدد المشتغلين	الأجور النقدية	عدد المشتغلين	الأجور النقدية	عدد المشتغلين	الأجور النقدية	عدد المشتغلين	الأجور النقدية	عدد المشتغلين	الأجور النقدية	عدد المشتغلين	الأجور النقدية	عدد المشتغلين	الأجور النقدية
٨٦	الانشطة المتصلة بصحة الإنسان	٣٦٢٨٢	٥٨٤	١٧٠٩٢	٤٥٢٢	٩٥٠٥٤	٥٣٧٦٩	٨١٠٣١٧	١٦٤٤	١٧٤٣٧	٣٤٠٤٣	٣٠٤٥٠٧	١٩٣٣٨	١٨١٢٢٤	٥٣٢	٢٦٣٣	٢١٠٠٧	١٧٠٨٢٩	١٣٥٤٣٩	١٥٩٩٠٩٣
٨٧	أنشطة رعاية المقيمين	١٠٧٦	٠	٠	٤٣١	٦٥٩٩	٨٨٤	٨٩٧٩	١٥٦١	١٣٨٥٠	٧٩٦	٥٠٣٧	١٣٥٣	١٠٢٢٥	٠	٠	١٩٥٩	١٤٤٩٥	٦٩٨٤	٥٩١٨٤
٨٨	أنشطة العمل الاجتماعي بدون إقامة	٢٠٣٢٢	٢٥٢	١٤٧٠	٨٣٤٣	٨٠٣٩٩	٢٠٢٨٧	١٢١٠٠٠	١١٨٣٥	٥٦٨٥٧	٢١٨٨١	١٢٢١٥٦	٣٥٩٤٣	١٤٢٣١٥	١٠٠٩	٦٣٦٠	١٨٢١٥	٨٤٥٩٢	١١٧٧٦٥	٦١٥١٤٨
ف	الصحة وأنشطة العمل الاجتماعى	٥٧٦٨٠	٨٣٦	١٨٥٦٢	١٣٢٩٦	١٨٢٠٥٢	٧٤٩٤٠	٩٤٠٢٩٦	١٥٠٤٠	٨٨١٤٣	٥٦٧٢١	٤٣١٧٠٠	٥٦٦٣٤	٣٣٣٧٦٤	١٥٤٠	٨٩٩٣	٤١١٨١	٢٦٩٩١٦	٢٦٠١٨٨	٢٢٧٣٤٢٦
٩٠	أنشطة فنون المسرح والموسيقى والأنشطة الترفيهيه	١٩٤٥	٠	٠	٦٧	٩٤١	٣٨٢	٢٠٨٨	٢٣	١٢٦	٣١	٢٥٩	١٣٣٠	١١٢٩٥	٤	٣٩	٢٨٧	١٥٩٤	٢١٢٣	١٦٣٤٣
٩١	أنشطه المكتبات والمتاحف ودور الوثائق والانشطة الثقافية الأخرى	٥٦	١	٢	٣٣	٢١١	٨٤	١٠٣١	١٠	١٠٥	٢٥	٢٢٧	٦٥	١٠٧٨	٣	٣٥	٢٨	١٤٨	٢٤٩	٢٨٣٧
٩٢	انشطة المقامرة والمراهنة	٢	٠	٠	٥	٦٦٦	٦	٣٦٦	٠	٠	١٢	٤٦٢	٦٢	١٤١٦	١	١٤	٥٦	١٢٨٤	١٤٢	٤٢٠٨
٩٣	انشطه الرياضة والترفيه والتسلية	٩٦٥٤	١٠٩	٩٣٦	٢٥٤٢	٤٠٠٣٣	٨٦٤٩	٨٠٩٣١	٢٦٤٠	٢٩٣٠٢	٧٨٤٧	٨٧٦٤٨	١٤٣٨٣	١٠٤٨٦٩	١٠٢	١٧٢٢	٤٨٧٨	٣٠٣٤٧	٤١١٥٠	٣٧٥٧٨٧
ص	أنشطة الفنون والإبداع والتسلية	١١٦٥٨	١١٠	٩٣٨	٢٦٤٧	٤١٨٥١	٩١٢٠	٨٤٤١٦	٢٦٧٣	٢٩٥٣٣	٧٩١٥	٨٨٥٩٧	١٥٨٤٠	١١٨٦٥٨	١١١	١٨١٠	٥٢٤٩	٣٣٣٧٢	٤٣٦٦٤	٣٩٩١٧٦
٩٤	انشطه المنظمات ذات العضوية	٤٥٢٧	١٤٤	٢٦١٢	١٤٣١	٢٤٠٠٧	٢٧٦٢	٥٠٥٧٢	٥٧٥	٢٩٠٥	٤٦٤٣	٧٢١٠٦	٢٥١٣	١٤٤٨٠	٧٠٥	٤٣٣١	٢٩٤٦	١٧٤٨٦	١٥٧١٨	١٨٨٤٩٩
٩٥	إصلاح أجهزه الحاسب الآلي والسلع الشخصية والمنزلية	٧٦٧٢٩	٥٠٨	٤٢٩٢	٥١٥	٨٤٨٧	٣٨٣٥	٤٦٠٨٠	٢٦٠	٢٧٨٦	٨٧٧	٧٥٢٣	١٣٩٩٧	١٣٣٦٥٧	١٢٣١	١٠٤٢١	٢٩٧٢	١٩٤٤٨	٢٤١٩٥	٢٣٢٦٩٤
٩٦	أنشطة الخدمات الشخصية الأخرى	١٤٠٢٦١	١٤٥٧	١٦١١٩	٢٤٣٥	٣٤٥٥٧	٣٠٠٠	٣٥٧٦٥	١٨٨	٢٨٢١	١٠٥٨	١٣٦٧٣	٥٩٨٨٨	٥٧٠٥٣٩	١٠٣٤	٨٢٩٣	٢٠٤٩٠	١٧٠٦٧٤	٨٩٥٥٠	٨٥٢٤٤٢
ق	أنشطة الخدمات الأخرى	٢٢١٥١٦	٢١٠٩	٢٣٠٢٣	٤٣٨١	٦٧٠٥٠	٩٥٩٧	١٣٢٤١٧	١٠٢٤	٨٥١٣	٦٥٧٨	٩٣٣٠٣	٧٦٣٩٧	٧١٨٦٧٦	٢٩٦٩	٢٣٠٤٥	٢٦٤٠٨	٢٠٧٦٠٨	١٢٩٤٦٣	١٢٧٣٦٣٥
الاجمــــــــالى																				
		٢٤١٠٣٦٥	٢٦٥٥٧	٤٠١٩٨٥	٢٧١١١١	٢١٥٧٦١٣٤	٨١٤٢٩٩	٢٨٣٢٢٤٣٠	٣١٠٧٩٥	١٤٤٦١٢٨٥	٦٢٩٨٣٣	٢٢٧٠٨٠٧٠	٢٥٥٠٧٥١	٤٦٨٨٠٣٨١	٨١٥٠١٧	٩٣٠٩٩٢١	٦٤٦٦٩١	١١٦٨٣٤٧٠	٦٠٦٥٠٥٤	١٥٥٣٤٣٦٧٦

جدول رقم (٧-٢)																				
عدد المنشآت والمشتغلين بأجر وقيمة الأجور النقديةطبقاً للمهنة ووفقاً للنشاط الإقتصادى																				
القطاع العام / الاعمال العام																				
(القيمة بالآلف جنيهه)																				
كود النشاط	منطوق النشاط الإقتصادي	عدد المنشآت	اصحاب المنشأة العاملين بها		المديرون		الاخصائيون والفنيون		الملاحظون والمشفرون		الاداريون والكتبة		عمال تشغيل وعمال الخدمات الفنية		عمال البيع		المشتغلون الآخرون		الإجمالى	
			عدد المشتغلين	الأجور النقدية	عدد المشتغلين	الأجور النقدية	عدد المشتغلين	الأجور النقدية	عدد المشتغلين	الأجور النقدية	عدد المشتغلين	الأجور النقدية	عدد المشتغلين	الأجور النقدية	عدد المشتغلين	الأجور النقدية	عدد المشتغلين	الأجور النقدية		
٠١	المحاصيل ومنتجات الحيوان والصيد وأنشطه الخدمات ذات الصلة	٢٩	.	.	١٣٤	٦٥٥٠	٤٤٣	١٠٣٩٥	١٥٩	٣٨٤٦	٣٥٧	٩٧٧٤	١٠٨٠	١٩٤١٣	٦	١٥٠	٥٢٢	٩٢٣٠	٢٧٠١	٥٩٣٥٨
٠٢	استغلال الغابات وقطع أشجار الأخشاب وأنشطة الخدمات ذات الصلة
٠٣	صيد الأسماك وتربية الأحياء المائية
أ	الزراعة واستغلال الغابات وقطع الأشجار وصيد الأسماك	٢٩	.	.	١٣٤	٦٥٥٠	٤٤٣	١٠٣٩٥	١٥٩	٣٨٤٦	٣٥٧	٩٧٧٤	١٠٨٠	١٩٤١٣	٦	١٥٠	٥٢٢	٩٢٣٠	٢٧٠١	٥٩٣٥٨
٠٦	إستخراج البترول الخام والغاز الطبيعي	٤	.	.	٤٨٤	١١٧٧٩٠	٩٨٦	١١٥٠٨٠	١٧٥	٢٣٧٠٨	٦٢٠	٧٣٦٧٦	١٣٧٦	١٩٢٥٥٢	.	.	١٦	٢١٩١	٣٦٥٧	٥٢٤٩٩٦
٠٧	تعدين خامات (ركازات) الفلزات والمعادن	٢	.	.	٤٨	٢٢٧٧	١٠٣	٣٥٥٢	١٢٢	٥٤٠٩	٩٣	٣٦٥٥	٦٠٠	٢٨٥١٦	٣٢	٩٠٩	١١٤	٣١٤٥	١١١٢	٤٧٤٦٣
٠٨	التعدين واستغلال المحاجر الأخرى	٦	.	.	٣٣٨	٢٧٥٦٨	١٢٩٧	٦٠٥٧٦	٢٥٧	١٣٥٠٠	٥١٧	٢٣٦٣١	١٣٠٠	٥١٣٥١	٩١	٣٦٦٨	١٧٣	٥٧٣٤	٣٩٧٣	١٨٦٠٢٨
٠٩	أنشطة الخدمات المتصلة بالتعدين
ب	التعدين واستغلال المحاجر	١٢	.	.	٨٧٠	١٤٧٦٣٤	٢٣٨٦	١٧٩٢٠٨	٥٥٤	٤٢٦١٧	١٢٣٠	١٠٠٩٦٣	٣٢٧٦	٢٧٢٤١٩	١٢٣	٤٥٧٧	٣٠٣	١١٠٧١	٨٧٤٢	٧٥٨٤٨٨
١٠	صناعة المنتجات الغذائية	١٩٩	.	.	٢١٠٩	١١٦٥٠٥	٨٧٩٠	٣١٠٦٩٦	١٦١٢	٥٧٩٧٤	٥٨٧٠	١٦٧٦٩٦	١٥٨٦٨	٤٩٥٠٠٩	٦١٦	١٣٥٤٢	٣٠٣٢	٨٨٥٣٥	٣٧٨٩٧	١٢٤٩٩٥٨
١١	صناعة المشروبات	١	.	.	١٨	٧٩٩	٢١٧	٩٦٢٩	١٧٦	٧٨١٠	٨٧	٣٨٦١	٥٥	٢٤٤١	.	.	٢١	٩٣٢	٥٧٤	٢٥٤٧١
١٢	صناعة منتجات التبغ	٦	.	.	٤٦٠	٥١٨٨٥	٣٣٩٣	١٨٥٣٦٧	٦٨٨	٤٢٦٥٩	٩٨٢	٥٥٠٥٥	٥٨٥٢	٣٣٨٨١٥	١٩٠١	٩٨١٣٢	١٤٢	٩٤٧٨	١٣٤١٨	٧٨١٣٩١
١٣	صناعة المنسوجات	٢٨	.	.	١٤٣٥	٥٨٣٢٠	٥٨٢٤	١٦٩٨١٢	٣٢٨٥	٨٨٥٥٨	٤٠٦٥	١١٤٤٥٧	٣٨٤٤٤	٩٧٠٤٠١	١٠٤٦	٢٥٩١٩	٤٢٢٦	١١١٦٣٩	٥٨٣٢٥	١٥٣٩١٠٦
١٤	صناعة الملابس الجاهزة
١٥	صناعة الجلد ومنتجاته	١	.	.	١٢	٤٢٦	٢٠	٣٨٧	١٣	٢٥٢	٥٧	١١٠٤	٨٥	١٦٤٦	٩٨	١٨٩٨	.	.	٢٨٥	٥٧١٣
١٦	صناعة الخشب ومنتجاته والفلين عدا الأثاث وصناعة الأصناف المنتجه من القش ومواد الصفر	٦	.	.	٦٦	٤٤٣٦	١٤٥	٥٧٨٩	٥٨	٢١٦١	٧٤	٢٦٥٦	٣١٤	١١٤٥١	١٠	٣٢٢	٥٤	٢٠٤٤	٧٢١	٢٨٨٦٠
١٧	صناعة الورق و منتجاته	٢	.	.	١٣٠	٤٨٦٨	٥٢٠	١٣٩٢١	٢٢٣	٦٣٣٣	١٠٠	١٩٣٥	٨٠٠	٢٣١٣٦	٤٥	١٢١٨	١٧٠	٤٧٤٦	١٩٨٨	٥٦١٥٦

(تابع)جدول رقم (٢-٧)																			عدد المنشآت والمشتغلين بأجر وقيمة الأجور النقديةطبقاً للمهنة ووفقاً للنشاط الإقتصادي	
القطاع العام / الاعمال العام																				
(القيمة بالآلف جنيهه)																				
كود النشاط	منطوق النشاط الإقتصادي	عدد المنشآت	اصحاب المنشأة العاملين بها		المديرون		الاخصائيون والفنيون		الملاحظون والمشرفون		الاداريون والكتبة		عمال تشغيل وعمال الخدمات الفنية		عمال البيع		المشتغلون الآخرون		الإجمالي	
			عدد المشتغلين	الأجور النقدية	عدد المشتغلين	الأجور النقدية	عدد المشتغلين	الأجور النقدية	عدد المشتغلين	الأجور النقدية	عدد المشتغلين	الأجور النقدية	عدد المشتغلين	الأجور النقدية	عدد المشتغلين	الأجور النقدية	عدد المشتغلين	الأجور النقدية	عدد المشتغلين	الأجور النقدية
١٨	الطباعة واستنساخ وسائط الأعلام المسجلة	٢	٠	٠	٣١	٦١٥٣	٢٤٥	١١٩١٥	٣٥٢	١٧١١٩	٦٧٠	٣٢٨٦٤	٤٠١	٢٠٦٧٨	١٣٨٤	٦٧٣٠٨	٢٠٠	١٠٠٠٧	٣٢٨٣	١٦٦٠٤٤
١٩	صناعة فحم الكوك والمنتجات النفطية	٢٤	٠	٠	١٠٧٢٠	١٧٦١٢٧٣	٩٤٤٩	٩٦٥١٢٤	٧٢٤٢	٧٨٨٦٨١	٤٦١٣	٤٩٦٦٤٥	٦٧٢٦	٥٩٤٢٠٨	٨٣	٥٨٣٧	١٦٠٨	١٥٢٨٠٧	٤٠٤٤١	٤٧٦٤٥٧٦
٢٠	صناعة المواد والمنتجات الكيماوية	١٧	٠	٠	٢٩٧٦	٤٧٩٣٠٣	٤٢٥٤	٢٤٩٧٦٦	٢٠٢٥	١٠١٥٤٣	١٥٨٢	٨٧٥٠٠	٣٢٠٠	١٤٤٩٣٥	١٩٦	١٠٢٤٠	٧٣٢	٢٥٥٦٨	١٤٩٦٥	١٠٩٨٨٥٥
٢١	صناعة المستحضرات الصيدلانية والكيميائية والدوائية ومنتجات النباتات الطبية	٨	٠	٠	١١٥٢	٥٤٤٣٩	٦٠٩١	١٦١٥٦٣	٣٠٩٧	٨٤١٠٣	٢٢٢٩	٦٤٤٥٥	٢٧٢٤	٨٠١٥١	١٧٠١	٤٣٩٤٨	١٧٨٦	٥١٨٠٩	١٨٧٨٠	٥٤٠٤٧٠
٢٢	صناعة منتجات المطاط واللدائن	٥	٠	٠	١٨٩	١١٥٨١	٣٠٤	١٤٤٥٥	٧٠	٣١٥٥	٣١٥	١٤٥٢٣	١٤٩٠	٦٣٠٤٣	٩٦	٣٤٩٣	١٨٢	٦٠٣٤	٢٦٤٦	١١٦٢٨٢
٢٣	صناعة منتجات المعادن اللافلزية الأخرى	٩	٠	٠	٤٧٩	٣٧٣٦٧	٢٠٣٧	٨٨٥٢٦	٢٧٥	١٠٨٣٤	٥٣٣	٢٣٨٥٧	٢٦١٩	١١٦٦٩٧	١٧٣	٧٦٦٥	٣٥٣	١١٣١٠	٦٤٦٩	٢٩٦٢٥٦
٢٤	صناعة الفلزات القاعدية	١٠	٠	٠	١٣٣٧	٤٤٦٤١	٨٩٩١	٥٨٢٦٦٤	٤٣٢٧	١٧١٢٢٩	٢٥٨٨	٧٦١٥٨	١٢٠٤٣	٧٨٠٦٧٢	١٣٧	٤٩٠٥	٣٤٩٢	١٥٤٨٩٩	٣٢٩١٥	١٨١٥١٦٩
٢٥	صناعة منتجات المعادن المشكلة عدا الماكينات والمعدات	١٣	٠	٠	٢٩٦	١٦٦٥٢	٦٢٦	١٨٢٧٠	١٦٢٤	٤٨٤١٨	١٠٦٦	٣١٢٢٢	٢٩٠٠	١١٣٢٢٣	٩٣	٢٩٣٥	١٨٥	٧٦٨٢	٦٧٩٠	٢٣٨٤٠٢
٢٦	صناعة الحاسبات والمنتجات الإلكترونية والبصرية ومكوناتها وصناعه الأجهزة الطبية	٢	٠	٠	٨٢	١٩٨٣	٣٩٩	٣٥٤٧٨	١٧٥	٦٢٥٥	٧٧٠	١٦٦٣٦	١٣٧٢	٥٤٢٤٢	٣٦	١٢٤١	٥٢	١٠٨٠	٢٨٨٦	١١٦٩١٤
٢٧	صناعة الأجهزة الكهربائية	٥	٠	٠	٧٩	٤٠١١	٣١٢	١٠٨٢٢	٤٤٧	١٣٥٢٤	٢٩٢	١٠٠٢١	١٧٤	٥٢٧٧	٦٧	٢٣٦٥	٨٦	٤٢٩	١٤٥٧	٤٦٤٤٩
٢٨	صناعة الآلات والمعدات الغير مصنفة فى موضع آخر	٧	٠	٠	١٨١	١١٧٣١	٢٠٥٧	٨٠٠٠٤	١٣٤٢	٥١٦٠٨	٧٠٦	٢٧٥٩٦	٢٨٧٤	١١٣٨٤٩	٩١	٢٥٧٤	٢١٩	٧٩١٦	٧٤٧٠	٢٩٥٢٧٧
٢٩	صناعة المركبات ذات المحركات	٤	٠	٠	١٧١	١٢٣٣٥	٣٥١	١٢٦٥٦	٦٣	٢٤٨٧	٢٥٢	٩٧٦٧	١٣٠٢	٤٧٦٧٦	٠	٠	٤٧	١٩٧٧	٢١٨٦	٨٦٨٩٩
٣٠	صناعة معدات النقل الأخرى	١٢	٠	٠	٣٥٥	٢٠٠٩٩	٥١٢	١٧٦٤٠	٧٧١	٢٦٨٦٣	٨٧١	٣٦٠٩٥	٣٧٢٥	١٤٧٥٦٥	٠	٠	٣٦٦	١٣٦٤١	٦٦٠٠	٢٦١٩٠٢
٣١	صناعة الأثاث والمنتجات الخشبية الغير المصنفة فى موضع آخر	٣	٠	٠	١١	٥٧١	١	٣٢	٢	٤٠	٥	١٣٠	٦٦	١٣٥٠	٠	٠	٢٤	٦٤٨	١٠٩	٢٧٧٢
٣٢	صناعات تحويلية أخرى	٠	٠	٠	٠	٠	٠	٠	٠	٠	٠	٠	٠	٠	٠	٠	٠	٠	٠	٠
٣٣	إصلاح المعدات والأجهزة	٢	٠	٠	٣٣	١٣٥٣	١٦	٥١٤	٣٠	١٢٧٤	٧٤	٢٤١١	٣١٠	٨٨٩٨	٠	٠	٧٤	١٥٥٦	٥٣٧	١٦٠٠٧
ج	الصناعات التحويلية	٣٦٦	٠	٠	٢٢٣٢٢	٢٧٠٠٧٣٣	٥٤٥٥٤	٢٩٤٥٠٣١	٢٧٨٩٧	١٥٣٢٨٨١	٢٧٨٠١	١٢٧٦٦٤١	١٠٣٣٤٤	٤١٣٥٣٦٤	٧٧٧٣	٢٩٣٥٤٢	١٧٠٥١	٦٦٤٧٣٨	٢٦٠٧٤٢	١٣٥٤٨٩٢٩

(تابع) جدول رقم (٢٠٧)																				
عدد المنشآت والمشتغلين بأجر وقيمة الأجور النقديةطبقاً للمهنة ووفقاً للنشاط الإقتصادي																				
القطاع العام / الاعمال العام																				
(القيمة بالآلف جنيه)																				
كود النشاط	منطوق النشاط الإقتصادي	عدد المنشآت	اصحاب المنشأة العاملين بها		المديرون		الاخصائيون والفنيون		الملاحظون والمشفرون		الاداريون والكتبة		عمال تشغيل وعمال الخدمات الفنية		عمال البيع		المشتغلون الاخرون		الإجمالي	
			عدد المشتغلين	الأجور النقدية	عدد المشتغلين	الأجور النقدية	عدد المشتغلين	الأجور النقدية	عدد المشتغلين	الأجور النقدية	عدد المشتغلين	الأجور النقدية	عدد المشتغلين	الأجور النقدية	عدد المشتغلين	الأجور النقدية	عدد المشتغلين	الأجور النقدية	عدد المشتغلين	الأجور النقدية
٣٥	إمدادات الكهرباء والغاز والبخار وإمدادات تكييف الهواء	١٧	٠	٠	٩٨٣٥	١١٨١٢٨٤	٦٠٢١٣	٣٣٣٥٥٩٥	٢٧٩٥٨	١٦٠٤٥٥٥	٣٧٤٩٩	٢٢٠٧٢٨٧	٣٦٢٥٢	٢٢٩٤٦٢٩	٤٧٤٠	٢٥٩٩٢٤	٧٤٦٤	٥٧٥١٣٦	١٨٣٩٦١	١١٤٥٨٤٠٩
د	إمدادات الكهرباء والغاز والبخار وإمدادات تكييف الهواء	١٧	٠	٠	٩٨٣٥	١١٨١٢٨٤	٦٠٢١٣	٣٣٣٥٥٩٥	٢٧٩٥٨	١٦٠٤٥٥٥	٣٧٤٩٩	٢٢٠٧٢٨٧	٣٦٢٥٢	٢٢٩٤٦٢٩	٤٧٤٠	٢٥٩٩٢٤	٧٤٦٤	٥٧٥١٣٦	١٨٣٩٦١	١١٤٥٨٤٠٩
٣٦	تجميع وتنقية وتوزيع المياه	٢١	٠	٠	٥٣٠٥	٢٥٠٣٩٢	٢٤٧٩٢	٨٥٠٨١٦	٢٢٥٨٨	١٠٦٣٧٦٥	٢١٣٢٢	٦٥٠٠١٨	٢٤٠٨٣	٧٧٧٦٧٦	٢٩٧٨	٥٧١٩٩	٥٧١٣	١٧٠٦٠٦	١٠٦٧٨١	٣٨٢٠٤٧٣
٣٧	شبكات الصرف الصحي	٢	٠	٠	٤٤٢	١٦٧٤٢	٣٠٤٠	١٣١٠١٧	٣٣٥٦	١٤٠٢١٣	٢٩٠٠	١٠١٩٨٦	٥١٢٢	١٩٤٢٥٧	٠	٠	٤٧٠	٤٥١٢	١٥٣٣٠	٥٨٨٧٢٧
٣٨	جمع ومعالجة وتدوير المخلفات والنفايات	٠	٠	٠	٠	٠	٠	٠	٠	٠	٠	٠	٠	٠	٠	٠	٠	٠	٠	٠
هـ	الإمداد المائي وشبكات الصرف الصحي وإداره ومعالجة النفايات	٢٣	٠	٠	٥٧٤٧	٢٦٧١٣٤	٢٧٨٣٢	٩٨١٨٣٣	٢٥٩٤٤	١٢٠٣٩٧٩	٢٤٢٢٢	٧٥٢٠٠٤	٢٩٢٠٥	٩٧١٩٣٣	٢٩٧٨	٥٧١٩٩	٦١٨٣	١٧٥١١٨	١٢٢١١١	٤٤٠٩٢٠٠
٤١	تشبيد البنايات	١٠	٠	٠	٨٥٢٤	٨٣٧١٣٢	٨٢٣٠	٤٠٩٣٦١	٦١٩٣	٢٤٢٦١٥	٣٩٨٥	١٥٠٦١٦	٤١٣٤١	١٢٧٢٥١٢	٠	٠	١٩٣٨٦	٥٣٧٨١١	٨٧٦٥٩	٣٤٥٠٠٤٧
٤٢	الهندسة المدنية	١٢	٠	٠	١٠٩٧	٣١٤٥٦	٥٢١٨	١٢٠١١٠	١٠٤٤	٢٥٦٣٦	٣٣٢٢	٧٠٧٤١	٨٨٣١	٢١٦٠٥٧	٠	٠	٢٣١٢	٥٠٨١٣	٢١٨٢٤	٥١٤٨١٣
٤٣	أنشطة التشبيد المتخصصة	١	٠	٠	٤٧	٢٦١٩	٦٥	١٦٤٠	١٠	٢٥٢	٥٦	١٣٩٨	١٥٢	٣٠٧٦	٠	٠	٠	٠	٣٣٠	٨٩٨٤
و	التشبيد والبناء	٢٣	٠	٠	٩٦٦٨	٨٧١٢٠٧	١٣٥١٣	٥٣١١١١	٧٢٤٧	٢٦٨٥٠٣	٧٣٦٣	٢٢٢٧٥٤	٥٠٣٢٤	١٤٩١٦٤٤	٠	٠	٢١٦٩٨	٥٨٨٦٢٤	١٠٩٨١٣	٣٩٧٣٨٤٤
٤٥	تجارة الجملة والتجزئة والإصلاح للمركبات ذات المحركات والدراجات النارية	٣٣	٠	٠	٢٨٧	٢٠٤٢٨	٣٧٠	٨٦٠٢	٨٠٩	١٦٢١٤	٥٥١	١٠٤٨١	١٩٠٩	٤٢٩١٢	٨	١٧٨	٣٣٨	٦٢١٨	٤٢٧٢	١٠٥٠٣٢
٤٦	تجارة الجملة عدا المركبات ذات المحركات والدراجات النارية	١٧	٠	٠	١٧٩٣	٩٣٨٣٢	٣٦٣٠	١٠٥٢٢٦	٤٣٤	١٢٧٢٧	٢٧٣١	٨٢٤٩٤	٢٤١٧	٤٨٧٢٠	٢٥٨٣	٤٦٨٠٨	٤٠٥٥	٩٠٤٤٠	١٧٦٤٣	٤٨٠٢٤٦
٤٧	تجارة التجزئة عدا المركبات ذات المحركات والدراجات النارية	١٠	٠	٠	٨٧٤٠	٨٢٨٢٧٠	١٠٠٧	٣٢٦٥٠	٥٥١٦	٣٧٣١٥٥	٨٣٤٥	٧١٩٢٥٧	١٩١٨	٦٧٥٧٣	٢٦٠٨	٥٠٧٧٤	١٤١٦	٤٥٣٣٥	٢٩٥٥٠	٢١١٧٠١٣
ز	تجارة الجملة والتجزئة والإصلاح للمركبات ذات المحركات والدراجات النارية	٦٠	٠	٠	١٠٨٢٠	٩٤٢٥٣٠	٥٠٠٧	١٤٦٤٧٨	٦٧٥٩	٤٠٢٠٩٦	١١٦٢٧	٨١٢٢٣١	٦٢٤٤	١٥٩٢٠٥	٥١٩٩	٩٧٧٦٠	٥٨٠٩	١٤١٩٩٣	٥١٤٦٥	٢٧٠٢٢٩١

(تابع) جدول رقم (٧-٢)																				
عدد المنشآت والمشتغلين بأجر وقيمة الأجور النقدية طبقاً للمهنة ووفقاً للنشاط الإقتصادي																				
القطاع العام / الاعمال العام																				
(القيمة بالآلف جنيهه)																				
كود النشاط	منطوق النشاط الإقتصادي	عدد المنشآت	اصحاب المنشأة العاملين بها		المديرون		الاخصائيون والفنيون		الملاحظون والمشرفون		الاداريون والكتبة		عمال تشغيل وعمال الخدمات الفنية		عمال البيع		المشتغلون الاخرون		الإجمالي	
			عدد المشتغلين	الأجور النقدية	عدد المشتغلين	الأجور النقدية	عدد المشتغلين	الأجور النقدية	عدد المشتغلين	الأجور النقدية	عدد المشتغلين	الأجور النقدية	عدد المشتغلين	الأجور النقدية	عدد المشتغلين	الأجور النقدية	عدد المشتغلين	الأجور النقدية	عدد المشتغلين	الأجور النقدية
٤٩	النقل البرى والنقل عبر خطوط الأنابيب	٢٩	.	.	٦١٩	١٤٩٢٩	٢٩٥٠٥	٥٥١١٧٧	٣٦٠٦	١٥٦٢٧٠	١٧٠٣٢	٢١٩٧١٩	٥٣٩٢٥	٨٤٦٣٦٣	.	.	١٨٢٧٨	٩٨٧١٤	١٢٢٩٦٥	١٨٨٧١٧٢
٥٠	النقل عبر الماء	١٣	.	.	٢٠٩	٢٦١٩	٢٩٤	٥٧١٦	٣٨٣	٥٠١٠	٧٠٦	١١٦٦٢	١٨٦	٢٦٨٨	٦٤٥	٤٥	٤٦	٦٣٠	١٨٦٩	٢٨٩٧١
٥١	النقل الجوى	١	.	.	١١٦	٢١١١٤	٤٦٠٢	٣٩٣٧٥١	٦٦٨٨	٤٢٥٢٤٩	٣٤١٨	١٩٧٣٦٣	١٦٠١٩	١٢٢٤٢٦٧	.	.	١٢٧٨	١٥٢٧٥٧	٣٢١٢١	٢٤١٤٥٠١
٥٢	أنشطة التخزين والدعم للنقل	٢٣	.	.	٢٦٧	١٦٦٠٠	٢٤٤٩	١٢٧٣٣٥	٣١٧٧	١٧٧٥٩٢	١٩٤٣	١٩٠٢٧٣	٤٣٠٢	٢٠٧٦٠٣	.	.	٥٠٦٣	٢٥٣٤٠٣	١٧٢٠١	٩٧٢٨٠٦
٥٣	البريد وأنشطة الخدمات البريدية
ح	النقل والتخزين	٦٦	.	.	١٢١١	٥٥٢٦٣	٣٦٨٥٠	١٠٧٧٩٧٩	١٣٨٥٤	٧٦٤١٢١	٢٣٠٩٩	٦١٩٠١٨	٧٤٤٣٢	٢٢٨٠٩٢١	٦٤٥	٤٥	٢٤٦٦٥	٥٠٥٥٠٣	١٧٤١٥٦	٥٣٠٣٤٥٠
٥٥	أنشطة خدمات الإقامة	٢٥	.	.	٣١٩	١٦٣٠١	٤٤٤	١٥٨٤٩	٢٦٨٨٨	٧٩٨	٦٣٨	١٣٧٨٤	٢٥١٩	٥٥٣٧٠	.	.	٤٠٤	٩٣٥٧	٥١٢٢	١٣٧٥٤٩
٥٦	أنشطة خدمات الغذاء والمشروبات
ط	أنشطة خدمات الغذاء والإقامة	٢٥	.	.	٣١٩	١٦٣٠١	٤٤٤	١٥٨٤٩	٢٦٨٨٨	٧٩٨	٦٣٨	١٣٧٨٤	٢٥١٩	٥٥٣٧٠	.	.	٤٠٤	٩٣٥٧	٥١٢٢	١٣٧٥٤٩
٥٨	أنشطة النشر
٥٩	أنشطة نشر و إنتاج برامج التليفزيون والفيديو والأفلام السينمائية والاصوات المسجلة	٨	.	.	٢٣	٨٨٧	٤٤	٥٤٦	.	.	١٨	٢٢٥	٥	٣٢	١٦	١٦٥	٧٤	٤٠٧	١٨٠	٢٢٦٢
٦٠	أنشطة البث الإذاعي والتليفزيوني
٦١	الاتصالات	١	.	.	٢٥٢	٢٤٨٨٤	١٥٦٩٦	٨٢٤٣٤١	.	.	٤٠٨٣	٢٠١٥٩٢	٢٢٩١٧	١١٣١٤٩٤	.	.	٢٩٠٨	٨١٧٦٣	٤٥٨٥٦	٢٢٦٤٠٧٤
٦٢	أنشطه برمجيات واستشارات الحاسب
٦٣	أنشطة خدمات المعلومات
ى	المعلومات والاتصالات	٩	.	.	٢٧٥	٢٥٧٧١	١٥٧٤٠	٨٢٤٨٨٧	.	.	٤١٠١	٢٠١٨١٨	٢٢٩٢٢	١١٣١٥٢٦	١٦	١٦٥	٢٩٨٢	٨٢١٦٩	٤٦٠٣٦	٢٢٦٦٣٣٦
٦٤	الوساطة المالية عدا التأمين وتوفير الاعتمادات لمعاشات التقاعد	٥	.	.	٦٥١٦	٢٤٢٨٠٢٩	١٨٨٤٤	٤٠٨٦١٠	٦٦٦٨	٩٣١١١٦	١٨٠٠٧	١٧٢١٢٥٣	٣٥٣٣	٢٨٦٣١٧	.	.	٢٤٦	٧٨٨٤	٥٣٨١٤	٥٧٨٣٢٠٩
٦٥	التأمين وتوفير الاعتمادات لمعاشات التقاعد عدا الضمان الاجتماعى	٢	.	.	٥٧٢	٢٣٧٣٨	١٤٩٢	٤٩٢٦٨	.	.	٢٣٣٧	٣٩٧٤٣٧	٣٠٩	١٢٨٢٤	٤٧١٠	٤٨٣٢٦٧
٦٦	الأنشطة المساعدة للوساطة المالية
ك	الوساطة المالية والتأمين	٧	.	.	٧٠٨٨	٢٤٥١٧٦٧	٢٠٣٣٦	٤٥٧٨٧٨	٦٦٦٨	٩٣١١١٦	٢٠٣٤٤	٢١١٨٦٩٠	٣٥٣٣	٢٨٦٣١٧	.	.	٥٥٥	٢٠٧٠٨	٥٨٥٢٤	٦٢٦٦٤٧٦

جدول رقم (٣-٧)

عدد المنشآت والمشتغلين بأجر وقيمة الأجور النقديةطبقاً للمهنة ووفقاً للنشاط الاقتصادي

القطاع الخاص

(القيمة بالآلف جنيه)

كود النشاط	منطوق النشاط الإقتصادي	عدد المنشآت	اصحاب المنشأة العاملين بها		المديرون		الاخصائيون والفنيون		الملاحظون والمشرفون		الاداريون والكتبة		عمال تشغيل وعمال الخدمات الفنية		عمال البيع		المشتغلون الاخرون		الإجمالي	
			عدد المشتغلين	الأجور النقدية	عدد المشتغلين	الأجور النقدية	عدد المشتغلين	الأجور النقدية	عدد المشتغلين	الأجور النقدية	عدد المشتغلين	الأجور النقدية	عدد المشتغلين	الأجور النقدية	عدد المشتغلين	الأجور النقدية	عدد المشتغلين	الأجور النقدية	عدد المشتغلين	الأجور النقدية
٠١	المحاصيل ومنتجات الحيوان والصيد وأنشطه الخدمات ذات الصلة	٢٥٠٩٩	١٥٧	٩٩٩	٦٧١	١٤٧٢٧	١٦١٧	٢٨٣٣٩	٨٣٧	١٤٥٦٩	١٠٤٢	١٣٥٣٨	٢٧٣٤٦	٢٣٤٤٠٨	٥٩٢	٥٦٤٥	١٢٥٢٦	١٠١١٥٧	٤٤٧٨٩	٤١٣٣٨٣
٠٢	استغلال الغابات وقطع أشجار الأخشاب وأنشطة الخدمات ذات الصلة	١٣٨	٠	٠	٠	٠	١	١٣	١٦	٧٨	١٦	٢٣٨	٧٢٤	٥٧٣٥	٠	٠	٦٢	٤٧٧	٨١٩	٦٥٤١
٠٣	صيد الأسماك وتربية الأحياء المائية	١٨	٠	٠	١	١٢	٠	٠	١	٢٤	٠	٠	٢٥	٢٦٩	١	١٢	٠	٠	٢٨	٣١٧
أ	الزراعة واستغلال الغابات وقطع الأشجار وصيد الأسماك	٢٥٢٥٥	١٥٧	٩٩٩	٦٧٢	١٤٧٣٩	١٦١٨	٢٨٣٥١	٨٥٤	١٤٦٧١	١٠٥٨	١٣٧٧٦	٢٨٠٩٦	٢٤٠٤١٢	٥٩٣	٥٦٥٧	١٢٥٨٨	١٠١٦٣٥	٤٥٦٣٧	٤٢٠٢٤٠
٠٦	إستخراج البترول الخام والغاز الطبيعي	٣٥	٠	٠	٥١١١	٩٤٥٨٩٤	٥٦٨١	٥٩٢٣١٩	٦٠٨	٧٤٨٤٣	٢٦٩٠	٣٠٠٢٠٢	٥٠٢٨	٢٩٦١٢٨	٠	٠	٥٠٥	٤٥١٠٤	١٩٦٢٢	٢٢٥٤٤٩٠
٠٧	تعدين خامات (ركازات) الفلزات والمعادن	٣	٠	٠	٣٠	٥٣٧١	٣٢٦	٢٠٥٧٣	١٨٧	٩٣٨٦	١٢٨	٤٨٥٧	٥٨٤	٢٨٢٣٦	٠	٠	٢٥٠	١١٣٠٨	١٥٠٤	٧٩٧٣٢
٠٨	التعدين واستغلال المحاجر الأخرى	٨١٦	١١	٣٦٧	١٤٠	١٠٣٢١	١٨٨	٣٧٦١	٣٧٢	٦٥٦٨	٥٣٩	٦٣٢٦	٦١٣٩	٩٦٤٤٤	١٢٠	١٢٨٩	١٣٦٤	١٢٢٧٠	٨٨٧٢	١٣٧٣٤٥
٠٩	أنشطة الخدمات المتصلة بالتعدين	٣٧	٠	٠	٢٥٦	١٧٣٧٧	١٥٣٥	٧٤٢٥٤	٤٥٦	١٧٣٢٠	٢١٦٨	٤٨٤٥٢	٢١٠٢	٦٦٨٣٣	٠	٠	٥١٦	٨٤٩٨	٧٠٣٢	٢٣٢٧٣٤
ب	التعدين واستغلال المحاجر	٨٩١	١١	٣٦٧	٥٥٣٦	٩٧٨٩٦٢	٧٧٢٩	٦٩٠٩٠٧	١٦٢٣	١٠٨١١٧	٥٥٢٥	٣٥٩٨٣٨	١٣٨٥٢	٤٨٧٦٤١	١٢٠	١٢٨٩	٢٦٣٤	٧٧١٨٠	٣٧٠٣٠	٢٧٠٤٣٠٠
١٠	صناعة المنتجات الغذائية	٧٦٩٩٩	٢٣٦٧	٣١٥٦٣	٨٢٦٩	٤٣٧١٠٥	١٦١٨٦	٤٦٧٠٣٠	١٠٠٩٨	٢٦٤٧٩٥	١٦٨٣٥	٤٠٤٦٥٧	٣٣٠٢٠٧	٤٦٠٣٣١٦	٣٢٦٥٥	٣٨٦٣٣٧	٣٥٢٨٧	٤٨٦٧٣٨	٤٥١٩٠٤	٧٠٨١٥٤٢
١١	صناعة المشروبات	٩٠	٠	٠	٤٧٦	٣٦٧٢٥	٢٠٥٦	١٣٠٤٣٨	١٧٩٥	٩٨٤٩١	٢٦٦٨	١٤٠٠٠٢	٦١٩٩	١٨١٩٠٦	٤	٢٣	٢٩٠٣	٥٦٧٨١	١٦١٠٠	٦٤٤٣٦٦
١٢	صناعة منتجات التبغ	٦٣	٥	٩٣	٤٨	٨٩٢	٥٥	١١٥٤	٨٢	١٤٢٨	٢٠٧	٥٣٢٦	٢٤٥١	٢٠٤٧٢	١٥	١٣٤	٥٢٥	٣٣٣٤	٣٣٨٧	٣٢٨٣٤
١٣	صناعة المنسوجات	١٠٤٥٢	٢٠٣	٣٩٢٨	١٩١١	٧٤٦٤٤	٦٠٦٨	١٢٧٣٥٧	٢٩٣٧	٥٢٧٧٨	٤٥٩٢	٩٠٩٤٤	٨٧٠٥٣	١٢١٧٣٨٦	٣٦٦	٢٢٥٤	٩٠٩٨	٢١٤٣٤٩	١١٢٢٢٨	١٧٨٣٦٤٠
١٤	صناعة الملابس الجاهزة	٤٨٧١٧	٤٢٣	٣٣٩٤	٥١٦٠	٢٢٣٦٠٤	٥٥٨٢	١٠٩٤٣٩	٧٤٢٤	١١٢٧٨٣	٧٨٣٩	٢٣٨٢٩٢	١٦٣٥٩٨	١٦٨٠٠١٧	٧٦٩	٨٠٠٣	٧٥٥٣	١٢٩٥٥٣	١٩٦٥٨٤	٢٥٠٦٨٥٢
١٥	صناعة الجلد ومنتجاته	٧١٩٥	٢٣٢	١٦٧٨	٥٩١	١٠٥٩٦	٧١١	١١١٥٠	٦٠٤	٩٨٢٤	٩٢٠	١٠٣٢٣	٢٩٨٤٨	٣٢٩٦٨٩	٤٤٧	٥٧٧٢	١٠١٥	٨٩٣٠	٣٤٣٦٨	٣٨٧٩٦٢
١٦	صناعة الخشب ومنتجاته والفلين عدا الأثاث وصناعة الأصناف المنتجة من القش ومواد الصنفر	٣٨٨٤٩	٣٩١	٥٤٨٣	١٨١	٣٤١٩	١١٢١	١٦٢٩٠	١٦٤	١٨٢٩	١٦٤	٢٢٨١	٣٧١٢٠	٤٣٩٢٨٦	٨٦	٩٤٧	٥٩٦٥	٧١٧٥٤	٤٥١٩١	٥٤١٢٨٩
١٧	صناعة الورق و منتجاته	٢١٣٦	٦٢	٢٥٩٦	١٢٠٤	٦٩١٠٢	٢٦٦٧	٦٣١٥١	٢٠١٧	٦٠٦٧٦	٣٢٠٨	٩٦١٧٥	٢١٤٨٦	٣٣٩٥٤٩	١٧٠	٥٥١١	٢١٥٧	٤٢٠٧٠	٣٢٩٧١	٦٧٨٨٢٩

(تابع)جدول رقم (٣-٧)																				
عدد المنشآت والمشتغلين بأجر وقيمة الأجور النقديةطبقاً للمهنة ووفقاً للنشاط الإقتصادي																				
القطاع الخاص																				
(القيمة بالآلف جنيه)																				
كود النشاط	منطوق النشاط الإقتصادي	عدد المنشآت	اصحاب المنشأة العاملين بها		المديرون		الاخصائيون والفنيون		الملاحظون والمشرفون		الاداريون والكتبة		عمال تشغيل وعمال الخدمات الفنية		عمال البيع		المشتغلون الآخرون		الإجمالي	
			عدد المشتغلين	الأجور النقدية	عدد المشتغلين	الأجور النقدية	عدد المشتغلين	الأجور النقدية	عدد المشتغلين	الأجور النقدية	عدد المشتغلين	الأجور النقدية	عدد المشتغلين	الأجور النقدية	عدد المشتغلين	الأجور النقدية	عدد المشتغلين	الأجور النقدية	عدد المشتغلين	الأجور النقدية
١٨	الطباعة واستنساخ وسائط الأعلام المسجلة	٥٩٤٣	٢٣٤	٤٦٠٥	١٦٤٨	٩٣٤٣٧	٣٠٥٧	٧٥٧٧٢	٨٧٥	١٧٠٣٧	٢٥٧٤	٥٣٨١٧	٢٩٨٩٢	٤٠٨٠٨٧	٥٦٢	٤٧٥٠٥	٢٧٦٧	٣٧٨٤٣	٤١٦٠٩	٧٣٨١٠٣
١٩	صناعة فحم الكوك والمنتجات النفطية	٣٤	٣	٦٤	٥٢٠	١٠٢٣٩١	٦٧٧	٢٧٧٠٨	٢٨٤	٢٦٠٥٥	٨٦٣	١٣٥٠٠٤	١٣٦٠	١٨٧٨١٤	٠	٠	١٤٩	١٢٢١٥	٣٨٥٦	٤٩١٢٥٢
٢٠	صناعة المواد والمنتجات الكيماوية	١٨٨٧	١٥٩	٥٠١٧	٢٦٦٧	٣٥٢٨٥٩	٤٦٣٨	٢٠٩١٣٥	٤٤٤٨	٢٠٢٧٥٤	٧٢١٤	٤٣٥٥١٢	٣٤٩٠٤	٧٠٩٤٢٥	١٠٥٤	١٤٦٨٨	٣٤٨١	٩٤٢٢٨	٥٨٥٦٥	٢٠٢٣٦١٧
٢١	صناعة المستحضرات الصيدلانية والكيميائية والدوائية ومنتجات النباتات الطبية	١١٠	١	١٤٤	١٨٤٣	١٦٢٤٣١	٥٩٢١	٢٣٣٥٣٥	٢٠٨٣	١٢٣٠٢٢	٢٤٠٢	١٠١٦١٣	١٥٧٧٦	٤٥٩٨٢٠	٦٠	٦٣٥	٢٨٠٧	٩١٦١٩	٣٠٨٩٢	١١٧٢٨٢٠
٢٢	صناعة منتجات المطاط واللدائن	٣٧٣٠	٣٧	١٢٠١	١٤٢٥	٨١٢٦٥	٢٩٩٦	٧٩٠١٦	٢٥٨٠	٨٥٤٥٦	٣١٥٧	١٠٩٧٠٦	٣٢٢٧٥	٤٤٣٤٢٤	٩٧٨	٢٠٢٧٨	٢٩٥٢	٦٢٣٤٧	٤٦٤٠١	٨٨٢٦٩٣
٢٣	صناعة منتجات المعادن اللافلزية الأخرى	١٢٥٧٩	٣٨٠	٧٨٥٦	٢٧٤٣	٤٩٨٦٦٠	٨١٧٠	٢١٨٨٦٧	٥٠١٦	١٣١٣٦٩	٨١٠٢	٢٩٠٦٦٦	١٠٠٤٢٢	١٨٧٩٢٤٢	٥٧٥	٨٤٦١	٨٢٢٠	١٤٨٨٣٨	١٣٣٦٢٧	٣١٨٣٩٦٠
٢٤	صناعة الفلزات القاعدية	١٥٠٦	٢٦	٤٠٧	٢٨٦٩	٦٣١٠٠٨	٦٥٤٧	٣١٤٥٢٧	٣٢٧٢	٢١٩١٢٦	٥٦٢٥	٢١٦٦٧٣	٣٣٠٥٧	١٢٨٨٠٤٣	٩	٤٨	١٦٧٢	٧٠٧٢٦	٥٣٠٧٧	٢٧٤٠٥٥٩
٢٥	صناعة منتجات المعادن المشكلة عدا الماكينات والمعدات	٥٣٠٥٢	٦٩٦	١٢٤٠٣	١٥٥٠	٥٩٩٢٢	٥٨٥٥	٧٨٧١٦	١٨٠١	٣٨٠٥٠	٣٠٥٩	٦٧٥٥٢	٨٦٩٥٣	١٠٦٨٣٩٧	٢٧٤	٢٨٢٩	٩١٩٣	١٠٠٨١١	١٠٩٣٨١	١٤٢٨٦٧٩
٢٦	صناعة الحاسبات والمنتجات الإلكترونية والبصرية ومكوناتها وصناعه الأجهزة الطبية	٤٣٧	٤	١٩٢	٣١١	١٧٤٠٨	٧٤٥	١٨٩٤١	٢٢٥	٥٣٦١	٣٥٣٠	١١٥٥٦٠	٦٦٨٣	١٧٧٨٣٢	٦٨	١٠٨٢	٣٠٨	٤٢٤١	١١٨٧٣	٣٤٠٦١٦
٢٧	صناعة الأجهزة الكهربائية	١٩٨٤	٢٨	٢٧٦	٩٦٢	٤٢٣٩٨	٣٧٦٢	١١٩١٥٦	٢٠٦٠	٥٥٨٤٤	٢٩٨٩	٧١٢١٣	٣٧٣٨٧	٦٥٢٧٧٦	١٧٥	٢٨٦٨	٣٣٧٨	٥٤٦٨٢	٥٠٧٤١	٩٩٩٢١٣
٢٨	صناعة الآلات والمعدات الغير مصنفة فى موضع آخر	١٣١٥	٩	٣٠٠	٦٧٧	٤٠١١٩	٥١٧٣	١٥٠٥٤٤	١٤١٦	٤٥٤٢٣	١٩٤٦	٥٠٥٠١	١٤٦٠١	٢٥٧٣٥٣	١٠	١٠٨	٩٤٩	١٥٢٤٦	٢٤٧٨٠	٥٥٩٥٩٤
٢٩	صناعة المركبات ذات المحركات	٨٨٨	٨	٥١٠	٦٤٧	٨٥١١٩	٣٢٨٢	١٩٦١٩٠	١٠١٤	٤٦٨١٢	٢٣٠١	٩٤٤١٩	١٠٣٢١	٢٣١٠٦١	٢	٢٢	١٤٦٥	١٨٧٧٩	١٩٠٣٩	٦٧٢٩١٣
٣٠	صناعة معدات النقل الأخرى	٤٦٧	٠	٠	١٢٤	٢٦١٢	٤٣٢	١٣٢١٨	٣٣٥	٨٩٢٢	٢٢٤	٥٥٩٣	١٤٣٨	٢٣٥٩١	٠	٠	١٤٥	٩٨٣	٢٦٩٨	٥٤٩٢١
٣١	صناعة الأثاث والمنتجات الخشبية الغير المصنفة فى موضع آخر	١٠٤٢٤٨	١١٩٨	١٤٩٤١	٨٨٩	١٩٤٩٦	١٧٨٧	٢٩٩٤٩	٨٣٢	٢١٢٧٨	١٦٤٥	٢٤٨١٠	١١٣٣٢٦	١٣٢٩٢٧١	٣٦٢	٣٧٧٢	٢٠٩٢٠	٢٤٢٩٦٢	١٤٠٩٥٩	١٦٨٦٤٧٩
٣٢	صناعات تحويلية أخرى	١٨٢٣	١٢٥	٣٠٣٤	٥٥٦	١٧١٠٦	١٧٢٤	٢٨٤٧٧	٢٣١٧	٢٨١٩٨	١٠٠٦	٢٢٧٤٣	١٢٨٦٩	١٢٥٦٩٤	١٥٩	١٠٤١	٤٦٠	٤٢٩٤	١٩٢١٦	٢٣٠٥٨٧
٣٣	إصلاح المعدات والأجهزة	١٠٧١٢	٥٠	٦٦١	٤٢٦	٤٤٨٥٣	١٦١٥	٤٤٠٧٩	٢٥٣	١٠٥٩٩	١١٩٠	٢٢١٧٩	٨٩٣٢	٢٠٦٣٠١	١٤٣	١٧٦٤٨	٢٥١٦	٢١٠٦٣	١٥١٢٤	٣٦٧٣٨٢
ج	الصناعات التحويلية	٣٨٥٢١٦	٦٦٤٣	١٠٢١١٠	٣٥٩٣٠	٣١٠٧١٧١	٩٠٨٢٤	٢٧٦٣٨٤٢	٥٣٩٣١	١٦٦٧٩١٣	٨٤٢٥٨	٢٨٠٥٥٥٩	١٢١٨١٥٧	١٨٢٥٩٧٥٢	٣٨٩٤٣	٥٢٩٩٦٧	١٢٥٨٨٥	١٩٩٤٣٨٥	١٦٥٤٥٧٢	٣١٢٣٠٧٠٠

(تابع)جدول رقم (٧-٣)																				
عدد المنشآت والمشتغلين بأجر وقيمة الأجور النقديةطبقاً للمهنة ووفقاً للنشاط الاقتصادي																				
القطاع الخاص																				
(القيمة بالآلف جنيه)																				
كود النشاط	منطوق النشاط الإقتصادي	عدد المنشآت	اصحاب المنشأة العاملين بها		المديرون		الاخصائيون والفنيون		الملاحظون والمشفرون		الاداريون والكتبة		عمال تشغيل وعمال الخدمات الفنية		عمال البيع		المشتغلون الآخرون		الإجمالي	
			عدد المشتغلين	الأجور النقدية	عدد المشتغلين	الأجور النقدية	عدد المشتغلين	الأجور النقدية	عدد المشتغلين	الأجور النقدية	عدد المشتغلين	الأجور النقدية	عدد المشتغلين	الأجور النقدية	عدد المشتغلين	الأجور النقدية	عدد المشتغلين	الأجور النقدية	عدد المشتغلين	الأجور النقدية
٣٥	إمدادات الكهرباء والغاز والبخار وإمدادات تكييف الهواء	١٧	٩	٣٠١٦	٨١٩	١٦٠٨٢٨	٣٠٨	١٦٤٦٣	٢١١٩	٣١٥٩٢٥	١٥١٩	٣١١٥٨٠	٦٧٤	٨٩٢٢٩	٠	٠	١٤٥	٨٩٧٨	٥٥٩٣	٩٠٦٠١٩
د	إمدادات الكهرباء والغاز والبخار وإمدادات تكييف الهواء	١٧	٩	٣٠١٦	٨١٩	١٦٠٨٢٨	٣٠٨	١٦٤٦٣	٢١١٩	٣١٥٩٢٥	١٥١٩	٣١١٥٨٠	٦٧٤	٨٩٢٢٩	٠	٠	١٤٥	٨٩٧٨	٥٥٩٣	٩٠٦٠١٩
٣٦	تجميع وتنقية وتوزيع المياه	١٤٢	٠	٠	١٣	٣٤٦	١٢	٢٣٢	١	١٥	٢٨	٣٤٨	٢٧٣	٢٤٧٠	٩	١٣٤	٦١	٥٦٣	٣٩٧	٤١٠٧
٣٧	شركات الصرف الصحي	٠	٠	٠	٠	٠	٠	٠	٠	٠	٠	٠	٠	٠	٠	٠	٠	٠	٠	٠
٣٨	جمع ومعالجة وتدوير المخلفات والنفايات	٦٦٤	١٠	١١٨	٥٨	١٥٩٦	٢١١	٣٩٢٥	١١٩	١٦٤٩	١٣٢٢	١٣٦٢٣	١٦٦٩	١٨٣٩٩	٩	١٣٠	٢٥١	١٦٣١	٣٦٤٨	٤١٠٧١
هـ	الإمداد المائي وشبكات الصرف الصحي وإداره ومعالجة النفايات	٨٠٦	١٠	١١٨	٧١	١٩٤٢	٢٢٣	٤١٥٦	١٢٠	١٦٦٤	١٣٥٠	١٣٩٧١	١٩٤٢	٢٠٨٧٠	١٨	٢٦٣	٣١٢	٢١٩٤	٤٠٤٥	٤٥١٧٨
٤١	تشبيد البنايات	٣٥٩	٧٢	٢٨١١	٢٤٩١	١٠٢٧٩٨	٤٦٢٤	٢٢٣٩٥٧	٢١٥٤	٤٢٨٤٥	٢٥٦١	٤١٥٢٦	٢٧٥٨١	٢٦٤٥٩١	١٦	١١٤	١٣٤٢	١٥٢٧٣	٤٠٨٤١	٦٩٣٩١٥
٤٢	الهندسة المدنية	١٥٩	٦٠	١٩٥٨	٣١٨٢	٤٠٣٦٥٢	١٣٣٨٣	٦٣٥٢٩٩	٥٧٥٥	٣٢٩٦٧٩	٥٣٧٢	٢٧٠٣٨٨	٣٣٧٧٤	١٣٦٧٢٠٤	٠	٠	٤٧٧٧	٢٠٥٣١٨	٦٦٣٠٣	٣٢١٣٥٠٠
٤٣	أنشطة التشبيد المتخصصة	٦٤٢	٢١	٦٦١	٢٥٠	١٠٧٦٦	٧٧٣	١٤٨١٤	٣٥٤	٥٦٢٥	٦٦٧	١٢٢٢٥	٢٤٧٥	٣١٠٨٠	٠	٠	٢١٣	١٩٦٨	٤٧٥٣	٧٧١٣٨
و	التشبيد والبناء	١١٦٠	١٥٣	٥٤٣١	٥٩٢٣	٥١٧٢١٦	١٨٧٨٠	٨٧٤٠٧١	٨٢٦٣	٣٧٨١٤٩	٨٦٠٠	٣٢٤١٣٩	٦٣٨٣٠	١٦٦٢٨٧٥	١٦	١١٤	٦٣٣٢	٢٢٢٥٥٩	١١١٨٩٧	٣٩٨٤٥٥٣
٤٥	تجارة الجملة والتجزئة والإصلاح للمركبات ذات المحركات والدراجات النارية	١٤٥٦٥٨	١٠٠١	١٣٠٢٩	٣٤٧٤	٩٥١٤٩	٥٠٨٣	١١٣٤٩٩	١٣٢٥	٢٥٥٥٨	٧٢٢٥	١٥٥٥٠٥	٧٨٧٥٧	٩١١٩٩٣	١٧٦٢٣	٢٠٦٦٣٤	٢٦٦٠٠	٢١٢٢٠٩	١٤١٠٨٨	١٧٣٣٥٧٥
٤٦	تجارة الجملة عدا المركبات ذات المحركات والدراجات النارية	٣٩١٩٤	١٦٩٠	٣٨٦٦٥	١٧٠٤٩	٦٨٣٩٤٦	٣٢٤٦٠	٧١٩٩٨٦	١٠٤١١	١٧٩٣٨٢	٤٨٠٩٩	٧٤١٨٤٨	٧٧٤٤٦	٨٢٢٣٤٩	٧٦٢٥٩	٩٧٥٥٧٠	٣٢١٨٩	٣٣١٣٦٩	٢٩٥٦٠٢	٤٤٩٣١١٦
٤٧	تجارة التجزئة عدا المركبات ذات المحركات والدراجات النارية	١١٨٦٦٣٣	٩٥٨٨	١٠٣٧٦٧	٤٦٨١٩	١١٢٨٧٥١	٣٤٩٦٠	١١٣٧٠٩٢	١٥٩٦٠	٦٣٧٧٠٧	٤٩٣٩٥	٩٩٤١٧٦	١٤٢٦٦١	١٨٤٩٠٧٥	٥٥٥٥٦٢	٥٤٥٥٢٨٧	١١٦٠١٧	١٥٤٧٤٥٧	٩٧٠٩٦١	١٢٨٥٣٣١٢
ز	تجارة الجملة والتجزئة والإصلاح للمركبات ذات المحركات والدراجات النارية	١٣٧١٤٨٥	١٢٢٧٨	١٥٥٤٦٢	٦٧٣٤٢	١٩٠٧٨٤٦	٧٢٥٠٢	١٩٧٠٥٧٧	٢٧٦٩٦	٨٤٢٦٤٦	١٠٤٧١٩	١٨٩١٥٢٨	٢٩٨٨٦٤	٣٥٨٣٤١٨	٦٤٩٤٤٣	٦٦٣٧٤٩١	١٧٤٨٠٦	٢٠٩١٠٣٥	١٤٠٧٦٥١	١٩٠٨٠٠٠٣

عدد المنشآت والمشتغلين بأجر وقيمة الأجور النقديةطبقاً للمهنة ووفقاً للنشاط الاقتصادي																				
القطاع الخاص																				
(القيمة بالآلف جنيه)																				
كود النشاط	منطوق النشاط الإقتصادي	عدد المنشآت	اصحاب المنشأة العاملين بها		المديرون		الاخصائيون والفنيون		الملاحظون والمشفرون		الاداريون والكتبة		عمال تشغيل وعمال الخدمات الفنية		عمال البيع		المشتغلون الآخرون		الإجمالي	
			عدد المشتغلين	الأجور النقدية	عدد المشتغلين	الأجور النقدية	عدد المشتغلين	الأجور النقدية	عدد المشتغلين	الأجور النقدية	عدد المشتغلين	الأجور النقدية	عدد المشتغلين	الأجور النقدية	عدد المشتغلين	الأجور النقدية	عدد المشتغلين	الأجور النقدية	عدد المشتغلين	الأجور النقدية
٤٩	النقل البرى والنقل عبر خطوط الأنابيب	١٦٢٣	٤	٥٣	١٦١٧	٥٠٠٥٣	٣٦٨٣	٧٧٧٢٦	١٠١١	٢١٦٣١	٦٦٧١	١٢٦٤٧٥	١٠٦٦٤	١١٩٧٢٢	.	.	٣١٩٦	٥١٦٥٢	٢٦٨٤٧	٤٤٧٣١٢
٥٠	النقل عبر الماء	٣٢٢	٢٥	٢١٩	٣٩٧	٢٤٤٥٨	٩٠٩	٢٤٠٠١	٤٢١	٣٣٣٣٦	٦٥٨	١٥٦٠١	١٢١٤٧	٧٩٠٦٩٤	.	.	١٧٨٦	١٧٤٤٧	١٦٣٤٤	٩٠٥٧٥٦
٥١	النقل الجوى	٢٩	٨	١٠٩٢	٢٤١	٢٦١٢٥	١٢١٦	٨٩١٠٨	١٥٩	٥٣٤٨	٤١٠	٢٤٣٣٩	٥٩٦	١٣٤٦٢	.	.	٢٢٩	١٩٥٥٣	٢٨٥٩	١٧٩٠٢٧
٥٢	أنشطة التخزين والدعم للنقل	٦٠٧٥	١٢٣	٢٦٧٤	٢٢٦٣	٨٦٦٨٥	٣٥١٨	٦٦٦٩٥	٨٧٤	١٧٥٧٨	٩٧٧٢	٢٦٣٧٥٢	١٩٤٩٤	١٥٩٣٩٤	.	.	٤٨١٧	٣٥٦٠٤	٤٠٨٦١	٦٣٢٣٨٣
٥٣	البريد وأنشطة الخدمات البريدية	٢١٩	.	.	١١٠	٢٤٤٧	٤٥	١١٨٦	٢٩	٣٠٩	٦٢٠	٤٧٣٥	٥٨١	٦٩٨١	.	.	٦١	٨١٨	١٤٤٨	١٦٤٧٥
ح	النقل والتخزين	٨٢٦٩	١٦٠	٤٠٣٧	٤٦٢٨	١٨٩٧٦٨	٩٣٧١	٢٥٨٧١٦	٢٤٩٥	٧٨٢٠٢	١٨١٣٣	٤٣٤٩٠٢	٤٣٤٨٣	١٠٩٠٢٥٣	.	.	١٠٠٨٩	١٢٥٠٧٤	٨٨٣٥٨	٢١٨٠٩٥٣
٥٥	أنشطة خدمات الإقامة	١٢٨٤	٢٨٦	٦٠٦٧	٦٢٥٢	٣١٣٨٩٧	٩٩٩٣	٢٩٩٧٧٩	١٣٨٢٢	٥١٤٢٦٨	١١٣١٢	٢٥٧٧٣٤	٤٧٤٤٠	١٦٩٠٢٤٦	٦	٢٣	٥٩٨٣	١٤٠٣٠٥	٩٥٠٩٤	٣٢٢٢٣٢٠
٥٦	أنشطه خدمات الغذاء والمشروبات	١٤٢٨٩٦	٢١١٤	٣١٢٣٩	١٠٦٦٨	٣٤٢٥٩٠	٣٦٠٣	٦١٦١٤	٤٦٥٨	٦٧٤٨١	٩٣٧٣	١٥٠٥٧٥	١٨٧٦٨٣	٢٣٤٨٤٢٤	٨٠٦٦٣	٩٣٠١٢٠	٤٠٠٢٠	٤٧٢٥٦٨	٣٣٨٧٨٢	٤٤٠٤٦١٠
ط	أنشطة خدمات الغذاء والإقامة	١٤٤١٨٠	٢٤٠٠	٣٧٣٠٦	١٦٩٢٠	٦٥٦٤٨٧	١٣٥٩٦	٣٦١٣٩٣	١٨٤٨٠	٥٨١٧٤٩	٢٠٦٨٥	٤٠٨٣٠٩	٢٣٥١٢٣	٤٠٣٨٦٧٠	٨٠٦٦٩	٩٣٠١٤٣	٤٦٠٠٣	٦١٢٨٧٣	٤٣٣٨٧٦	٧٦٢٦٩٣٠
٥٨	أنشطه النشر	٣٧٣	١٤٢	٢٠١٢	٦٧٣	٤٩٨١٢	٣٩٥٦	١٦٦٧١٣	١١٧٧	٥٤٨٤٧	٣١٥٦	٨٨٣٣٣	٨٠٧١	٣٢٧٠٢٠	١٤٧٠	٧٣٣٠١	١٠٨١	٣٢٢٩٧	١٩٧٢٥	٧٩٤٣٣٦
٥٩	أنشطة نشر و إنتاج برامج التلفزيون والفيديو والأفلام السينمائية والاصوات المسجله	٢٢١	٤٥	١٤٧٢	٣٣٣	٨٧٧٢	٥١٣	٦٣٧٥	٤٠	١٧٤٢	٤١٤	٧٢١٢	٤٣٤	٤٢٣٩	٣٠٢	٢٣٨٩	٨٠٨	٦٨٦٧	٢٨٨٨	٣٩٠٦٨
٦٠	أنشطه البث الإذاعي والتليفزيوني	١١٦	.	.	٤٥	٤٣٠١	٢٥٧	١٣٧٣٠	٢٠	٨٢١	٥٠٤	١٧٨٤٧	٧٠٣	١١٠٣٨	١٧	١٠٠١	٦١	٤٤٣	١٦٠٧	٤٩١٨١
٦١	الاتصالات	١٦٤٠٢	٧٣	٤١٩	٢١٤٤	١٥٨٨٧٨	١١٠٦٢	٢٥٤٨٦٩	٢٠٢١٧	٣٤٨١٨٧	١٢٢٨٦	٤٥٨٦٥١	٥٠٧١	٤٣٨٣٥	٥٢٨٨	٢٦٠٨١٧	٢٣٤٨	٣٨٩٠٥	٥٨٤٨٩	١٥٦٤٥٦١
٦٢	أنشطه برمجيات واستشارات الحاسب	٧٤٢	٢٤	٤٢٦	٨٨٤	٧٣٦٣٨	٦٦٨٩	١٩٢١٦٧	٦٩٥	٢٣٥٦٨	٢٣١٢	٤٥٨٠٤	٩٥٣	٩١٢٤	٢٣٢	٦٤٤٠	٣٣٢	٣٩٨٠	١٢١٢١	٣٥٥١٤٧
٦٣	أنشطة خدمات المعلومات	١٦٧	.	.	٣٥	٢٩٥٩	١٦١١	٣٠٧٤٥	٤٩	١٤٠٠	٦٨	١٥١٣	٩٨	٢٨١٦	١٨	٣٤٩	٦٩	٧٦٩	١٩٥٠	٤٠٥٥٢
ى	المعلومات والاتصالات	١٨٠٢٢	٢٨٤	٤٣٢٩	٤١١٥	٢٩٨٣٥٩	٢٤٠٨٨	٦٦٤٦٠٠	٢٢١٩٨	٤٣٠٥٦٥	١٨٧٤٠	٦١٩٣٦٠	١٥٣٢٩	٣٩٨٠٧٢	٧٣٢٨	٣٤٤٢٩٨	٤٦٩٩	٨٣٢٦١	٩٦٧٨٠	٢٨٤٢٨٤٥
٦٤	الوساطة المالية عدا التأمين وتوفير الاعتمادات لمعاشات التقاعد	١٢٣	.	.	٤٩١٩	٢٦٦٢٤١٩	١٢٥٤١	٣٤١٧٦٠١	٤٧١٤	١٨٢٩٨٨٥	١٠٩٣٠	١٨٤٤٣١٩	١٨٧٠	١٠٢٥٣٣٢	١	١١	٢٥١٥	١٧١٧٥٢٨	٣٧٤٩٠	١٢٤٩٧٠٩٥
٦٥	التأمين وتوفير الاعتمادات لمعاشات التقاعد عدا الضمان الاجتماعى	٤٨	.	.	٨٠٥	٦٢٣١٨	١٤٨٠	٥٨٦٢٩	٢٤٥	١٨٨١٠	١٨١٦	٦٨٢٨٥	٣٧٦	٨٠٨٩	١٥	٣٦٠	٨٠٥	٣٣٩٥٢	٥٥٤٢	٢٥٠٤٤٤
٦٦	الأنشطة المساعدة للوساطة المالية	٢٦٤	.	.	١٩٠٨	١٠٤٢٩٥	١٨٥٥	٩٤٤٩٢	١١١١	٣٧١١٤	٢٩٣١	٩٢١٢٦	٧٦٧	١٦٨١٩	.	.	١٣٧٢	٤٩٠١١	٩٩٤٤	٣٩٣٨٥٦
ك	الوساطة المالية والتأمين	٤٣٥	.	.	٧٦٣٣	٢٨٢٩٠٣١	١٥٨٧٦	٣٥٧٠٧٢٣	٦٠٧٠	١٨٨٥٨٠٨	١٥٦٧٧	٢٠٠٤٧٣٠	٣٠١٣	١٠٥٠٢٤٠	١٦	٣٧١	٤٦٩٢	١٨٠٠٤٩١	٥٢٩٧٦	١٣١٤١٣٩٤

(تابع)جدول رقم (٧-٣)																				
عدد المنشآت والمشتغلين بأجر وقيمة الأجور النقديةطبقاً للمهنة ووفقاً للنشاط الاقتصادي																				
القطاع الخاص																				
(القيمة بالآلف جنيه)																				
كود النشاط	منطوق النشاط الإقتصادي	عدد المنشآت	اصحاب المنشأة العاملين بها		المديرون		الاخصائيون والفنيون		الملاحظون والمشرفون		الاداريون والكتبة		عمال تشغيل وعمال الخدمات الفنية		عمال البيع		المشتغلون الآخرون		الإجمالي	
			عدد المشتغلين	الأجور النقدية	عدد المشتغلين	الأجور النقدية	عدد المشتغلين	الأجور النقدية	عدد المشتغلين	الأجور النقدية	عدد المشتغلين	الأجور النقدية	عدد المشتغلين	الأجور النقدية	عدد المشتغلين	الأجور النقدية	عدد المشتغلين	الأجور النقدية		
٦٨	أنشطة العقارات والتأجير	٧٩٠١	٧١	٢٩٤٧	٢٨٥٣	١٨٠٤٥٩	٢٤٤٢	٨٩٩٩٤	١٩١٢	٦٧٦٨١	١٢٧٨٢	٥٢٤٢١٧	٨٧١١	١٦٠٧٧٦	١٣٩٦	١٣١٤٨	٥٣٤٠	١٤١٧٣٨	٣٥٥٠٨	١١٨٠٩٦١
ل	العقارات والتأجير	٧٩٠١	٧١	٢٩٤٧	٢٨٥٣	١٨٠٤٥٩	٢٤٤٢	٨٩٩٩٤	١٩١٢	٦٧٦٨١	١٢٧٨٢	٥٢٤٢١٧	٨٧١١	١٦٠٧٧٦	١٣٩٦	١٣١٤٨	٥٣٤٠	١٤١٧٣٨	٣٥٥٠٨	١١٨٠٩٦١
٦٩	الأنشطة القانونية والمحاسبية	٥٠٤٩٢	١٠٩	٣٥٤٢	٣٤٣٩	١٤٣٢٤٩	٢٢٨٠٣	٥٠٢٠٥٨	٥٣٧٠	١٣٠٨٧٧	٢٥١٨٤	٢٧٧٠٩٠	٥١١٢	٦٠٨٣٢	١٢٩	١٣١٤	١٢٥٨٢	١٠٨١٨٦	٧٤٧٢٨	١٢٢٧١٤٧
٧٠	انشطه المراكز الرئيسية والخبرة الاستشارية	٥٤١	٣٢	١٩١٥	١٢٦٤	٦٢٠٦١	٣٦٤٤	٩٢٢٧١	٢٨٣٥	٥٣٤٦٠	٥٩٢٦	١٠٨٠١١	٣٢٦٣	٥٦٢١٩	٤٥٣	٢٤٨٩	١٦١٥	١٩٢٣٨	١٩٠٣٣	٣٩٥٦٦٥
٧١	الأنشطة المعمارية والهندسية والاختبارات الفنية والتحليل	٣٨٠١	٤٧	٢٨٥٥	٣٥٠٦	٢٨٣٨٩٥	٢١١٨٧	٦٥٩٤٣٧	٧٠٩٠	١٠٨٤٦٨	٨١٨٣	١٤٧٨٧٥	٧٠٣٢	١١٣١٨٥	١٠٧	٧٧٦	٤٩٦٣	٦١٩٨٧	٥٢١١٥	١٣٧٨٤٧٧
٧٢	البحث العلمي والتطوير	١١٧	٠	٠	٨٦	١٥٧٨	٩٨٣	١٠٧٩٢	١٤٧	١٣٢٢	٢٧٣	٣٢٠٣	٣١	٥٨١	٠	٠	٢٠٧	٢٧٥٩	١٧٢٦	٢٠٢٣٦
٧٣	الإعلان وبحوث السوق	٥٠١٣	٧٢	٢٣٢٦	١٩٦١	١٦٥١٦٨	٤٩٥٦	٣١٩٨٣٢	١١٩٦	٢٨٨٧١	٦٧١٣	٢٢٦٥٥٨	٦٢١٣	٤٣٩١١	٣٨٥٥	٣٩٢١١	٣٠٥١	٤٤٧٦٣	٢٨٠١٧	٨٧٠٦٣٩
٧٤	الأنشطة العلمية والتقنية المتخصصة الأخرى	١١٢٦٣	٢٩	٦٩٢	٢٢٣٩	٤٧٨٨٨٧	٥٤١٧	٨٦٥٤٣٧	١١٠٦	٥٦١٥٤٠	٤١٣٤	٢٥٤٢١١	٦٢٥٩	٧٢٢١٨	٣٢٧	٢٣٦٨	٢٧٩٣	٢٧٨٥٦	٢٢٣٠٥	٢٢٦٣٢٠٩
٧٥	الأنشطة البيطرية	٨٧٤	٠	٠	١٤	٢٧٤	٥٤	١٠٣٩	٠	٠	٦٨	٥٤٤	١٠٢	١٨٩٩	٢٠٨	٨٤٧	١١٥	١٠٠٣	٥٦٠	٥٦٠٦
م	الأنشطة العلمية والتقنية المتخصصة	٧٢١٠٢	٢٩١	١١٣٢٩	١٢٥٠٩	١١٣٥١١٣	٥٩٠٤٣	٢٤٥٠٨٦٧	١٧٧٤٤	٨٨٤٥٣٨	٥٠٤٨٢	١٠١٧٤٩٢	٢٨٠١٢	٣٤٨٨٤٣	٥٠٧٩	٤٧٠٠٤	٢٥٣٢٥	٢٦٥٧٩١	١٩٨٤٨٤	٦١٦٠٩٧٩
٧٧	أنشطة الاستئجار والتأجير	٥٢٧١٧	٢٧٦	٣٣٥٧	٢٢٧٧	٨٠٠١٣	٩١٧	٢٥٠٦٥	٦٧٤٥٦	١٦٩٨	٢٣٢٤	٢٣٣٦٢	٢٦٢٩١	٢٣٥٦٠٨	٣٧١٦	٣٠٠٨٣	١١٩١٤	٩٩٧٢٦	٤٩٤١٤	٥٦٤٦٧٠
٧٨	أنشطة التوظيف	١٥٤٠	١١	٣٥١	٩٢٥	٦٠٠٠٩	١٥٦	٢٤٦٠	١٥١	٢٥٢١	٣٨١٣	٤٠٨٣١	٢٢٨٢	٢٠٢٩٠	٠	٠	١٠٨٩	٧٣٥٨	٨٤٢٨	١٣٣٨١٩
٧٩	أنشطة خدمات وكالات السفر و منظمي الرحلات السياحية و الحجز	٤٩١٨	١١٠	٥٣٤٣	٥٣٩٦	٢٤٣٩٠٨	٨٨٣٢	٢٠٥٦٩٧	٢٤٢٠	٦٤٨٥٧	١٧٠١٦	٣٥٣٠٦٢	١١٢٣٧	٢٠٠٣٩٢	٨٠٨	١٢٧١٢	٧٢٣٣	١٢١٤٥٩	٥٣٠٥٣	١٢٠٧٤٣٠
٨٠	أنشطة الأمن والمراقبة	٧١١	٩	٣٧٦	٧٠٥	١٢٥٠٢	٦٩٠	١٠٩٠٣	٥٢١	٥٤٤٥	١٧٠٧	٢١٨٥٠	١١٦٤١	٩٨٢٠١	٠	٠	٢٣٨٨٨	٢٥٥٦٨٦	٣٩١٦٠	٤٠٤٩٦٣
٨١	أنشطة خدمات المباني	٤٢١	٢٧	٤٨٤	٤٣٦	١١٢٧٨	٤٦٦	١٤٥٥٦	١٥٢١	٢١٨٨١	١١٧٦	٢٣٧٩٧	١٠٧٥٩	١١٣٥٣٠	٤	٢٨	١٧٩٦	١٣٣٣٣	١٦١٨٤	١٩٨٨٨٨
٨٢	أنشطة خدمات المكتب التنفيذي وانشطه المعاونة المكتبية الخاصة	٨٧٥٢	٢٣	٢٠٩	٧٨٨	٢٠٦١٩	١٣١٢	١٤٩٧٢	٤٠٠	٥٣٩٩	١٨٩٣	٢٨١٥٦	٢٠٤٣٤	١٣٥٨٣٥	١٣٦٨	٩٥٤٣	٢٥١٢	٢٢١٨٣	٢٨٧٣١	٢٣٦٩١٧
ن	الانشطه الاداريه وخدمات الدعم	٦٩٠٦٠	٤٥٥	١٠١٢٠	١٠٥٢٦	٤٢٨٣٢٨	١٢٣٧٥	٢٧٣٦٥٤	٦٧١٢	١٦٧٥٦٠	٢٧٩٣٠	٤٩١٠٥٨	٨٢٦٤٥	٨٠٣٨٥٦	٥٨٩٦	٥٢٣٦٧	٤٨٤٣٢	٥١٩٧٤٥	١٩٤٩٧٠	٢٧٤٦٦٨٧
٨٥	التعليم	١٤٠٦٧	٥٨١	٢١٨٩١	٦١١٥	١٧٧٣٢١	١٥٣٢٤٧	٢٥٨٤٧٠٠	١٥٨٦	١٥٥٤١	٢٧٣٦٨	٢٤٨٠٩٦١	٢٥٠٠٥	٣٢٠١٥٨	٠	٠	١٧٦٢٦	٢٨٦٤٨٨	٢٣١٥٢٩	٥٨٨٧٠٥٩
ع	التعليم	١٤٠٦٧	٥٨١	٢١٨٩١	٦١١٥	١٧٧٣٢١	١٥٣٢٤٧	٢٥٨٤٧٠٠	١٥٨٦	١٥٥٤١	٢٧٣٦٨	٢٤٨٠٩٦١	٢٥٠٠٥	٣٢٠١٥٨	٠	٠	١٧٦٢٢٦	٢٨٦٤٨٨	٢٣١٥٢٩	٥٨٨٧٠٥٩

جدول رقم (٨ - ١)

التوزيع النسبي لإجمالي المصروفات طبقاً للنشاط الإقتصادي

اجمالى الجمهورية

(القيمة بالآلف جنيه)

كود النشاط	منطوق النشاط الإقتصادي	عدد المنشآت	المستلزمات السلعية		المصروفات الخدمية		المصروفات الأخرى		الجملة	
			قيمة	%	قيمة	%	قيمة	%	قيمة	%
٠١	المحاصيل ومنتجات الحيوان والصيد وأنشطة الخدمات ذات الصلة	٢٥١٢٨	٨٨٩٥٦٣٩	٩٤	١٤٣٠٠٦	٢	٤٥٠٧٠٠	٥	٩٤٨٩٣٤٦	١٠٠
٠٢	استغلال الغابات وقطع أشجار الأخشاب وأنشطة الخدمات ذات الصلة	١٣٨	١٤٣٧٨	٨٩	٧٦١	٥	٩٥١	٦	١٦٠٩٠	١٠٠
٠٣	صيد الأسماك وتربية الأحياء المائية	١٨	١٧٠٦	٨٥	١١	١	٣٠٢	١٥	٢٠١٩	١٠٠
أ	الزراعة واستغلال الغابات وقطع الأشجار وصيد الأسماك	٢٥٢٨٤	٨٩١١٧٢٣	٩٤	١٤٣٧٧٨	٢	٤٥١٩٥٣	٥	٩٥٠٧٤٥٤	١٠٠
٠٦	إستخراج البترول الخام والغاز الطبيعي	٣٩	١٣٣٨٦٥٦	١٧	٦١٠٩١١١	٧٩	٢٤٨١١٦	٣	٧٦٩٥٨٨٣	١٠٠
٠٧	تعددين خامات (ركازات) الفلزات والمعادن	٥	٣٢٠٨٦٨	٤٢	٤٠٥٤٨٨	٥٣	٣١٦٥٩	٤	٧٥٨٠١٥	١٠٠
٠٨	التعددين واستغلال المحاجر الأخرى	٨٢٢	٣١٣٦٥٩	٢٣	٧٠٤٠٨٥	٥٢	٣٣٢٥٨٩	٢٥	١٣٥٠٣٣٢	١٠٠
٠٩	أنشطة الخدمات المتصلة بالتعددين	٣٧	١٠٩٥٧١	٣٥	١١١٤٤٣	٣٦	٨٧٦٦٤	٢٨	٣٠٨٦٧٨	١٠٠
ب	التعددين واستغلال المحاجر	٩٠٣	٢٠٨٢٧٥٤	٢١	٧٣٣٠١٢٨	٧٢	٧٠٠٠٢٧	٧	١٠١١٢٩٠٩	١٠٠
١٠	صناعة المنتجات الغذائية	٧٧١٩٨	٧٣٢١٢٩٣١	٩٣	٣٢١٨٩١٠	٤	٢٦٥٨٧٥٦	٣	٧٩٠٩٠٥٩٨	١٠٠
١١	صناعة المشروبات	٩١	٤٧٥٦٢٨٧	٧٨	١٠٧٤٠٧٤	١٨	٢٩٠٥٤٦	٥	٦١٢٠٩٠٧	١٠٠
١٢	صناعة منتجات التبغ	٦٩	٣٢١٣٧٤٧	١٩	٥٣٨٢٠٥	٣	١٢٨٦٣١٩٢	٧٧	١٦٦١٥١٤٤	١٠٠
١٣	صناعة المنسوجات	١٠٤٨٠	١١٣٦٦٠٨٧	٨٩	٤٧٤٤٨٢	٤	٩٠٥٤٤١	٧	١٢٧٤٦٠١٠	١٠٠
١٤	صناعة الملابس الجاهزة	٤٨٧١٧	٩٥٢٦٠٦٩	٨٧	٧٩٦٦٢٦	٧	٦٢٦٤٣١	٦	١٠٩٤٩١٢٦	١٠٠
١٥	صناعة الجلد ومنتجاته	٧١٩٦	١٣٩٤٤١١	٨٧	٦٨٧٧٠	٤	١٤٨٨٥٣	٩	١٦١٢٠٣٤	١٠٠
١٦	صناعة الخشب ومنتجاته والفلين عدا الأثاث وصناعة الأصناف المنتجة من القش ومواد الصفر	٣٨٨٥٥	١٨٢٤١٦٩	٨٦	١٠٣٧٢٧	٥	٢٠٢٥٨١	١٠	٢١٣٠٤٧٧	١٠٠
١٧	صناعة الورق و منتجاته	٢١٣٨	٧٣٨٨٩٦٠	٩٢	٣٦٧٠٢٤	٥	٢٩٤٥١٢	٤	٨٠٥٠٤٩٦	١٠٠

(تابع)جدول رقم (٨ - ١)

التوزيع النسبي لإجمالي المصروفات طبقاً للنشاط الإقتصادي

اجمالى الجمهورية

(القيمة بالآلف جنيهه)

كود النشاط	منطوق النشاط الإقتصادي	عدد المنشآت	المستلزمات السلعية		المصروفات الخدمية		المصروفات الأخرى		الجملة	
			قيمة	%	قيمة	%	قيمة	%	قيمة	%
١٨	الطباعة واستئساخ وسائط الأعلام المسجلة	٥٩٤٥	٦٦٧٦٨٣٨	٩٦	١٢٥٥٩٤	٢	١٣٨٠٤٩	٢	٦٩٤٠٤٨٢	١٠٠
١٩	صناعة فحم الكوك والمنتجات النفطية	٥٨	١٥٩٥٥٥١٣٦	٧٥	٥٧٣٥٦٤٧	٣	٤٦٤٧٩٢٧٣	٢٢	٢١١٧٧٠٠٥٦	١٠٠
٢٠	صناعة المواد والمنتجات الكيماوية	١٩٠٤	٢١٨٠١١٨٤	٨٢	١٥٩٤٢٣٤	٦	٣٢٧٩٣٢٠	١٢	٢٦٦٧٤٧٣٨	١٠٠
٢١	صناعة المستحضرات الصيدلانية والكيميائية والدوائية ومنتجات النباتات الطبية	١١٨	٧٧١٦٩٠٢	٧٨	١٤٩٩٠٢٧	١٥	٧٢٢١٣٥	٧	٩٩٣٨٠٦٤	١٠٠
٢٢	صناعة منتجات المطاط واللدائن	٣٧٣٥	١٠٣٩١٠٠٧	٩٣	٤٥٦٨٥٠	٤	٣٤٢٠٤١	٣	١١١٨٩٨٩٧	١٠٠
٢٣	صناعة منتجات المعادن اللافلزية الأخرى	١٢٥٨٨	٢٠٥٨٢٢٢١	٧٦	٣٢٦٧٨٦١	١٢	٣١٢٠٢٦٦	١٢	٢٦٩٧٠٣٤٨	١٠٠
٢٤	صناعة الفلزات القاعدية	١٥١٦	٨٥٤٠٥٢٠٣	٩٥	١٨١٦٩١٥	٢	٢٤٠١٧٢١	٣	٨٩٦٢٣٨٣٩	١٠٠
٢٥	صناعة منتجات المعادن المشكلة عدا الماكينات والمعدات	٥٣٠٦٥	٨٥٢٦٩٤٧	٩٠	٤١٦٩٤٢	٤	٥٣٤٢٨٤	٦	٩٤٧٨١٧٣	١٠٠
٢٦	صناعة الحاسبات والمنتجات الإلكترونية والبصرية ومكوناتها وصناعة الأجهزة الطبية	٤٣٩	١٩٠٠٦١٢	٧٩	٣١٠٢٧٣	١٣	١٨١١٧٩	٨	٢٣٩٢٠٦٣	١٠٠
٢٧	صناعة الأجهزة الكهربائية	١٩٨٩	٩٠٧٣٦٩٦	٩٠	٦١١٤٨٣	٦	٤٢٧٧٨٦	٤	١٠١١٢٩٦٤	١٠٠
٢٨	صناعة الآلات والمعدات الغير مصنفة فى موضع آخر	١٣٢٢	٣٩٦٨٥٤٤	٨٠	٦١٤٢٩٣	١٢	٣٥٤٧٩٢	٧	٤٩٣٧٦٢٩	١٠٠
٢٩	صناعة المركبات ذات المحركات	٨٩٢	٨١١٩٤٩٩	٩٤	٣٠٥٧٥٤	٤	١٨٢٣٥٠	٢	٨٦٠٧٦٠٣	١٠٠
٣٠	صناعة معدات النقل الأخرى	٤٧٩	٦٢٢٧٣٨	٧٩	١١٧٢٤٤	١٥	٤٦٧٨٥	٦	٧٨٦٧٦٧	١٠٠
٣١	صناعة الأثاث والمنتجات الخشبية الغير المصنفة فى موضع آخر	١٠٤٢٥١	٦١٧٦٧٧٧	٨٧	٤٠٠٦٢٥	٦	٤٨٨٦٥١	٧	٧٠٦٦٠٥٣	١٠٠
٣٢	صناعات تحويلية أخرى	١٨٢٣	١١٤٥٥٥٥٩	٩٩	٨٧٨١٩	١	٨٣٣٣٤	١	١١٦٢٦٧١٢	١٠٠
٣٣	إصلاح المعدات والأجهزة	١٠٧١٤	٢٠٣٢٧٤	٣٣	٢٤٩٦٤٤	٤١	١٦٠١٦٢	٢٦	٦١٣٠٨٠	١٠٠
ج	الصناعات التحويلية	٣٨٥٥٨٢	٤٧٤٨٥٨٧٩٨	٨٢	٢٤٢٥٢٠٢٤	٤	٧٦٩٣٢٤٣٩	١٣	٥٧٦٠٤٣٢٦١	١٠٠

(تابع)جدول رقم (٨ - ١)

التوزيع النسبي لإجمالي المصروفات طبقاً للنشاط الإقتصادي

اجمالى الجمهورية

(القيمة بالآلف جنيهه)

كود النشاط	منطوق النشاط الإقتصادي	عدد المنشآت	المستلزمات السلعية		المصروفات الخدمية		المصروفات الأخرى		الجملة	
			قيمة	%	قيمة	%	قيمة	%	قيمة	%
٣٥	إمدادات الكهرباء والغاز والبخار وإمدادات تكييف الهواء	٣٤	٢٣٨٥٢٦٧٨	٦٧	٢٩٠٧٠٣٧	٨	٨٧٦٥٠٩٩	٢٥	٣٥٥٢٤٨١٥	١٠٠
د	إمدادات الكهرباء والغاز والبخار وإمدادات تكييف الهواء	٣٤	٢٣٨٥٢٦٧٨	٦٧	٢٩٠٧٠٣٧	٨	٨٧٦٥٠٩٩	٢٥	٣٥٥٢٤٨١٥	١٠٠
٣٦	تجميع وتنقية وتوزيع المياه	١٦٣	١٧٠١١٨٠	٥٦	٣٣٧٤٢٢	١١	١٠٠٣٦٩٢	٣٣	٣٠٤٢٢٩٣	١٠٠
٣٧	شبكات الصرف الصحي	٢	١٣١٥٢٤	٥٤	٤٢٩٥٩	١٨	٦٧٨٣٧	٢٨	٢٤٢٣١٩	١٠٠
٣٨	جمع ومعالجة وتدوير المخلفات والنفايات	٦٦٤	٢٣٥٧٨٨	٩٤	٦٤٠١	٣	٨١٨٩	٣	٢٥٠٣٧٨	١٠٠
هـ	الإمداد المائى وشبكات الصرف الصحى وإداره ومعالجة النفايات	٨٢٩	٢٠٦٨٤٩٢	٥٩	٣٨٦٧٨١	١١	١٠٧٩٧١٧	٣١	٣٥٣٤٩٩١	١٠٠
٤١	تشبيد البنايات	٣٦٩	١٠٢١٥٠٦٩	٥٤	٧٦٥٩٣٣٦	٤٠	١١٩٢٣٠٦	٦	١٩٠٦٦٧١١	١٠٠
٤٢	الهندسة المدنية	١٧١	٥١٩٨٣٠٥	٥٧	٢٩٤٠٤٠٨	٣٢	١٠٦٠٠٨٥	١٢	٩١٩٨٧٩٨	١٠٠
٤٣	أنشطة التشبيد المتخصصة	٦٤٣	٣٥٦١٣٩	٧٩	٦٨١٠٢	١٥	٢٦٤٢٩	٦	٤٥٠٦٧٠	١٠٠
و	التشييد والبناء	١١٨٣	١٥٧٦٩٥١٣	٥٥	١٠٦٦٧٨٤٦	٣٧	٢٢٧٨٨٢٠	٨	٢٨٧١٦١٧٩	١٠٠
٤٥	تجارة الجملة والتجزئة والإصلاح للمركبات ذات المحركات والدراجات النارية	١٤٥٦٩١	١٤٩٣٥٤٥	٤١	٦٨٠٧٦٥	١٩	١٤٧٤٢٥١	٤٠	٣٦٤٨٥٦١	١٠٠
٤٦	تجارة الجملة عدا المركبات ذات المحركات والدراجات النارية	٣٩٢١١	١٧٠٣٧٩٢	١١	٤٥٣٦١٦٦	٢٩	٩٦١٣٨٩٨	٦١	١٥٨٥٣٨٥٥	١٠٠
٤٧	تجارة التجزئة عدا المركبات ذات المحركات والدراجات النارية	١١٨٦٦٤٣	٥٩٢١٩٢٥	٢٦	٥٣٣٣٩٠٥	٢٣	١١٦٢١٠٤٣	٥١	٢٢٨٧٦٨٧٣	١٠٠
ز	تجارة الجملة والتجزئة والإصلاح للمركبات ذات المحركات والدراجات النارية	١٣٧١٥٤٥	٩١١٩٢٦١	٢٢	١٠٥٥٠٨٣٧	٢٥	٢٢٧٠٩١٩٢	٥٤	٤٢٣٧٩٢٩٠	١٠٠

(تابع)جدول رقم (٨ - ١)

التوزيع النسبي لإجمالي المصروفات طبقاً للنشاط الإقتصادي

اجمالي الجمهورية

(القيمة بالآلف جنيه)

كود النشاط	منطوق النشاط الإقتصادي	عدد المنشآت	المستلزمات السلعية		المصروفات الخدمية		المصروفات الأخرى		الجملة	
			قيمة	%	قيمة	%	قيمة	%	قيمة	%
٤٩	النقل البرى والنقل عبر خطوط الأنابيب	١٦٥٢	١١٦٤١١٣	٣٢	١٥٣٥٩٢٩	٤٢	٩١٧٦١٩	٢٥	٣٦١٧٦٦٠	١٠٠
٥٠	النقل عبر الماء	٣٣٥	٤٣٠٧٧٢	١١	٣٢٧٠٢٢٨	٨٦	١٠٢٩٤٧	٣	٣٨٠٣٩٤٧	١٠٠
٥١	النقل الجوى	٣٠	٧٢٤٤٢٣٢	٤٧	٦١٥٤٨٠٨	٤٠	٢٠٩٤٣٣١	١٤	١٥٤٩٣٣٧١	١٠٠
٥٢	أنشطة التخزين والدعم للنقل	٦٠٩٨	٣٤٥١٧٢	١٣	٨٩٥٠٢٣	٣٣	١٤٥٤١٥٩	٥٤	٢٦٩٤٣٥٤	١٠٠
٥٣	البريد وأنشطة الخدمات البريدية	٢١٩	٧٥٢٦	٣٢	١٠٩٦٢	٤٧	٥٠٤٢	٢١	٢٣٥٣٠	١٠٠
ح	النقل والتخزين	٨٣٣٥	٩١٩١٨١٥	٣٦	١١٨٦٦٩٤٩	٤٦	٤٥٧٤٠٩٨	١٨	٢٥٦٣٢٨٦٣	١٠٠
٥٥	أنشطة خدمات الإقامة	١٣٠٩	٣١٩٣٧٤٢	٥٦	٨٦٥٦٨٨	١٥	١٦٣٥٠٦٧	٢٩	٥٦٩٤٤٩٦	١٠٠
٥٦	أنشطه خدمات الغذاء والمشروبات	١٤٢٨٩٦	١٦٩٠٢٠١٧	٨٨	٤٤٣٣٨٢	٢	١٨٩٤٣٧٣	١٠	١٩٢٣٩٧٧٢	١٠٠
ط	أنشطة خدمات الغذاء والإقامة	١٤٤٢٠٥	٢٠٠٩٥٧٥٩	٨١	١٣٠٩٠٧٠	٥	٣٥٢٩٤٤٠	١٤	٢٤٩٣٤٢٦٨	١٠٠
٥٨	أنشطة النشر	٣٧٣	٣٢٠٥٢٣	٣٠	٤٢٠٥٤٤	٤٠	٣١٤٩٨٧	٣٠	١٠٥٦٠٥٤	١٠٠
٥٩	أنشطة نشر و إنتاج برامج التلفزيون والفيديو والأفلام السينمائية والاصوات المسجله	٢٢٩	٢٢٨٨٨	٤	٣٦٩٧٥٣	٦٧	١٥٥٣٠١	٢٨	٥٤٧٩٤٢	١٠٠
٦٠	أنشطه البث الإذاعي والتليفزيوني	١١٦	١٨٨٨	١	١٦٥٩٥٤	٨٧	٢٢٢٤٧	١٢	١٩٠٠٨٩	١٠٠
٦١	الاتصالات	١٦٤٠٣	١٠٩٠٧٠٤	٦	١٠٩٢٩٤٥١	٦١	٦٠٢٢٨٠٢	٣٣	١٨٠٤٢٩٥٧	١٠٠
٦٢	أنشطه برمجيات واستشارات الحاسب	٧٤٢	٤١٤١١	٢٧	٤٨٤٠١	٣١	٦٤٤٠٢	٤٢	١٥٤٢١٥	١٠٠
٦٣	أنشطة خدمات المعلومات	١٦٧	١٧٧٢	٥	٢٥٠٥٩	٧٧	٥٦٠٧	١٧	٣٢٤٣٨	١٠٠
ى	المعلومات والاتصالات	١٨٠٣١	١٤٧٩١٨٦	٧	١١٩٥٩١٦١	٦٠	٦٥٨٥٣٤٧	٣٣	٢٠٠٢٣٦٩٤	١٠٠
٦٤	الوساطة المالية عدا التأمين وتوفير الاعتمادات لمعاملات التقاعد	١٢٨	٧٥٤٦٧٢	١	٤٨٦٠٠٩٠	٦	٧٥٥٨٧٢٦٦	٩٣	٨١٢٠٢٠٢٧	١٠٠
٦٥	التأمين وتوفير الاعتمادات لمعاملات التقاعد عدا الضمان الاجتماعى	٥٠	١١٢١٣١	٤	١٠٦٤٩٥٣	٤٠	١٤٥٥٧٨٥	٥٥	٢٦٣٢٨٦٩	١٠٠
٦٦	الأنشطة المساعدة للوساطة المالية	٢٦٤	٤٤٣٥٨	١١	٢١١٣٩٩	٥٣	١٣٩٦٨٧	٣٥	٣٩٥٤٤٤	١٠٠
ك	الوساطة المالية والتأمين	٤٤٢	٩١١١٦١	١	٦١٣٦٤٤٢	٧	٧٧١٨٢٧٣٨	٩٢	٨٤٢٣٠٣٤٠	١٠٠

(تابع)جدول رقم (٨ - ١)

التوزيع النسبي لإجمالي المصروفات طبقاً للنشاط الإقتصادي

اجمالى الجمهورية

(القيمة بالآلف جنيهه)

كود النشاط	منطوق النشاط الإقتصادي	عدد المنشآت	المستلزمات السلعية		المصروفات الخدمية		المصروفات الأخرى		الجملة	
			قيمة	%	قيمة	%	قيمة	%	قيمة	%
٦٨	أنشطة العقارات والتأجير	٧٩٠١	١٧٨٦٩٠٤	١٠	٥٨٣٠٨٣٦	٣٤	٩٥٤٩٤٤٠	٥٦	١٧١٦٧١٨٠	١٠٠
ل	العقارات والتأجير	٧٩٠١	١٧٨٦٩٠٤	١٠	٥٨٣٠٨٣٦	٣٤	٩٥٤٩٤٤٠	٥٦	١٧١٦٧١٨٠	١٠٠
٦٩	الأنشطة القانونية والمحاسبية	٥٠٤٩٢	١٦٦٢٩٣	١٢	٥٤٤١٥٥	٤٠	٦٣٦٥٢٩	٤٧	١٣٤٦٩٧٧	١٠٠
٧٠	انشطه المراكز الرئيسية والخبرة الاستشارية	٥٤١	٨٦٠١٩	١٣	٣٣٤٩٥٧	٥٠	٢٤٣٨٨٣	٣٧	٦٦٤٨٥٨	١٠٠
٧١	الأنشطة المعمارية والهندسية والاختبارات الفنية والتحليل	٣٨٠٥	١١٨١٦١١	٣٣	١٥٣٩٧٤٤	٤٣	٨٥٨٩٨٨	٢٤	٣٥٨٠٣٤٢	١٠٠
٧٢	البحث العلمي والتطوير	١١٧	٢٤٣٤	١٧	٣١٥٨	٢٢	٩٠٨٧	٦٢	١٤٦٧٨	١٠٠
٧٣	الإعلان وبحوث السوق	٥٠١٣	١٤٤٩٤١	١٢	٧٩٥٩١٢	٦٤	٢٩٨٣٥٣	٢٤	١٢٣٩٢٠٦	١٠٠
٧٤	الأنشطة العلمية والتقنية المتخصصة الأخرى	١١٢٦٣	١٨٩٠٣٥	١٦	٧٤١١٧٣	٦٤	٢٣٢٤٤٠	٢٠	١١٦٢٦٤٨	١٠٠
٧٥	الأنشطة البيطرية	٨٧٤	٢٩٣٩	٣٧	١٣٠٧	١٦	٣٧٩٤	٤٧	٨٠٤٠	١٠٠
م	الأنشطة العلمية والتقنية المتخصصة	٧٢١٠٦	١٧٧٣٢٧١	٢٢	٣٩٦٠٤٠٧	٤٩	٢٢٨٣٠٧٢	٢٨	٨٠١٦٧٥١	١٠٠
٧٧	أنشطة الاستئجار والتأجير	٥٢٧١٧	٢٨٢٧٧٩	٢٥	١٧٦٢٣٥	١٦	٦٦٤٩٢٤	٥٩	١١٢٣٩٣٩	١٠٠
٧٨	أنشطة التوظيف	١٥٤٠	١٩١٢٣	١٩	٢٨٧٣٦	٢٨	٥٤٤٦٥	٥٣	١٠٢٣٢٣	١٠٠
٧٩	أنشطة خدمات وكالات السفر و منظمي الرحلات السياحية و الحجز	٤٩٢١	٦١٩٤٨٤	٤	١٢٥٧٢١٩٥	٧٩	٢٧٢٥٥٩٧	١٧	١٥٩١٧٢٧٧	١٠٠
٨٠	أنشطة الأمن والمراقبة	٧١١	٢٨٧١٦	٣٥	٢٧٣٧٧	٣٤	٢٥٥٤٩	٣١	٨١٦٤٢	١٠٠
٨١	أنشطة خدمات المباني	٤٢١	٤١٩٩٥	٤٤	٢٨٨٤٧	٣٠	٢٤٩٧٠	٢٦	٩٥٨١٢	١٠٠
٨٢	أنشطه خدمات المكتب التنفيذي وانشطه المعاونة المكتبية الخاصة	٨٧٥٢	٧٩١١٢٥	٨٢	٦٨٦٩٣	٧	٩٩٩٤٤	١٠	٩٥٩٧٦٢	١٠٠
ن	الانشطه الاداريه وخدمات الدعم	٦٩٠٦٣	١٧٨٣٢٢٣	١٠	١٢٩٠٢٠٨٣	٧١	٣٥٩٥٤٤٩	٢٠	١٨٢٨٠٧٥٤	١٠٠
٨٥	التعليم	١٤٠٦٧	١٣١٥٣٧١	٣٠	١٢٦٤٩٠٣	٢٩	١٨٤٢٣٥٤	٤٢	٤٤٢٢٦٢٧	١٠٠
ع	التعليم	١٤٠٦٧	١٣١٥٣٧١	٣٠	١٢٦٤٩٠٣	٢٩	١٨٤٢٣٥٤	٤٢	٤٤٢٢٦٢٧	١٠٠

(تابع)جدول رقم (٨ - ١)

التوزيع النسبي لإجمالي المصروفات طبقاً للنشاط الإقتصادي

اجمالى الجمهورية

(القيمة بالآلف جنيهه)

كود النشاط	منطوق النشاط الإقتصادي	عدد المنشآت	المستلزمات السلعية		المصروفات الخدمية		المصروفات الأخرى		الجملة	
			قيمة	%	قيمة	%	قيمة	%	قيمة	%
٨٦	الانشطة المتصلة بصحة الإنسان	٣٦٢٨٢	١٣٨٩١٧٨	٤٧	٥٠٥٥٨٦	١٧	١٠٣٣٣٢٠	٣٥	٢٩٢٨٠٨٤	١٠٠
٨٧	أنشطة رعاية المقيمين	١٠٧٦	٤٨٣٩٠	٤٥	١٧٧١٢	١٦	٤١٦٠٢	٣٩	١٠٧٧٠٤	١٠٠
٨٨	أنشطة العمل الاجتماعي بدون إقامة	٢٠٣٢٢	٢٥٦٤٤٠	٢٣	٢٠٣٠١١	١٨	٦٧٥٥٦١	٦٠	١١٣٥٠١١	١٠٠
ف	الصحة وأنشطة العمل الاجتماعي	٥٧٦٨٠	١٦٩٤٠٠٧	٤١	٧٢٦٣٠٩	١٧	١٧٥٠٤٨٢	٤٢	٤١٧٠٧٩٩	١٠٠
٩٠	أنشطة فنون المسرح والموسيقى والأنشطة الترفيهية	١٩٤٥	١٠٢٨٦	٣٣	٣٣٧٢	١١	١٧١٣٨	٥٦	٣٠٧٩٧	١٠٠
٩١	أنشطه المكتبات والمتاحف ودور الوثائق والانشطة الثقافية الأخرى	٥٦	٢٩٣	٢٠	٢٨٨	١٩	٩١٠	٦١	١٤٩٠	١٠٠
٩٢	انشطه المقامرة والمراهنة	٢	٥١٨	٥	٣٦٢	٣	٩٧٦٠	٩٢	١٠٦٤٠	١٠٠
٩٣	انشطه الرياضة والترفيه والتسلية	٩٦٥٤	١١٣٥٦٠	١١	٧٢٨١٩٩	٦٨	٢٢٨٥٥٣	٢١	١٠٧٠٣١٢	١٠٠
ص	أنشطة الفنون والإبداع والتسلية	١١٦٥٨	١٢٤٦٥٨	١١	٧٣٢٢٢١	٦٦	٢٥٦٣٦١	٢٣	١١١٣٢٣٩	١٠٠
٩٤	انشطه المنظمات ذات العضوية	٤٥٢٧	٤٠٨٤٠	٣	١١٥٧٥٣٤	٨٧	١٣٠٣٩٤	١٠	١٣٢٨٧٦٧	١٠٠
٩٥	إصلاح أجهزه الحاسب الآلى والسلع الشخصية والمنزلية	٧٦٧٢٩	٤٨٣١٣٠	٥٩	٧١٨٩٣	٩	٢٦٠٤٨٦	٣٢	٨١٥٥١٠	١٠٠
٩٦	أنشطة الخدمات الشخصية الأخرى	١٤٠٢٦١	٥٩٦٦٤٨	٣٧	٢١٨٦٠١	١٣	٨١٢١٢٢	٥٠	١٦٢٧٣٧١	١٠٠
ق	انشطة الخدمات الأخرى	٢٢١٥١٦	١١٢٠٦١٨	٣٠	١٤٤٨٠٢٨	٣٨	١٢٠٣٠٠٢	٣٢	٣٧٧١٦٤٨	١٠٠
الاجمــــــــــــــــالى		٢٤١٠٣٦٥	٥٧٧٩٣٩١٩٣	٦٣	١١٤٣٧٤٨٣٩	١٢	٢٢٥٢٦٩٠٣٠	٢٥	٩١٧٥٨٣٠٦٢	١٠٠

جدول رقم (٢-٨)

التوزيع النسبي لإجمالي المصروفات طبقاً للنشاط الاقتصادي

القطاع العام / الأعمال العام

(القيمة بالآلف جنيه)

كود النشاط	منطوق النشاط الاقتصادي	عدد المنشآت	المستلزمات السالعية		المصروفات الخدمية		المصروفات الأخرى		الجملة	
			قيمة	□	قيمة	□	قيمة	□	قيمة	□
٠١	المحاصيل ومنتجات الحيوان والصيد وأنشطه الخدمات ذات الصلة	٢٩	٣٨٥٤٤٩	٩٠	١٥٢٥٧	٤	٢٩١١٦	٧	٤٢٩٨٢٣	١٠٠
٠٢	استغلال الغابات وقطع أشجار الأخشاب وأنشطة الخدمات ذات الصلة	٠	٠	٠	٠	٠	٠	٠	٠	٠
٠٣	صيد الأسماك وتربية الأحياء المائية	٠	٠	٠	٠	٠	٠	٠	٠	٠
أ	الزراعة واستغلال الغابات وقطع الأشجار وصيد الأسماك	٢٩	٣٨٥٤٤٩	٩٠	١٥٢٥٧	٤	٢٩١١٦	٧	٤٢٩٨٢٣	١٠٠
٠٦	إستخراج البترول الخام والغاز الطبيعي	٤	٦٧٦٠٤	٥	١٣٦٨٥٨٦	٨٩	٩٦٤٥٦	٧	١٤٣٣٦٤٦	١٠٠
٠٧	تعدين خامات (ركازات) الفلزات والمعادن	٢	١١٤٤٩٧	٦٨	٣٣٠٦٧	٢٠	٢٠٣٦٦	١٢	١٦٧٨٢٠	١٠٠
٠٨	التعدين واستغلال المعاجر الأخرى	٦	٨٣٩٣١	٩	٦٢٠٢١٢	٦٥	٢٥٢٢٠٩	٢٦	٩٥٦٥٥٣	١٠٠
٠٩	أنشطة الخدمات المتصلة بالتعدين	٠	٠	٠	٠	٠	٠	٠	٠	٠
ب	التعدين واستغلال المعاجر	١٢	٣٦٦٠٣٢	١٠	١٩٢١٩٦٦	٧٥	٣٦٩٠٣٢	١٤	٢٥٥٧٠٢٩	١٠٠
١٠	صناعة المنتجات الغذائية	١٩٩	٧٣٩٦٠٥٤	٩٥	٣٠٣٣٦٥	٤	٩٨٨٧٨	١	٧٧٩٧٢٩٧	١٠٠
١١	صناعة المشروبات	١	٣٠٢٥١	٧٨	٨٠٧٥	٢١	٢٢٥	١	٣٨٥٥٢	١٠٠
١٢	صناعة منتجات التبغ	٦	٢٩٧٣٣٣٧	١٨	٥٣٥٥١٠	٣	١٣٨٤٤١٨٨	٧٩	١٦٢٥٢٠٢٥	١٠٠
١٣	صناعة المنسوجات	٢٨	١٤٥٨٩٠٦	٧٢	٤٣٧٧٣	٢	٥٢١٠٦٩	٢٦	٢٠٢٣٧٤٧	١٠٠
١٤	صناعة الملابس الجاهزة	٠	٠	٠	٠	٠	٠	٠	٠	٠
١٥	صناعة الجلد ومنتجاته	١	٢١٣٦	٦٢	٧٦١	٢٢	٥٦٠	١٦	٣٤٥٧	١٠٠
١٦	صناعة الخشب ومنتجاته والفلين عدا الأثاث وصناعة الأصناف المنتجه من القش و مواد الصفر	٦	٣٦١٦٣	٦١	١٩٠٠٠	٣٢	٤٠٤٩	٧	٥٩٢١٣	١٠٠
١٧	صناعة الورق و منتجاته	٢	١٢٤٣٧٠	٩٠	٨٩٦٣	٧	٤٢٥٨	٣	١٣٧٥٩٠	١٠٠

(تابع جدول رقم ٢-٨)

التوزيع النسبي لإجمالي المصروفات طبقاً للنشاط الإقتصادي

القطاع العام / الأعمال العام

(القيمة بالآلاف جنيه)

كود النشاط	منطوق النشاط الإقتصادي	عدد المنشآت	المستلزمات السالعية		المصروفات الخدمية		المصروفات الأخرى		الجملة	
			قيمة	□	قيمة	□	قيمة	□	قيمة	□
١٨	الطباعة واستنساخ وسائط الأعلام المسجلة	٢	١٦٠٣٦١	٨٠	٨٨٨٥	٤	٣١٧٤١	١٦	٢٠٠٩٨٧	١٠٠
١٩	صناعة فحم الكوك والمنتجات النفطية	٢٤	١١٣٣٧٧٤٦	٧٠	٤١٥٣٧٩٨	٣	٤٥١٩٠٥٤١	٢٨	١٦٢٧٢١٥٨٥	١٠٠
٢٠	صناعة المواد والمنتجات الكيماوية	١٧	٢٠٠٣٠٨٥	٨٦	١٤٣٧٤٢	٦	١٨٤٤٣٨	٨	٢٣٣١٣٦٦	١٠٠
٢١	صناعة المستحضرات الصيدلانية والكيميائية والدوائية ومنتجات النباتات الطبية	٨	١٣١٢٤٠٤	٨٤	١٢٤١٢٨	٨	١٢٩٨٨٢	٨	١٥٦٦٤١٣	١٠٠
٢٢	صناعة منتجات المطاط واللدائن	٥	٢١٠٢٣١	٨٤	٩٤٧١	٤	٢٩٥٠١	١٢	٢٤٩٢٠٣	١٠٠
٢٣	صناعة منتجات المعادن اللافلزية الأخرى	٩	٨٢٥٧٤٨	٧٧	١٦٢٧٩٦	١٥	٧٨٧٧٩	٧	١٠٦٧٢٢٣	١٠٠
٢٤	صناعة الفلزات القاعدية	١٠	٦٣٣٩٠٧٤	٩٤	٢٤٤٢٤٦	٤	١٨٦٥٦٦	٣	٦٧٦٩٨٨٥	١٠٠
٢٥	صناعة منتجات المعادن المشكلة عدا الماكينات والمعدات	١٣	٣٨١٦٦٥	٧٩	٤٨٧٣٧	١٠	٥١٥٠٩	١١	٤٨١٩١١	١٠٠
٢٦	صناعة الحاسبات والمنتجات الإلكترونية والبصرية ومكوناتها وصناعة الأجهزة الطبية	٢	٥٨١٤٤	٣٧	١٧١٧٢	١١	٨٠٥٦٥	٥٢	١٥٥٨٨١	١٠٠
٢٧	صناعة الأجهزة الكهربائية	٥	٤٣٧٧٨	٦١	٨٨٦٦	١٢	١٩٥٢٦	٢٧	٧٢١٧٠	١٠٠
٢٨	صناعة الآلات والمعدات الغير مصنفة في موضع آخر	٧	٢٧٨٦٢٠	٦١	١١٨٠٥٥	٢٦	٥٨٠٦٠	١٣	٤٥٤٧٣٥	١٠٠
٢٩	صناعة المركبات ذات المحركات	٤	٥٧٦٥٥	٧٩	١٣٧٧٦	١٧	٢٨٩٨	٤	٧٣٣٢٩	١٠٠
٣٠	صناعة معدات النقل الأخرى	١٢	١٩٣٦٧٠	٥٩	١٠٦٢٣٥	٣٣	٣٦٤٧٥	٨	٣٢٥٣٧٠	١٠٠
٣١	صناعة الأثاث والمنتجات الخشبية الغير المصنفة في موضع آخر	٣	١٨٥١	٨٦	٢١٤	١٠	٩٩	٥	٢١٦٤	١٠٠
٣٢	صناعات تحويلية أخرى	٠	٠	٠	٠	٠	٠	٠	٠	٠
٣٣	إصلاح المعدات والأجهزة	٢	١٧٧٩	٥٩	٤٢٩	١٤	٧٩٦	٢٦	٣٠٠٤	١٠٠
ج	الصناعات التحويلية	٣٦٦	١٣٧٣٦٥٥٢٠	٦٨	٦٠٧٢٩٨٥	٣	٥٩٥٤٤٦٠٢	٢٩	٢٠٢٨٨٨١٠٧	١٠٠

(تابع-جدول رقم (٢-٨)

التوزيع النسبي لإجمالي المصروفات طبقاً للنشاط الاقتصادي

القطاع العام / الأعمال العام

(القيمة بالآلاف جنيه)

كود النشاط	منطوق النشاط الاقتصادي	عدد المنشآت	المستلزمات السالعية		المصروفات الخدمية		المصروفات الأخرى		الجملة	
			قيمة	□	قيمة	□	قيمة	□	قيمة	□
٢٥	إمدادات الكهرباء والغاز والبخار وإمدادات تكييف الهواء	١٧	٢٠٧١٢٧٣٢	٦٨	٢٤٤٥٠٦١	٨	٧٢١٨٠٨٦	٢٤	٣٠٢٧٥٨٧٩	١٠٠
د	إمدادات الكهرباء والغاز والبخار وإمدادات تكييف الهواء	١٧	٢٠٧١٢٧٣٣	٦٨	٢٤٤٥٠٦١	٨	٧٢١٨٠٨٦	٢٤	٣٠٣٧٥٨٧٩	١٠٠
٣٦	تجميع وتنقية وتوزيع المياه	٢١	١٦٨٨٥٥٤	٥٦	٣٣٥٢٢١	١١	١٠٠٢٣٨٠	٣٣	٣٠٣٦١٥٥	١٠٠
٣٧	شبكات الصرف الصحي	٢	١٢١٥٢٤	٥٤	٤٢٩٥٩	١٨	٦٧٨٣٧	٢٨	٢٤٢٣١٩	١٠٠
٣٨	جمع ومعالجة وتدوير المخلفات والنفايات	٠	٠	٠	٠	٠	٠	٠	٠	٠
هـ	الإمداد المائي وشبكات الصرف الصحي وإداره ومعالجة النفايات	٢٣	١٨٢٠٠٧٨	٥٦	٣٧٨١٨٠	١٢	١٠٧٠٢١٦	٣٣	٣٢٦٨٤٧٥	١٠٠
٤١	تشبيد البنايات	١٠	٣٧٨٥٠٤٦	٢٩	٦٠٨٣٢٢٠	٦٣	٨٣١٦١٨	٩	٩٦٩٩٨٩٥	١٠٠
٤٢	الهندسة المدنية	١٢	١٢٨٣٥٢١	٦٢	٥١٦٥٤٤	٢٥	٣٧٦٧٣٣	١٣	٢٠٧٦٧٩٨	١٠٠
٤٣	أنشطة التشييد المتخصصة	١	١٤٥٣٦	٦١	٦٧٧٧	٢٨	٢٥٤٢	١١	٢٣٨٥٥	١٠٠
و	التشييد والبناء	٢٣	٤٠٨٣١٠٢	٢٥	٦٦٠٦٥٥٢	٥٦	١١١٠٨٩٣	٩	١١٨٠٠٥٤٧	١٠٠
٤٥	تجارة الجملة والتجزئة والإصلاح للمركبات ذات المحركات والدراجات النارية	٣٣	٨٢٥٥٩	٥١	٤٨٥٠٨	٣٠	٣٠١٥٢	١٩	١٦١٢١٩	١٠٠
٤٦	تجارة الجملة عدا المركبات ذات المحركات والدراجات النارية	١٧	٥٣٦٦١	١٠	١٨١٤٨٨	٣٢	٣٢٣٢٥٠	٥٨	٥٥٨٣٩٩	١٠٠
٤٧	تجارة التجزئة عدا المركبات ذات المحركات والدراجات النارية	١٠	٩٢٤٧٩٨	٤٢	٩٠٣٩٨٨	٤١	٣٥٤٦٧٢	١٦	٢١٨٢٤٥٨	١٠٠
ز	تجارة الجملة والتجزئة والإصلاح للمركبات ذات المحركات والدراجات النارية	٦٠	١٠٦١٠١٨	٣٧	١١٣٢٩٨٤	٣٩	٧٠٨٠٧٥	٢٤	٢٩٠٢٠٧٦	١٠٠

(تابع-جدول رقم ٢-٨)

التوزيع النسبي لإجمالي المصروفات طبقاً للنشاط الاقتصادي

القطاع العام / الأعمال العام

(القيمة بالآلاف جنيه)

كود النشاط	منطوق النشاط الاقتصادي	عدد المنشآت	المستلزمات السالعية		المصروفات الخدمية		المصروفات الأخرى		الجملة	
			قيمة	□	قيمة	□	قيمة	□	قيمة	□
٤٩	النقل البرى والنقل عبر خطوط الأنابيب	٢٩	٨٥٥٠٢٨	٢٨	٦٩٨١٩١	٣١	٦٩٠٧٠٨	٣١	٢٢٤٢٩٣٧	١٠٠
٥٠	النقل عبر الماء	١٣	١٢٣٣٣	٦٤	٥٩٥٠	٣١	١٠١٩	٥	١٩٢٠٢	١٠٠
٥١	النقل الجوى	١	٦٣٠٦٩٤٩	٤٦	٥٦٦٥٦٦٩	٤١	١٨٥٥١٩٦	١٣	١٣٨٢٧٨١٤	١٠٠
٥٢	أنشطة التخزين والدعم للنقل	٢٣	١٠٨٠٠٩	٧	٣٧٣٥١٦	٢٥	٩٩٠١١٣	٦٧	١٤٧١٦٣٧	١٠٠
٥٣	البريد و أنشطة الخدمات البريدية	٠	٠	٠	٠	٠	٠	٠	٠	٠
ح	النقل والتخزين	٦٦	٧٢٨٢٢٢٨	٤١	٦٧٤٣٣٢٥	٢٨	٢٥٣٧٠٣٧	٢٠	١٧٥٦٢٥٩٠	١٠٠
٥٥	أنشطة خدمات الإقامة	٢٥	٤٤٠١٣	١٩	١٠٩٤٠٥	٤٨	٧٢٨٥٦	٣٢	٢٣٦٣٧٤	١٠٠
٥٦	أنشطه خدمات الغذاء والمشروبات	٠	٠	٠	٠	٠	٠	٠	٠	٠
ط	أنشطة خدمات الغذاء والإقامة	٢٥	٤٤٠١٣	١٩	١٠٩٤٠٥	٤٨	٧٢٨٥٦	٣٢	٢٣٦٣٧٤	١٠٠
٥٨	أنشطه النشر	٠	٠	٠	٠	٠	٠	٠	٠	١٠٠
٥٩	أنشطة نشر و إنتاج برامج التليفزيون والفيديو والأفلام السينمائية والاصوات المسجلة	٨	٤٢١	٨	٣٧٦٢	٥١	٢٢٨١	٤٢	٥٤٦٤	١٠٠
٦٠	أنشطه البث الإذاعي والتليفزيوني	٠	٠	٠	٠	٠	٠	٠	٠	٠
٦١	الاتصالات	١	٢٣٣٣١٩	٥	٣٣٤٣٦٢٢	٧٩	٦٥٨٦٩٧	١٦	٤١٣٤٥٢٧	١٠٠
٦٢	أنشطه برمجيات واستشارات الحاسب	٠	٠	٠	٠	٠	٠	٠	٠	٠
٦٣	أنشطة خدمات المعلومات	٠	٠	٠	٠	٠	٠	٠	٠	٠
ى	المعلومات والاتصالات	٩	٢٢٣٦٤٠	٥	٣٢٤٥٢٨٤	٧٩	٦٦٠٩٧٨	١٦	٤١٣٠٠٠٢	١٠٠
٦٤	الوساطة المالية عدا التأمين وتوفير الاعتمادات لمعاشات التقاعد	٥	١٨٣٠٩٧	٠	١٥١٠٥٩٠	٣	٤٤٧٥٤٨٢٣	٩٦	٤٦٤٤٨٥١٠	١٠٠
٦٥	التأمين وتوفير الاعتمادات لمعاشات التقاعد عدا الضمان الاجتماعى	٢	٢٣٥١٥	٣	٥٨٣٤٧٨	٨٣	٩٤٦٤٦	١٣	٧٠١٦٢٨	١٠٠
٦٦	الأنشطة المساعدة للوساطة المالية	٠	٠	٠	٠	٠	٠	٠	٠	٠
ك	الوساطة المالية والتأمين	٧	٢٠٦٦١١	٠	٢٠٩٤٠٦٨	٤	٤٤٨٤٩٤٦٩	٩٥	٤٧١٥٠١٤٨	١٠٠

(تابع) جدول رقم (٢-٨)

التوزيع النسبي لإجمالي المصروفات طبقاً للنشاط الإقتصادي

القطاع العام / الأعمال العام

(القيمة بالآلاف جنيه)

كود النشاط	منطوق النشاط الإقتصادي	عدد المنشآت	المستلزمات السالعية		المصروفات الخدمية		المصروفات الأخرى		الجملة	
			قيمة	□	قيمة	□	قيمة	□	قيمة	□
٨٦	الانشطة المتصلة بصحة الإنسان	٢٤	١٤٧٦٥٩	٣٦	٢٠١٥٥	٤	٤٠٦٦٩١	٧١	٥٧٤٥٠٥	١٠٠
٨٧	أنشطة رعاية المقيمين	٠	٠	٠	٠	٠	٠	٠	٠	٠
٨٨	أنشطة العمل الاجتماعي بدون إقامة	٠	٠	٠	٠	٠	٠	٠	٠	٠
ف	الصحة وأنشطة العمل الاجتماعي	٢٤	١٤٧٦٥٩	٣٦	٢٠١٥٥	٤	٤٠٦٦٩١	٧١	٥٧٤٥٠٥	١٠٠
٩٠	أنشطة فنون المسرح والموسيقى والأنشطة الترفيهية	٠	٠	٠	٠	٠	٠	٠	٠	٠
٩١	أنشطه المكتبات والمتاحف ودور الوثائق والانشطة الثقافية الأخرى	٠	٠	٠	٠	٠	٠	٠	٠	٠
٩٢	انشطة المقامرة والمراهنة	٠	٠	٠	٠	٠	٠	٠	٠	٠
٩٣	انشطة الرياضة والترفيه والتسلية	١٥٥	٢٥٢٥	٣	٨٩٩٢٢	٩٢	٥٨٠٣	٦	٩٨٢٥٠	١٠٠
ص	أنشطة الفنون والإبداع والتسلية	١٥٥	٢٥٢٥	٣	٨٩٩٢٢	٩٢	٥٨٠٣	٦	٩٨٢٥٠	١٠٠
٩٤	انشطة المنظمات ذات العضوية	٠	٠	٠	٠	٠	٠	٠	٠	٠
٩٥	إصلاح أجهزة الحاسب الآلي والسلع الشخصية والمنزلية	١	٢	٩	٣	١٧	١٢	٧٤	١٦	١٠٠
٩٦	أنشطة الخدمات الشخصية الأخرى	٠	٠	٠	٠	٠	٠	٠	٠	٠
ق	أنشطة الخدمات الأخرى	١	٢	٩	٣	١٧	١٢	٧٤	١٦	١٠٠
الإجمالي		٨٢٤	١٧٢٥٧٧٢٣١	٥٣	٣١١٦٩٥٠٣	١٠	١٢٠٠٢٩٥٧٨	٣٧	٣٢٤٧٧٦٣١٣	١٠٠

جدول رقم (٨ - ٣)

التوزيع النسبي لإجمالي المصروفات طبقاً للنشاط الإقتصادي

القطاع الخاص

(القيمة بالآلاف جنيه)

كود النشاط	منطوق النشاط الإقتصادي	عدد المنشآت	المستلزمات السلعية		المصروفات الخدمية		المصروفات الأخرى		الجملة	
			قيمة	%	قيمة	%	قيمة	%	قيمة	%
٠١	المحاصيل ومنتجات الحيوان والصيد وأنشطه الخدمات ذات الصلة	٢٥٠٩٩	٨٥١٠١٩٠	٩٤	١٢٧٧٤٩	١	٤٢١٥٨٤	٥	٩٠٥٩٥٢٣	١٠٠
٠٢	استغلال الغابات وقطع أشجار الأخشاب وأنشطة الخدمات ذات الصلة	١٣٨	١٤٣٧٨	٨٩	٧٦١	٥	٩٥١	٦	١٦٠٩٠	١٠٠
٠٣	صيد الأسماك وتربية الأحياء المائية	١٨	١٧٠٦	٨٥	١١	١	٣٠٢	١٥	٢٠١٩	١٠٠
أ	الزراعة واستغلال الغابات وقطع الأشجار وصيد الأسماك	٢٥٢٥٥	٨٥٢٦٢٧٤	٩٤	١٢٨٥٢١	١	٤٢٢٨٣٧	٥	٩٠٧٧٦٣٢	١٠٠
٠٦	إستخراج البترول الخام والغاز الطبيعي	٣٥	١٢٧١٠٥٢	٢٠	٤٨٤٠٥٢٥	٧٧	١٥١٦٥٩	٢	٦٢٦٣٢٣٧	١٠٠
٠٧	تعدين خامات (ركازات) الفلزات والمعادن	٣	٢٠٦٣٧١	٣٥	٣٧٢٤٢٢	٦٣	١١٣٩٢	٢	٥٩٠١٨٥	١٠٠
٠٨	التعدين واستغلال المحاجر الأخرى	٨١٦	٢٢٩٧٢٨	٥٨	٨٣٧٧١	٢١	٨٠٢٨٠	٢٠	٣٩٣٧٧٩	١٠٠
٠٩	أنشطة الخدمات المتصلة بالتعدين	٣٧	١٠٩٥٧١	٣٥	١١١٤٤٣	٣٦	٨٧٦٦٤	٢٨	٣٠٨٦٧٨	١٠٠
ب	التعدين واستغلال المحاجر	٨٩١	١٨١٦٧٢٣	٢٤	٥٤٠٨١٦٢	٧٢	٣٣٠٩٩٥	٤	٧٥٥٥٨٧٩	١٠٠
١٠	صناعة المنتجات الغذائية	٧٦٩٩٩	٦٥٨١٦٨٧٧	٩٢	٢٩١٦٥٤٦	٤	٢٥٥٩٨٧٨	٤	٧١٢٩٣٣٠١	١٠٠
١١	صناعة المشروبات	٩٠	٤٧٢٦٠٣٥	٧٨	١٠٦٥٩٩٩	١٨	٢٩٠٣٢١	٥	٦٠٨٢٣٥٦	١٠٠
١٢	صناعة منتجات التبغ	٦٣	٢٤٠٤٢٠	٩٢	٢٦٩٥	١	١٩٠٠٤	٧	٢٦٢١١٩	١٠٠
١٣	صناعة المنسوجات	١٠٤٥٢	٩٩٠٧١٨٢	٩٢	٤٣٠٧١٠	٤	٣٨٤٣٧٢	٤	١٠٧٢٢٢٦٣	١٠٠
١٤	صناعة الملابس الجاهزة	٤٨٧١٧	٩٥٢٦٠٦٩	٨٧	٧٩٦٦٢٦	٧	٦٢٦٤٣١	٦	١٠٩٤٩١٢٦	١٠٠
١٥	صناعة الجلد ومنتجاته	٧١٩٥	١٣٩٢٢٧٥	٨٧	٦٨٠١٠	٤	١٤٨٢٩٢	٩	١٦٠٨٥٧٧	١٠٠
١٦	صناعة الخشب ومنتجاته والفلين عدا الأثاث وصناعة الأصناف المنتجه من القش ومواد الضفر	٣٨٨٤٩	١٧٨٨٠٠٦	٨٦	٨٤٧٢٦	٤	١٩٨٥٣٢	١٠	٢٠٧١٢٦٥	١٠٠
١٧	صناعة الورق و منتجاته	٢١٣٦	٧٢٦٤٥٩٠	٩٢	٣٥٨٠٦١	٥	٢٩٠٢٥٥	٤	٧٩١٢٩٠٦	١٠٠

(تابع)جدول رقم (٨ - ٣)

التوزيع النسبي لإجمالي المصروفات طبقاً للنشاط الإقتصادي

القطاع الخاص

(القيمة بالآلاف جنيه)

كود النشاط	منطوق النشاط الإقتصادي	عدد المنشآت	المستلزمات السلعية		المصروفات الخدمية		المصروفات الأخرى		الجملة	
			قيمة	%	قيمة	%	قيمة	%	قيمة	%
١٨	الطباعة واستنساخ وسائط الأعلام المسجلة	٥٩٤٣	٦٥١٦٤٧٧	٩٧	١١٦٧٠٩	٢	١٠٦٣٠٩	٢	٦٧٣٩٤٩٥	١٠٠
١٩	صناعة فحم الكوك والمنتجات النفطية	٣٤	٤٦١٧٧٨٩٠	٩٤	١٥٨١٨٤٩	٣	١٢٨٨٧٣٢	٣	٤٩٠٤٨٤٧١	١٠٠
٢٠	صناعة المواد والمنتجات الكيماوية	١٨٨٧	١٩٧٩٨٠٩٩	٨١	١٤٥٠٤٩٢	٦	٣٠٩٤٨٨١	١٣	٢٤٣٤٣٤٧٢	١٠٠
٢١	صناعة المستحضرات الصيدلانية والكيميائية والدوائية ومنتجات النباتات الطبية	١١٠	٦٤٠٤٤٩٨	٧٧	١٣٧٤٨٩٩	١٦	٥٩٢٢٥٣	٧	٨٣٧١٦٥١	١٠٠
٢٢	صناعة منتجات المطاط واللدائن	٣٧٣٠	١٠١٨٠٧٧٥	٩٣	٤٤٧٣٧٩	٤	٣١٢٥٤٠	٣	١٠٩٤٠٦٩٥	١٠٠
٢٣	صناعة منتجات المعادن اللافلزية الأخرى	١٢٥٧٩	١٩٧٥٦٤٧٣	٧٦	٣١٠٥٠٦٥	١٢	٣٠٤١٤٨٧	١٢	٢٥٩٠٣٠٢٥	١٠٠
٢٤	صناعة الفلزات القاعدية	١٥٠٦	٧٩٠٦٦١٢٩	٩٥	١٥٧٢٦٧٠	٢	٢٢١٥١٥٥	٣	٨٢٨٥٣٩٥٤	١٠٠
٢٥	صناعة منتجات المعادن المشكلة عدا الماكينات والمعدات	٥٣٠٥٢	٨١٤٥٢٨٢	٩١	٣٦٨٢٠٥	٤	٤٨٢٧٧٥	٥	٨٩٩٦٢٦٢	١٠٠
٢٦	صناعة الحاسبات والمنتجات الإلكترونية والبصرية ومكوناتها وصناعة الأجهزة الطبية	٤٣٧	١٨٤٢٤٦٨	٨٢	٢٩٣١٠١	١٣	١٠٠٦١٣	٤	٢٢٣٦١٨٢	١٠٠
٢٧	صناعة الأجهزة الكهربائية	١٩٨٤	٩٠٢٩٩١٨	٩٠	٦٠٢٦١٧	٦	٤٠٨٢٦٠	٤	١٠٠٤٠٧٩٤	١٠٠
٢٨	صناعة الآلات والمعدات الغير مصنفة في موضع آخر	١٣١٥	٣٦٨٩٩٢٤	٨٢	٤٩٦٢٣٨	١١	٢٩٦٧٣٢	٧	٤٤٨٢٨٩٤	١٠٠
٢٩	صناعة المركبات ذات المحركات	٨٨٨	٨٠٦١٨٤٤	٩٤	٢٩٢٩٧٩	٣	١٧٩٤٥٢	٢	٨٥٣٤٢٧٤	١٠٠
٣٠	صناعة معدات النقل الأخرى	٤٦٧	٤٣٠٠٦٨	٩٣	١١٠١٩	٢	٢٠٣١٠	٤	٤٦١٣٩٧	١٠٠
٣١	صناعة الأثاث والمنتجات الخشبية الغير المصنفة في موضع آخر	١٠٤٢٤٨	٦١٧٤٩٢٦	٨٧	٤٠٠٤١١	٦	٤٨٨٥٥٢	٧	٧٠٦٣٨٨٩	١٠٠
٣٢	صناعات تحويلية أخرى	١٨٢٣	١١٤٥٥٥٥٩	٩٩	٨٧٨١٩	١	٨٣٣٣٤	١	١١٦٢٦٧١٢	١٠٠
٣٣	إصلاح المعدات والأجهزة	١٠٧١٢	٢٠١٤٩٥	٣٣	٢٤٩٢١٥	٤١	١٥٩٣٦٦	٢٦	٦١٠٠٧٦	١٠٠
ج	الصناعات التحويلية	٣٨٥٢١٦	٣٣٧٥٩٣٢٧٨	٩٠	١٨١٧٤٠٤٠	٥	١٧٣٨٧٨٣٦	٥	٣٧٣١٥٥١٥٤	١٠٠

(تابع)جدول رقم (٨ - ٣)

التوزيع النسبي لإجمالي المصروفات طبقاً للنشاط الإقتصادي

القطاع الخاص

(القيمة بالآلف جنيهه)

كود النشاط	منطوق النشاط الإقتصادي	عدد المنشآت	المستلزمات السلعية		المصروفات الخدمية		المصروفات الأخرى		الجملة	
			قيمة	%	قيمة	%	قيمة	%	قيمة	%
٣٥	إمدادات الكهرباء والغاز والبخار وإمدادات تكييف الهواء	١٧	٣١٣٩٩٤٦	٦١	٤٦١٩٧٦	٩	١٥٤٧٠١٣	٣٠	٥١٤٨٩٣٥	١٠٠
د	إمدادات الكهرباء والغاز والبخار وإمدادات تكييف الهواء	١٧	٣١٣٩٩٤٦	٦١	٤٦١٩٧٦	٩	١٥٤٧٠١٣	٣٠	٥١٤٨٩٣٥	١٠٠
٣٦	تجميع وتنقية وتوزيع المياه	١٤٢	١٢٦٢٥	٧٨	٢٢٠٠	١٤	١٣١٣	٨	١٦١٣٨	١٠٠
٣٧	شبكات الصرف الصحي	٠	٠	٠	٠	٠	٠	٠	٠	٠
٣٨	جمع ومعالجة وتدوير المخلفات والنفايات	٦٦٤	٢٣٥٧٨٨	٩٤	٦٤٠١	٣	٨١٨٩	٣	٢٥٠٣٧٨	١٠٠
هـ	الإمداد المائي وشبكات الصرف الصحي وإداره ومعالجة النفايات	٨٠٦	٢٤٨٤١٤	٩٣	٨٦٠١	٣	٩٥٠١	٤	٢٦٦٥١٦	١٠٠
٤١	تشبيد البنايات	٣٥٩	٧٤٣٠٠٢٤	٧٩	١٥٧٦١٠٥	١٧	٣٦٠٦٨٨	٤	٩٣٦٦٨١٧	١٠٠
٤٢	الهندسة المدنية	١٥٩	٣٩١٤٧٨٤	٥٥	٢٤٢٣٨٦٤	٣٤	٧٨٣٣٥٢	١١	٧١٢٢٠٠٠	١٠٠
٤٣	أنشطة التشبيد المتخصصة	٦٤٢	٣٤١٦٠٢	٨٠	٦١٣٢٥	١٤	٢٣٨٨٧	٦	٤٢٦٨١٥	١٠٠
و	التشبيد والبناء	١١٦٠	١١٦٨٦٤١٠	٦٩	٤٠٦١٢٩٤	٢٤	١١٦٧٩٢٧	٧	١٦٩١٥٦٣١	١٠٠
٤٥	تجارة الجملة والتجزئة والإصلاح للمركبات ذات المحركات والدراجات النارية	١٤٥٦٥٨	١٤١٠٩٨٦	٤٠	٦٣٢٢٥٨	١٨	١٤٤٤٠٩٩	٤١	٣٤٨٧٣٤٢	١٠٠
٤٦	تجارة الجملة عدا المركبات ذات المحركات والدراجات النارية	٣٩١٩٤	١٦٥٠١٣١	١١	٤٣٥٤٦٧٨	٢٨	٩٢٩٠٦٤٨	٦١	١٥٢٩٥٤٥٦	١٠٠
٤٧	تجارة التجزئة عدا المركبات ذات المحركات والدراجات النارية	١١٨٦٦٣٣	٤٩٩٧١٢٧	٢٤	٤٤٣٠٩١٧	٢١	١١٢٦٦٣٧١	٥٤	٢٠٦٩٤٤١٥	١٠٠
ز	تجارة الجملة والتجزئة والإصلاح للمركبات ذات المحركات والدراجات النارية	١٣٧١٤٨٥	٨٠٥٨٢٤٤	٢٠	٩٤١٧٨٥٣	٢٤	٢٢٠٠١١١٧	٥٦	٣٩٤٧٧٢١٣	١٠٠

(تابع)جدول رقم (٨ - ٣)

التوزيع النسبي لإجمالي المصروفات طبقاً للنشاط الإقتصادي

القطاع الخاص

(القيمة بالآلاف جنيه)

كود النشاط	منطوق النشاط الإقتصادي	عدد المنشآت	المستلزمات السلعية		المصروفات الخدمية		المصروفات الأخرى		الجملة	
			قيمة	%	قيمة	%	قيمة	%	قيمة	%
٤٩	النقل البرى والنقل عبر خطوط الأنابيب	١٦٢٣	٣٠٩٠٧٤	٢٢	٨٣٧٧٣٨	٦١	٢٢٦٩١١	١٧	١٣٧٣٧٢٣	١٠٠
٥٠	النقل عبر الماء	٣٢٢	٤١٨٥٣٩	١١	٣٢٦٤٢٧٨	٨٦	١٠١٩٢٨	٣	٣٧٨٤٧٤٥	١٠٠
٥١	النقل الجوى	٢٩	٩٣٧٢٨٤	٥٦	٤٨٩١٣٩	٢٩	٢٣٩١٣٥	١٤	١٦٦٥٥٥٧	١٠٠
٥٢	أنشطة التخزين والدعم للنقل	٦٠٧٥	٢٣٧١٦٣	١٩	٥٢١٥٠٧	٤٣	٤٦٤٠٤٦	٣٨	١٢٢٢٧١٧	١٠٠
٥٣	البريد و أنشطة الخدمات البريدية	٢١٩	٧٥٢٦	٣٢	١٠٩٦٢	٤٧	٥٠٤٢	٢١	٢٣٥٣٠	١٠٠
ح	النقل والتخزين	٨٢٦٩	١٩٠٩٥٨٧	٢٤	٥١٢٣٦٢٤	٦٣	١٠٣٧٠٦٢	١٣	٨٠٧٠٢٧٢	١٠٠
٥٥	أنشطة خدمات الإقامة	١٢٨٤	٣١٤٩٧٢٩	٥٨	٧٥٦٢٨٣	١٤	١٥٦٢٢١١	٢٩	٥٤٦٨٢٢٢	١٠٠
٥٦	أنشطه خدمات الغذاء والمشروبات	١٤٢٨٩٦	١٦٩٠٢٠١٧	٨٨	٤٤٣٣٨٢	٢	١٨٩٤٣٧٣	١٠	١٩٢٣٩٧٧٢	١٠٠
ط	أنشطة خدمات الغذاء والإقامة	١٤٤١٨٠	٢٠٠٥١٧٤٦	٨١	١١٩٩٦٦٥	٥	٣٤٥٦٥٨٤	١٤	٢٤٧٠٧٩٩٥	١٠٠
٥٨	أنشطه النشر	٣٧٣	٣٢٠٥٢٣	٣٠	٤٢٠٥٤٤	٤٠	٣١٤٩٨٧	٣٠	١٠٥٦٠٥٤	١٠٠
٥٩	أنشطة نشر و إنتاج برامج التلفزيون والفيديو والأفلام السينمائية والاصوات المسجله	٢٢١	٢٢٤٦٧	٤	٣٦٦٩٩٠	٦٨	١٥٣٠٢٠	٢٨	٥٤٢٤٧٨	١٠٠
٦٠	أنشطه البث الإذاعي والتلفزيوني	١١٦	١٨٨٨	١	١٦٥٩٥٤	٨٧	٢٢٢٤٧	١٢	١٩٠٠٨٩	١٠٠
٦١	الاتصالات	١٦٤٠٢	٨٦٧٤٨٥	٦	٧٦٨٦٨٣٠	٥٥	٥٣٦٤١٠٥	٣٩	١٣٩١٨٤٢٠	١٠٠
٦٢	أنشطه برمجيات واستشارات الحاسب	٧٤٢	٤١٤١١	٢٧	٤٨٤٠١	٣١	٦٤٤٠٢	٤٢	١٥٤٢١٥	١٠٠
٦٣	أنشطة خدمات المعلومات	١٦٧	١٧٧٢	٥	٢٥٠٥٩	٧٧	٥٦٠٧	١٧	٣٢٤٣٨	١٠٠
ى	المعلومات والاتصالات	١٨٠٢٢	١٢٥٥٥٤٦	٨	٨٧١٣٧٧٧	٥٥	٥٩٢٤٣٦٩	٣٧	١٥٨٩٣٦٩٢	١٠٠
٦٤	الوساطة المالية عدا التأمين وتوفير الاعتمادات لمعاشات التقاعد	١٢٣	٥٧١٥٧٥	٢	٣٣٤٩٥٠٠	١٠	٣٠٨٣٢٤٤٣	٨٩	٣٤٧٥٣٥١٧	١٠٠
٦٥	التأمين وتوفير الاعتمادات لمعاشات التقاعد عدا الضمان الاجتماعى	٤٨	٨٨٦١٧	٥	٤٨١٤٧٦	٢٥	١٣٦١١٣٩	٧٠	١٩٣١٢٣١	١٠٠
٦٦	الأنشطة المساعدة للوساطة المالية	٢٦٤	٤٤٣٥٨	١١	٢١١٣٩٩	٥٣	١٣٩٦٨٧	٣٥	٣٩٥٤٤٤	١٠٠
ك	الوساطة المالية والتأمين	٤٣٥	٧٠٤٥٤٩	٢	٤٠٤٢٣٧٤	١١	٣٢٣٣٣٢٦٩	٨٧	٣٧٠٨٠١٩٣	١٠٠

(تابع)جدول رقم (٨ - ٣)

التوزيع النسبي لإجمالي المصروفات طبقاً للنشاط الإقتصادي

القطاع الخاص

(القيمة بالآلاف جنيه)

كود النشاط	منطوق النشاط الإقتصادي	عدد المنشآت	المستلزمات السلعية		المصروفات الخدمية		المصروفات الأخرى		الجملة	
			قيمة	%	قيمة	%	قيمة	%	قيمة	%
٦٨	أنشطة العقارات والتأجير	٧٩٠١	١٧٨٦٩٠٤	١٠	٥٨٣٠٨٣٦	٣٤	٩٥٤٩٤٤٠	٥٦	١٧١٦٧١٨٠	١٠٠
ل	العقارات والتأجير	٧٩٠١	١٧٨٦٩٠٤	١٠	٥٨٣٠٨٣٦	٣٤	٩٥٤٩٤٤٠	٥٦	١٧١٦٧١٨٠	١٠٠
٦٩	الأنشطة القانونية والمحاسبية	٥٠٤٩٢	١٦٦٢٩٣	١٢	٥٤٤١٥٥	٤٠	٦٣٦٥٢٩	٤٧	١٣٤٦٩٧٧	١٠٠
٧٠	انشطه المراكز الرئيسية والخبرة الاستشارية	٥٤١	٨٦٠١٩	١٣	٣٣٤٩٥٧	٥٠	٢٤٣٨٨٣	٣٧	٦٦٤٨٥٨	١٠٠
٧١	الأنشطة المعمارية والهندسية والاختبارات الفنية والتحليل	٣٨٠١	١١٣٠٣٥٩	٣٥	١٢٧٧٦٤٠	٤٠	٧٨٣٩١٧	٢٥	٣١٩١٩١٦	١٠٠
٧٢	البحث العلمي والتطوير	١١٧	٢٤٣٤	١٧	٣١٥٨	٢٢	٩٠٨٧	٦٢	١٤٦٧٨	١٠٠
٧٣	الإعلان وبحوث السوق	٥٠١٣	١٤٤٩٤١	١٢	٧٩٥٩١٢	٦٤	٢٩٨٣٥٣	٢٤	١٢٣٩٢٠٦	١٠٠
٧٤	الأنشطة العلمية والتقنية المتخصصة الأخرى	١١٢٦٣	١٨٩٠٣٥	١٦	٧٤١١٧٣	٦٤	٢٣٢٤٤٠	٢٠	١١٦٢٦٤٨	١٠٠
٧٥	الأنشطة البيطرية	٨٧٤	٢٩٣٩	٣٧	١٣٠٧	١٦	٣٧٩٤	٤٧	٨٠٤٠	١٠٠
م	الأنشطة العلمية والتقنية المتخصصة	٧٢١٠٢	١٧٢٢٠٢٠	٢٣	٣٦٩٨٣٠٣	٤٨	٢٢٠٨٠٠٢	٢٩	٧٦٢٨٣٢٥	١٠٠
٧٧	أنشطة الاستئجار والتأجير	٥٢٧١٧	٢٨٢٧٧٩	٢٥	١٧٦٢٣٥	١٦	٦٦٤٩٢٤	٥٩	١١٢٣٩٣٩	١٠٠
٧٨	أنشطة التوظيف	١٥٤٠	١٩١٢٣	١٩	٢٨٧٣٦	٢٨	٥٤٤٦٥	٥٣	١٠٢٣٢٣	١٠٠
٧٩	أنشطة خدمات وكالات السفر و منظمي الرحلات السياحية و الحجز	٤٩١٨	٥٩٤١١٥	٤	١٢٥٤٥٠٤٢	٨١	٢٣٥٣٩٥٥	١٥	١٥٤٩٣١١٢	١٠٠
٨٠	أنشطة الأمن والمراقبة	٧١١	٢٨٧١٦	٣٥	٢٧٣٧٧	٣٤	٢٥٥٤٩	٣١	٨١٦٤٢	١٠٠
٨١	أنشطة خدمات المباني	٤٢١	٤١٩٩٥	٤٤	٢٨٨٤٧	٣٠	٢٤٩٧٠	٢٦	٩٥٨١٢	١٠٠
٨٢	أنشطه خدمات المكتب التنفيذي وانشطه المعاونه المكتبية الخاصة	٨٧٥٢	٧٩١١٢٥	٨٢	٦٨٦٩٣	٧	٩٩٩٤٤	١٠	٩٥٩٧٦٢	١٠٠
ن	الانشطه الاداريه وخدمات الدعم	٦٩٠٦٠	١٧٥٧٨٥٣	١٠	١٢٨٧٤٩٣٠	٧٢	٣٢٢٣٨٠٦	١٨	١٧٨٥٦٥٨٩	١٠٠
٨٥	التعليم	١٤٠٦٧	١٣١٥٣٧١	٣٠	١٢٦٤٩٠٣	٢٩	١٨٤٢٣٥٤	٤٢	٤٤٢٢٦٢٧	١٠٠
ع	التعليم	١٤٠٦٧	١٣١٥٣٧١	٣٠	١٢٦٤٩٠٣	٢٩	١٨٤٢٣٥٤	٤٢	٤٤٢٢٦٢٧	١٠٠

(تابع)جدول رقم (٨ - ٣)

التوزيع النسبي لإجمالي المصروفات طبقاً للنشاط الإقتصادي

القطاع الخاص

(القيمة بالآلف جنيهه)

كود النشاط	منطوق النشاط الإقتصادي	عدد المنشآت	المستلزمات السلعية		المصروفات الخدمية		المصروفات الأخرى		الجملة	
			قيمة	%	قيمة	%	قيمة	%	قيمة	%
٨٦	الانشطة المتصلة بصحة الإنسان	٣٦٢٥٨	١٢٤١٥١٩	٥٣	٤٨٥٤٣١	٢١	٦٢٦٦٢٩	٢٧	٢٣٥٣٥٧٩	١٠٠
٨٧	أنشطة رعاية المقيمين	١٠٧٦	٤٨٣٩٠	٤٥	١٧٧١٢	١٦	٤١٦٠٢	٣٩	١٠٧٧٠٤	١٠٠
٨٨	أنشطة العمل الاجتماعي بدون إقامة	٢٠٣٢٢	٢٥٦٤٤٠	٢٣	٢٠٣٠١١	١٨	٦٧٥٥٦١	٦٠	١١٣٥٠١١	١٠٠
ف	الصحة وأنشطة العمل الاجتماعي	٥٧٦٥٦	١٥٤٦٣٤٩	٤٣	٧٠٦١٥٤	٢٠	١٣٤٣٧٩١	٣٧	٣٥٩٦٢٩٤	١٠٠
٩٠	أنشطة فنون المسرح والموسيقى والأنشطة الترفيهية	١٩٤٥	١٠٢٨٦	٣٣	٣٣٧٢	١١	١٧١٣٨	٥٦	٣٠٧٩٧	١٠٠
٩١	أنشطة المكتبات والمتاحف ودور الوثائق والأنشطة الثقافية الأخرى	٥٦	٢٩٣	٢٠	٢٨٨	١٩	٩١٠	٦١	١٤٩٠	١٠٠
٩٢	انشطة المقامرة والمراهنة	٢	٥١٨	٥	٣٦٢	٣	٩٧٦٠	٩٢	١٠٦٤٠	١٠٠
٩٣	انشطة الرياضة والترفيه والتسلية	٩٤٩٩	١١١٠٣٦	١١	٦٣٨٢٧٦	٦٦	٢٢٢٧٥٠	٢٣	٩٧٢٠٦٢	١٠٠
ص	أنشطة الفنون والإبداع والتسلية	١١٥٠٣	١٢٢١٣٣	١٢	٦٤٢٢٩٨	٦٣	٢٥٠٥٥٨	٢٥	١٠١٤٩٨٩	١٠٠
٩٤	انشطة المنظمات ذات العضوية	٤٥٢٧	٤٠٨٤٠	٣	١١٥٧٥٣٤	٨٧	١٣٠٣٩٤	١٠	١٣٢٨٧٦٧	١٠٠
٩٥	إصلاح أجهزة الحاسب الآلي والسلع الشخصية والمنزلية	٧٦٧٢٨	٤٨٣١٢٩	٥٩	٧١٨٩١	٩	٢٦٠٤٧٥	٣٢	٨١٥٤٩٤	١٠٠
٩٦	أنشطة الخدمات الشخصية الأخرى	١٤٠٢٦١	٥٩٦٦٤٨	٣٧	٢١٨٦٠١	١٣	٨١٢١٢٢	٥٠	١٦٢٧٣٧١	١٠٠
ق	أنشطة الخدمات الأخرى	٢٢١٥١٥	١١٢٠٦١٧	٣٠	١٤٤٨٠٢٥	٣٨	١٢٠٢٩٩١	٣٢	٣٧٧١٦٣٣	١٠٠
الإجمالي		٢٤٠٩٥٤١	٤٠٤٣٦١٩٦٢	٦٨	٨٣٢٠٥٣٣٦	١٤	١٠٥٢٣٩٤٥٢	١٨	٥٩٢٨٠٦٧٥٠	١٠٠

جدول رقم (٩-١)

عدد المنشآت وقيمة المستلزمات السلعية طبقاً للنشاط الإقتصادي

اجمالى الجمهورية

(القيمة بالآلف جنيه)

كود النشاط	منطوق النشاط الإقتصادي	عدد المنشآت	الخامات الرئيسية والمساعدة			الوقود والزيوت والشحومات	الكهرباء	المياه	مواد التعبئة والتغليف	قطع غيار ومواد ومهمات	الأدوات الكتابية والمطبوعات	مستلزمات سلعية أخرى	جملة المستلزمات السلعية
			محلي	مستورد	جملة								
٠١	المحاصيل ومنتجات الحيوان والصيد وأنشطه الخدمات ذات الصلة	٢٥١٢٨	٨٤٢١٩٨٣	١١١٥٧٣	٨٥٣٣٥٥٥	١٤٣٧٥٤	٥٢٤١٢	١٣١١٢	٤٨٥٠٠	٢٨٦١٢	٢١٦٠	٧٣٥٣٤	٨٨٩٥٦٣٩
٠٢	استغلال الغابات وقطع أشجار الأخشاب وأنشطة الخدمات ذات الصلة	١٣٨	١٣١١٢	٠	١٣١١٢	٥٤٦	٥٣	٥	٥٧٤	٨٠	٨	٠	١٤٣٧٨
٠٣	صيد الأسماك وتربية الأحياء المائية	١٨	١٦٨٨	٠	١٦٨٨	٣	٣	٣	٦	١	١	٠	١٧٠٦
أ	الزراعة واستغلال الغابات وقطع الأشجار وصيد الأسماك	٢٥٢٨٤	٨٤٣٦٧٨٣	١١١٥٧٣	٨٥٤٨٣٥٥	١٤٤٣٠٤	٥٢٤٦٨	١٣١٢٠	٤٩٠٨١	٢٨٦٩٢	٢١٦٩	٧٣٥٣٤	٨٩١١٧٢٣
٠٦	إستخراج البترول الخام والغاز الطبيعي	٣٩	١٩٩٣٠٩	٠	١٩٩٣٠٩	٥٨٥١٥١	٤٤٧٤٧	١٠٢٦٠	٣٦٠٠	٣٨٣٦٦٨	٣٩٩٠١	٧٢٠١٨	١٣٣٨٦٥٦
٠٧	تعديين خامات (ركازات) الفلزات والمعادن	٥	١٥٤٣٧٩	٦٩٤٦١	٢٢٣٨٤٠	٤٦٨٩٥	١١٦٩٥	١٨٤١	٧٢٧٧	٢٦٥٥٠	٢٥١	٢٥٢٠	٣٢٠٨٦٨
٠٨	التعديين واستغلال المحاجر الأخرى	٨٢٢	٢٠١٥٦	٢٠٤٤	٢٢٢٠٠	١٦٦٤٠٤	٧١٨٩	١٠١٩	٣٥٨٠٧	٧٩٣٩١	١٢٦٣	٣٨٥	٣١٣٦٥٩
٠٩	أنشطة الخدمات المتصلة بالتعديين	٣٧	٤٤٧٠	٠	٤٤٧٠	٣٧٢٠٧	١٩٣٤	٣٠٩	٨٥٤٩	٥٠٨٣٢	٢٥٤٦	٣٧٢٦	١٠٩٥٧١
ب	التعديين واستغلال المحاجر	٩٠٣	٣٧٨٣١٣	٧١٥٠٥	٤٤٩٨١٨	٨٣٥٦٥٨	٦٥٥٦٥	١٣٤٢٩	٥٥٢٣٣	٥٤٠٤٤١	٤٣٩٦١	٧٨٦٥٠	٢٠٨٢٧٥٤
١٠	صناعة المنتجات الغذائية	٧٧١٩٨	٤٧٦٣٤٤٠٥	١٧٨١٩٣٨٨	٦٥٤٥٣٧٩٣	١٩٠٩٣٣٠	٧٩٣٩٩٨	٦٥٤٨٨	٣٨٠٠٦٤٤	٩١٦٢١٣	١٧٨٩٨١	٩٤٤٨٥	٧٣٢١٢٩٣١
١١	صناعة المشروبات	٩١	٢٣٢٨٣١٠	١٣٤٦٤٤٦	٣٦٧٤٧٥٦	٤٠٠٧٦	٢٧٢٦١	٤٣٢٦	٨٧١٢٠٠	١٢٥٩٩٥	٨٨٢٧	٣٨٤٥	٤٧٥٦٢٨٧
١٢	صناعة منتجات التبغ	٦٩	١٩٦٤٧٣٤	٢٦٢٢٠٥	٢٢٢٦٩٣٨	٨١٩٩	٢٦١٧٨	٩٠٠٨	٧٩٨٤٤٨	١٤٣١٤٩	١٨٠٠	٢٧	٣٢١٣٧٤٧
١٣	صناعة المنسوجات	١٠٤٨٠	٧٨٨٧٧٧٠	٢٠٨٣٤٦٠	٩٩٧١٢٣٠	٣٨٠٩٤٠	٤٨٩٨٠٦	١٩٢٥٨	١٩٢٩٥٧	٢٨٠٩٩٤	١٩٠٠٩	١١٨٩٣	١١٣٦٦٠٨٧
١٤	صناعة الملابس الجاهزة	٤٨٧١٧	٥١٨٥٩٠٥	٣٦٩٧٥١٠	٨٨٨٣٤١٥	٥٩٨١٣	١٥٣٣٤٠	١٦١٧٩	٢٧٢٨٦٦	١٠٤٦١٠	١٧٧٩١	١٨٠٥٦	٩٥٢٦٠٦٩
١٥	صناعة الجلد ومنتجاته	٧١٩٦	٨٧٥٨٨١	٤٢٦٧٠٠	١٣٠٢٥٨١	٩٦١٩	٣١٢١١	٢٦٤١	٣٨٩٩٣	٥٩٠٢	٢٧٥٨	٧٠٦	١٣٩٤٤١١
١٦	صناعة الخشب ومنتجاته والفلين عدا الأثاث وصناعة الأصناف المنتجة من القش ومواد الصفر	٣٨٨٥٥	١٢٥٦٧١٢	٤٥١٢٩٧	١٧٠٨٠٠٩	٢٤٤٥٨	٥٠٩٧٣	٢٦٨٣	٢١٦١	٣٣٦٥٢	١٩٧٠	٢٦٣	١٨٢٤١٦٩
١٧	صناعة الورق و منتجاته	٢١٣٨	٤٢١١٥٨٥	٢٣٩٩٢٩٣	٦٦١٠٨٧٨	٣٢٣٣٢٩	١٦٩٦٢٨	١٠٥٢٢	١١٥٨٢١	١٤٤٠٠٦	٥١١١	٩٦٦٤	٧٣٨٨٩٦٠

(تابع)جدول رقم (٩-١)

عدد المنشآت وقيمة المستهلكات السلعية طبقاً للنشاط الإقتصادي

اجمالى الجمهورية

(القيمة بالآلف جنيه)

كود النشاط	منطوق النشاط الإقتصادي	عدد المنشآت	الخامات الرئيسية والمساعدة			الوقود والزيوت والشحومات	الكهرباء	المياه	مواد التعبئة والتغليف	قطع غيار ومواد ومهمات	الأدوات الكتابية والمطبوعات	مستهلكات سلعية أخرى	جملة المستهلكات السلعية
			محلي	مستورد	جملة								
١٨	الطباعة واستنساخ وسائط الأعلام المسجلة	٥٩٤٥	٦٢٦٧٤٢٣	٣١٠٥٤٤	٦٥٧٧٩٦٧	١٢٨٧٦	٣٥٨١٢	١٧٨٧	٨٨٤١	٣٠٠٨٤	٥٥٨٤	٣٨٨٦	٦٦٧٦٨٣٨
١٩	صناعة فحم الكوك والمنتجات النفطية	٥٨	١٥٦٦٢٧٦٢٣	٨٦٠٨٥٧	١٥٧٤٨٨٤٧٩	١٤٢٦٢٤٨	١٩٥٧٦٧	١٩٩٥٣	٨٩٤٣٨	٣١٦٨٥٣	١١٥١٣	٦٨٨٥	١٥٩٥٥٥١٣٦
٢٠	صناعة المواد والمنتجات الكيماوية	١٩٠٤	١٢٦٠٤٤٨٩	٦٠١٨١٣٤	١٨٦٢٢٦٢٤	١١٦٠٦٧٠	٥٥٣٩٦٤	١١٤٧٤	١٠٣٨٩٧٣	٣٥٨٥٨٤	١٩٢٢٢	٣٥٦٧٤	٢١٨٠١١٨٤
٢١	صناعة المستحضرات الصيدلانية والكيميائية والدوائية ومنتجات النباتات الطبية	١١٨	٣٢٩٩١٢٤	٣٠٨٩٣٢٩	٦٣٨٨٤٥٣	٧٠٠٤٥	٩٩٩٨٨	٨١٥٥	٨٧٧٩٤١	٢١١٥٧٣	٢٥٣٤٤	٣٥٤٠١	٧٧١٦٩٠٢
٢٢	صناعة منتجات المطاط واللدائن	٣٧٣٥	٣٣٥٠٨٧٠	٦٥٠٩٧٣١	٩٨٦٠٦٠١	١٠٣٠٠٩	١٩١٣٨٨	٩٦١١	٨٩٢٧٠	١١٣٦٨٣	٧٩٥٨	١٥٤٨٧	١٠٣٩١٠٠٧
٢٣	صناعة منتجات المعادن اللافلزية الأخرى	١٢٥٨٨	١٠٨٩٥٢٦٦	١٧٧٣٦١٨	١٢٦٦٨٨٨٤	٣٧٣٥٦٢٦	١٦٢٨٩٣٠	٢٠٧٦٦	١٣١٩٨٧٣	١١٠١٩٣٤	٣٨٢٩٤	٦٧٩١٣	٢٠٥٨٢٢٢١
٢٤	صناعة الفلزات القاعدية	١٥١٦	١٦٢٠٣٠٥٥	٦٢٨٦٧١٣٤	٧٩٠٧٠١٨٨	١٧٩٨١٢٠	٢٩٩٥٣٠٨	٣٢٥٥١	٧٣٦٤٦	١٣٧٣٦٣٦	٩٠٣٤	٥٢٧٢٠	٨٥٤٠٥٢٠٣
٢٥	صناعة منتجات المعادن المشكلة عدا الماكينات والمعدات	٥٣٠٦٥	٦٨٩٥٨٤١	٩٦٨١٥٠	٧٨٦٣٩٩٢	١٨٠٥٦٩	١٤١٨٦٨	٨٢٥٨	١٠٥٦٩٢	٢٠٤٧٣٨	١٢٣٤٧	٩٤٨٢	٨٥٢٦٩٤٧
٢٦	صناعة الحاسبات والمنتجات الإلكترونية والبصرية ومكوناتها وصناعه الأجهزة الطبية	٤٣٩	١٠١٨٠٩٣	٧٥٤٦١٠	١٧٧٢٧٠٢	١٢٥٥٣	١٤٨٩٨	١٦٠١	٤٣١٧٤	٢١٢٠٤	٣٨٣٦	٣٠٦٤٤	١٩٠٠٦١٢
٢٧	صناعة الأجهزة الكهربائية	١٩٨٩	٥٠٣٧٦٥١	٣٣٦٧٥٩٣	٨٤٠٥٢٤٣	٨٩٧٨٧	١٤٨٦٠٦	١٧٤٥٨	٢٦٩٠٧٢	١٠٧٣٢٥	١٧٥٢٧	١٨٦٧٧	٩٠٧٣٦٩٦
٢٨	صناعة الآلات والمعدات الغير مصنفة فى موضع آخر	١٣٢٢	٢٢٣٨٤٥١	١٥٥٨٧٤٠	٣٧٩٧١٩١	٢٢٩٨٢	٣١٥٢٠	٣٠٨٠	٤٠٨٢٧	٥٩٤٦٤	٩٢٦٣	٤٢١٨	٣٩٦٨٥٤٤
٢٩	صناعة المركبات ذات المحركات	٨٩٢	٢٨٩١٣٦٥	٥٠٢٥٦٦٧	٧٩١٧٠٣١	٣٠١١٧	٤٥٢٢٥	٤٤٤٨	٨٧٣٩	١٠٠٤٥٦	٧١١٣	٦٣٧٠	٨١١٩٤٩٩
٣٠	صناعة معدات النقل الأخرى	٤٧٩	٢١٥٦١٢	٣٦٤٢٢٠	٥٧٩٨٣٣	٧٣٠٣	٤٢١١	٦٣١	١٠٢٥	٢٨٩٨٧	٧٣٥	١٢	٦٢٢٧٣٨
٣١	صناعة الأثاث، والمنتجات الخشبية الغير المصنفة فى موضع آخر	١٠٤٢٥١	٣٧٢٦٠٧٦	٢٢٠١٢٠٥	٥٩٢٧٢٨٠	٣٩٤٧٩	١٠٤٩٨٥	٥٦٤٦	٢٢٠٩٩	٦٥٢٩٣	٧٠٦٤	٤٩٣٠	٦١٧٦٧٧٧
٣٢	صناعات تحويلية أخرى	١٨٢٣	١٠٩٠٥٥٣٤	٤٥٦٦٢٥	١١٣٦٢١٥٩	١٥٧٢١	٢٩٠٢٤	١٧٩٥	٢٥٢٧١	١٥٨٦٩	٤٠٣٨	١٦٨٢	١١٤٥٥٥٥٩
٣٣	إصلاح المعدات والأجهزة	١٠٧١٤	٩٤٠٨٧	٣٩٣٣١	١٣٣٤١٨	١٢٨١٨	١٤٠٤٤	١٣٩٠	١٣٧٩	٣٠٠٦٣	٤٨٠٥	٥٣٥٧	٢٠٣٢٧٤
ج	الصناعات التحويلية	٣٨٥٥٨٢	٣١٣٦١٥٨٦٣	١٢٤٦٥١٧٨٤	٤٣٨٢٦٧٦٤٧	١١٤٧٣٦٨٩	٧٩٧٧٩٣٥	٢٧٨٧١٠	١٠١٠٨٣٥٠	٥٨٩٤٢٦٧	٤١٩٩٢٤	٤٣٨٢٧٧	٤٧٤٨٥٨٧٩٨

(تابع)جدول رقم (٩-١)

عدد المنشآت وقيمة المستلزمات السلعية طبقاً للنشاط الإقتصادي

اجمالى الجمهورية

(القيمة بالآلف جنيه)

كود النشاط	منطوق النشاط الإقتصادي	عدد المنشآت	الخامات الرئيسية والمساعدة			الوقود والزيوت والشحومات	الكهرباء	المياه	مواد التعبئة والتغليف	قطع غيار ومواد ومهمات	الأدوات الكتابية والمطبوعات	مستلزمات سلعية أخرى	جملة المستلزمات السلعية
			محلي	مستورد	جملة								
٣٥	إمدادات الكهرباء والغاز والبخار وإمدادات تكييف الهواء	٣٤	٢٠٩٣٥٠٦	٤٩٨	٢٠٩٤٠٠٤	١٨٤٨٦٢١٥	٢٨٩١٣	١٧٨٥٢	٣٥٠٥٢	٢٩٧٧٤٣٠	٢٤٠٩٤	١٨٩١١٨	٢٣٨٥٢٦٧٨
د	إمدادات الكهرباء والغاز والبخار وإمدادات تكييف الهواء	٣٤	٢٠٩٣٥٠٦	٤٩٨	٢٠٩٤٠٠٤	١٨٤٨٦٢١٥	٢٨٩١٣	١٧٨٥٢	٣٥٠٥٢	٢٩٧٧٤٣٠	٢٤٠٩٤	١٨٩١١٨	٢٣٨٥٢٦٧٨
٣٦	تجميع وتنقية وتوزيع المياه	١٦٣	٤٠٥٢٥٣	١١٥٣	٤٠٦٤٠٦	٥٦٢٧٤	١٠٤٩٢٠٤	٤١٤١٢	١٣٠	١٣٨٩٤٩	٨٧٩٤	١١	١٧٠١١٨٠
٣٧	شبكات الصرف الصحي	٢	١٥٩٨١	٠	١٥٩٨١	٥٨٧٥	٨٧٦٠٨	٣٢٤٣	٠	١٧٣٥٢	١٤٦٥	٠	١٣١٥٢٤
٣٨	جمع ومعالجة وتدوير المخلفات والنفايات	٦٦٤	١٧٦٠٦٦	٠	١٧٦٠٦٦	٤٧١٩٥	٧٢٥٩	١٩٠	٢٨٥٩	١٧٧٧	٣١٧	١٢٦	٢٣٥٧٨٨
هـ	الإمداد المائى وشبكات الصرف الصحى وإداره ومعالجة النفايات	٨٢٩	٥٩٧٣٠٠	١١٥٣	٥٩٨٤٥٣	١٠٩٣٤٣	١١٤٤٠٧٠	٤٤٨٤٤	٢٩٨٩	١٥٨٠٧٨	١٠٥٧٧	١٣٨	٢٠٦٨٤٩٢
٤١	تشبيد البنايات	٣٦٩	٩٧٢٥٢٣٢	٠	٩٧٢٥٢٣٢	١١٤٨٩٤	٢٠٦٩٢	١١٣٢٣	٠	٢٧٦٦٧٧	٨٥٩٩	٥٧٦٥١	١٠٢١٥٠٦٩
٤٢	الهندسة المدنية	١٧١	٤٥٠٤٥٣١	٠	٤٥٠٤٥٣١	١٩٢٣٣١	١٦٧٧٨	٢١٠٨٦	٠	٣٦٠٨٤٥	٨٦٨٤	٩٤٠٥١	٥١٩٨٣٠٥
٤٣	أنشطة التشبيد المتخصصة	٦٤٣	٣٣١٧١٠	٥٢	٣٣١٧٦٢	٥٠٦٦	١١١٧	٢٧٩	١	١٥٦٦٢	١١٦٤	١٠٨٨	٣٥٦١٣٩
و	التشبيد والبناء	١١٨٣	١٤٥٦١٤٧٣	٥٢	١٤٥٦١٥٢٥	٣١٢٢٩١	٣٨٥٨٧	٣٢٦٨٨	١	٦٥٣١٨٣	١٨٤٤٨	١٥٢٧٩٠	١٥٧٦٩٥١٣
٤٥	تجارة الجملة والتجزئة والإصلاح للمركبات ذات المحركات والدراجات النارية	١٤٥٦٩١	٥٠٣٨٨٦	٢١٠٥٣٩	٧١٤٤٢٦	٣٥٤٩٨٠	١٤٥٩١٨	٢٤٢١١	٢٧٤٦٨	١٨٤١٦٥	٣٦٤١٧	٥٩٦٠	١٤٩٣٥٤٥
٤٦	تجارة الجملة عدا المركبات ذات المحركات والدراجات النارية	٣٩٢١١	٠	٠	٠	١٩٠٥٣٦	٥٧٤٧٣١	٢٩٣٩٤	٥٠٢١١٦	٢٠٠٣٠١	١٢٩٢٠٢	٧٧٥١١	١٧٠٣٧٩٢
٤٧	تجارة للتجزئة عدا المركبات ذات المحركات والدراجات النارية	١١٨٦٦٤٣	٠	٠	٠	٤٩٦٩٩٠	١٥٨٧٢٥٢	١٨١٧٢٢	١٤٥٨١٢٦	٩٥٦٧٥٢	٢٤٨٩٩٦	٩٩٢٠٨٦	٥٩٢١٩٢٥
ز	تجارة الجملة والتجزئة والإصلاح للمركبات ذات المحركات والدراجات النارية	١٣٧١٥٤٥	٥٠٣٨٨٦	٢١٠٥٣٩	٧١٤٤٢٦	١٠٤٢٥٠٦	٢٣٠٧٩٠٢	٢٣٥٣٢٧	١٩٨٧٧١٠	١٣٤١٢١٨	٤١٤٦١٥	١٠٧٥٥٥٧	٩١١٩٢٦١

(تابع)جدول رقم (٩-١)

عدد المنشآت وقيمة المستلزمات السلعية طبقاً للنشاط الإقتصادي

اجمالى الجمهورية

(القيمة بالآلف جنيه)

كود النشاط	منطوق النشاط الإقتصادي	عدد المنشآت	الخامات الرئيسية والمساعدة			الوقود والزيوت والشحومات	الكهرباء	المياه	مواد التعبئة والتغليف	قطع غيار ومواد ومهمات	الأدوات الكتابية والمطبوعات	مستلزمات سلعية أخرى	جملة المستلزمات السلعية
			محلي	مستورد	جملة								
٤٩	النقل البرى والنقل عبر خطوط الأنابيب	١٦٥٢	٢٥٥١٠	٠	٢٥٥١٠	٦٢٧١٠٢	٧٢١٠٠	١٠٥٥٥	٧٢٣٦	٣٢٨٤٢٢	١٠١٨١	٨٣٠٠٧	١١٦٤١١٣
٥٠	النقل عبر الماء	٣٣٥	٠	٠	٠	٥٣٦٦٩	١٥٨٤٥	٣٢٤٦	٠	٣٤٣٢٨٠	٣٨٠٩	١٠٩٢٤	٤٣٠٧٧٢
٥١	النقل الجوى	٣٠	٠	٠	٠	٦٦١١٥٠٩	٣٠٧٦٢	٤٣٢٨	٦٢٧٧	٥٦٩٣٣٩	١٨٩٥٢	٣٠٦٥	٧٢٤٤٢٣٢
٥٢	أنشطة التخزين والدعم للنقل	٦٠٩٨	٠	٠	٠	١٠٣١١٨	٦٩٧٦٩	٨٩٢٠	٨٠٢٧	١٣٣٤٩٤	١٦٠٠٩	٥٨٣٥	٣٤٥١٧٢
٥٣	البريد وأنشطة الخدمات البريدية	٢١٩	٠	٠	٠	٢٦٩٩	٢٩١	٣٢٣	٢٧٧٣	٣٤٧	١٠٦٠	٣٤	٧٥٢٦
ح	النقل والتخزين	٨٣٣٥	٢٥٥١٠	٠	٢٥٥١٠	٧٣٩٨٠٩٧	١٨٨٧٦٧	٢٧٣٧١	٢٤٣١٣	١٣٧٤٨٨٢	٥٠٠١١	١٠٢٨٦٥	٩١٩١٨١٥
٥٥	أنشطة خدمات الإقامة	١٣٠٩	١٧٩٠٢٩٧	١٦٩٥٥٣	١٩٥٩٨٥٠	١٦٨٠١١	٥١٣٠٧٣	٩٣٤٩٧	١١٢٣٢	٣٤٤٢١١	٥٣١٢٦	٥٠٧٤٢	٣١٩٣٧٤٢
٥٦	أنشطة خدمات الغذاء والمشروبات	١٤٢٨٩٦	١٣٩٦٦٠٥٦	٨٨٦٧٨٥	١٤٨٥٢٨٤١	٩٦٥٢٣٢	٣٦٢٥٦٩	٠	٣٢٤٠٣٣	٣٥٠٤٧٢	٣٠٤٧١	١٦٣٩٩	١٦٩٠٢٠١٧
ط	أنشطة خدمات الغذاء والإقامة	١٤٤٢٠٥	١٥٧٥٦٣٥٤	١٠٥٦٣٣٨	١٦٨١٢٦٩٢	١١٣٣٢٤٣	٨٧٥٦٤٢	٩٣٤٩٧	٣٣٥٢٦٥	٦٩٤٦٨٣	٨٣٥٩٧	٦٧١٤١	٢٠٠٩٥٧٥٩
٥٨	أنشطة النشر	٣٧٣	٤٧٦٦٤	١٧٩٦١٠	٢٢٧٢٧٤	٦٨٩٤	١١٦٩٦	١٣٢٦	١٦٧٥	١٧٦١٣	١٧٦٨١	٣٦٣٦٤	٣٢٠٥٢٣
٥٩	أنشطة نشر و إنتاج برامج التليفزيون والفيديو والأفلام السينمائية والاصوات المسجلة	٢٢٩	١٣٢٨	٤٨٥	١٨١٤	٧٠٥	٩٥٥٩	١٠٤٧	٤٣٨٦	٢٢٦٨	٢١١٧	٩٩٣	٢٢٨٨٨
٦٠	أنشطة البث الإذاعي والتليفزيوني	١١٦	٢٣٨	١٣	٢٥١	١٧٤	١٠١٢	٦٧	٥٠	٥٣	٢٧٩	٢	١٨٨٨
٦١	الاتصالات	١٦٤٠٣	٠	٠	٠	١٩٧٦٢٧	٣١٢٦١٢	٧٦٥١	٨٠٢	٥٣٥١٩١	٢٧٩٦٠	٨٨٦٢	١٠٩٠٧٠٤
٦٢	أنشطة برمجيات واستشارات الحاسب	٧٤٢	٢٩١٣٦	٢٠٩	٢٩٣٤٦	٣٢٩	٥٢٤٣	٤٧٨	٤٧	١٩٨١	٢٧٠٠	١٢٨٧	٤١٤١١
٦٣	أنشطة خدمات المعلومات	١٦٧	٧٩	٣	٨٢	١٦	٨٩٨	١١٠	١٤	٣٤٨	٢٨٨	١٦	١٧٧٢
ى	المعلومات والاتصالات	١٨٠٣١	٧٨٤٤٦	١٨٠٣٢١	٢٥٨٧٦٧	٢٠٥٧٤٣	٣٤١٠٢٠	١٠٦٧٧	٦٩٧٤	٥٥٧٤٥٥	٥١٠٢٥	٤٧٥٢٣	١٤٧٩١٨٦
٦٤	الوساطة المالية عدا التأمين وتوفير الاعتمادات لمعاشات التقاعد	١٢٨	٠	٠	٠	١٧٩٢٤	٢٣٢٠٥٢	١٣٨٩٠٢	١٦٠	١٢٦١٩٩	١٣٥٦٨٦	١٠٣٧٤٩	٧٥٤٦٧٢
٦٥	التأمين وتوفير الاعتمادات لمعاشات التقاعد الضمان الاجتماعى	٥٠	٠	٠	٠	١٥٨٤	٣٧٩١٨	١٩٢٣٦	٧٦٥١	٤٨	٣٠٤٩٥	١٥٢٠٠	١١٢١٣١
٦٦	الأنشطة المساعدة للوساطة المالية	٢٦٤	٠	٠	٠	٢٦٦٠٩	٧٣٤٠	١٣٢٠	١٤	٢٠٦٨	٥٤١٩	١٥٨٧	٤٤٣٥٨
ك	الوساطة المالية والتأمين	٤٤٢	٠	٠	٠	٤٦١١٧	٢٧٧٣١١	١٥٩٤٥٨	٧٨٢٥	١٢٨٣١٥	١٧١٦٠٠	١٢٠٥٣٥	٩١١١٦١

(تابع)جدول رقم (٩-١)

عدد المنشآت وقيمة المستلزمات السلعية طبقاً للنشاط الإقتصادي

اجمالى الجمهورية

(القيمة بالآلف جنيه)

كود النشاط	منطوق النشاط الإقتصادي	عدد المنشآت	الخامات الرئيسية والمساعدة			الوقود والزيوت والشحومات	الكهرباء	المياه	مواد التعبئة والتغليف	قطع غيار ومواد ومهمات	الأدوات الكتابية والمطبوعات	مستلزمات سلعية أخرى	جملة المستلزمات السلعية
			محلي	مستورد	جملة								
٦٨	أنشطة العقارات والتأجير	٧٩٠١	٠	٠	٠	١٢٤٣٢	٢٨٦٠٥	٥٣٢٩	١٦٧٠	٦٣٥٧٣٧	١٤٦٢٤٢	٩٥٦٨٨٨	١٧٨٦٩٠٤
ل	العقارات والتأجير	٧٩٠١	٠	٠	٠	١٢٤٣٢	٢٨٦٠٥	٥٣٢٩	١٦٧٠	٦٣٥٧٣٧	١٤٦٢٤٢	٩٥٦٨٨٨	١٧٨٦٩٠٤
٦٩	الأنشطة القانونية والمحاسبية	٥٠٤٩٢	٩٨١٩	٩٣	٩٩١٢	٥٦٩٤	٤٥١٠٠	١١٠٠٤	١٨٠١	٩٢١٩	٧٦٨٤٠	٦٧٢٤	١٦٦٢٩٣
٧٠	انشطه المراكز الرئيسية والخبرة الاستشارية	٥٤١	٠	٠	٠	٤٤٢٢	١٥٢٢٢	٢٩٨٨	٢٦٦٦	١٥٢١٢	٣٠٧٠١	١٤٨٠٩	٨٦٠١٩
٧١	الأنشطة المعمارية والهندسية والاختبارات الفنية والتحليل	٣٨٠٥	٧٩٧٧٤٩	٨٩٢٣٩	٨٨٦٩٨٨	٥٠٨٧١	٣٤٦٨٤	١١٢٧٦	١٤٤٠	٢٧٥٨٢	٧٨٠٧٦	٩٠٦٩٤	١١٨١٦١١
٧٢	البحث العلمي والتطوير	١١٧	٢٧٥	٣٤	٣٠٩	٥١٤	٧٨٥	٩٣	٤٣	٢٣٠	٤١٠	٥٠	٢٤٣٤
٧٣	الإعلان وبحوث السوق	٥٠١٣	٦٣١٧٧	٢٥٢١٢	٨٨٣٨٩	٦٤٢١	١٤٣٧٨	١٦٨١	١٢٦٠	١٢٣١٣	١٥٢٩٣	٥٢٠٦	١٤٤٩٤١
٧٤	الأنشطة العلمية والتقنية المتخصصة الأخرى	١١٢٦٣	١١٤٣٤٥	١٧٧٦٩	١٣٢١١٤	١٣٢٥	١٨٧٣٠	١٧٣٠	٩٠٢٥	٧٨٢٣	١٧٩٤٤	٣٤٥	١٨٩٠٣٥
٧٥	الأنشطة البيطرية	٨٧٤	١٥٥٢	٣٦٨	١٩٢٠	٦٤	٤٠٠	١٢٥	٧٦	١٢٠	٢٠٠	٣٤	٢٩٣٩
م	الأنشطة العلمية والتقنية المتخصصة	٧٢١٠٦	٩٨٦٩١٧	١٣٢٧١٥	١١١٩٦٣٢	٦٩٣١١	١٢٩٢٩٨	٢٨٨٩٧	١٦٣١١	٧٢٤٩٨	٢١٩٤٦٣	١١٧٨٦١	١٧٧٣٢٧١
٧٧	أنشطة الاستئجار والتأجير	٥٢٧١٧	٠	٠	٠	٨٠٢٣٧	٧٥٨٣١	٨٩٣٠	٥٤١٠	٦١٠٥٦	١٠٢٣٣	٤١٠٨١	٢٨٢٧٧٩
٧٨	أنشطة التوظيف	١٥٤٠	٠	٠	٠	٤٢٥	٤٥٠٠	٥٥٤	٦٥	٦٣١	٧٩١١	٥٠٣٧	١٩١٢٣
٧٩	أنشطة خدمات وكالات السفر و منظمي الرحلات السياحية و الحجز	٤٩٢١	٩٨	٠	٩٨	١٣٣١٢٩	١٤٠٢٩٥	٧٧٣٠٨	٢٨٩٣	٤٧٧٣١	٤٩٥٥٢	١٦٨٤٧٨	٦١٩٤٨٤
٨٠	أنشطة الأمن والمراقبة	٧١١	٠	٠	٠	٣٧٢٥	٥٥٧٢	١٢٩٢	١٢٩	١٠٦٥	٣٣٧٩	١٣٥٥٦	٢٨٧١٦
٨١	أنشطة خدمات المباني	٤٢١	٢٤٥	٠	٢٤٥	٥٦٧١	٢٥٣٢	٦٠٢	٩١	٢٥٢٨	١٠٠٧	٢٩٣١٨	٤١٩٩٥
٨٢	أنشطه خدمات المكتب التنفيذي وانشطه المعاونة المكتبية الخاصة	٨٧٥٢	٣٠٤٥٧	٦٨٢٧	٣٧٢٨٤	٣٨٩٩	١٤٩٥٣	٩١١	٤٤٢٣١	٨٠٥٤	١٤٩١٤	٦٦٦٨٨٠	٧٩١١٢٥
ن	الانشطه الاداريه وخدمات الدعم	٦٩٠٦٣	٣٠٨٠٠	٦٨٢٧	٣٧٦٢٧	٢٢٧٠٨٦	٢٤٣٦٨٣	٨٩٥٩٨	٥٢٨١٨	١٢١٠٦٥	٨٦٩٩٥	٩٢٤٣٥٠	١٧٨٣٢٢٣
٨٥	التعليم	١٤٠٦٧	٥٠٠٤٢٤	٢٧١٨٦	٥٢٧٦١٠	٧٦٠٨٦	٩٦٥١١	٧٩٤٨١	٨٢٨٨	٧٠١٥١	١٤٩٦٥٦	٣٠٧٥٨٧	١٣١٥٣٧١
ع	التعليم	١٤٠٦٧	٥٠٠٤٢٤	٢٧١٨٦	٥٢٧٦١٠	٧٦٠٨٦	٩٦٥١١	٧٩٤٨١	٨٢٨٨	٧٠١٥١	١٤٩٦٥٦	٣٠٧٥٨٧	١٣١٥٣٧١

(تابع)جدول رقم (٩-١)

عدد المنشآت وقيمة المستلزمات السلعية طبقاً للنشاط الإقتصادي

اجمالى الجمهورية

(القيمة بالآلف جنيه)

كود النشاط	منطوق النشاط الإقتصادي	عدد المنشآت	الخامات الرئيسية والمساعدة			الوقود والزيوت والشحومات	الكهرباء	المياه	مواد التعبئة والتغليف	قطع غيار ومواد ومهمات	الأدوات الكتابية والمطبوعات	مستلزمات سلعية أخرى	جملة المستلزمات السلعية
			محلي	مستورد	جملة								
٨٦	الأنشطة المتصلة بصحة الإنسان	٣٦٢٨٢	٨٨٤٤٠٨	١٣٩٩٩٢	١٠٢٤٤٠٠	٤٩٤٢٥	١١٠٨٢٦	٢٦٠٧٤	١٧٠٨٤	٨٩٠١٥	٤٩٦٢٠	٢٢٧٣٤	١٣٨٩١٧٨
٨٧	أنشطة رعاية المقيمين	١٠٧٦	١٠٧٤٧	٠	١٠٧٤٧	١١٥٢	٥٠٤٤	١١٦١	١١٣٤	١٢٧٥	٣١٢٩	٢٤٧٤٦	٤٨٣٩٠
٨٨	أنشطة العمل الاجتماعي بدون إقامة	٢٠٣٢٢	١٦٣٤٢٨	٤٧١	١٦٣٨٩٩	٩٠٢٣	٢١٩٧٤	٧٦٤٤	١٠٥٣	١٤١٣٥	١٩٠٠٤	١٩٧٠٩	٢٥٦٤٤٠
ف	الصحة وأنشطة العمل الاجتماعي	٥٧٦٨٠	١٠٥٨٥٨٣	١٤٠٤٦٢	١١٩٩٠٤٦	٥٩٦٠٠	١٣٧٨٤٥	٣٤٨٧٩	١٩٢٧١	١٠٤٤٢٥	٧١٧٥٣	٦٧١٨٩	١٦٩٤٠٠٧
٩٠	أنشطة فنون المسرح والموسيقى والأنشطة الترفيهية	١٩٤٥	٤٨٨٥	٨٣٤	٥٧٢٠	٢٧٠	٢١٥٩	٥٦٨	٢٧٦	٥٩٢	٥٠٣	١٩٩	١٠٢٨٦
٩١	أنشطة المكتبات والمتاحف ودور الوثائق والأنشطة الثقافية الأخرى	٥٦	٧	١	٨	٧	١٠٣	٢٩	٣	٤٠	٨٨	١٥	٢٩٣
٩٢	انشطة المقامرة والمراهنة	٢	٠	٠	٠	٠	٣٤٨	١٠٩	٠	٣٠	٣١	٠	٥١٨
٩٣	انشطة الرياضة والترفيه والتسلية	٩٦٥٤	٠	٠	٠	٣٨٢٤	٤٧٠٦٧	١١١٨٣	١١٥١	١٦٨٧٢	٥٤٢١	٢٨٠٤٣	١١٣٥٦٠
ص	أنشطة الفنون والإبداع والتسلية	١١٦٥٨	٤٨٩٣	٨٣٥	٥٧٢٨	٤١٠٠	٤٩٦٧٧	١١٨٩٠	١٤٢٩	١٧٥٣٤	٦٠٤٣	٢٨٢٥٧	١٢٤٦٥٨
٩٤	انشطه المنظمات ذات العضوية	٤٥٢٧	٠	٠	٠	١١٠١	٧٩٦٥	١٩٢٤	١١٤	١١٥٥٩	٥٦٧٠	١٢٥٠٦	٤٠٨٤٠
٩٥	إصلاح أجهزة الحاسب الآلي والسلع الشخصية والمنزلية	٧٦٧٢٩	٢١٥٥٣٨	١٤٩٧٨٧	٣٦٥٣٢٥	١٢٨٥٩	٤٤٩٠١	٢١٣٢	٢٥٦٤	٥٠٤١٤	٣٩٣٥	١٠٠٠	٤٨٣١٣٠
٩٦	أنشطة الخدمات الشخصية الأخرى	١٤٠٢٦١	٢٤٤٤٦٩	٢٦٥٩٧	٢٧١٠٦٦	٢٥٥٧٦	١٥٨٣٥٧	٣٩٣٢١	١٩٩٩٥	٤١٢٢٧	١٠٥١٤	٣٠٥٩٢	٥٩٦٦٤٨
ق	أنشطة الخدمات الأخرى	٢٢١٥١٦	٤٦٠٠٠٧	١٧٦٣٨٤	٦٣٦٣٩١	٣٩٥٣٦	٢١١٢٢٣	٤٣٣٧٨	٢٢٦٧٣	١٠٣٢٠٠	٢٠١١٩	٤٤٠٩٨	١١٢٠٦١٨
الاجمــــــــالى		٢٤١٠٣٦٥	٣٥٩٠٨٩٠٥٧	١٢٦٧٦٨١٧٥	٤٨٥٨٥٧٢٣١	٤١٦٧٥٣٥٧	١٤١٩٥٠٢٢	١٢٢٠٤٢٣	١٢٧٣٥٢٥٣	١٥٤٧٣٢٥٦	١٩٩٠٢٩٢	٤٧٩٢٣٥٩	٥٧٧٩٣٩١٩٣

جدول رقم (٢-٩)

عدد المنشآت وقيمة المستلزمات السلعية طبقاً للنشاط الإقتصادي

القطاع العام / الاعمال العام

(القيمة بالآلاف جنيه)

كود النشاط	منطوق النشاط الإقتصادي	عدد المنشآت	الخامات الرئيسية والمساعدة			الوقود والزيوت والشحومات	الكهرباء	المياه	مواد التعبئة والتغليف	قطع غيار ومواد ومهمات	الأدوات الكتابية والمطبوعات	مستلزمات سلعية أخرى	جملة المستلزمات السلعية
			محلي	مستورد	جملة								
٠١	المحاصيل ومنتجات الحيوان والصيد وأنشطة الخدمات ذات الصلة	٢٩	٣٤٤٩٣٥	٠	٣٤٤٩٣٥	٣٠٥٦	٤٧٣٥	٢٤٤	٦٣٨٧	٣٠١٣	١٩٩	٢٢٨٨١	٣٨٥٤٤٩
٠٢	استغلال الغابات وقطع أشجار الأخشاب وأنشطة الخدمات ذات الصلة	٠	٠	٠	٠	٠	٠	٠	٠	٠	٠	٠	٠
٠٣	صيد الأسماك وتربية الأحياء المائية	٠	٠	٠	٠	٠	٠	٠	٠	٠	٠	٠	٠
أ	الزراعة واستغلال الغابات وقطع الأشجار وصيد الأسماك	٢٩	٣٤٤٩٣٥	٠	٣٤٤٩٣٥	٣٠٥٦	٤٧٣٥	٢٤٤	٦٣٨٧	٣٠١٣	١٩٩	٢٢٨٨١	٣٨٥٤٤٩
٠٦	إستخراج البترول الخام والغاز الطبيعي	٤	٤٦٩٤	٠	٤٦٩٤	٢٧٠٣١	٩١٧	٣٦٧٦	٠	٣٠٧١٦	٥٧٠	٠	٦٧٦٠٤
٠٧	تعدین خامات (ركازات) الفلزات والمعادن	٢	٣٩٤٢٤	٣٨٢٢٠	٧٧٦٤٥	٧٣٤٨	١١٦٩٣	١٢٥٠	٦٩٨٣	٩٥٠٢	٧٦	٠	١١٤٤٩٧
٠٨	التعدين واستغلال المحاجر الأخرى	٦	١٤٩٣٥	٢٠٠٠	١٦٩٣٥	٩٤٤٤	٥٢٤٠	٢١٨	٢١٦٢٤	٢٩٥٣٨	٥٩٩	٣٣٤	٨٣٩٣١
٠٩	أنشطة الخدمات المتصلة بالتعدين	٠	٠	٠	٠	٠	٠	٠	٠	٠	٠	٠	٠
ب	التعدين واستغلال المحاجر	١٢	٥٩٠٥٢	٤٠٢٢٠	٩٩٢٧٣	٤٣٨٢٣	١٧٨٥٠	٥١٤٣	٢٨٦٠٧	٦٩٧٥٧	١٢٤٥	٣٣٤	٢٦٦٠٣٢
١٠	صناعة المنتجات الغذائية	١٩٩	٥١٣٢٦٨٨	١٤٨٧٣٩٣	٦٦٢٠٠٨٠	٢٦٣٦٧٤	٨١١٥٨	٦٤١٧	١٧٢١١٥	٢٣٧٤٧٨	١١٥١٥	٣٦١٧	٧٣٩٦٠٥٤
١١	صناعة المشروبات	١	١٣٢٠٠	٠	١٣٢٠٠	١٠٦٦٤	٢٩٥٣	٠	٤٥٩	٢٧٠٧	٢٦٨	٠	٣٠٢٥١
١٢	صناعة منتجات التبغ	٦	١٨٤٩٣٤٤	١٥٩١٣٥	٢٠٠٨٤٧٩	٥٩٢٤	٢٥٥٨٤	٨٩٢٠	٧٧٩٩٢١	١٤٢٩٣١	١٥٦٩	٠	٢٩٧٣٣٢٧
١٣	صناعة المنسوجات	٢٨	٩٨٣١٣٩	٢٠٧٧٠٦	١١٩٠٨٤٥	١٠٤٠٠٧	٨٥١٤٣	٢٨٧٦	١٨٠٩٦	٥٤٣٥٠	١٦٤٤	١٩٤٣	١٤٥٨٩٠٦
١٤	صناعة الملابس الجاهزة	٠	٠	٠	٠	٠	٠	٠	٠	٠	٠	٠	٠
١٥	صناعة الجلد ومنتجاته	١	١٧٨٧	٠	١٧٨٧	٧٠	٧٩	٠	١١٤	٥٧	٢٩	٠	٢١٣٦
١٦	صناعة الخشب ومنتجاته والفلين عدا الأثاث وصناعة الأصناف المنتجة من القش ومواد الصنفر	٦	٢٨٦٢٩	٠	٢٨٦٢٩	١٣٦٠	١٧٩٤	٨٥	٢٩٦	٣٩٤٧	٣٥	١٦	٣٦١٦٣
١٧	صناعة الورق و منتجاته	٢	٧٧٦٦٢	١٥٩٢٥	٩٣٥٨٧	٢١٩٥٢	٢٩٧٨	١٢١	٤٥٢	٥١٧٢	١٠٨	٠	١٢٤٣٧٠

(تابع)جدول رقم (٩-٢)

عدد المنشآت وقيمة المستلزمات السلعية طبقاً للنشاط الإقتصادي

القطاع العام / الاعمال العام

(القيمة بالآلف جنيه)

كود النشاط	منطوق النشاط الإقتصادي	عدد المنشآت	الخامات الرئيسية والمساعدة			الوقود والزيوت والشحومات	الكهرباء	المياه	مواد التعبئة والتغليف	قطع غيار ومواد ومهمات	الأدوات الكتابية والمطبوعات	مستلزمات سلعية أخرى	جملة المستلزمات السلعية
			محلي	مستورد	جملة								
١٨	الطباعة واستنساخ وسائط الأعلام المسجلة	٢	١٥٢٣٠٢	٠	١٥٢٣٠٢	٥٣٠	١٧٦٨	٣٧	٥٢٠	٥١٧٧	٢٧	٠	١٦٠٣٦١
١٩	صناعة فحم الكوك والمنتجات النفطية	٢٤	١١١٨٠٨٧٩٢	٣٤٨٦٦٨	١١٢١٥٧٤٦٠	٧٣٦٨١٤	١٤٩٩٥٠	١٨٠٩٢	٦٣٣٣٩	٢٤٧٢٠٩	٣٩١٩	٤٦٤	١١٣٣٧٧٢٤٦
٢٠	صناعة المواد والمنتجات الكيماوية	١٧	١١٨٣٥٤٦	٣٨٠٦٢	١٢٢١٦٠٨	٥١٢٥٢٦	١١٨٣٦٠	٢١٢٧	٣٣٧٦٩	١٠٧٣٥١	١٦٩٣	٥٦٥١	٢٠٠٣٠٨٥
٢١	صناعة المستحضرات الصيدلانية والكيميائية والدوائية ومنتجات النباتات الطبية	٨	٦٤٣١٧	٨٥٩٤٢٥	٩٢٣٧٤٢	١٤٣٧٥	٢٥٢٨٨	٣٥١٩	٢٩١٢١١	٣٧٢٧٣	٤٣٢٠	١٢٦٧٥	١٣١٢٤٠٤
٢٢	صناعة منتجات المطاط واللدائن	٥	٩٠٥٦٦	٨٢٠٣١	١٧٢٥٩٧	١٦٤٠٥	٨٨٦٦	٢٨٢٥	٢٨٣	٨٩٩٧	٢٥٩	٠	٢١٠٢٣١
٢٣	صناعة منتجات المعادن اللافلزية الأخرى	٩	١٤١١٦٧	٦٩٧٨٢	٢١٠٩٤٩	٤٢٧٩٥٢	١٠٦١٧٦	٢٩٥٧	٩٥٧٨	٦٧٣٨٨	٧٢٥	٢٣	٨٢٥٧٤٨
٢٤	صناعة الفلزات القاعدية	١٠	١٢١٨٠٨٧	١٦٦٢٣٥٢	٢٨٨٠٤٣٩	١٠٥٧٥٠٠	١٧٨٩٨٠٦	١٠٥٧٢	٣٣٢٥٨	٥٥٤٠٣٦	٣٨٠٨	٩٦٥٦	٦٣٣٩٠٧٤
٢٥	صناعة منتجات المعادن المشكلة عدا الماكينات والمعدات	١٣	٣٠٣٠٦٦	٢٨٩٧٩	٣٣٢٠٤٥	١٠٧٨٥	١١٤٥٥	١٥٢١	٥٨٧١	١٨٨٣٠	٥٦٧	٥٩١	٣٨١٦٦٥
٢٦	صناعة الحاسبات والمنتجات الإلكترونية والبصرية ومكوناتها وصناعة الأجهزة الطبية	٢	٣٢٩٩٩	١٧٢٢٦	٥٠٢٢٤	٦١٦	١٠٣٩	٦٤٤	٢٧٧	٥٢٤٥	٩٩	٠	٥٨١٤٤
٢٧	صناعة الأجهزة الكهربائية	٥	٢٤٣٢٨	١١٠٠	٢٥٤٢٨	٤٢٠٨	٢١٨٩	٦٩٢	٥٢٦١	٥٨٦٦	١٣٥	٠	٤٣٧٧٨
٢٨	صناعة الآلات والمعدات الغير مصنفة في موضع آخر	٧	١٦٤٥٩٧	٩٠٣٤٧	٢٥٤٩٤٤	٤٩٢٦	٣٧١٤	١٦٢٢	٦٠٧	١٠٢٩٣	١٦٩٩	٨١٥	٢٧٨٦٢٠
٢٩	صناعة المركبات ذات المحركات	٤	٣٦٣٩٨	١٣٩٦٠	٥٠٣٥٨	١٤٤٧	٨٧١	١٠٠٧	٨	٣٧٤٥	٢١٩	٠	٥٧٦٥٥
٣٠	صناعة معدات النقل الأخرى	١٢	٩٨٠٣٨	٥٥٨٤٨	١٥٣٨٨٦	٦٣٦٠	٣١٠٧	٣٤٩	٠	٢٨٢٦٠	٧٠٨	٠	١٩٢٦٧٠
٣١	صناعة الأثاث والمنتجات الخشبية الغير المصنفة في موضع آخر	٣	١٧٨٧	٠	١٧٨٧	٧	٣٦	٤	٠	١٦	١	٢	١٨٥١
٣٢	صناعات تحويلية أخرى	٠	٠	٠	٠	٠	٠	٠	٠	٠	٠	٠	٠
٣٣	إصلاح المعدات والأجهزة	٢	٥٢٥	٠	٥٢٥	٢٤٠	١٣٠	٤٦	٠	٨٢٥	١٢	٠	١٧٧٩
ج	الصناعات التحويلية	٣٦٦	١٢٣٤٠٦٩٦٣	٥١٣٧٩٤٠	١٢٨٥٤٤٩٠٣	٣٢٠٢٣٤٢	٢٤٢٢٤٤٢	٦٤٤٣٠	١٤١٥٤٣٤	١٥٤٧١٥٤	٣٣٣٦١	٣٥٤٥٣	١٣٧٢٦٥٥٢٠

(تابع)جدول رقم (٩-٢)

عدد المنشآت وقيمة المستلزمات السلعية طبقاً للنشاط الإقتصادي

القطاع العام / الاعمال العام

(القيمة بالآلف جنيه)

كود النشاط	منطوق النشاط الإقتصادي	عدد المنشآت	الخامات الرئيسية والمساعدة			الوقود والزيوت والشحومات	الكهرباء	المياه	مواد التعبئة والتغليف	قطع غيار ومواد ومهمات	الأدوات الكتابية والمطبوعات	مستلزمات سلعية أخرى	جملة المستلزمات السلعية
			محلي	مستورد	جملة								
٣٥	إمدادات الكهرباء والغاز والبخار وإمدادات تكييف الهواء	١٧	٣٥٠٩٩١	٠	٣٥٠٩٩١	١٧٣٩١٩٨٥	٢٦٣١١	١٤٩٧١	٣٥٠٥٢	٢٨٥٧٨٢٥	٢٢٧٦٨	١٢٨٢٩	٢٠٧١٢٧٣٣
د	إمدادات الكهرباء والغاز والبخار وإمدادات تكييف الهواء	١٧	٣٥٠٩٩١	٠	٣٥٠٩٩١	١٧٣٩١٩٨٥	٢٦٣١١	١٤٩٧١	٣٥٠٥٢	٢٨٥٧٨٢٥	٢٢٧٦٨	١٢٨٢٩	٢٠٧١٢٧٣٣
٣٦	تجميع وتنقية وتوزيع المياه	٢١	٣٩٩٣٣١	٠	٣٩٩٣٣١	٥٦٢٤٥	١٠٤٨٠٦٨	٤١١٣٣	٠	١٣٥٠٠٠	٨٧٧٥	٣	١٦٨٨٥٥٤
٣٧	شبكات الصرف الصحي	٢	١٥٩٨١	٠	١٥٩٨١	٥٨٧٥	٨٧٦٠٨	٣٢٤٣	٠	١٧٣٥٢	١٤٦٥	٠	١٣١٥٢٤
٣٨	جمع ومعالجة وتدوير المخلفات والنفايات	٠	٠	٠	٠	٠	٠	٠	٠	٠	٠	٠	٠
هـ	الإمداد المائى وشبكات الصرف الصحى وإداره ومعالجة النفايات	٢٣	٤١٥٣١٢	٠	٤١٥٣١٢	٦٢١٢٠	١١٣٥٦٧٥	٤٤٣٧٦	٠	١٥٢٣٥٢	١٠٢٤٠	٣	١٨٢٠٠٧٨
٤١	تشبيد البنايات	١٠	٢٥٠٢٩١١	٠	٢٥٠٢٩١١	٨٩٢٣٥	١٤٩٩١	٦٢١٥	٠	١٥٤٨٧٧	٠	١٦٨١٨	٢٧٨٥٠٤٦
٤٢	الهندسة المدنية	١٢	١٠٤٣٥٥٣	٠	١٠٤٣٥٥٣	٨٩٣٠١	٣٣٢	٣٦٥	٠	٨٥٧٥٧	٠	٦٤٢١٣	١٢٨٣٥٢١
٤٣	أنشطة التشبيد المتخصصة	١	١٣٠٩٢	٠	١٣٠٩٢	٥٨٦	١	٢	٠	٨٠٢	٠	٥٣	١٤٥٣٦
و	التشبيد والبناء	٢٣	٣٥٥٩٥٥٦	٠	٣٥٥٩٥٥٦	١٧٩١٢٢	١٥٣٢٣	٦٥٨٢	٠	٢٤١٤٣٦	٠	٨١٠٨٤	٤٠٨٣١٠٣
٤٥	تجارة الجملة والتجزئة والإصلاح للمركبات ذات المحركات والدراجات الناريه	٣٣	٢٠٧	٠	٢٠٧	٣٧٦٣٤	٩٢٣	٢٩٥	٣٠	٤٢٨٧٢	٣٨٤	٢١٣	٨٢٥٥٩
٤٦	تجارة الجملة عدا المركبات ذات المحركات والدراجات النارية	١٧	٠	٠	٠	١٠٨١٣	١٢٩٠٩	١٩٩٠	٤٧٣٠	١٤٣٥٦	٨٥٤٥	٣١٨	٥٣٦٦١
٤٧	تجارة التجزئة عدا المركبات ذات المحركات والدراجات النارية	١٠	٠	٠	٠	٣٨٧٠٩	٢٢٢٢٧	٧٦١١	١٣٨٨٥٤	٥٢٤٧٩	٤٤٩٢	٦٦٠٤٢٥	٩٢٤٧٩٨
ز	تجارة الجملة والتجزئة والإصلاح للمركبات ذات المحركات والدراجات النارية	٦٠	٢٠٧	٠	٢٠٧	٨٧١٥٧	٣٦٠٦٠	٩٨٩٦	١٤٣٦١٤	١٠٩٧٠٧	١٣٤٢١	٦٦٠٩٥٦	١٠٦١٠١٨

(تابع)جدول رقم (٩-٢)

عدد المنشآت وقيمة المستلزمات السلعية طبقاً للنشاط الإقتصادي

القطاع العام / الاعمال العام

(القيمة بالآلف جنيه)

كود النشاط	منطوق النشاط الإقتصادي	عدد المنشآت	الخامات الرئيسية والمساعدة			الوقود والزيوت والشحومات	الكهرباء	المياه	مواد التعبئة والتغليف	قطع غيار ومواد ومهمات	الأدوات الكتابية والمطبوعات	مستلزمات سلعية أخرى	جملة المستلزمات السلعية
			محلي	مستورد	جملة								
٤٩	النقل البرى والنقل عبر خطوط الأنابيب	٢٩	٢٥٠٦٣	٠	٢٥٠٦٣	٤٣٨٢٧٨	٦٠٧٩٧	٩٣٠٩	٦٤٢٢	٢٤٢١٢٩	٥٢٣٣	٦٧٨٠٧	٨٥٥٠٣٨
٥٠	النقل عبر الماء	١٣	٠	٠	٠	٧٩٦٠	٢١٩	١٢٥	٠	٢٦٥٤	٢٩٧	٩٧٧	١٢٢٣٣
٥١	النقل الجوى	١	٠	٠	٠	٥٧١٨٢٩٥	٢٩٥٩٤	٤١٤٦	٦٢٧٧	٥٣١١٨٤	١٧٤٥٣	٠	٦٣٠٦٩٤٩
٥٢	أنشطة التخزين والدعم للنقل	٢٣	٠	٠	٠	٣١٢٠٥	١٥٥٦٦	٦٢٥٧	٤٠٠	٥٣٣٠٦	١٢٦٥	١٠	١٠٨٠٠٩
٥٣	البريد وأنشطة الخدمات البريدية	٠	٠	٠	٠	٠	٠	٠	٠	٠	٠	٠	٠
ح	النقل والتخزين	٦٦	٢٥٠٦٣	٠	٢٥٠٦٣	٦١٩٥٧٣٨	١٠٦١٧٦	١٩٨٣٨	١٣٠٩٩	٨٢٩٢٧٢	٢٤٢٤٩	٦٨٧٩٤	٧٢٨٢٢٢٨
٥٥	أنشطة خدمات الإقامة	٢٥	١٠٩٨	٤٠٠	١٤٩٨	٤٨٦٢	٢٤٥٣٦	٧٨٧	٧١٢	١٠١٨٢	١٢٣٨	١٩٩	٤٤٠١٣
٥٦	أنشطه خدمات الغذاء والمشروبات	٠	٠	٠	٠	٠	٠	٠	٠	٠	٠	٠	٠
ط	أنشطة خدمات الغذاء والإقامة	٢٥	١٠٩٨	٤٠٠	١٤٩٨	٤٨٦٢	٢٤٥٣٦	٧٨٧	٧١٢	١٠١٨٢	١٢٣٨	١٩٩	٤٤٠١٣
٥٨	أنشطه النشر	٠	٠	٠	٠	٠	٠	٠	٠	٠	٠	٠	٠
٥٩	أنشطة نشر و إنتاج برامج التلفزيون والفيديو والأفلام السينمائية والاصوات المسجله	٨	٠	٩٦	٩٦	٠	١٦٧	٣٧	٦	٢٥	٩١	٠	٤٢١
٦٠	أنشطه البث الإذاعي والتلفزيوني	٠	٠	٠	٠	٠	٠	٠	٠	٠	٠	٠	٠
٦١	الاتصالات	١	٠	٠	٠	٦٩٧	١٢٥٧٠١	٦١٨١	٠	٧٨٩٠١	٣٨٧٤	٧٨٦٥	٢٢٣٢١٩
٦٢	أنشطه برمجيات واستشارات الحاسب	٠	٠	٠	٠	٠	٠	٠	٠	٠	٠	٠	٠
٦٣	أنشطة خدمات المعلومات	٠	٠	٠	٠	٠	٠	٠	٠	٠	٠	٠	٠
ى	المعلومات والاتصالات	٩	٠	٩٦	٩٦	٦٩٧	١٢٥٨٦٧	٦٢١٨	٦	٧٨٩٢٥	٣٩٦٥	٧٨٦٥	٢٢٣٦٤٠
٦٤	الوساطة المالية عدا التأمين وتوفير الاعتمادات لمعاشات التقاعد	٥	٠	٠	٠	٥٩٨٣	٤٩١٤٠	١٣٣٦١	١٥٨	٣٨٥٧٦	٦٦٣٣٥	٩٥٤٣	١٨٣٠٩٧
٦٥	التأمين وتوفير الاعتمادات لمعاشات التقاعددا الضمان الاجتماعى	٢	٠	٠	٠	٣٢٣	٢٢٦٩	١١٣٤	٠	٠	١٨٧٥١	١٠٣٨	٢٣٥١٥
٦٦	الأنشطة المساعدة للوساطة المالية	٠	٠	٠	٠	٠	٠	٠	٠	٠	٠	٠	٠
ك	الوساطة المالية والتأمين	٧	٠	٠	٠	٦٣٠٦	٥١٤٠٨	١٤٤٩٦	١٥٨	٣٨٥٧٦	٨٥٠٨٦	١٠٥٨١	٢٠٦٦١١

(تابع) جدول رقم (۹-۲)

عدد المنشآت وقيمة المستلزمات السلعية طبقاً للنشاط الإقتصادي

القطاع العام / الاعمال العام

(القيمة بالألف جنيه)

[illegible]

(تابع) جدول رقم (۹-۲)

عدد المنشآت وقيمة المستلزمات السلعية طبقاً للنشاط الإقتصادي

القطاع العام / الاعمال العام

(القيمة بالألف جنيه)

كود النشاط	منطوق النشاط الإقتصادي	عدد المنشآت	الخدمات الرئيسية والمساعدة			الوقود والزيوت والشحومات	الكهرباء	المياه	مواد التعبئة والتغليف	قطع غيار ومواد ومهمات	الأدوات الكتابية والمطبوعات	مستلزمات سلعية أخرى	جملة المستلزمات السلعية
			محلي	مستورد	جملة								
٨٦	الانشطة المتصلة بصحة الإنسان	٢٤
٨٧	أنشطة رعاية المقيمين	.	٨٦٩٩٢	١٧	٨٧٠٠٩	٣٤٧٣٢	٤٣٢٩	٥٩٦	٨٠	١٧٢٨٧	٨٩٦	٢٧٣٠	١٤٧٦٥٩
٨٨	أنشطة العمل الاجتماعي بدون إقامة
ف	الصحة وأنشطة العمل الاجتماعى	٢٤
٩٠	أنشطة فنون المسرح والموسيقى والأنشطة الترفيهية
٩١	أنشطة المكتبات والمتاحف ودور الوثائق والأنشطة الثقافية الأخرى	١٣٤	٨١٢	٨٨٢	٢٩	٣٧٠	٢٢٨	٧١	٢٥٢٥
٩٢	انشطة المقامرة والمراهنة	١٣٤	٨١٢	٨٨٢	٢٩	٣٧٠	٢٢٨	٧١	٢٥٢٥
٩٣	انشطة الرياضة والترفيه والتسلية	١٥٥
ص	أنشطة الفنون والإبداع والتسلية	١٥٥	١	٢
٩٤	انشطة المنظمات ذات العضوية
٩٥	إصلاح أجهزة الحاسب الآلى والسلع الشخصية والمنزلية	١	١	٢
٩٦	أنشطة الخدمات الشخصية الأخرى	.	١٢٨٢٨٨٨٣٨	٥١٧٨٦٧٣	١٣٣٤٦٧٥١٢	٢٧٢١٨٤٧٩	٣٩٨٠٣٢٦	١٩٤٥٨٨	١٦٤٣١٧٩	٥٩٦٤٢٥٨	٢٠٠٢٤٨	٩٠٨٦٤١	١٧٣٥٧٧٢٣١
ق	أنشطة الخدمات الأخرى	١	١	٢	٣
الإجماليــــــــــــالى													
		٨٢٤	٦٢١٦٤٧٣	٣٣٦٥٥٩٧	١٧٤٧٠٠	١٧٧١٨٧٥	٤٢١٣٨٣	٤٣٨٤٢٢٥	٣٩٤٣٣١	١٤٥٢٣٧	٣٤٧٩٢٩	١٣٩٤٧٧٥٢	٣١١٦٩٥٠٣

جدول رقم (٣-٩)

عدد المنشآت وقيمة المستلزمات السلعية طبقاً للنشاط الإقتصادي

القطاع الخاص

(القيمة بالآلاف جنيه)

كود النشاط	منطوق النشاط الإقتصادي	عدد المنشآت	الخامات الرئيسية والمساعدة			الوقود والزيت والشحومات	الكهرباء	المياه	مواد التعبئة والتغليف	قطع غيار ومواد ومهمات	الأدوات الكتابية والمطبوعات	مستلزمات سلعية أخرى	جملة المستلزمات السلعية
			محلي	مستورد	جملة								
٠١	المحاصيل ومنتجات الحيوان والصيد وأنشطه الخدمات ذات الصلة	٢٥٠٩٩	٨٠٧٧٠٤٨	١١١٥٧٣	٨١٨٨٦٢١	١٤٠٦٩٩	٤٧٦٧٧	١٢٨٦٨	٤٢١١٣	٢٥٥٩٨	١٩٦١	٥٠٦٥٣	٨٥١٠١٩٠
٠٢	استغلال الغابات وقطع أشجار الأخشاب وأنشطة الخدمات ذات الصلة	١٣٨	١٣١١٢	٠	١٣١١٢	٥٤٦	٥٣	٥	٥٧٤	٨٠	٨	٠	١٤٣٧٨
٠٣	صيد الأسماك وتربية الأحياء المائية	١٨	١٦٨٨	٠	١٦٨٨	٣	٣	٣	٦	١	١	٠	١٧٠٦
أ	الزراعة واستغلال الغابات وقطع الأشجار وصيد الأسماك	٢٥٢٥٥	٨٠٩١٨٤٨	١١١٥٧٣	٨٢٠٣٤٢١	١٤١٢٤٨	٤٧٧٣٣	١٢٨٧٦	٤٢٦٩٤	٢٥٦٧٩	١٩٧٠	٥٠٦٥٣	٨٥٢٦٢٧٤
٠٦	إستخراج البترول الخام والغاز الطبيعي	٣٥	١٩٤٦١٦	٠	١٩٤٦١٦	٥٥٨١٢٠	٤٣٨٣٠	٦٥٨٥	٣٦٠٠	٣٥٢٩٥٢	٣٩٣٣١	٧٢٠١٨	١٢٧١٠٥٢
٠٧	تعدین خامات (ركازات) الفلزات والمعادن	٣	١١٤٩٥٤	٣١٢٤١	١٤٦١٩٥	٣٩٥٤٨	١	٥٩١	٢٩٤	١٧٠٤٧	١٧٦	٢٥٢٠	٢٠٦٣٧١
٠٨	التعدين واستغلال المحاجر الأخرى	٨١٦	٥٢٢١	٤٤	٥٢٦٥	١٥٦٩٦٠	١٩٥٠	٨٠١	١٤١٨٣	٤٩٨٥٣	٦٦٤	٥٢	٢٢٩٧٢٨
٠٩	أنشطة الخدمات المتصلة بالتعدين	٣٧	٤٤٧٠	٠	٤٤٧٠	٣٧٢٠٧	١٩٣٤	٣٠٩	٨٥٤٩	٥٠٨٣٢	٢٥٤٦	٣٧٢٦	١٠٩٥٧١
ب	التعدين واستغلال المحاجر	٨٩١	٣١٩٢٦١	٣١٢٨٥	٣٥٠٥٤٦	٧٩١٨٣٤	٤٧٧١٥	٨٢٨٥	٢٦٦٢٦	٤٧٠٦٨٤	٤٢٧١٦	٧٨٣١٦	١٨١٦٧٢٣
١٠	صناعة المنتجات الغذائية	٧٦٩٩٩	٤٢٥٠١٧١٧	١٦٣٣١٩٩٥	٥٨٨٣٣٧١٢	١٦٤٥٦٥٦	٧١٢٨٤٠	٥٩٠٧١	٣٦٢٨٥٢٩	٦٧٨٧٣٥	١٦٧٤٦٦	٩٠٨٦٨	٦٥٨١٦٨٧٧
١١	صناعة المشروبات	٩٠	٢٣١٥١١٠	١٣٤٦٤٤٦	٣٦٦١٥٥٦	٢٩٤١٢	٢٤٣٠٩	٤٣٢٦	٨٧٠٧٤١	١٢٣٢٨٨	٨٥٥٩	٣٨٤٥	٤٧٢٦٠٣٥
١٢	صناعة منتجات التبغ	٦٣	١١٥٣٨٩	١٠٣٠٧٠	٢١٨٤٥٩	٢٢٧٥	٥٩٤	٨٨	١٨٥٢٧	٢١٨	٢٣٢	٢٧	٢٤٠٤٢٠
١٣	صناعة المنسوجات	١٠٤٥٢	٦٩٠٤٦٣١	١٨٧٥٧٥٣	٨٧٨٠٣٨٤	٢٧٦٩٣٣	٤٠٤٦٦٣	١٦٣٨٢	١٧٤٨٦١	٢٢٦٦٤٤	١٧٣٦٥	٩٩٤٩	٩٩٠٧١٨٢
١٤	صناعة الملابس الجاهزة	٤٨٧١٧	٥١٨٥٩٠٥	٣٦٩٧٥١٠	٨٨٨٣٤١٥	٥٩٨١٣	١٥٣٣٤٠	١٦١٧٩	٢٧٢٨٦٦	١٠٤٦١٠	١٧٧٩١	١٨٠٥٦	٩٥٢٦٠٦٩
١٥	صناعة الجلد ومنتجاته	٧١٩٥	٨٧٤٠٩٤	٤٢٦٧٠٠	١٣٠٠٧٩٤	٩٥٤٩	٣١١٣٢	٢٦٤١	٣٨٨٧٨	٥٨٤٦	٢٧٢٩	٧٠٦	١٣٩٢٢٧٥
١٦	صناعة الخشب ومنتجاته والفلين عدا الأثاث وصناعة الأصناف المنتجة من القش ومواد الصفر	٣٨٨٤٩	١٢٢٨٠٨٤	٤٥١٢٩٧	١٦٧٩٣٨١	٢٣٠٩٨	٤٩١٧٨	٢٥٩٨	١٨٦٥	٢٩٧٠٥	١٩٣٥	٢٤٧	١٧٨٨٠٠٦
١٧	صناعة الورق و منتجاته	٢١٣٦	٤١٣٣٩٢٣	٢٣٨٣٣٦٨	٦٥١٧٢٩١	٣٠١٣٧٧	١٦٦٦٥٠	١٠٤٠١	١١٥٣٦٩	١٣٨٨٣٤	٥٠٠٣	٩٦٦٤	٧٢٦٤٥٩٠

(تابع)جدول رقم (٩-٣)

عدد المنشآت وقيمة المستلزمات السلعية طبقاً للنشاط الإقتصادي

القطاع الخاص

(القيمة بالآلاف جنيه)

كود النشاط	منطوق النشاط الإقتصادي	عدد المنشآت	الخامات الرئيسية والمساعدة			الوقود والزيتوت والشحومات	الكهرباء	المياه	مواد التعبئة والتغليف	قطع غيار ومواد ومهمات	الأدوات الكتابية والمطبوعات	مستلزمات سلعية أخرى	جملة المستلزمات السلعية
			محلي	مستورد	جملة								
١٨	الطباعة واستنساخ وسائط الأعلام المسجلة	٥٩٤٣	٦١١٥١٢١	٣١٠٥٤٤	٦٤٢٥٦٦٥	١٢٣٤٧	٣٤٠٤٤	١٧٥٠	٨٣٢١	٢٤٩٠٧	٥٥٥٧	٣٨٨٦	٦٥١٦٤٧٧
١٩	صناعة فحم الكوك والمنتجات النفطية	٣٤	٤٤٨١٨٨٣١	٥١٢١٨٨	٤٥٣٣١٠١٩	٦٨٩٤٣٤	٤٥٨١٧	١٨٦٢	٢٦٠٩٩	٦٩٦٤٤	٧٥٩٤	٦٤٢٠	٤٦١٧٧٨٩٠
٢٠	صناعة المواد والمنتجات الكيماوية	١٨٨٧	١١٤٢٠٩٤٤	٥٩٨٠٠٧٢	١٧٤٠١٠١٥	٦٤٨١٤٣	٤٣٥٦٠٤	٩٣٤٨	١٠٠٥٢٠٤	٢٥١٢٣٢	١٧٥٢٩	٣٠٠٢٣	١٩٧٩٨٠٩٩
٢١	صناعة المستحضرات الصيدلانية والكيميائية والدوائية ومنتجات النباتات الطبية	١١٠	٣٢٣٤٨٠٧	٢٢٢٩٩٠٤	٥٤٦٤٧١١	٥٥٦٧١	٧٤٧٠٠	٤٦٣٦	٥٨٦٧٣٠	١٧٤٣٠٠	٢١٠٢٣	٢٢٧٢٦	٦٤٠٤٤٩٨
٢٢	صناعة منتجات المطاط واللدائن	٣٧٣٠	٣٢٦٠٣٠٤	٦٤٢٧٧٠٠	٩٦٨٨٠٠٤	٨٦٦٠٤	١٨٢٥٢٢	٦٧٨٦	٨٨٩٨٧	١٠٤٦٨٦	٧٦٩٩	١٥٤٨٧	١٠١٨٠٧٧٥
٢٣	صناعة منتجات المعادن اللافلزية الأخرى	١٢٥٧٩	١٠٧٥٤٠٩٨	١٧٠٣٨٣٦	١٢٤٥٧٩٣٤	٣٣٠٧٦٧٥	١٥٢٢٧٥٤	١٧٨٠٩	١٣١٠٢٩٥	١٠٣٤٥٤٦	٣٧٥٦٩	٦٧٨٩٠	١٩٧٥٦٤٧٣
٢٤	صناعة الفلزات القاعدية	١٥٠٦	١٤٩٨٤٩٦٨	٦١٢٠٤٧٨٢	٧٦١٨٩٧٥٠	٧٤٠٦٢٠	١٢٠٥٥٠٢	٢١٩٧٩	٤٠٣٨٨	٨١٩٦٠٠	٥٢٢٦	٤٣٠٦٤	٧٩٠٦٦١٢٩
٢٥	صناعة منتجات المعادن المشكلة عدا الماكينات والمعدات	٥٣٠٥٢	٦٥٩٢٧٧٦	٩٣٩١٧١	٧٥٣١٩٤٧	١٦٩٧٨٤	١٣٠٤١٤	٦٧٣٨	٩٩٨٢١	١٨٥٩٠٨	١١٧٧٩	٨٨٩١	٨١٤٥٢٨٢
٢٦	صناعة الحاسبات والمنتجات الإلكترونية والبصرية ومكوناتها وصناعه الأجهزة الطبية	٤٣٧	٩٨٥٠٩٤	٧٣٧٣٨٤	١٧٢٢٤٧٨	١١٩٣٧	١٣٨٥٩	٩٥٧	٤٢٨٩٧	١٥٩٥٩	٣٧٣٦	٣٠٦٤٤	١٨٤٢٤٦٨
٢٧	صناعة الأجهزة الكهربائية	١٩٨٤	٥٠١٣٣٢٣	٣٣٦٦٤٩٣	٨٣٧٩٨١٥	٨٥٥٨٠	١٤٦٤١٧	١٦٧٦٦	٢٦٣٨١٢	١٠١٤٥٩	١٧٣٩٢	١٨٦٧٧	٩٠٢٩٩١٨
٢٨	صناعة الآلات والمعدات الغير مصنفة فى موضع آخر	١٣١٥	٢٠٧٣٨٥٥	١٤٦٨٣٩٣	٣٥٤٢٢٤٧	١٨٠٥٦	٢٧٨٠٦	١٤٥٨	٤٠٢١٩	٤٩١٧١	٧٥٦٣	٣٤٠٤	٣٦٨٩٩٢٤
٢٩	صناعة المركبات ذات المحركات	٨٨٨	٢٨٥٤٩٦٦	٥٠١١٧٠٧	٧٨٦٦٦٧٣	٢٨٦٧٠	٤٤٣٥٤	٣٤٤١	٨٧٣١	٩٦٧١٠	٦٨٩٤	٦٣٧٠	٨٠٦١٨٤٤
٣٠	صناعة معدات النقل الأخرى	٤٦٧	١١٧٥٧٥	٣٠٨٣٧٢	٤٢٥٩٤٧	٩٤٣	١١٠٤	٢٨٣	١٠٢٥	٧٢٧	٢٧	١٢	٤٣٠٠٦٨
٣١	صناعة الأثاث والمنتجات الخشبية الغير المصنفة فى موضع آخر	١٠٤٢٤٨	٣٧٢٤٢٨٩	٢٢٠١٢٠٥	٥٩٢٥٤٩٤	٣٩٤٧٣	١٠٤٩٤٩	٥٦٤٢	٢٢٠٩٩	٦٥٢٧٧	٧٠٦٣	٤٩٢٨	٦١٧٤٩٢٦
٣٢	صناعات تحويلية أخرى	١٨٢٣	١٠٩٠٥٥٣٤	٤٥٦٦٢٥	١١٣٦٢١٥٩	١٥٧٢١	٢٩٠٢٤	١٧٩٥	٢٥٢٧١	١٥٨٦٩	٤٠٣٨	١٦٨٢	١١٤٥٥٥٥٩
٣٣	إصلاح المعدات والأجهزة	١٠٧١٢	٩٣٥٦٢	٣٩٣٣١	١٣٢٨٩٣	١٢٥٧٧	١٣٩١٤	١٣٤٥	١٣٧٩	٢٩٢٣٧	٤٧٩٣	٥٣٥٧	٢٠١٤٩٥
ج	الصناعات التحويلية	٣٨٥٢١٦	١٩٠٢٠٨٨٩٩	١١٩٥١٣٨٤٥	٣٠٩٧٢٢٧٤٤	٨٢٧١٣٤٦	٥٥٥٥٤٩٢	٢١٤٢٨٠	٨٦٩٢٩١٥	٤٣٤٧١١٤	٣٨٦٥٦٢	٤٠٢٨٢٤	٣٣٧٥٩٣٢٧٨

(تابع)جدول رقم (٩-٣)

عدد المنشآت وقيمة المستلزمات السلعية طبقاً للنشاط الإقتصادي

القطاع الخاص

(القيمة بالآلف جنيه)

كود النشاط	منطوق النشاط الإقتصادي	عدد المنشآت	الخامات الرئيسية والمساعدة			الوقود والزيتوت والشحومات	الكهرباء	المياه	مواد التعبئة والتغليف	قطع غيار ومواد ومهمات	الأدوات الكتابية والمطبوعات	مستلزمات سلعية أخرى	جملة المستلزمات السلعية
			محلي	مستورد	جملة								
٣٥	إمدادات الكهرباء والغاز والبخار وإمدادات تكييف الهواء	١٧	١٧٤٢٥١٥	٤٩٨	١٧٤٣٠١٣	١٠٩٤٢٣٠	٢٦٠٢	٢٨٨١	٠	١١٩٦٠٥	١٣٢٧	١٧٦٢٨٩	٣١٣٩٩٤٦
د	إمدادات الكهرباء والغاز والبخار وإمدادات تكييف الهواء	١٧	١٧٤٢٥١٥	٤٩٨	١٧٤٣٠١٣	١٠٩٤٢٣٠	٢٦٠٢	٢٨٨١	٠	١١٩٦٠٥	١٣٢٧	١٧٦٢٨٩	٣١٣٩٩٤٦
٣٦	تجميع وتنقية وتوزيع المياه	١٤٢	٥٩٢٢	١١٥٣	٧٠٧٥	٢٨	١١٣٦	٢٧٩	١٣٠	٣٩٤٩	٢٠	٩	١٢٦٢٥
٣٧	شبكات الصرف الصحي	٠	٠	٠	٠	٠	٠	٠	٠	٠	٠	٠	٠
٣٨	جمع ومعالجة وتدوير المخلفات والنفايات	٦٦٤	١٧٦٠٦٦	٠	١٧٦٠٦٦	٤٧١٩٥	٧٢٥٩	١٩٠	٢٨٥٩	١٧٧٧	٣١٧	١٢٦	٢٣٥٧٨٨
هـ	الإمداد المائي وشبكات الصرف الصحي وإداره ومعالجة النفايات	٨٠٦	١٨١٩٨٨	١١٥٣	١٨٣١٤١	٤٧٢٢٣	٨٣٩٥	٤٦٨	٢٩٨٩	٥٧٢٦	٣٣٧	١٣٥	٢٤٨٤١٤
٤١	تشبيد البنايات	٣٥٩	٧٢٢٢٣٢١	٠	٧٢٢٢٣٢١	٢٥٦٦٠	٥٧٠١	٥١٠٨	٠	١٢١٨٠٠	٨٥٩٩	٤٠٨٣٣	٧٤٣٠٠٢٤
٤٢	الهندسة المدنية	١٥٩	٣٤٦٠٩٧٨	٠	٣٤٦٠٩٧٨	١٠٣٠٢٩	١٦٤٤٦	٢٠٧٢٠	٠	٢٧٥٠٨٨	٨٦٨٤	٢٩٨٣٨	٣٩١٤٧٨٤
٤٣	أنشطة التشبيد المتخصصة	٦٤٢	٣١٨٦١٨	٥٢	٣١٨٦٧٠	٤٤٧٩	١١١٧	٢٧٧	١	١٤٨٥٩	١١٦٤	١٠٣٥	٣٤١٦٠٢
و	التشبيد والبناء	١١٦٠	١١٠٠١٩١٧	٥٢	١١٠٠١٩٦٩	١٣٣١٦٨	٢٣٢٦٤	٢٦١٠٥	١	٤١١٧٤٧	١٨٤٤٨	٧١٧٠٦	١١٦٨٦٤١٠
٤٥	تجارة الجملة والتجزئة والإصلاح للمركبات ذات المحركات والدراجات الناريه	١٤٥٦٥٨	٥٠٣٦٨٠	٢١٠٥٣٩	٧١٤٢١٩	٣١٧٣٤٦	١٤٤٩٩٦	٢٣٩١٧	٢٧٤٣٧	١٤١٢٩٢	٣٦٠٣٣	٥٧٤٦	١٤١٠٩٨٦
٤٦	تجارة الجملة عدا المركبات ذات المحركات والدراجات النارية	٣٩١٩٤	٠	٠	٠	١٧٩٧٢٢	٥٦١٨٢٢	٢٧٤٠٣	٤٩٧٣٨٧	١٨٥٩٤٦	١٢٠٦٥٧	٧٧١٩٣	١٦٥٠١٣١
٤٧	تجارة التجزئة عدا المركبات ذات المحركات والدراجات النارية	١١٨٦٦٣٣	٠	٠	٠	٤٥٨٢٨١	١٥٦٥٠٢٥	١٧٤١١١	١٣١٩٢٧٣	٩٠٤٢٧٣	٢٤٤٥٠٤	٣٣١٦٦٢	٤٩٩٧١٢٧
ز	تجارة الجملة والتجزئة والإصلاح للمركبات ذات المحركات والدراجات الناريه	١٣٧١٤٨٥	٥٠٣٦٨٠	٢١٠٥٣٩	٧١٤٢١٩	٩٥٥٣٤٩	٢٢٧١٨٤٢	٢٢٥٤٣١	١٨٤٤٠٩٦	١٢٣١٥١١	٤٠١١٩٣	٤١٤٦٠١	٨٠٥٨٢٤٤

(تابع)جدول رقم (٩-٣)

عدد المنشآت وقيمة المستلزمات السلعية طبقاً للنشاط الإقتصادي

القطاع الخاص

(القيمة بالآلاف جنيهه)

كود النشاط	منطوق النشاط الإقتصادي	عدد المنشآت	الخامات الرئيسية والمساعدة			الوقود والزيوت والشحومات	الكهرباء	المياه	مواد التعبئة والتغليف	قطع غيار ومواد ومهمات	الأدوات الكتابية والمطبوعات	مستلزمات سلعية أخرى	جملة المستلزمات السلعية
			محلي	مستورد	جملة								
٤٩	النقل البرى والنقل عبر خطوط الأنابيب	١٦٢٣	٤٤٧	٠	٤٤٧	١٨٨٨٢٤	١١٣٠٢	١٢٤٦	٨١٤	٨٦٢٩٣	٤٩٤٧	١٥٢٠٠	٣٠٩٠٧٤
٥٠	النقل عبر الماء	٣٢٢	٠	٠	٠	٤٥٧٠٨	١٥٦٢٧	٣١٢١	٠	٣٤٠٦٢٦	٣٥١٢	٩٩٤٦	٤١٨٥٣٩
٥١	النقل الجوى	٢٩	٠	٠	٠	٨٩٣٢١٥	١١٦٨	١٨١	٠	٣٨١٥٥	١٤٩٩	٣٠٦٥	٩٣٧٢٨٤
٥٢	أنشطة التخزين والدعم للنقل	٦٠٧٥	٠	٠	٠	٧١٩١٢	٥٤٢٠٤	٢٦٦٣	٧٦٢٧	٨٠١٨٩	١٤٧٤٣	٥٨٢٥	٢٣٧١٦٣
٥٣	البريد وانشطة الخدمات البريدية	٢١٩	٠	٠	٠	٢٦٩٩	٢٩١	٣٢٣	٢٧٧٣	٣٤٧	١٠٦٠	٣٤	٧٥٢٦
ح	النقل والتخزين	٨٢٦٩	٤٤٧	٠	٤٤٧	١٢٠٢٣٥٩	٨٢٥٩١	٧٥٣٣	١١٢١٤	٥٤٥٦٠٩	٢٥٧٦٢	٣٤٠٧١	١٩٠٩٥٨٧
٥٥	أنشطة خدمات الإقامة	١٢٨٤	١٧٨٩١٩٩	١٦٩١٥٣	١٩٥٨٣٥٢	١٦٣١٤٩	٤٨٨٥٣٧	٩٢٧٠٩	١٠٥٢٠	٣٣٤٠٢٩	٥١٨٨٨	٥٠٥٤٣	٣١٤٩٧٢٩
٥٦	أنشطة خدمات الغذاء والمشروبات	١٤٢٨٩٦	١٣٩٦٦٠٥٦	٨٨٦٧٨٥	١٤٨٥٢٨٤١	٩٦٥٢٣٢	٣٦٢٥٦٩	٠	٣٢٤٠٣٣	٣٥٠٤٧٢	٣٠٤٧١	١٦٣٩٩	١٦٩٠٢٠١٧
ط	أنشطة خدمات الغذاء والإقامة	١٤٤١٨٠	١٥٧٥٥٢٥٥	١٠٥٥٩٣٨	١٦٨١١١٩٤	١١٢٨٣٨١	٨٥١١٠٦	٩٢٧١٠	٣٣٤٥٥٣	٦٨٤٥٠١	٨٢٣٥٩	٦٦٩٤٢	٢٠٠٥١٧٤٦
٥٨	أنشطه النشر	٣٧٣	٤٧٦٦٤	١٧٩٦١٠	٢٢٧٢٧٤	٦٨٩٤	١١٦٩٦	١٣٢٦	١٦٧٥	١٧٦١٣	١٧٦٨١	٣٦٣٦٤	٣٢٠٥٢٣
٥٩	أنشطة نشر و إنتاج برامج التلفزيون والفيديو والأفلام السينمائية والاصوات المسجله	٢٢١	١٣٢٨	٣٩٠	١٧١٨	٧٠٥	٩٣٩٣	١٠٠٩	٤٣٨٠	٢٢٤٣	٢٠٢٦	٩٩٣	٢٢٤٦٧
٦٠	أنشطه البث الإذاعي والتلفزيوني	١١٦	٢٣٨	١٣	٢٥١	١٧٤	١٠١٢	٦٧	٥٠	٥٣	٢٧٩	٢	١٨٨٨
٦١	الاتصالات	١٦٤٠٢	٠	٠	٠	١٩٦٩٢٩	١٨٦٩١٢	١٤٧٠	٨٠٢	٤٥٦٢٩١	٢٤٠٨٥	٩٩٧	٨٦٧٤٨٥
٦٢	أنشطه برمجيات واستشارات الحاسب	٧٤٢	٢٩١٣٦	٢٠٩	٢٩٣٤٦	٣٢٩	٥٢٤٣	٤٧٨	٤٧	١٩٨١	٢٧٠٠	١٢٨٧	٤١٤١١
٦٣	أنشطة خدمات المعلومات	١٦٧	٧٩	٣	٨٢	١٦	٨٩٨	١١٠	١٤	٣٤٨	٢٨٨	١٦	١٧٧٢
ى	المعلومات والاتصالات	١٨٠٢٢	٧٨٤٤٦	١٨٠٢٢٦	٢٥٨٦٧٢	٢٠٥٠٤٦	٢١٥١٥٣	٤٤٥٩	٦٩٦٨	٤٧٨٥٣٠	٤٧٠٦٠	٣٩٦٥٨	١٢٥٥٥٤٦
٦٤	الوساطة المالية عدا التأمين وتوفير الاعتمادات لمعاشات التقاعد	١٢٣	٠	٠	٠	١١٩٤١	١٨٢٩١٢	١٢٥٥٤١	١	٨٧٦٢٣	٦٩٣٥١	٩٤٢٠٥	٥٧١٥٧٥
٦٥	التأمين وتوفير الاعتمادات لمعاشات التقاعد عدا الضمان الاجتماعى	٤٨	٠	٠	٠	١٢٦١	٣٥٦٥٠	١٨١٠٢	٧٦٥١	٤٨	١١٧٤٤	١٤١٦٢	٨٨٦١٧
٦٦	الأنشطة المساعدة للوساطة المالية	٢٦٤	٠	٠	٠	٢٦٦٠٩	٧٣٤٠	١٣٢٠	١٤	٢٠٦٨	٥٤١٩	١٥٨٧	٤٤٣٥٨
ك	الوساطة المالية والتأمين	٤٣٥	٠	٠	٠	٣٩٨١١	٢٢٥٩٠٣	١٤٤٩٦٢	٧٦٦٧	٨٩٧٣٩	٨٦٥١٤	١٠٩٩٥٤	٧٠٤٥٤٩

(تابع)جدول رقم (٩-٣)

عدد المنشآت وقيمة المستلزمات السلعية طبقاً للنشاط الإقتصادي

القطاع الخاص

(القيمة بالآلاف جنيه)

كود النشاط	منطوق النشاط الإقتصادي	عدد المنشآت	الخامات الرئيسية والمساعدة			الوقود والزيوت والشحومات	الكهرباء	المياه	مواد التعبئة والتغليف	قطع غيار ومواد ومهمات	الأدوات الكتابية والمطبوعات	مستلزمات سلعية أخرى	جملة المستلزمات السلعية
			محلي	مستورد	جملة								
٦٨	أنشطة العقارات والتأجير	٧٩٠١	٠	٠	٠	١٢٤٣٢	٢٨٦٠٥	٥٣٢٩	١٦٧٠	٦٣٥٧٣٧	١٤٦٢٤٢	٩٥٦٨٨٨	١٧٨٦٩٠٤
ل	العقارات والتأجير	٧٩٠١	٠	٠	٠	١٢٤٣٢	٢٨٦٠٥	٥٣٢٩	١٦٧٠	٦٣٥٧٣٧	١٤٦٢٤٢	٩٥٦٨٨٨	١٧٨٦٩٠٤
٦٩	الأنشطة القانونية والمحاسبية	٥٠٤٩٢	٩٨١٩	٩٣	٩٩١٢	٥٦٩٤	٤٥١٠٠	١١٠٠٤	١٨٠١	٩٢١٩	٧٦٨٤٠	٦٧٢٤	١٦٦٢٩٣
٧٠	انشطة المراكز الرئيسية والخبرة الاستشارية	٥٤١	٠	٠	٠	٤٤٢٢	١٥٢٢٢	٢٩٨٨	٢٦٦٦	١٥٢١٢	٣٠٧٠١	١٤٨٠٩	٨٦٠١٩
٧١	الأنشطة المعمارية والهندسية والاختبارات الفنية والتحليل	٣٨٠١	٧٥٩١٧٦	٨٩٢٣٩	٨٤٨٤١٥	٤٩٨٣١	٢٩٧٧٦	٧٢٠٢	١٤٤٠	٢٥٦٧٥	٧٧٣٢٦	٩٠٦٩٤	١١٣٠٣٥٩
٧٢	البحث العلمي والتطوير	١١٧	٢٧٥	٣٤	٣٠٩	٥١٤	٧٨٥	٩٣	٤٣	٢٣٠	٤١٠	٥٠	٢٤٣٤
٧٣	الإعلان وبحوث السوق	٥٠١٣	٦٣١٧٧	٢٥٢١٢	٨٨٣٨٩	٦٤٢١	١٤٣٧٨	١٦٨١	١٢٦٠	١٢٣١٣	١٥٢٩٣	٥٢٠٦	١٤٤٩٤١
٧٤	الأنشطة العلمية والتقنية المتخصصة الأخرى	١١٢٦٣	١١٤٣٤٥	١٧٧٦٩	١٣٢١١٤	١٣٢٥	١٨٧٣٠	١٧٣٠	٩٠٢٥	٧٨٢٣	١٧٩٤٤	٣٤٥	١٨٩٠٣٥
٧٥	الأنشطة البيطرية	٨٧٤	١٥٥٢	٣٦٨	١٩٢٠	٦٤	٤٠٠	١٢٥	٧٦	١٢٠	٢٠٠	٣٤	٢٩٣٩
م	الأنشطة العلمية والتقنية المتخصصة	٧٢١٠٢	٩٤٨٣٤٥	١٣٢٧١٥	١٠٨١٠٥٩	٦٨٢٧١	١٢٤٣٩٠	٢٤٨٢٤	١٦٣١١	٧٠٥٩١	٢١٨٧١٣	١١٧٨٦١	١٧٢٢٠٢٠
٧٧	أنشطة الاستئجار والتأجير	٥٢٧١٧	٠	٠	٠	٨٠٢٣٧	٧٥٨٣١	٨٩٣٠	٥٤١٠	٦١٠٥٦	١٠٢٣٣	٤١٠٨١	٢٨٢٧٧٩
٧٨	أنشطة التوظيف	١٥٤٠	٠	٠	٠	٤٢٥	٤٥٠٠	٥٥٤	٦٥	٦٣١	٧٩١١	٥٠٣٧	١٩١٢٣
٧٩	أنشطة خدمات وكالات السفر و منظمي الرحلات السياحية و الحجز	٤٩١٨	٠	٠	٠	١٢٧٧٦٥	١٣٦٤٠٢	٧٥٢٥١	٢٨٩٢	٤١٢٣٨	٤٦٩٥٠	١٦٣٦١٦	٥٩٤١١٥
٨٠	أنشطة الأمن والمراقبة	٧١١	٠	٠	٠	٣٧٢٥	٥٥٧٢	١٢٩٢	١٢٩	١٠٦٥	٣٣٧٩	١٣٥٥٦	٢٨٧١٦
٨١	أنشطة خدمات المباني	٤٢١	٢٤٥	٠	٢٤٥	٥٦٧١	٢٥٣٢	٦٠٢	٩١	٢٥٢٨	١٠٠٧	٢٩٣١٨	٤١٩٩٥
٨٢	أنشطة خدمات المكتب التنفيذي وانشطة المعاونة المكتبية الخاصة	٨٧٥٢	٣٠٤٥٧	٦٨٢٧	٣٧٢٨٤	٣٨٩٩	١٤٩٥٣	٩١١	٤٤٢٣١	٨٠٥٤	١٤٩١٤	٦٦٦٨٨٠	٧٩١١٢٥
ن	الانشطة الاداريه وخدمات الدعم	٦٩٠٦٠	٣٠٧٠٢	٦٨٢٧	٣٧٥٢٩	٢٢١٧٢٢	٢٣٩٧٩١	٨٧٥٤١	٥٢٨١٧	١١٤٥٧٣	٨٤٣٩٣	٩١٩٤٨٨	١٧٥٧٨٥٣
٨٥	التعليم	١٤٠٦٧	٥٠٠٤٢٤	٢٧١٨٦	٥٢٧٦١٠	٧٦٠٨٦	٩٦٥١١	٧٩٤٨١	٨٢٨٨	٧٠١٥١	١٤٩٦٥٦	٣٠٧٥٨٧	١٣١٥٣٧١
ع	التعليم	١٤٠٦٧	٥٠٠٤٢٤	٢٧١٨٦	٥٢٧٦١٠	٧٦٠٨٦	٩٦٥١١	٧٩٤٨١	٨٢٨٨	٧٠١٥١	١٤٩٦٥٦	٣٠٧٥٨٧	١٣١٥٣٧١

(تابع)جدول رقم (٣-٩)

عدد المنشآت وقيمة المستلزمات السلعية طبقاً للنشاط الإقتصادي

القطاع الخاص

(القيمة بالآلاف جنيه)

كود النشاط	منطوق النشاط الإقتصادي	عدد المنشآت	الخامات الرئيسية والمساعدة			الوقود والزيوت والشحومات	الكهرباء	المياه	مواد التعبئة والتغليف	قطع غيار ومواد ومهمات	الأدوات الكتابية والمطبوعات	مستلزمات سلعية أخرى	جملة المستلزمات السلعية
			محلي	مستورد	جملة								
٨٦	الانشطة المتصلة بصحة الإنسان	٣٦٢٥٨	٧٩٧٤١٧	١٣٩٩٧٥	٩٣٧٣٩١	١٤٦٩٣	١٠٦٤٩٧	٢٥٤٧٨	١٧٠٠٤	٧١٧٢٨	٤٨٧٢٤	٢٠٠٠٤	١٢٤١٥١٩
٨٧	أنشطة رعاية المقيمين	١٠٧٦	١٠٧٤٧	٠	١٠٧٤٧	١١٥٢	٥٠٤٤	١١٦١	١١٣٤	١٢٧٥	٣١٢٩	٢٤٧٤٦	٤٨٣٩٠
٨٨	أنشطة العمل الاجتماعي بدون إقامة	٢٠٣٢٢	١٦٣٤٢٨	٤٧١	١٦٣٨٩٩	٩٠٢٣	٢١٩٧٤	٧٦٤٤	١٠٥٣	١٤١٣٥	١٩٠٠٤	١٩٧٠٩	٢٥٦٤٤٠
ف	الصحة وأنشطة العمل الاجتماعي	٥٧٦٥٦	٩٧١٥٩٢	١٤٠٤٤٥	١١١٢٠٣٧	٢٤٨٦٨	١٣٣٥١٦	٣٤٢٨٣	١٩١٩١	٨٧١٣٧	٧٠٨٥٧	٦٤٤٥٩	١٥٤٦٣٤٩
٩٠	أنشطة فنون المسرح والموسيقى والأنشطة الترفيهية	١٩٤٥	٤٨٨٥	٨٣٤	٥٧٢٠	٢٧٠	٢١٥٩	٥٦٨	٢٧٦	٥٩٢	٥٠٣	١٩٩	١٠٢٨٦
٩١	أنشطة المكتبات والمتاحف ودور الوثائق والأنشطة الثقافية الأخرى	٥٦	٧	١	٨	٧	١٠٣	٢٩	٣	٤٠	٨٨	١٥	٢٩٣
٩٢	انشطة المقامرة والمراهنه	٢	٠	٠	٠	٠	٣٤٨	١٠٩	٠	٣٠	٣١	٠	٥١٨
٩٣	انشطة الرياضة والترفيه والتسلية	٩٤٩٩	٠	٠	٠	٣٦٩٠	٤٦٢٥٥	١٠٣٠٢	١١٢٢	١٦٥٠٢	٥١٩٣	٢٧٩٧٢	١١١٠٣٦
ص	أنشطة الفنون والإبداع والتسلية	١١٥٠٣	٤٨٩٣	٨٣٥	٥٧٢٨	٣٩٦٦	٤٨٨٦٥	١١٠٠٨	١٤٠٠	١٧١٦٤	٥٨١٥	٢٨١٨٦	١٢٢١٣٣
٩٤	انشطة المنظمات ذات العضوية	٤٥٢٧	٠	٠	٠	١١٠١	٧٩٦٥	١٩٢٤	١١٤	١١٥٥٩	٥٦٧٠	١٢٥٠٦	٤٠٨٤٠
٩٥	إصلاح أجهزه الحاسب الآلي والسلع الشخصية والمنزلية	٧٦٧٢٨	٢١٥٥٣٨	١٤٩٧٨٧	٣٦٥٣٢٥	١٢٨٥٩	٤٤٩٠٠	٢١٣٢	٢٥٦٤	٥٠٤١٣	٣٩٣٥	١٠٠٠	٤٨٣١٢٩
٩٦	أنشطة الخدمات الشخصية الأخرى	١٤٠٢٦١	٢٤٤٤٦٩	٢٦٥٩٧	٢٧١٠٦٦	٢٥٥٧٦	١٥٨٣٥٧	٣٩٣٢١	١٩٩٩٥	٤١٢٢٧	١٠٥١٤	٣٠٥٩٢	٥٩٦٦٤٨
ق	أنشطة الخدمات الأخرى	٢٢١٥١٥	٤٦٠٠٠٧	١٧٦٣٨٤	٦٣٦٣٩١	٣٩٥٣٦	٢١١٢٢٢	٤٣٣٧٨	٢٢٦٧٣	١٠٣٢٠٠	٢٠١١٩	٤٤٠٩٨	١١٢٠٦١٧
الاجمــــــــــــــــالى		٢٤٠٩٥٤١	٢٣٠٨٠٠٢١٨	١٢١٥٨٩٥٠٢	٣٥٢٣٨٩٧٢٠	١٤٤٥٦٨٧٧	١٠٢١٤٦٩٦	١٠٢٥٨٣٥	١١٠٩٢٠٧٤	٩٥٠٨٩٩٨	١٧٩٠٠٤٤	٣٨٨٣٧١٨	٤٠٤٣٦١٩٦٢

جدول رقم (١٠-١)

عدد المنشآت وقيمة المصروفات الخدمية طبقاً للنشاط الإقتصادي

اجمالى الجمهورية

(القيمة بالآلاف جنيه)

كود النشاط	منطوق النشاط الإقتصادي	عدد المنشآت	المصروفات الخدمية										
			مصرفات تشغيل لدى الغير ومقاولي الباطن	مصرفات صيانة	مصرفات أبحاث وتجارب	إيجار آلات ومعدات ووسائل نقل وانتقال	مصرفات دعائية وإعلان ونشر وطبع وعلاقات عامة وإستقبال	مصرفات نقل وانتقالات	مصرفات إتصالات	أتعاب محاسبية وقانونية	عمولات ومصرفات بنكية	مصرفات خدمية أخرى	جملة المصروفات الخدمية
٠١	المحاصيل ومنتجات الحيوان والصيد وأنشطة الخدمات ذات الصلة	٢٥١٢٨	٢٧٠٣٧	٢٤٦٢٨	١٠١٩	٣٦٠١٨	٥١٥٢	١٤٧٢٧	٨٧٢٩	٢٨٥٩	٥٢٦٨	١٧٥٦٨	١٤٣٠٠٦
٠٢	استغلال الغابات وقطع أشجار الأخشاب وأنشطة الخدمات ذات الصلة	١٣٨	٣	٣٧	٠	٤٠٩	٥٥	٦٩	٣٩	٢٩	٠	١٢١	٧٦١
٠٣	صيد الأسماك وتربية الأحياء المائية	١٨	٠	٠	٠	٠	٢	٥	٣	١	٠	٠	١١
أ	الزراعة واستغلال الغابات وقطع الأشجار وصيد الأسماك	٢٥٢٨٤	٢٧٠٤٠	٢٤٦٦٥	١٠١٩	٣٦٤٢٧	٥٢١٠	١٤٨٠١	٨٧٧١	٢٨٨٩	٥٢٦٨	١٧٦٨٨	١٤٣٧٧٨
٠٦	إستخراج البترول الخام والغاز الطبيعي	٣٩	٢٦٣٢٢٦٠	١٣٧٣٧٤٨	١٤٠٢٤٦	٨٤٦٠٦٠	٢٢٥٩٨	١١٠٩٦٣	٥٥٢١٣	٣٤٣٨	١٤٨٠٧	٩٠٩٧٨٠	٦١٠٩١١١
٠٧	تعدين خامات (ركازات) الفلزات والمعادن	٥	١٣٣٢٢٢٩	١٢٣٦٨٨	٥٩٧٦	٥٦٤٦	٤٢١	١٨٩٣٦	٢٩٣٢	٣٧٠٨	٧٤٤	١١٠٢٠٨	٤٠٥٤٨٨
٠٨	التعدين واستغلال المحاجر الأخرى	٨٢٢	٥٧٠٦١٠	٣٦٦١١	٥٤٦	٢٣٢١٨	٣٢٣٧	٨١١٠	١٦٨٧	٧٩٣	٢٥٠٦	٥٦٧٦٥	٧٠٤٠٨٥
٠٩	أنشطة الخدمات المتصلة بالتعدين	٣٧	١٢٦٦٥	٥٠١٠	٢٤١	١٩٤٣	١٤٨٢٦	٣٦٣٢٢	٦٠٩١	٣٥٤٢	١٣٧٠٠	١٧١٠٣	١١١٤٤٣
ب	التعدين واستغلال المحاجر	٩٠٣	٣٣٤٨٧٦٤	١٥٣٩٠٥٧	١٤٧٠٠٩	٨٧٦٨٦٦	٤١٠٨٣	١٧٤٣٣٢	٦٥٩٢٤	١١٤٨١	٣١٧٥٦	١٠٩٣٨٥٦	٧٣٣٠١٢٨
١٠	صناعة المنتجات الغذائية	٧٧١٩٨	٨٦٩٣٩	٤٠٥٤٤٤	٣٣٢٨٧	٢٩٥٠٨٥	٦١٩٦١٣	٢٩١٤٤٩	٧٧٧٨٨	٦٢٩٠٥	١٩٠٢٦٢	١١٥٦١٣٩	٣٢١٨٩١٠
١١	صناعة المشروبات	٩١	٦٢٥١	١٢٨٧١٣	١٢٢٩	٥٣٠٨٠	٤٦٩٢٩٥	١٧١٤٢٨	٢٤٨٦٨	٤٤١٧٠	١٠٧٠٩	١٦٤٣٣٢	١٠٧٤٠٧٤
١٢	صناعة منتجات التبغ	٦٩	١٧٢٤	٦٣١٢٢	٥٧٢	٣٣٨٤٩٠	٧٤٩٩	٥٤٥٩	١٩٩٣	٣٢٣٤	٦٣٨٠	١٠٩٧٣٢	٥٣٨٢٠٥
١٣	صناعة المنسوجات	١٠٤٨٠	٥٩٥٢٩	٦٦١٥٣	١٣٠٣	٦٠٤١٧	١٥٩٧٢	٤٣٠٤٩	١٤٨١١	٥٩٥٦	٣٨٨٧٦	١٦٨٤١٧	٤٧٤٤٨٢
١٤	صناعة الملابس الجاهزة	٤٨٧١٧	٢٠٧٥٢١	٧١٥٢٦	١١٤٦٨	٣٥٧٩٧	٧٠٣٧١	١٨٧٨٧٨	٣٠٨٢٠	١٤١٨٩	٥٣٩٦٢	١١٣٠٩٣	٧٩٦٦٢٦
١٥	صناعة الجلد ومنتجاته	٧١٩٦	١٣٢٢	١٣٣٠٣	٢٥	٢١٧٢	٣٦٩٤	٧٣٩٨	٤٥٤٤	٢٥٠٦	٥٣٢	٣٣٢٧٤	٦٨٧٧٠
١٦	صناعة الخشب ومنتجاته والفلين عدا الأثاث وصناعة الأصناف المنتجه من القش ومواد الضفر	٣٨٨٥٥	٢١٢٩٧	١٨٥٣٥	٢٩	١٣٠٨٨	٥٠٠٥	١٢٤٨١	٩١٩٠	١٦٦٣	٤٠٥١	١٨٣٨٨	١٠٣٧٢٧
١٧	صناعة الورق و منتجاته	٢١٣٨	١٣٤٨٤	٧٧٠٧٧	٢١٠٥	٤٦٦٧٢	٣٧٩٥٦	٤٨٠٣٨	١٢٤٨٢	٥٨٩٣	٣٦٠٢٦	٨٧٢٩١	٣٦٧٠٢٤

(تابع) جدول رقم (۱۰-۱)

عدد المنشآت وقيمة المصروفات الخدمية طبقاً للنشاط الإقتصادي

اجمالی الجمهوریة

(القيمة بالآلف جنيه)

كود النشاط	منطوق النشاط الإقتصادي	عدد المنشآت	المصروفات - الخدمات										
			مصرفوات تشغيل لدى الغير ومقاولى الباطن	مصرفوات صيانة	مصرفوات أبحاث وتجارب	إيجار آلات ومعدات ووسائل نقل وإنتقال	مصرفوات دعاية وإعلان ونشر وطبع وعلاقات عامة وإستقبال	مصرفوات نقل وإنتقالات	مصرفوات إتصالات	أتعاب محاسبية وقانونية	عمولات ومصرفوات بنكية	مصرفوات خدمية أخرى	جملة المصروفات الخدمية
١٨	الطباعة واستنساخ وسائط الأعلام المسجلة	٥٩٤٥	١٢٥٥٣	٢٠١٤٩	٦٧٢	١٦٣٩٨	٤٦٢٢	١٣٣٥١	٥٦٢٠	٢١٩٤	٢٣٨٨٠	٢٦١٥٦	١٢٥٥٩٤
١٩	صناعة فحم الكوك والمنتجات النفطية	٥٨	٨١٦٩٩	٣٠٠٩٠٨	١١٧٣٦	٣٣٧٩٨	٧٥٠٢٧	٣٠١١٩٢٨	١٢٣٧٥	٢٣٩٢	١٩٤٤١	٢١٨٦٣٤٤	٥٧٣٥٦٤٧
٢٠	صناعة المواد والمنتجات الكيماوية	١٩٠٤	٢٢٨٤٦١	٢٣١٤٨٨	١١٢٦٤	٩٠٧١٧	١٦٩٥٢٠	٢٠٧٤٨٢	٣٨٩٧٨	٦٨٣٠٣	٤٦٠٢٧	٥٠١٩٩٣	١٥٩٤٢٣٤
٢١	صناعة المستحضرات الصيدلانية والكيميائية والدوائية ومنتجات النباتات الطبية	١١٨	٧٢٣٥٩	٧٠٥٨٢	٦٢٧٣٦	٣١٥٨٥	٢٠٣١٤٢	١٧٠٣٦٠	٢٣٨٠٧	١١٨٢٠	١٨٦٥٦٣	٦٦٦٠٧٢	١٤٩٩٠٢٧
٢٢	صناعة منتجات المطاط واللدائن	٣٧٣٥	١١٩٥٦	٧٦٠٦٦	٥٠٦٩	٥٥٢٦٢	٣٥٧١٥	٦٠٦١٠	١٧٨١٧	١١١٦٩	٤٣٣٨٠	١٣٩٨٠٦	٤٥٦٨٥٠
٢٣	صناعة منتجات المعادن اللافلزية الأخرى	١٢٥٨٨	٦٧٥٤٩٢	٢٦٩٤٨٣	٥٣٥٢٧	٢٤٥١٧٣	٩١٨٥٤	٢٠٧٨٨٣	٣٣٧٥٠	٧٦٦٩٨	٩٤٢٤١٩	٦٧١٥٨٢	٣٢٦٧٨٦١
٢٤	صناعة الفلزات القاعدية	١٥١٦	٢٦٨٩٣	٢٧٣٨٧٠	٩١٢٩	١٣٠٧٠٨	٥٢٢١٦	١١٤٦٦٨	١٢٩٢٦	٣٤١٧٥	٣٥٢٥٠٩	٨٠٩٨٢١	١٨١٦٩١٥
٢٥	صناعة منتجات المعادن المشكلة عدا الماكينات والمعدات	٥٣٠٦٥	٨٨٦٠٤	٥٧٥٢٠	٢٦٣٦	٤٨٠٥٣	٢٠٩٤٢	٤٦٣٢٨	٢٨٨٩٩	١٥٩٧٧	٣٢٦٥٤	٧٥٣٢٨	٤١٦٩٤٢
٢٦	صناعة الحاسبات والمنتجات الإلكترونية والبصرية ومكوناتها وصناعه الأجهزة الطبية	٤٣٩	١٦٣٨٦	١١٩٠١	٣١٥٥	٣٤١٣٥	٣٥٧٨٨	١٠٧٣٦	٥٦٦٩	٢٣٥٨	٢٨٠١٨	١٦٢١٢٨	٣١٠٢٧٣
٢٧	صناعة الأجهزة الكهربائية	١٩٨٩	٢٣٣٨٩	٧٥٣٩٣	١٢٥١٨	٤٠٠٤٩	٤٢٤٧٣	٥١٥٩٧	٥١٤٦٨	٩٥٥٩	٣٧٨٦٠	٢٦٧١٧٨	٦١١٤٨٣
٢٨	صناعة الآلات والمعدات الغير مصنفة فى موضع آخر	١٣٢٢	١٩٠٣٩٨	٢٦٧٥٩	٣٣٨٢	٢٠١٣٣	٢٧٤٥٦	٦٢٤٩٧	١٠١٦٩	٦٢٩٥	٦٥١٢٧	٢٠٢٠٧٧	٦١٤٢٩٣
٢٩	صناعة المركبات ذات المحركات	٨٩٢	٤١٤٤٤	٣٢٢٥٢	٧١٤	١٠٥٩٢	٣٥٦٧٤	١٩٣٥٩	٦٧٦٣	٥٧٠٥	٤٠٩٦٩	١١٢٢٨٢	٣٠٥٧٥٤
٣٠	صناعة معدات النقل الأخرى	٤٧٩	٥٣٨٦٠	٣٤٩١	٢٣٧٤	٧٧٠٤	٢١٠٨	١٠٣٥٦	٦٤٨	٧٥	٣٤٠٧	٣٣٢٢٢	١١٧٢٤٤
٣١	صناعة الأثاث والمنتجات الخشبية الغير المصنفة فى موضع آخر	١٠٤٢٥١	١٧٧١١٣	٣٨٦٤٨	١٢٨٩	٤٧٩٤٨	٢٠٧٧٦	٢٨٢٦٢	٢٨٣٠٩	٥٦٨٣	٣٣٠٤	٤٩٢٩١	٤٠٠٦٢٥
٣٢	صناعات تحويلية أخرى	١٨٢٣	١٥٥٤	١٨٠٩٠	١١٨	٣٤٤٢	٣٨٥١	١٧٤١٢	٤٦٩٤	٣٣٩٧	١٠٣٦٢	٢٤٩٠٠	٨٧٨١٩
٣٣	إصلاح المعدات والأجهزة	١٠٧١٤	٢١٨٠	١٦٣٧٥	١	١٢١٩٩٣	٧٦١٣	٤٣٨١٨	١٧٩٨٨	١١٤١٥	١٧٠١٠	١١٢٥١	٢٤٩٦٤٤
ج	الصناعات التحويلية	٣٨٥٥٨٢	٢١٠٢٤٠٩	٢٣٦٦٨٤٧	٢٣٠٣٣٩	١٧٨٢٤٩١	٢٠٥٨١٨٣	٤٨٤٣٨٢٧	٤٧٦٣٧٧	٤٠٧٧٢٩	٢١٩٣٧٢٧	٧٧٩٠٠٩٧	٢٤٢٥٢٠٢٤

(تابع) جدول رقم (۱۰-۱)

عدد المنشآت وقيمة المصروفات الخدمية طبقاً للنشاط الإقتصادي

جمالی الجمهوریة

(القيمة بالآلف جنيه)

كود النشاط	منطوق النشاط الإقتصادي	عدد المنشآت	المصروفات الخدمية										
			مصرفوات تشغيل لدى الغير ومقاولى الباطن	مصرفوات صيانة	مصرفوات أبحاث وتجارب	إيجار آلات ومعدات ووسائل نقل وإنتقال	مصرفوات دعاية وإعلان ونشر وطبع وعلاقات عامة وإستقبال	مصرفوات نقل وإنتقالات	مصرفوات إتصالات	أتعاب محاسبية وقانونية	عمولات ومصرفوات بنكية	مصرفوات خدمية أخرى	جملة المصروفات الخدمية
٤٩	النقل البرى والنقل عبر خطوط الأنابيب	١٦٥٢	٥٥٧٣	٥٨٣٦٩٧	٥٠٣٦	٥٠٥٠٨١	٦٧١٩	٧٠٥٣٩	١٨٩٧٦	٨٠٢٩	٢٤٩٢٨	٣٠٧٣٥١	١٥٣٥٩٢٩
٥٠	النقل عبر الماء	٣٣٥	٢٧٠٤٩٢	١١٧٦٣٧	٦	٨٥٤	١٨٠٥٥	٥٢٠٧١٨	٥٣٦٦	٣٣٥	١١٢٧٦٦١	١٢٠٩١٠٤	٣٢٧٠٢٢٨
٥١	النقل الجوى	٣٠	٢٠٠٧٩٠	١١٣٤٧١٥	٢٣	٧٣٧٧٦٦	٢٣٥٨٠	٩١٧٣٨	١٧٦٥٢٣	١٧٢٦	٥٨٥٦	٣٧٨٢٠٩٠	٦١٥٤٨٠٨
٥٢	أنشطة التخزين والدعم للنقل	٦٠٩٨	١٤٧١٦٥	١٠٣٠٨٥	٤٢٩	٩١٠٧٧	٢٣٧٣٤	١٩٣٢٠	٣٥٢١٤	٧٤٦٢	٢٠٩٣٦	٤٤٦٦٠٠	٨٩٥٠٢٣
٥٣	البريد وأنشطة الخدمات البريدية	٢١٩	٧٥١٢	٤٠٨	٠	١٧٠	٤٢٣	١٢١	٩٩٣	١١٣٨	١١	١٨٧	١٠٩٦٢
ح	النقل والتخزين	٨٣٣٥	٦٣١٥٣٣	١٩٣٩٥٤٢	٥٤٩٥	١٣٣٤٩٤٩	٧٢٥١٠	٧٠٢٤٣٦	٢٣٧٠٧١	١٨٦٩٠	١١٧٩٣٩٢	٥٧٤٥٣٣١	١١٨٦٦٩٤٩
٥٥	أنشطة خدمات الإقامة	١٣٠٩	١٦٥٦١	٣٠٤٠٩٠	٤٧٠	٢٠٨٣٣	١١٣٢٩٢	٥٠٦١٢	٤٣٨١٣	٢٢٥٢٤	٢٩٥١٠	٢٦٣٩٨٤	٨٦٥٦٨٨
٥٦	أنشطة خدمات الغذاء والمشروبات	١٤٢٨٩٦	٢٦٠٢	١٧٠٥٥٦	٦٠٥	٤٦٦٥٥	٤٣٤٧٢	٤٣١٥٤	٤٩٥٢٠	٢٨٢١٧	١٤٠٠٧	٤٤٥٩٥	٤٤٣٣٨٢
ط	أنشطة خدمات الغذاء والإقامة	١٤٤٢٠٥	١٩١٦٢	٤٧٤٦٤٥	١٠٧٥	٦٧٤٨٨	١٥٦٧٦٤	٩٣٧٦٦	٩٣٣٣٢	٥٠٧٤١	٤٣٥١٧	٣٠٨٥٧٩	١٣٠٩٠٧٠
٥٨	أنشطه النشر	٣٧٣	١٧٢٣١	١٧٤٩٨	٤٦	٣٢٥١	٨١٠٨٢	٧٠٩٩	١٠٦١٢	١٢٠١	٥٥٥٦	٢٧٦٩٦٨	٤٢٠٥٤٤
٥٩	أنشطة نشر و إنتاج برامج التلفزيون والفيديو والأفلام السينمائية والاصوات المسجلة	٢٢٩	١٦٣٤٢٤	٦١٢٥٩	٣٤	٨٦٢٠	٣٣٧٧٩	٣٦٠٣	٢٨٢٩	٣٠٥٤	١١٨٦	٩١٩٦٥	٣٦٩٧٥٣
٦٠	أنشطه البث الإذاعي والتلفزيوني	١١٦	٠	١١٨٧	٠	١٤٤٠	٢٠٢	٢٧٤	٢١٢٣	٣٣٠	١٧٦٦	١٥٨٦٣١	١٦٥٩٥٤
٦١	الاتصالات	١٦٤٠٣	٩٦٤٩	٨١٦٥٨٥	٣٧٥٦٦	٢٦٦١٣٩	١٠٦٣٧٤١	١٩٣٧٩١	١١٤٠٣٤	١٣٦١٠٣	١٢٧١٥	٨٢٧٩١٢٩	١٠٩٢٩٤٥١
٦٢	أنشطه برمجيات واستشارات الحاسب	٧٤٢	٩٢٠٣	٣١٢٥	١٣٦٣	١١٩٦	٣٨٣٣	٤٠٨٨	٨٧٢٠	٥٥٦٠	٤٦٨	١٠٨٤٥	٤٨٤٠١
٦٣	أنشطة خدمات المعلومات	١٦٧	٤١٦٨	٥٦٢	٠	١	٣٣٦٨	٩٨٥	١٦٢١	٣٣٠	١٧٣	١٣٨٥٢	٢٥٠٥٩
ى	المعلومات والاتصالات	١٨٠٣١	٢٠٣٦٧٤	٩٠٠٢١٤	٣٩٠٠٩	٢٨٠٦٤٧	١١٨٦٠٠٥	٢٠٩٨٤١	١٣٩٩٣٩	١٤٦٥٧٨	٢١٨٦٤	٨٨٣١٣٩٠	١١٩٥٩١٦١
٦٤	الوساطة المالية عدا التأمين وتوفير الاعتمادات لمعاشات التقاعد	١٢٨	١	٤١٢٤٨٢	٠	٨٥٢٣٧	٨٠٢٢٤٠	٢٣٠٣٥٣	٥٥٩١١٣	٧٥٨٠٤	٢٧٨٤٣٥	٢٤١٦٤٢٤	٤٨٦٠٠٩٠
٦٥	التأمين وتوفير الاعتمادات لمعاشات التقاعد عدا الضمان الاجتماعى	٥٠	٠	٣١٤٧٨	٠	١٢٣٥٧	٢٤٨٣٩	٢٢٨٣٨	٣٤٠٢٧	٨٨	٦٢٥	٩٣٨٧٠١	١٠٦٤٩٥٣
٦٦	الأنشطة المساعدة للوساطة المالية	٢٦٤	١٥٧٨	١١٢٦٧	٢	٦٥٤	٧١١٤	٦٢٠٠	٢٠٠٥١	١٣١٠٧	١٤٣٩٦	١٣٧٠٣٠	٢١١٣٩٩
ك	الوساطة المالية والتأمين	٤٤٢	١٥٧٩	٤٥٥٢٢٦	٢	٩٨٢٤٨	٨٣٤١٩٣	٢٥٩٣٩١	٦١٣١٩١	٨٨٩٩٩	٢٩٣٤٥٧	٣٤٩٢١٥٦	٦١٣٦٤٤٢

(تابع)جدول رقم (١٠-١)

عدد المنشآت وقيمة المصروفات الخدمية طبقاً للنشاط الإقتصادي

اجمالى الجمهورية

(القيمة بالآلف جنيه)

كود النشاط	منطوق النشاط الإقتصادي	عدد المنشآت	المصروفات الخدمية										
			مصرفات تشغيل لدى الغير ومقاولي الباطن	مصرفات صيانة	مصرفات وأبحاث وتجارب	إيجار آلات ومعدات ووسائل نقل وانتقال	مصرفات دعائية وإعلان ونشر وطبع وعلاقات عامة وإستقبال	مصرفات نقل وانتقالات	مصرفات إتصالات	أتعاب محاسبية وقانونية	عمولات ومصرفات بنكية	مصرفات خدمية أخرى	جملة المصروفات الخدمية
٦٨	أنشطة العقارات والتأجير	٧٩٠١	١١٨٥٦٢	٤٢٦٨٤٩	١٤٦	٣٨٤٣	٢٥٠٧٥٨٢	٢٧٠٥٣٨	١٦٣٥٧١	٣٧٩٢٦١	٣٩٧٢٩	١٩٢٠٧٥٥	٥٨٣٠٨٣٦
ل	العقارات والتأجير	٧٩٠١	١١٨٥٦٢	٤٢٦٨٤٩	١٤٦	٣٨٤٣	٢٥٠٧٥٨٢	٢٧٠٥٣٨	١٦٣٥٧١	٣٧٩٢٦١	٣٩٧٢٩	١٩٢٠٧٥٥	٥٨٣٠٨٣٦
٦٩	الأنشطة القانونية والمحاسبية	٥٠٤٩٢	٤٢٧٩	٣٧٧١٧	٢٢٤	٥٨٢٣	٣٥٠٩٩	٣٦٦٥٥	٦٣٨٤٨	١٣٩١٥٣	٣٢١٨	٢١٨١٤٠	٥٤٤١٥٥
٧٠	انشطة المراكز الرئيسية والخبرة الاستشارية	٥٤١	٢٧٨٧٠	٦٨٤٦	٢٣٤٦٥	٤٦٩٨٣	٢٣٢٨٨	٥٩٧٥	٢٩١٠٠	١٢٩٥٢	٨٠٨١	١٥٠٣٩٦	٣٣٤٩٥٧
٧١	الأنشطة المعمارية والهندسية والاختبارات الفنية والتحليل	٣٨٠٥	٥٠٤٣٧٨	٩٣٣٠٦	٦٢١٥٤	٤٧١٢٨	٣٨٦٤١	٥٧٤٠٠	٣٢٠١٥	٣٠٧٩٨	٣٤٦٥١	٦٣٩٢٧٣	١٥٣٩٧٤٤
٧٢	البحث العلمي والتطوير	١١٧	٣٧٣	٤١٣	٤٢	١٠	٤٢٩	٦٤٧	٦٢٣	٢٢٠	١٧٦	٢٢٦	٣١٥٨
٧٣	الإعلان وبحوث السوق	٥٠١٣	٥٦١٩٧٤	٣٩٧١٩	٨١٢	٤٤٢٠٧	١٤٥٧٤	١١٢٤٠	٣٣١٧٢	١٥٦٢٩	٢٥٣٥٨	٤٩٢٢٧	٧٩٥٩١٢
٧٤	الأنشطة العلمية والتقنية المتخصصة الأخرى	١١٢٦٣	٤٠٢٢٧	٨٥٨٩٩	٢٣٧٥٨٥	١٣٠٣٩٣	٤٧٥٩	٤٣٧٨	١٠٠٨٠	١٤٥٥٨٩	٢٢٩	٨٢٠٣٤	٧٤١١٧٣
٧٥	الأنشطة البيطرية	٨٧٤	٠	١٧٠	٠	٦٨	١٧٩	١٧٩	٥٠٠	٢٣	١٥	١٧٤	١٣٠٧
م	الأنشطة العلمية والتقنية المتخصصة	٧٢١٠٦	١١٣٩١٠٢	٢٦٤٠٦٩	٣٢٤٢٨٣	٢٧٤٦١٢	١١٦٩٧٠	١١٦٤٧٣	١٦٩٣٣٧	٣٤٤٣٦٤	٧١٧٢٨	١١٣٩٤٦٩	٣٩٦٠٤٠٧
٧٧	أنشطة الاستئجار والتأجير	٥٢٧١٧	٣٣٠٦	٦١٥٩٠	٩٣	٢٥١٤٩	١١٢٨٦	٧٩٧٠	٤٦٠٠٤	٤٠٨٦	٥٦٤	١٦١٨٧	١٧٦٢٣٥
٧٨	أنشطة التوظيف	١٥٤٠	٨٦	٣٠٨٢	١	١٧٥٩	٤٥٢٥	٢٠٢٤	٧٨٧٤	٢٤٦٤	١٩٢	٦٧٢٩	٢٨٧٣٦
٧٩	أنشطة خدمات وكالات السفر و منظمي الرحلات السياحية و الحجز	٤٩٢١	١٤٤٨٥٨١	١٣٤٣٠٨٨	٧٥	٨٠٠٢٧٩٦	٤٢٨٦٤	٦٥٠٤٧	١١٣٦٦٣	٦٦٢٦٥	٣٠٨٠٧١	١١٨١٧٤٦	١٢٥٧٢١٩٥
٨٠	أنشطة الأمن والمراقبة	٧١١	١١٨١	٥٢٤٩	١٩٣	٧٠٨	٢٠٦٥	٥٣٦	٢٢٩٩	٧٢٢	١٧٦	١٤٢٤٧	٢٧٣٧٧
٨١	أنشطة خدمات المباني	٤٢١	٢٢٤	٢٧٢٠	٠	٩٨٨	١٧٣٤	٢١٦٢	٣٠٧٥	٢١٠٨	٥٢٦	١٥٣١٢	٢٨٨٤٧
٨٢	أنشطة خدمات المكتب التنفيذي وانشطة المعاونة المكتبية الخاصة	٨٧٥٢	١١٥٤	١١٩٤٧	١٠٦	٣٠٤٧	٢٥٣٥١	٩٩٦١	٦٨٦٢	٣٢١٣	١٠٦٠	٥٩٩٢	٦٨٦٩٣
ن	الانشطة الاداريه وخدمات الدعم	٦٩٠٦٣	١٤٥٤٥٣٢	١٤٢٧٦٧٤	٤٦٩	٨٠٣٤٤٤٧	٨٧٨٢٥	٨٧٦٩٩	١٧٩٧٧٧	٧٨٨٥٧	٣١٠٥٩٠	١٢٤٠٢١٢	١٢٩٠٢٠٨٣
٨٥	التعليم	١٤٠٦٧	٥٧٥٦١	٤٤٤١٣٥	٦٧٨٩	١٤٠٥٦٤	٨٠١٤٩	٦٨٠٩٥	٩٠٦٧٤	٢٥٦٥٩	٦٣٨٥٧	٢٨٧٤١٩	١٢٦٤٩٠٣
ع	التعليم	١٤٠٦٧	٥٧٥٦١	٤٤٤١٣٥	٦٧٨٩	١٤٠٥٦٤	٨٠١٤٩	٦٨٠٩٥	٩٠٦٧٤	٢٥٦٥٩	٦٣٨٥٧	٢٨٧٤١٩	١٢٦٤٩٠٣

جدول رقم (٢-١٠)

عدد المنشآت وقيمة المصروفات الخدمية طبقاً للنشاط الإقتصادي

القطاع العام / الاعمال العام

(القيمة بالآلاف جنيهه)

كود النشاط	منطوق النشاط الإقتصادي	عدد المنشآت	المصروفات الخدمية										
			مصرفات تشغيل لدى الغير ومقاولي الباطن	مصرفات صيانة	مصرفات أبحاث وتجارب	إيجار آلات ومعدات ووسائل نقل وانتقال	مصرفات دعاية وإعلان ونشر وطبع وعلاقات عامة وإستقبال	مصرفات نقل وإنتقالات	مصرفات إتصالات	أتعاب محاسبية وقانونية	عمولات ومصرفات بنكية	مصرفات خدمية أخرى	جملة المصروفات الخدمية
٠١	المحاصيل ومنتجات الحيوان والصيد وأنشطة الخدمات ذات الصلة	٢٩	٦٥٢٤	٣٦٩	٠	٢٣١	٨٥	٩٢٩	٢٣٨	٤٦	٤٣٤	٦٤٠١	١٥٢٥٧
٠٢	استغلال الغابات وقطع أشجار الأخشاب وأنشطة الخدمات ذات الصلة	٠	٠	٠	٠	٠	٠	٠	٠	٠	٠	٠	٠
٠٣	صيد الأسماك وتربية الأحياء المائية	٠	٠	٠	٠	٠	٠	٠	٠	٠	٠	٠	٠
ا	الزراعة واستغلال الغابات وقطع الأشجار وصيد الأسماك	٢٩	٦٥٢٤	٣٦٩	٠	٢٣١	٨٥	٩٢٩	٢٣٨	٤٦	٤٣٤	٦٤٠١	١٥٢٥٧
٠٦	إستخراج البترول الخام والغاز الطبيعي	٤	٨٧٤٥٦٠	٥٢١٢٣	٩٣	١١٥٩٩	٦٨٠	٥٣٩٨٤	١٠٧٩	٠	٨٠٠٣	٢٦٦٤٦٥	١٢٦٨٥٨٦
٠٧	تعدين خامات (ركازات) الفلزات والمعادن	٢	٢٥٣١٥	١٩٩٨	٤	٢٧١٢	٢٦٦	٤٧٠	١٣٦	٠	١٦٩	١٩٩٨	٣٣٠٦٧
٠٨	التعدين واستغلال المحاجر الأخرى	٦	٥٥٩٢٨٧	٦٨٢٧	١٦	٢٣١٠	١٨١١	٢٩٦٦	٢٢٩	٣	٢٢٦٢	٤٤٦٠١	٦٢٠٣١٣
٠٩	أنشطة الخدمات المتصلة بالتعدين	٠	٠	٠	٠	٠	٠	٠	٠	٠	٠	٠	٠
ب	التعدين واستغلال المحاجر	١٢	١٤٥٩١٦١	٦٠٩٤٨	١١٢	١٦٦٢١	٢٧٥٧	٥٧٤٢٠	١٤٤٤	٣	١٠٤٣٤	٣١٣٠٦٥	١٩٢١٩٦٦
١٠	صناعة المنتجات الغذائية	١٩٩	١٧٩٤١	٣٢٨١٩	١٧٧	١١٠٨٥	٥٠٥٨	٤٩٦٠٣	١٣٠٣	٥٦	٢٩٩	١٨٤٠٢٥	٣٠٢٣٦٥
١١	صناعة المشروبات	١	٩	٤٧٦	٠	٦	٧٣	٣٧٥	٧	٠	٠	٧١٢٩	٨٠٧٥
١٢	صناعة منتجات التبغ	٦	١٧٢٤	٦٢٨٤٠	٤٨٩	٣٣٨٢١٩	٧٣٧٧	٥٢١٢	١٧٣٢	٢٨٧٢	٥٩٠٦	١٠٩١٤٠	٥٣٥٥١٠
١٣	صناعة المنسوجات	٢٨	١٥٤٥٩	٥٣٦٤	٢٥	٨٠٨	١٢٣٩	٤٩٣٢	٧٠١	٤١٧	٩٥٢	١٣٨٧٤	٤٣٧٧٣
١٤	صناعة الملابس الجاهزة	٠	٠	٠	٠	٠	٠	٠	٠	٠	٠	٠	٠
١٥	صناعة الجلد ومنتجاته	١	٥٥	١٧٩	٠	٢٩	١٧	١٥٢	٥١	٢٥	٣	٢٥٠	٧٦١
١٦	صناعة الخشب ومنتجاته والفلين عدا الأثاث وصناعة الأصناف المنتجة من القش ومواد الصنفر	٦	١٠٤١	٣٨٩	٠	٢٧١	١٠٨	٣٨٥٥	٦	٢٥	٣٤	١٣٢٧١	١٩٠٠٠
١٧	صناعة الورق و منتجاته	٢	١٣٥١	١٠٩٥	٣٤	١١٣	٢٢١	١٨٥٥	١٤٤	١٢٥	٧٩	٣٩٤٥	٨٩٦٣

(تابع) جدول رقم (۱۰-۲)

عدد المنشآت وقيمة المصروفات الخدمية طبقاً للنشاط الإقتصادي

القطاع العام / الاعمال العام

(القيمة بالألف جنيه)

كود النشاط	منطوق النشاط الإقتصادي	عدد المنشآت	المصرفــــــــــــــــات الخدميــــــــــــــــة										
			مصرفوات تشغيل لدى الغير ومقاولى الباطن	مصروفات صيانة	مصروفات أبحاث وتجارب	إيجار آلات ومعدات ووسائل نقل وانتقال	مصروفات دعائية وإعلان ونشر وطبع وعلاقات عامة وإستقبال	مصروفات نقل وإنتقالات	مصروفات إتصالات	أتعاب محاسبية وقانونية	عمولات ومصروفات بنكية	مصروفات خدمية أخرى	جملة المصرفوات الخدمية
١٨	الطباعة واستنساخ وسائط الاعلام المسجلة	٢	٥٧٠.١	١٥٩٩	٠	٠	٣٤٢	١٤٩	١٤٠	٠	٠	٩٥٥	٨٨٨٥
١٩	صناعة فحم الكوك والمنتجات النفطية	٢٤	١٣٢٤٥	١١٠٠٨٣	٦٨٠	١٥٥٧٨	٥٥٥٢	٢٩٥٤٦٥٢	٧٤٤٤	١١٢٩	٦٧٧	١٠٤٤٧٥٨	٤١٥٣٧٩٨
٢٠	صناعة المواد والمنتجات الكيماوية	١٧	١٢٤٧٠	٣٢٤٣٤	٧٦١	٧٢٨٥	٤٠١٣	٣٥٣٥٨	٩٤٣	٦٨٤	١١٧٧	٤٨٦١٨	١٤٣٧٤٢
٢١	صناعة المستحضرات الصيدلانية والكيميائية والدوائية ومنتجات النباتات الطبية	٨	١٠٢٥٤	١٢٥٧١	٥٧١٧	٢٣٧٦	٢٢٣٤٨	٢٢٨١٣	٧٢٥	١٠٠٥	٩٩٧	٤٥٣٢٢	١٢٤١٢٨
٢٢	صناعة منتجات المطاط واللدائن	٥	٨١	١٣٠.٣	٥٥	١٩٣	٣٩٨	١٠٥٦	٨٩	١٤٢	١٠.١	٦٠٥٢	٩٤٧١
٢٣	صناعة منتجات المعادن اللافلزية الأخرى	٩	٣٠٠٣٢	٩٠٠.١	٢١٣	١٤٥٦	١٣٩٢	١٧١٠	٦٠٠	١٠٥	٨٣٣	١١٧٤٥٥	١٦٢٧٩٦
٢٤	صناعة الفلزات القاعدية	١٠	٩٧٣٤	٩١٨٤٧	١٩٥٢	٣٣٢٤٥	٤٤٩٥	٥٠٦٥٥	١٤٧٨	٦١٠	٨٩٥٥	٤١٢٧٥	٢٤٤٢٤٦
٢٥	صناعة منتجات المعادن المشكلة عدا الماكينات والمعدات	٥٣٠.٦٥	٨٨٦٠.٤	٥٧٥٢٠	٢٦٣٦	٤٨٠٥٣	٢٠٩٤٢	٤٦٣٢٨	٢٨٨٩٩	١٥٩٧٧	٣٢٦٥٤	٧٥٣٢٨	٤١٦٩٤٢
٢٦	صناعة الحاسبات والمنتجات الإلكترونية والبصرية ومكوناتها وصناعة الأجهزة الطبية	٤٣٩	١٦٣٨٦	١١٩٠.١	٣١٥٥	٣٤١٣٥	٣٥٧٨٨	١٠٧٣٦	٥٦٦٩	٢٣٥٨	٢٨٠.١٨	١٦٢١٢٨	٣١٠٢٧٣
٢٧	صناعة الأجهزة الكهربائية	١٩٨٩	٢٣٣٨٩	٧٥٣٩٣	١٢٥١٨	٤٠٠.٤٩	٤٢٤٧٣	٥١٥٩٧	٥١٤٦٨	٩٥٥٩	٣٧٨٦٠	٢٦٧١٧٨	٦١١٤٨٣
٢٨	صناعة الآلات والمعدات الغير مصنفة فى موضع آخر	١٣٢٢	١٩٠.٣٩٨	٢٦٧٥٩	٣٣٨٢	٢٠.١٣٣	٢٧٤٥٦	٦٢٤٩٧	١٠.١٦٩	٦٢٩٥	٦٥١٢٧	٢٠٢.٠٧٧	٦١٤٢٩٣
٢٩	صناعة المركبات ذات المحركات	٨٩٢	٤١٤٤٤	٣٢٢٥٢	٧١٤	١٠٥٩٢	٣٥٦٧٤	١٩٣٥٩	٦٧٦٣	٥٧٠.٥	٤٠.٩٦٩	١١٢٢٨٢	٣٠٥٧٥٤
٣٠	صناعة معدات النقل الأخرى	٤٧٩	٥٣٨٦٠	٣٤٩١	٢٣٧٤	٧٧٠.٤	٢١٠.٨	١٠٣٥٦	٦٤٨	٧٥	٣٤٠.٧	٣٣٢٢٢	١١٧٢٤٤
٣١	صناعة الأثاث والمنتجات الخشبية الغير المصنفة فى موضع آخر	١٠.٤٢٥١	١٧٧١١٣	٣٨٦٤٨	١٢٨٩	٤٧٩٤٨	٢٠.٧٧٦	٢٨٢٦٢	٢٨٣٠.٩	٥٦٨٣	٣٣٠.٤	٤٩٢٩١	٤٠٠.٦٢٥
٣٢	صناعات تحويلية أخرى	١٨٢٣	١٥٥٤	١٨٠.٩٠	١١٨	٣٤٤٢	٣٨٥١	١٧٤١٢	٤٦٩٤	٣٣٩٧	١٠.٣٦٢	٢٤٩٠.٠	٨٧٨١٩
٣٣	إصلاح المعدات والأجهزة	١٠.٧١٤	٢١٨٠	١٦٣٧٥	١	١٢١٩٩٣	٧٦١٣	٤٣٨١٨	١٧٩٨٨	١١٤١٥	١٧٠.١٠	١١٢٥١	٢٤٩٦٤٤
ج	الصناعات التحويلية	٣٨٥٥٨٢	٢١٠.٢٤٠.٩	٢٣٦٦٨٤٧	٢٣٠.٣٣٩	١٧٨٢٤٩١	٢٠.٥٨١٨٣	٤٨٤٣٨٢٧	٤٧٦٣٧٧	٤٠.٧٧٢٩	٢١٩٣٧٢٧	٧٧٩٠.٠٩٧	٢٤٢٥٢٠.٢٤

(تابع) جدول رقم (۱۰-۲)

عدد المنشآت وقيمة المصروفات الخدمية طبقاً للنشاط الإقتصادي

القطاع العام / الاعمال العام

(القيمة بالآلف جنيه)

كود النشاط	منطوق النشاط الإقتصادي	عدد المنشآت	المصرفوفات الخدمية										
			مصرفوفات تشغيل لدى الغير ومقاولى الباطن	مصرفوفات صيانة	مصرفوفات أبحاث وتجارب	إيجار آلات ومعدات ووسائل نقل وإنتقال	مصرفوفات دعاية وإعلان ونشر وطبع وعلاقات عامة وإستقبال	مصرفوفات نقل وإنتقالات	مصرفوفات إتصالات	أتعاب محاسبية وقانونية	عمولات ومصرفوفات بنكية	مصرفوفات خدمية أخرى	جملة المصرفوفات الخدمية
٣٥	إمدادات الكهرباء والغاز والبخار وإمدادات تكييف الهواء	١٧	٢٢١٦٣٦	٤٧٢٨٦٩	٨٠٣٥١	٣٢٤١٣	١٢٠٦٨	٣٠٦٤٥٤	٦٤٧٠	١٠٤٤٥	٥٤٣١٥	١٢٤٨٠٤١	٢٤٤٥٠٦١
د	إمدادات الكهرباء والغاز والبخار وإمدادات تكييف الهواء	١٧	٢٢١٦٣٦	٤٧٢٨٦٩	٨٠٣٥١	٣٢٤١٣	١٢٠٦٨	٣٠٦٤٥٤	٦٤٧٠	١٠٤٤٥	٥٤٣١٥	١٢٤٨٠٤١	٢٤٤٥٠٦١
٣٦	تجميع وتنقية وتوزيع المياه	٢١	٦٦٢٢٤	١٣٧٩٠٢	٨٢	٣٠١١	٥٢٣٩	١٤٧٩٩	١٣٦٥	.	٦٥	١٠٦٥٣٥	٣٣٥٢٢١
٣٧	شيكات الصرف الصحي	٢	.	١٦٧٤٩	٨	٣٩٥	١١٧٢	٤٤٩٣	.	.	.	٢٠١٤٣	٤٢٩٥٩
٣٨	جمع ومعالجة وتدوير المخلفات والنفايات
هـ	الإمداد المائى وشيكات الصرف الصحى وإداره ومعالجة النفايات	٢٣	٦٦٢٢٤	١٥٤٦٥١	٩٠	٣٤٠٦	٦٤١٠	١٩٢٩١	١٣٦٥	.	٦٥	١٢٦٦٧٨	٣٧٨١٨٠
٤١	تشبيد البنايات	١٠	٣٥٤٨٧٦٧	٤٥٠٧٠	٥٧٤٢١	٢٤٧٨٨٢	٢٣٩٩١	١٥٩٠٢٨	٦٠٥٤	٩٨٧٦	١٢٨١٩٦	١٨٥٦٩٤٦	٦٠٨٣٢٣٠
٤٢	الهندسة المدنية	١٢	٢٧٦١٤٩	١٠٨٥٨	٦٢٣٠	١٥٤٦٠	٦٢٥٠	٤٦٣٨٤	٢٤٨٤	١٥٤	٢٦٠٢٣	١٢٦٥٥١	٥١٦٥٤٤
٤٣	أنشطة التشبيد المتخصصة	١	١٤٤١	٦٣٩	٧١	٦٧٨	٨٠	.	٥٦٤	.	.	٣٣٠٤	٦٧٧٧
و	التشبيد والبناء	٢٣	٣٨٢٦٣٥٧	٥٦٥٦٧	٦٣٧٢٢	٢٦٤٠٢٠	٣٠٣٢١	٢٠٥٤١٢	٩١٠٢	١٠٠٣٠	١٥٤٢١٩	١٩٨٦٨٠١	٦٦٠٦٥٥٢
٤٥	تجارة الجملة والتجزئة والإصلاح للمركبات ذات المحركات والدراجات النارية	٣٣	١٣٥٠٠	٦٤٥٣	٧١٦	٨٥٧	٥٣١	٣٠٣٨	٥٥٣	٩٠	٨٨٨	٢١٨٨١	٤٨٥٠٨
٤٦	تجارة الجملة عدا المركبات ذات المحركات والدراجات النارية	١٧	٣٨٣٦٠	١٥٤١٥	.	٦٠٠٠١	١٩٧٥	١٠٢٩٨	٤٣٤٦	٤٨١	٥٩٩٤	٤٤٦١٧	١٨١٤٨٨
٤٧	تجارة التجزئة عدا المركبات ذات المحركات والدراجات النارية	١٠	٣١٠٩٢	٥٧٦١١	٢٩٩٥	٥٤٢٤	٥٥٤٨	٣٢٢٥٨١	٢٥٠٢	٤٦٥	٦٣٦٢	٤٦٨٤٠٩	٩٠٢٩٨٨
ز	تجارة الجملة والتجزئة والإصلاح للمركبات ذات المحركات والدراجات النارية	٦٠	٨٢٩٥٢	٧٩٤٧٩	٣٧١٢	٦٦٢٨٢	٨٠٥٤	٣٣٥٩١٧	٧٤٠٠	١٠٣٦	١٣٢٤٤	٥٣٤٩٠٧	١١٣٢٩٨٤

(تابع) جدول رقم (۱۰-۲)

عدد المنشآت وقيمة المصروفات الخدمية طبقاً للنشاط الإقتصادي

القطاع العام / الاعمال العام

(القيمة بالآلف جنيه)

كود النشاط	منطوق النشاط الإقتصادي	عدد المنشآت	المصروفات الخدمية										
			مصرفوات تشغيل لدى الغير ومقاولى الباطن	مصرفوات صيانة	مصرفوات أبحاث وتجارب	إيجار آلات ومعدات ووسائل نقل وإنتقال	مصرفوات دعاية وإعلان ونشر وطبع وعلاقات عامة وإستقبال	مصرفوات نقل وإنتقالات	مصرفوات إتصالات	أتعاب محاسبية وقانونية	عمولات ومصرفوات بنكية	مصرفوات خدمية أخرى	جملة المصروفات الخدمية
٤٩	النقل البرى والنقل عبر خطوط الأنابيب	٢٩	٢	٥٠٣٦٤٨	٥٠٣٥	١٣٨٢	٢١٠٢	٥٣٧٧٨	١٥٨٠	٦٢٩	٢١١٣١	١٠٨٩٠٥	٦٩٨١٩١
٥٠	النقل عبر الماء	١٣	٠	١٦٦١	٦	٤٤	٦٦	٧٦٠	٦٠	٣٨	١١	٣٣٠٤	٥٩٥٠
٥١	النقل الجوى	١	١٢٤	١٠٧٧١٢٨	٢٣	٦٦٨٠٩٩	١٨٥٢٨	٨٤٣١٢	١٦٨٦٢٥	٠	٠	٣٦٤٨٨٢٩	٥٦٦٥٦٦٩
٥٢	أنشطة التخزين والدعم للنقل	٢٣	٣٦٠٧٩	٨١٦٧٩	٥٦	٥	١٠٥٤	١٨٥٦	١٦٤٢	٧٣	٢١١٧	٢٤٨٩٥٦	٣٧٣٥١٦
٥٣	البريد وأنشطة الخدمات البريدية	٠	٠	٠	٠	٠	٠	٠	٠	٠	٠	٠	٠
ح	النقل والتخزين	٦٦	٣٦٢٠٥	١٦٦٤١١٤	٥١٢٠	٦٦٩٥٣٠	٢١٧٥٠	١٤٠٧٠٦	١٧١٩٠٧	٧٤٠	٢٣٢٥٩	٤٠٠٩٩٩٥	٦٧٤٣٣٢٥
٥٥	أنشطة خدمات الإقامة	٢٥	١٤٣	٢٢٨٠١	٠	٥٠٠	٦٩٧٤	٨٢٧	١٦٩٢	١٩٣٦	٥٥٣٠	٦٩٠٠٢	١٠٩٤٠٥
٥٦	أنشطه خدمات الغذاء والمشروبات	٠	٠	٠	٠	٠	٠	٠	٠	٠	٠	٠	٠
ط	أنشطة خدمات الغذاء والإقامة	٢٥	١٤٣	٢٢٨٠١	٠	٥٠٠	٦٩٧٤	٨٢٧	١٦٩٢	١٩٣٦	٥٥٣٠	٦٩٠٠٢	١٠٩٤٠٥
٥٨	أنشطة النشر	٠	٠	٠	٠	٠	٠	٠	٠	٠	٠	٠	٠
٥٩	أنشطة نشر و إنتاج برامج التلفزيون والفيديو والأفلام السينمائية والاصوات المسجلة	٨	٠	١٣٥	٠	٠	٧٣٩	١٠٤٠	١٠٨	٥١	٧	٦٨٢	٢٧٦٢
٦٠	أنشطه البث الإذاعي والتليفزيوني	٠	٠	٠	٠	٠	٠	٠	٠	٠	٠	٠	٠
٦١	الاتصالات	١	٠	٢٨٥٢٧٩	٨٥٦٢	٢٥٦٨٠٤	٨٢٥٤٣	٢٨٨٩٣	٦٩٥٩٣	٨٨٧٢١	١٨٢٨	٢٤٢٠٣٩٨	٣٢٤٢٦٢٢
٦٢	أنشطه برمجيات واستشارات الحاسب	٠	٠	٠	٠	٠	٠	٠	٠	٠	٠	٠	٠
٦٣	أنشطة خدمات المعلومات	٠	٠	٠	٠	٠	٠	٠	٠	٠	٠	٠	٠
ى	المعلومات والاتصالات	٩	٠	٢٨٥٤١٤	٨٥٦٢	٢٥٦٨٠٤	٨٣٢٨٣	٢٩٩٣٣	٦٩٧٠٢	٨٨٧٧١	١٨٣٥	٢٤٢١٠٨٠	٣٢٤٥٣٨٤
٦٤	الوساطة المالية عدا التأمين وتوفير الاعتمادات لمعاشات التقاعد	٥	٠	١٧٢٥٩٤	٠	٣٥٦٥٨	١٧٦٣٠٧	٩٦٨٣٤	١٠٤٤٠٦	١٧٣٠٦	٥١٩٨١	٨٥٥٥٠٤	١٥١٠٥٩٠
٦٥	التأمين وتوفير الاعتمادات لمعاشات التقاعد عدا الضمان الاجتماعى	٢	٠	١٠٩٥٤	٠	٥٣٠٣	٦١٨٦	٣٩٤٣	٢٣٥٥	٠	٠	٥٥٤٧٣٦	٥٨٣٤٧٨
٦٦	الأنشطة المساعدة للوساطة المالية	٠	٠	٠	٠	٠	٠	٠	٠	٠	٠	٠	٠
ك	الوساطة المالية والتأمين	٧	٠	١٨٣٥٤٨	٠	٤٠٩٦١	١٨٢٤٩٣	١٠٠٧٧٧	١٠٦٧٦١	١٧٣٠٦	٥١٩٨١	١٤١٠٢٤٠	٢٠٩٤٠٦٨

(تابع) جدول رقم (۱۰-۲)

عدد المنشآت وقيمة المصروفات الخدمية طبقاً للنشاط الإقتصادي

القطاع العام / الاعمال العام

(القيمة بالآلف جنيه)

[illegible]

(تابع) جدول رقم (۱۰-۲)

عدد المنشآت وقيمة المصروفات الخدمية طبقاً للنشاط الإقتصادي

القطاع العام / الاعمال العام

(القيمة بالآلف جنيه)

كود النشاط	منطوق النشاط الإقتصادي	عدد المنشآت	المصروفات الخدمية											
			مصرفوات تشغيل لدى الغير ومقاولى الباطن	مصرفوات صيانة	مصرفوات أبحاث وتجارب	إيجار آلات ومعدات ووسائل نقل وإنتقال	مصرفوات دعاية وإعلان ونشر وطبع وعلاقات عامة وإستقبال	مصرفوات نقل وإنتقالات	مصرفوات إتصالات	أتعاب محاسبية وقانونية	عمولات ومصرفوات بنكية	مصرفوات خدمية أخرى	جملة المصروفات الخدمية	
٨٦	الانشطة المتصلة بصحة الإنسان	٢٤	٦	٥٥٤٣	٠	٣٤	١٩٥٨	٢١٥٥	٩٨٧	٦٠	٦٣٧	٨٧٧٦	٢٠١٥٥	
٨٧	أنشطة رعاية المقيمين	٠	٠	٠	٠	٠	٠	٠	٠	٠	٠	٠	٠	
٨٨	أنشطة العمل الاجتماعي بدون إقامة	٠	٠	٠	٠	٠	٠	٠	٠	٠	٠	٠	٠	
ف	الصحة وأنشطة العمل الاجتماعي	٢٤	٦	٥٥٤٣	٠	٣٤	١٩٥٨	٢١٥٥	٩٨٧	٦٠	٦٣٧	٨٧٧٦	٢٠١٥٥	
٩٠	أنشطة فنون المسرح والموسيقي والأنشطة الترفيهية	٠	٠	٠	٠	٠	٠	٠	٠	٠	٠	٠	٠	
٩١	أنشطه المكتبات والمتاحف ودور الوثائق والانشطه الثقافية الأخرى	٠	٠	٠	٠	٠	٠	٠	٠	٠	٠	٠	٠	
٩٢	انشطه المقامرة والمراهنة	٠	٠	٠	٠	٠	٠	٠	٠	٠	٠	٠	٠	
٩٣	انشطه الرياضة والترفيه والتسلية	١٥٥	٠	٣٢٢٤	٠	٠	٤٢١	٢٦٨٤	٦٢٧	١٦٢	١٣٨	٨٢٦٦٧	٨٩٩٢٢	
ص	أنشطة الفنون والإبداع والتسلية	١٥٥	٠	٣٢٢٤	٠	٠	٤٢١	٢٦٨٤	٦٢٧	١٦٢	١٣٨	٨٢٦٦٧	٨٩٩٢٢	
٩٤	انشطه المنظمات ذات العضوية	٠	٠	٠	٠	٠	٠	٠	٠	٠	٠	٠	٠	
٩٥	إصلاح أجهزة الحاسب الآلي والسلع الشخصية والمنزلية	١	٠	٠	٠	٠	١	٢	٠	٠	٠	٠	٣	
٩٦	أنشطة الخدمات الشخصية الأخرى	٠	٠	٠	٠	٠	٠	٠	٠	٠	٠	٠	٠	
ق	أنشطة الخدمات الأخرى	١	٠	٠	٠	٠	١	٢	٠	٠	٠	٠	٣	
الإجمالي			٨٢٤	٦٢١٦٤٧٣	٣٣٦٥٥٩٧	١٧٤٧٠٠	١٧٧١٨٧٥	٤٢١٣٨٣	٤٣٨٤٢٢٥	٣٩٤٣٣١	١٤٥٢٣٧	٣٤٧٩٢٩	١٣٩٤٧٧٥٢	٣١١٦٩٥٠٣

جدول رقم (٣-١٠)

عدد المنشآت وقيمة المصروفات الخدمية طبقاً للنشاط الإقتصادي

القطاع الخاص

(القيمة بالآلف جنيه)

كود النشاط	منطوق النشاط الإقتصادي	عدد المنشآت	المصروفات الخدمية										
			مصروفات تشغيل لدى الغير ومقاولي الباطن	مصروفات صيانة	مصروفات أبحاث وتجارب	إيجار آلات ومعدات ووسائل نقل وانتقال	مصروفات دعائية وإعلان ونشر وطبع وعلاقات عامة وإستقبال	مصروفات نقل وانتقالات	مصروفات إتصالات	أتعاب محاسبية وقانونية	عمولات ومصروفات بنكية	مصروفات خدمية أخرى	جملة المصروفات الخدمية
٠١	المحاصيل ومنتجات الحيوان والصيد وأنشطة الخدمات ذات الصلة	٢٥٠٩٩	٢٠٥١٤	٢٤٢٦٠	١٠١٩	٣٥٧٨٧	٥٠٦٧	١٣٧٩٩	٨٤٩١	٢٨١٣	٤٨٣٤	١١١٦٦	١٢٧٧٤٩
٠٢	استغلال الغابات وقطع أشجار الأخشاب وأنشطة الخدمات ذات الصلة	١٣٨	٣	٣٧	٠	٤٠٩	٥٥	٦٩	٣٩	٢٩	٠	١٢١	٧٦١
٠٣	صيد الأسماك وتربية الأحياء المائية	١٨	٠	٠	٠	٠	٢	٥	٣	١	٠	٠	١١
ا	الزراعة واستغلال الغابات وقطع الأشجار وصيد الأسماك	٢٥٢٥٥	٢٠٥١٦	٢٤٢٩٦	١٠١٩	٣٦١٩٦	٥١٢٤	١٣٨٧٢	٨٥٣٣	٢٨٤٣	٤٨٣٤	١١٢٨٧	١٢٨٥٢١
٠٦	إستخراج البترول الخام والغاز الطبيعي	٣٥	١٧٥٧٧٠٠	١٣٢١٦٢٥	١٤٠١٥٣	٨٣٤٤٦١	٢١٩١٨	٥٦٩٧٩	٥٤١٣٤	٣٤٣٨	٦٨٠٤	٦٤٣٣١٤	٤٨٤٠٥٢٥
٠٧	تعدین خامات (ركازات) الفلزات والمعادن	٣	١٠٧٩١٥	١٢١٦٩٠	٥٩٧٢	٢٩٣٤	١٥٥	١٨٤٦٧	٢٧٩٦	٣٧٠٨	٥٧٥	١٠٨٢١٠	٣٧٢٤٢٢
٠٨	التعدین واستغلال المحاجر الأخرى	٨١٦	١١٣٢٤	٢٩٧٨٤	٥٣٠	٢٠٩٠٨	١٤٢٦	٥١٤٤	١٤٥٩	٧٩٠	٢٤٣	١٢١٦٤	٨٣٧٧١
٠٩	أنشطة الخدمات المتصلة بالتعدین	٣٧	١٢٦٦٥	٥٠١٠	٢٤١	١٩٤٣	١٤٨٢٦	٣٦٣٢٢	٦٠٩١	٣٥٤٢	١٣٧٠٠	١٧١٠٣	١١١٤٤٣
ب	التعدین واستغلال المحاجر	٨٩١	١٨٨٩٦٠٣	١٤٧٨١٠٩	١٤٦٨٩٧	٨٦٠٢٤٥	٣٨٣٢٦	١١٦٩١٢	٦٤٤٨٠	١١٤٧٧	٢١٣٢٢	٧٨٠٧٩٢	٥٤٠٨١٦٢
١٠	صناعة المنتجات الغذائية	٧٦٩٩٩	٦٨٩٩٨	٣٧٢٦٢٥	٣٣١٠٩	٢٨٤٠٠٠	٦١٤٥٥٥	٢٤١٨٤٦	٧٦٤٨٥	٦٢٨٤٩	١٨٩٩٦٣	٩٧٢١١٤	٢٩١٦٥٤٦
١١	صناعة المشروبات	٩٠	٦٢٤١	١٢٨٢٣٧	١٢٢٩	٥٣٠٧٤	٤٦٩٢٢١	١٧١٠٥٣	٢٤٨٦٢	٤٤١٧٠	١٠٧٠٩	١٥٧٢٠٣	١٠٦٥٩٩٩
١٢	صناعة منتجات التبغ	٦٣	٠	٢٨٢	٨٤	٢٧٢	١٢٢	٢٤٧	٢٦١	٣٦٢	٤٧٣	٥٩٢	٢٦٩٥
١٣	صناعة المنسوجات	١٠٤٥٢	٤٤٠٦٩	٦٠٧٨٩	١٢٧٨	٥٩٦٠٩	١٤٧٣٤	٣٨١١٦	١٤١١٠	٥٥٣٩	٣٧٩٢٣	١٥٤٥٤٢	٤٣٠٧١٠
١٤	صناعة الملابس الجاهزة	٤٨٧١٧	٢٠٧٥٢١	٧١٥٢٦	١١٤٦٨	٣٥٧٩٧	٧٠٣٧١	١٨٧٨٧٨	٣٠٨٢٠	١٤١٨٩	٥٣٩٦٢	١١٣٠٩٣	٧٩٦٦٢٦
١٥	صناعة الجلد ومنتجاته	٧١٩٥	١٢٦٧	١٣١٢٤	٢٥	٢١٤٢	٣٦٧٧	٧٢٤٦	٤٤٩٣	٢٤٨١	٥٣٠	٣٣٠٢٥	٦٨٠١٠
١٦	صناعة الخشب ومنتجاته والفلين عدا الأثاث وصناعة الأصناف المنتجه من القش ومواد الصفر	٣٨٨٤٩	٢٠٢٥٦	١٨١٤٦	٢٩	١٢٨١٧	٤٨٩٦	٨٦٢٦	٩١٨٤	١٦٣٨	٤٠١٧	٥١١٧	٨٤٧٢٦
١٧	صناعة الورق و منتجاته	٢١٣٦	١٢١٣٣	٧٥٩٨٢	٢٠٧٠	٤٦٥٦٠	٣٧٧٣٥	٤٦١٨٣	١٢٣٣٨	٥٧٦٨	٣٥٩٤٧	٨٣٣٤٦	٣٥٨٠٦١

(تابع) جدول رقم (۱۰-۳)

عدد المنشآت وقيمة المصروفات الخدمية طبقاً للنشاط الإقتصادي

القطاع الخاص

(القيمه بالألف جنيه)

كود النشاط	منطوق النشاط الإقتصادي	عدد المنشآت	المصروفات الخدمية										
			مصرفوات لدى الغير ومقاولى الباطن	مصرفوات صيانة	مصرفوات أبحاث وتجارب	إيجار آلات ومعدات ووسائل نقل وإنتقال	مصرفوات دعاية وإعلان ونشر وطبع وعلاقات عامة وإستقبال	مصرفوات نقل وإنتقالات	مصرفوات إتصالات	أتعاب محاسبية وقانونية	عمولات ومصرفوات بنكية	مصرفوات خدمية أخرى	جملة المصروفات الخدمية
١٨	الطباعة واستنساخ وسائط الاعلام المسجلة	٥٩٤٣	٦٨٥٣	١٨٥٥٠	٦٧٢	١٦٣٩٨	٤٢٨٠	١٣٢٠٢	٥٤٨٠	٢١٩٤	٢٣٨٨٠	٢٥٢٠١	١١٦٧٠٩
١٩	صناعة فحم الكوك والمنتجات النفطية	٣٤	٦٨٤٥٤	١٩٠٨٢٥	١١٠٥٦	١٨٢٢٠	٦٩٤٧٤	٥٧٢٧٦	٤٩٣١	١٢٦٣	١٨٧٦٤	١١٤١٥٨٥	١٥٨١٨٤٩
٢٠	صناعة المواد والمنتجات الكيماوية	١٨٨٧	٢١٥٩٩١	١٩٩٠٥٤	١٠٥٠٣	٨٣٤٣٢	١٦٥٥٠٨	١٧٢١٢٤	٣٨٠٣٥	٦٧٦١٩	٤٤٨٥٠	٤٥٣٣٧٥	١٤٥٠٤٩٢
٢١	صناعة المستحضرات الصيدلانية والكيميائية والدوائية ومنتجات النباتات الطبية	١١٠	٦٢١٠٤	٥٨٠١١	٥٧٠٢٠	٢٩٢١٠	١٨٠٧٩٤	١٤٧٥٤٧	٢٣٠٨٢	١٠٨١٤	١٨٥٥٦٦	٦٢٠٧٥١	١٣٧٤٨٩٩
٢٢	صناعة منتجات المطاط واللدائن	٣٧٣٠	١١٨٧٦	٧٤٧٦٣	٥٠١٤	٥٥٠٦٩	٣٥٣١٦	٥٩٥٥٣	١٧٧٢٨	١١٠٢٧	٤٣٢٧٩	١٣٣٧٥٤	٤٤٧٣٧٩
٢٣	صناعة منتجات المعادن اللافلزية الأخرى	١٢٥٧٩	٦٤٥٤٦٠	٢٦٠٤٨٢	٥٣٣١٤	٢٤٣٧١٨	٩٠٤٦٣	٢٠٦١٧٣	٣٣١٥٠	٧٦٥٩٣	٩٤١٥٨٥	٥٥٤١٢٨	٣١٠٥٠٦٥
٢٤	صناعة الفلزات القاعدية	١٥٠٦	١٧١٥٩	١٨٢٠٢٤	٧١٧٧	٩٧٤٦٣	٤٧٧٢١	٦٤٠١٢	١١٤٤٨	٣٣٥٦٦	٣٤٣٥٥٤	٧٦٨٥٤٦	١٥٧٢٦٧٠
٢٥	صناعة منتجات المعادن المشكلة عدا الماكينات والمعدات	٥٣٠٥٢	٦٥٢٧٨	٥٥٥١٣	١٥٠٠	٤٦٩١٢	٢٠٣٥٩	٤٣٢٢٣	٢٨٧٤٦	١١٠٢٥	٣١٧٨٥	٦٣٨٦٣	٣٦٨٢٠٥
٢٦	صناعة الحاسبات والمنتجات الإلكترونية والبصرية ومكوناتها وصناعة الأجهزة الطبية	٤٣٧	٧٨٥١	١١٣٨٠	٢٩٢٣	٣٢٩٤٠	٣٥٤٣٤	١٠٠٦٠	٥٦٢٥	٢٣٥٨	٢٦٢٤٤	١٥٨٢٨٧	٢٩٣١٠١
٢٧	صناعة الأجهزة الكهربائية	١٩٨٤	٢٠٨٥٧	٧٥٠٥٧	١٢٥١٨	٤٠٠٤٩	٤٢٢٥٠	٥٠١٣٤	٥١٤٦٨	٩٥٥٩	٣٧٨٦٠	٢٦٢٨٦٥	٦٠٢٦١٧
٢٨	صناعة الآلات والمعدات الغير مصنفة فى موضع آخر	١٣١٥	١٢٤٠٨١	٢٤٦٩٣	٣٢١٤	١٨٨٨٧	٢٦٥٦٠	٣٠٦٩٢	٩٨٠٠	٥٠٩٧	٦٢٥٦٧	١٩٠٦٤٦	٤٩٦٢٣٨
٢٩	صناعة المركبات ذات المحركات	٨٨٨	٤١٠١٤	٣٠٧٠٣	٦٦٥	١٠٥٨٨	٣٥٣٦٧	١٨٠٢٩	٦٦٧٣	٤٨٤٣	٤٠٨٧٤	١٠٤٢٢٤	٢٩٢٩٧٩
٣٠	صناعة معدات النقل الأخرى	٤٦٧	٢٨٠	٦٧٢	١٠٣٣	١٤٨٤	١١٣٣	٣١٠٧	٣٠٢	٧٣	٨٤٠	٢٠٩٦	١١٠١٩
٣١	صناعة الأثاث والمنتجات الخشبية الغير المصنفة فى موضع آخر	١٠٤٢٤٨	١٧٧٠١٥	٣٨٦٤٢	١٢٨٩	٤٧٩٤٦	٢٠٧٧٦	٢٨٢٣٤	٢٨٣٠٩	٥٦٨٣	٣٣٠٤	٤٩٢١٢	٤٠٠٤١١
٣٢	صناعات تحويلية أخرى	١٨٢٣	١٥٥٤	١٨٠٩٠	١١٨	٣٤٤٢	٣٨٥١	١٧٤١٢	٤٦٩٤	٣٣٩٧	١٠٣٦٢	٢٤٩٠٠	٨٧٨١٩
٣٣	إصلاح المعدات والأجهزة	١٠٧١٢	٢١٧٩	١٦٣١٤	٠	١٢١٩٥٠	٧٦١١	٤٣٥٦٠	١٧٩٨٥	١١٤١٥	١٧٠١٠	١١١٩٠	٢٤٩٢١٥
ج	الصناعات التحويلية	٣٨٥٢١٦	١٨٢٨٤٩٢	١٩٩٥٤٨٥	٢١٧٣٠٧	١٣٦١٩٧٧	٢٠٠٢٢٠٩	١٦٦٥٥٣٤	٤٦٠٠٠٩	٣٩٣٥٢٢	٢١٦٥٨٤٩	٦٠٨٣٦٥٦	١٨١٧٤٠٤٠

(تابع) جدول رقم (۱۰-۳)

عدد المنشآت وقيمة المصروفات الخدمية طبقاً للنشاط الإقتصادي

القطاع الخاص

(القيمه بالألف جنيه)

كود النشاط	منطوق النشاط الإقتصادي	عدد المنشآت	المصرفــــــــــــــــات الخدميــــــــــــــــة										
			مصرفوات تشغيل لدى الغير ومقاولى الباطن	صيانة	مصرفوات أبحاث وتجارب	إيجار آلات ومعدات ووسائل نقل وإنتقال	مصرفوات دعاية وإعلان ونشر وطبع وعلاقات عامة وإستقبال	مصرفوات نقل وإنتقالات	مصرفوات إتصالات	أتعاب محاسبية وقانونية	عمولات ومصرفوات بنكية	مصرفوات خدمية أخرى	جملة المصرفوات الخدمية
٣٥	إمدادات الكهرباء والغاز والبخار وإمدادات تكييف الهواء	١٧	٠	٤٧٦٥٥	٢٣٢٩٣٢	٩٤٦٢	٤٦٨٠	٤٥٨٠٣	٦٦٠٨	١٦٤٤	٣٧٧٦	١٠٩٤١٧	٤٦١٩٧٦
د	إمدادات الكهرباء والغاز والبخار وإمدادات تكييف الهواء	١٧	٠	٤٧٦٥٥	٢٣٢٩٣٢	٩٤٦٢	٤٦٨٠	٤٥٨٠٣	٦٦٠٨	١٦٤٤	٣٧٧٦	١٠٩٤١٧	٤٦١٩٧٦
٣٦	تجميع وتنقية وتوزيع المياه	١٤٢	٨٤	٢٩٩	٢٥	١١٦	٧٢	٢٧٦	١٢٦	٣٦	٤٧٧	٦٩٠	٢٢٠٠
٣٧	شبكات الصرف الصحي	٠	٠	٠	٠	٠	٠	٠	٠	٠	٠	٠	٠
٣٨	جمع ومعالجة وتدوير المخلفات والنفايات	٦٦٤	٠	١٨٧٧	٢	٢١٥٠	٢٤٨	٦٧٦	٤٣١	٤١٧	٧٦	٥٢٤	٦٤٠١
هـ	الإمداد المائى وشبكات الصرف الصحى وإداره ومعالجة النفايات	٨٠٦	٨٤	٢١٧٥	٢٧	٢٢٦٥	٣٢٠	٩٥٢	٥٥٧	٤٥٣	٥٥٣	١٢١٤	٨٦٠١
٤١	تشبيد البنائيات	٣٥٩	١١٨٩٠٧٤	٢٥٥٣٦	٣٥٩٦	٩٥٧٥٠	١٣٠٠٢	٤٤٨١٨	٢٦٤٨٠	١٠٤٦٠	٩٥٧٤٢	٧١٦٤٧	١٥٧٦١٠٥
٤٢	الهندسة المدنية	١٥٩	١٤٦٦٧٢٠	٣١١٦٩٥	١٤٦٩٩	٢١٤٢٨٣	١٤٣٨٠	٩٥٠٢٩	١٦٧٦٨	٤٩٢٩	٣٠٢١٢	٢٥٥١٤٩	٢٤٢٣٨٦٤
٤٣	أنشطة التشبيد المتخصصة	٦٤٢	٣٣٤٢٢	٣٩٤٨	٢٨٤	٣٠٧٩	١١١٧	٥٢٦٠	٢٤٠٢	٩٧٢	٥٥٣٠	٥٣١١	٦١٣٢٥
و	التشييد والبناء	١١٦٠	٢٦٨٩٢١٦	٣٤١١٧٩	١٨٥٧٩	٣١٣١١٢	٢٨٤٩٩	١٤٥١٠٧	٤٥٦٥١	١٦٣٦٠	١٣١٤٨٥	٣٣٢١٠٧	٤٠٦١٢٩٤
٤٥	تجارة الجملة والتجزئة والإصلاح للمركبات ذات المحركات والدراجات الناريه	١٤٥٦٥٨	٢٥٣٢٠	٧٣٨١٦	١٥٥١	٥١٧٣٢	١١٦٥٦٤	٦٨٠٣٤	٧١١٥٠	٥٩٢٢٥	٥٤٧٥١	١١٠١١٥	٦٣٢٢٥٨
٤٦	تجارة الجملة عدا المركبات ذات المحركات والدراجات النارية	٣٩١٩٤	١٤٥٠٩٧	١٩٤٢٥٦	٦٠٠٨٢	٤٣٥٠١٢	٨٣٦٠٩٥	٤٣٩١٣٤	٢٧٢٦٢٦	٩٩٩٥٤	٣٨٧١٩١	١٤٨٥٢٣١	٤٣٥٤٦٧٨
٤٧	تجارة التجزئة عدا المركبات ذات المحركات والدراجات النارية	١١٨٦٦٣٣	٤٠٠٦٠	٦٣٤٦٠٥	١٦٤٣	٩٨٤٢١٠	٥٨٧٩٨٢	٥٨٤٦٧٩	٥١٧٦٢٩	١٦٥٣٧٢	١١٧٩٤٤	٧٩٦٧٩٤	٤٤٣٠٩١٧
ز	تجارة الجملة والتجزئة والإصلاح للمركبات ذات المحركات والدراجات النارية	١٣٧١٤٨٥	٢١٠٤٧٧	٩٠٢٦٧٧	٦٣٢٧٥	١٤٧٠٩٥٥	١٥٤٠٦٤١	١٠٩١٨٤٧	٨٦١٤٠٤	٣٢٤٥٥٢	٥٥٩٨٨٥	٢٣٩٢١٤٠	٩٤١٧٨٥٣

(تابع) جدول رقم (۱۰-۳)

عدد المنشآت وقيمة المصروفات الخدمية طبقاً للنشاط الإقتصادي

القطاع الخاص

(القيمة بالآلف جنيه)

كود النشاط	منطوق النشاط الإقتصادي	عدد المنشآت	المصرفــــــــــــــــــــات الخدميةـــــــــــــــــــــة										
			مصرفوات تشغيل لدى الغير ومغالولى الباطن	مصرفوات صيانة	مصرفوات أبحاث وتجارب	إيجار آلات ومعدات ووسائل نقل وإنتقال	مصرفوات دعاية وإعلان ونشر وطبع وعلاقات عامة وإستقبال	مصرفوات نقل وإنتقالات	مصرفوات إتصالات	أتعاب محاسبية وقانونية	عمولات ومصروفات بنكية	مصروفات خدمية أخرى	جملة المصرفوات الخدمية
٤٩	النقل البرى والنقل عبر خطوط الأنابيب	١٦٢٣	٥٥٧١	٨٠٠٤٩	٢	٥٠٣٦٩٩	٤٦١٧	١٦٧٦١	١٧٣٩٧	٧٣٩٩	٣٧٩٧	١٩٨٤٤٦	٨٣٧٧٣٨
٥٠	النقل عبر الماء	٣٢٢	٢٧٠٤٩٢	١١٥٩٧٧	٠	٨١٠	١٧٩٨٨	٥١٩٩٥٨	٥٣٠٦	٢٩٨	١١٢٧٦٥٠	١٢٠٥٨٠٠	٣٢٦٤٢٧٨
٥١	النقل الجوى	٢٩	٢٠٠٦٦٦	٥٧٥٨٨	٠	٦٩٦٦٧	٥٠٥٢	٧٤٢٥	٧٨٩٨	١٧٢٦	٥٨٥٦	١٣٣٢٦٠	٤٨٩١٣٩
٥٢	أنشطة التخزين والدعم للنقل	٦٠٧٥	١١١٠٨٦	٢١٤٠٦	٣٧٤	٩١٠٧٢	٢٢٦٨٠	١٧٤٦٤	٣٣٥٧٢	٧٣٨٩	١٨٨٢٠	١٩٧٦٤٤	٥٢١٥٠٧
٥٣	البريد وأنشطة الخدمات البريدية	٢١٩	٧٥١٢	٤٠٨	٠	١٧٠	٤٢٣	١٢١	٩٩٣	١١٣٨	١١	١٨٧	١٠٩٦٢
ح	النقل والتخزين	٨٢٦٩	٥٩٥٣٢٨	٢٧٥٤٢٨	٣٧٦	٦٦٥٤١٩	٥٠٧٦٠	٥٦١٧٣٠	٦٥١٦٥	١٧٩٥٠	١١٥٦١٣٣	١٧٣٥٣٣٦	٥١٢٣٦٢٤
٥٥	أنشطة خدمات الإقامة	١٢٨٤	١٦٤١٧	٢٨١٢٨٩	٤٧٠	٢٠٣٣٣	١٠٦٣١٧	٤٩٧٨٥	٤٢١٢١	٢٠٥٨٨	٢٣٩٧٩	١٩٤٩٨٣	٧٥٦٢٨٣
٥٦	أنشطه خدمات الغذاء والمشروبات	١٤٢٨٩٦	٢٦٠٢	١٧٠٥٥٦	٦٠٥	٤٦٦٥٥	٤٣٤٧٢	٤٣١٥٤	٤٩٥٢٠	٢٨٢١٧	١٤٠٠٧	٤٤٥٩٥	٤٤٣٣٨٢
ط	أنشطة خدمات الغذاء والإقامة	١٤٤١٨٠	١٩٠١٩	٤٥١٨٤٤	١٠٧٥	٦٦٩٨٨	١٤٩٧٨٩	٩٢٩٣٩	٩١٦٤١	٤٨٨٠٥	٣٧٩٨٧	٢٣٩٥٧٧	١١٩٩٦٦٥
٥٨	أنشطه النشر	٣٧٣	١٧٢٣١	١٧٤٩٨	٤٦	٣٢٥١	٨١٠٨٢	٧٠٩٩	١٠٦١٢	١٢٠١	٥٥٥٦	٢٧٦٩٦٨	٤٢٠٥٤٤
٥٩	أنشطة نشر و إنتاج برامج التلفزيون والفيديو والأفلام السينمائية والاصوات المسجلة	٢٢١	١٦٣٤٢٤	٦١١٢٣	٣٤	٨٦٢٠	٣٣٠٣٩	٢٥٦٣	٢٧٢٠	٣٠٠٣	١١٧٩	٩١٢٨٣	٣٦٦٩٩٠
٦٠	أنشطه البث الإذاعي والتلفزيوني	١١٦	٠	١١٨٧	٠	١٤٤٠	٢٠٢	٢٧٤	٢١٢٣	٣٣٠	١٧٦٦	١٥٨٦٣١	١٦٥٩٥٤
٦١	الاتصالات	١٦٤٠٢	٩٦٤٩	٥٣١٣٠٦	٢٩٠٠٤	٩٣٣٤	٩٨١١٩٧	١٦٤٨٩٩	٤٤٤٤١	٤٧٣٨٢	١٠٨٨٧	٥٨٥٨٧٣١	٧٦٨٦٨٣٠
٦٢	أنشطه برمجيات واستشارات الحاسب	٧٤٢	٩٢٠٣	٣١٢٥	١٣٦٣	١١٩٦	٣٨٣٣	٤٠٨٨	٨٧٢٠	٥٥٦٠	٤٦٨	١٠٨٤٥	٤٨٤٠١
٦٣	أنشطة خدمات المعلومات	١٦٧	٤١٦٨	٥٦٢	٠	١	٣٣٦٨	٩٨٥	١٦٢١	٣٣٠	١٧٣	١٣٨٥٢	٢٥٠٥٩
ى	المعلومات والاتصالات	١٨٠٢٢	٢٠٣٦٧٤	٦١٤٨٠٠	٣٠٤٤٧	٢٣٨٤٣	١١٠٢٧٢٢	١٧٩٩٠٨	٧٠٢٣٧	٥٧٨٠٦	٢٠٠٢٩	٦٤١٠٣٠٩	٨٧١٣٧٧٧
٦٤	الوساطة المالية عدا التأمين وتوفير الاعتمادات لمعاشرات التقاعد	١٢٣	١	٢٣٩٨٨٨	٠	٤٩٥٧٩	٦٢٥٩٣٣	١٣٣٥١٩	٤٥٤٧٠٧	٥٨٤٩٨	٢٢٦٤٥٤	١٥٦٠٩٢١	٣٣٤٩٥٠٠
٦٥	التأمين وتوفير الاعتمادات لمعاشرات التقاعد عدا الضمان الاجتماعى	٤٨	٠	٢٠٥٢٤	٠	٧٠٥٤	١٨٦٥٣	١٨٨٩٥	٣١٦٧٢	٨٨	٦٢٥	٣٨٣٩٦٥	٤٨١٤٧٦
٦٦	الأنشطة المساعدة للوساطة المالية	٢٦٤	١٥٧٨	١١٢٦٧	٢	٦٥٤	٧١١٤	٦٢٠٠	٢٠٠٥١	١٣١٠٧	١٤٣٩٦	١٣٧٠٣٠	٢١١٣٩٩
ك	الوساطة المالية والتأمين	٤٣٥	١٥٧٩	٢٧١٦٧٨	٢	٥٧٢٨٧	٦٥١٧٠٠	١٥٨٦١٤	٥٠٦٤٣٠	٧١٦٩٢	٢٤١٤٧٦	٢٠٨١٩١٦	٤٠٤٢٣٧٤

(تابع) جدول رقم (۱۰-۳)

عدد المنشآت وقيمة المصروفات الخدمية طبقاً للنشاط الإقتصادي

القطاع الخاص

(القيمة بالألف جنيه)

كود النشاط	منطوق النشاط الاقتصادي	عدد المنشآت	المصرفــــــــــــــــــــات الخدميـــــــــــــــــــــة										
			مصرفوات تشغيل لدى الغير ومقاولى الباطن	مصرفوات صيانة	مصرفوات أبحاث وتجارب	إيجار آلات ومعدات ووسائل نقل وإنتقال	مصرفوات دعاية وإعلان ونشر وطبع وعلاقات عامة وإستقبال	مصرفوات نقل وإنتقالات	مصرفوات إتصالات	أتعاب محاسبية وقانونية	عمولات ومصرفوات بنكية	مصرفوات خدمية أخرى	جملة المصرفوات الخدمية
٦٨	أنشطة العقارات والتأجير	٧٩٠١	١١٨٥٦٢	٤٢٦٨٤٩	١٤٦	٣٨٤٣	٢٥٠٧٥٨٢	٢٧٠٥٣٨	١٦٣٥٧١	٣٧٩٢٦١	٣٩٧٢٩	١٩٢٠٧٥٥	٥٨٣٠٨٣٦
ل	العقارات والتأجير	٧٩٠١	١١٨٥٦٢	٤٢٦٨٤٩	١٤٦	٣٨٤٣	٢٥٠٧٥٨٢	٢٧٠٥٣٨	١٦٣٥٧١	٣٧٩٢٦١	٣٩٧٢٩	١٩٢٠٧٥٥	٥٨٣٠٨٣٦
٦٩	الأنشطة القانونية والمحاسبية	٥٠٤٩٢	٤٢٧٩	٣٧٧١٧	٢٢٤	٥٨٢٣	٣٥٠٩٩	٣٦٦٥٥	٦٣٨٤٨	١٣٩١٥٣	٣٢١٨	٢١٨١٤٠	٥٤٤١٥٥
٧٠	انشطة المراكز الرئيسية والخبرة الاستشارية	٥٤١	٢٧٨٧٠	٦٨٤٦	٢٣٤٦٥	٤٦٩٨٣	٢٣٢٨٨	٥٩٧٥	٢٩١٠٠	١٢٩٥٢	٨٠٨١	١٥٠٣٩٦	٣٣٤٩٥٧
٧١	الأنشطة المعمارية والهندسية والاختبارات الفنية والتحليل	٣٨٠١	٢٦١٠٢٩	٩٠٩٦٠	٦٢١٥٤	٤٧٠٥٨	٣٣٨٨١	٥٦٢٠٢	٣١٨٦٧	٣٠٣٠٣	٣١٥٠٨	٦٣٢٦٨٠	١٢٧٧٦٤٠
٧٢	البحث العلمي والتطوير	١١٧	٣٧٣	٤١٣	٤٢	١٠	٤٢٩	٦٤٧	٦٢٣	٢٢٠	١٧٦	٢٢٦	٣١٥٨
٧٣	الإعلان وبحوث السوق	٥٠١٣	٥٦١٩٧٤	٣٩٧١٩	٨١٢	٤٤٢٠٧	١٤٥٧٤	١١٢٤٠	٣٣١٧٢	١٥٦٢٩	٢٥٣٥٨	٤٩٢٢٧	٧٩٥٩١٢
٧٤	الأنشطة العلمية والتقنية المتخصصة الأخرى	١١٢٦٣	٤٠٢٢٧	٨٥٨٩٩	٢٣٧٥٨٥	١٣٠٣٩٣	٤٧٥٩	٤٣٧٨	١٠٠٨٠	١٤٥٥٨٩	٢٢٩	٨٢٠٣٤	٧٤١١٧٣
٧٥	الأنشطة البيطرية	٨٧٤	٠	١٧٠	٠	٦٨	١٧٩	١٧٩	٥٠٠	٢٣	١٥	١٧٤	١٣٠٧
م	الأنشطة العلمية والتقنية المتخصصة	٧٢١٠٢	٨٩٥٧٥٣	٢٦١٧٢٣	٣٢٤٢٨٣	٢٧٤٥٤٢	١١٢٢٠٩	١١٥٢٧٤	١٦٩١٨٩	٣٤٣٨٦٩	٦٨٥٨٤	١١٣٢٨٧٦	٣٦٩٨٣٠٣
٧٧	أنشطة الاستئجار والتأجير	٥٢٧١٧	٣٣٠٦	٦١٥٩٠	٩٣	٢٥١٤٩	١١٢٨٦	٧٩٧٠	٤٦٠٠٤	٤٠٨٦	٥٦٤	١٦١٨٧	١٧٦٢٣٥
٧٨	أنشطة التوظيف	١٥٤٠	٨٦	٣٠٨٢	١	١٧٥٩	٤٥٢٥	٢٠٢٤	٧٨٧٤	٢٤٦٤	١٩٢	٦٧٢٩	٢٨٧٣٦
٧٩	أنشطة خدمات وكالات السفر و منظمي الرحلات السياحية و الحجز	٤٩١٨	١٤٤٨٥٨١	١٣٤٠٧٢٥	٧٥	٨٠٠٢٣٠٧	٣٨٧٩١	٦٢٨٢١	١١٣٥٤١	٦٦٢٦٥	٣٠٧٢٥٧	١١٦٤٦٧٩	١٢٥٤٥٠٤٢
٨٠	أنشطة الأمن والمراقبة	٧١١	١١٨١	٥٢٤٩	١٩٣	٧٠٨	٢٠٦٥	٥٣٦	٢٢٩٩	٧٢٢	١٧٦	١٤٢٤٧	٢٧٣٧٧
٨١	أنشطة خدمات المباني	٤٢١	٢٢٤	٢٧٢٠	٠	٩٨٨	١٧٣٤	٢١٦٢	٣٠٧٥	٢١٠٨	٥٢٦	١٥٣١٢	٢٨٨٤٧
٨٢	أنشطة خدمات المكتب التنفيذي وانشطة المعاونة المكتبية الخاصة	٨٧٥٢	١١٥٤	١١٩٤٧	١٠٦	٣٠٤٧	٢٥٣٥١	٩٩٦١	٦٨٦٢	٣٢١٣	١٠٦٠	٥٩٩٢	٦٨٦٩٣
ن	الانشطة الاداريه وخدمات الدعم	٦٩٠٦٠	١٤٥٤٥٣٢	١٤٢٥٣١٢	٤٦٩	٨٠٣٣٩٥٨	٨٣٧٥٢	٨٥٤٧٣	١٧٩٦٥٦	٧٨٨٥٧	٣٠٩٧٧٥	١٢٢٣١٤٦	١٢٨٧٤٩٣٠
٨٥	التعليم	١٤٠٦٧	٥٧٥٦١	٤٤٤١٣٥	٦٧٨٩	١٤٠٥٦٤	٨٠١٤٩	٦٨٠٩٥	٩٠٦٧٤	٢٥٦٥٩	٦٣٨٥٧	٢٨٧٤١٩	١٢٦٤٩٠٣
ع	التعليم	١٤٠٦٧	٥٧٥٦١	٤٤٤١٣٥	٦٧٨٩	١٤٠٥٦٤	٨٠١٤٩	٦٨٠٩٥	٩٠٦٧٤	٢٥٦٥٩	٦٣٨٥٧	٢٨٧٤١٩	١٢٦٤٩٠٣

جدول رقم (١١ - ١)

عدد المنشآت وقيمة المصروفات الأخرى طبقاً للنشاط الاقتصادي

اجمالی الجمهوریہ

القيمة بالآلف جنيهه)

كود النشاط	منطوق النشاط الاقتصادي	عدد المنشآت	المصروفات الأخرى												
			إيجار عقارات فعلى	إيجار عقارات محسوب (تقديرى)	إيجار أراضى / أراضى زراعية ومزارع	فوائد مدفوعة	ضرائب عقارية	رسوم سلعية	ضريبة المبيعات	ضرائب غير مباشرة على النشاط	ضرائب مباشرة على الدخل	خسائر بيع أوراق مالية	أعباء وخسائر متنوعة	مصروفات أخرى	جملة المصروفات الأخرى
٠١	المحاصيل ومنتجات الحيوان والصيد وأنشطه الخدمات ذات الصلة	٢٥١٢٨	٥١٦٦٢	٢٥٢٦٠٧	١٥٩٠٢	٢٧٥٠٠	١١٣٨	٨٠٧٢	١٧٥٠	٦٢٩٥	٥٧٩٦٧	٢٨٢٥	١٥٤٢٢	٩٥٦٠	٤٥٠٧٠٠
٠٢	استغلال الغابات وقطع أشجار الأخشاب وأنشطة الخدمات ذات الصلة	١٣٨	١٩٨	٥٧٥	١	١٣	٢٥	١	٥	٢٠	٣٨	٥	٦٣	٧	٩٥١
٠٣	صيد الأسماك وتربية الأحياء المائية	١٨	٢٦٦	٣٦	٠	٠	٠	٠	٠	٠	٠	٠	٠	٠	٣٠٢
أ	الزراعة واستغلال الغابات وقطع الأشجار وصيد الأسماك	٢٥٢٨٤	٥٢١٢٦	٢٥٣٢١٨	١٥٩٠٢	٢٧٥١٣	١١٦٣	٨٠٧٤	١٧٥٥	٦٣١٥	٥٨٠٠٥	٢٨٣٠	١٥٤٨٦	٩٥٦٦	٤٥١٩٥٣
٠٦	إستخراج البترول الخام والغاز الطبيعي	٣٩	٥٢٢٩٦	١٣	٠	٤١٣٥٠	٢٨٤	١٢٦٧٤٩	٤٤	٥٠٦٣	١٣٥٦٢	٠	٧٣٩٨	١٣٥٧	٢٤٨١١٦
٠٧	تعيين خامات (ركازات) الفلزات والمعادن	٥	٢٧٧٨	٤٧٩	٠	٤٠	٠	٣٥١	٦٠٨	٩٧٢	١٩٧١٦	٠	١٣٠	٦٥٨٦	٣١٦٥٩
٠٨	التعدين واستغلال المحاجر الأخرى	٨٢٢	٢٧٥٧٧	١٠١٣٦	٤	١٣٥	٩٢	٤٩٥٢٧	٦٠١٢	٦٠٢٢	٢٣٠٦٥٦	١	١٥١٣	٩١٤	٣٣٢٥٨٩
٠٩	أنشطة الخدمات المتصلة بالتعدين	٣٧	٢٤٥٣٥	٩٥٢٣	٠	٠	٧٩	٦	٧	٩٢٢	٤٢١٤٧	٠	٠	١٠٤٤٥	٨٧٦٦٤
ب	التعدين واستغلال المحاجر	٩٠٣	١٠٧١٨٦	٢٠١٥٠	٤	٤١٥٢٤	٤٥٥	١٧٦٦٣٢	٦٦٧١	١٢٩٨٠	٣٠٦٠٨١	١	٩٠٤٢	١٩٣٠٢	٧٠٠٠٢٧
١٠	صناعة المنتجات الغذائية	٧٧١٩٨	٦٠٣٤٨٧	٤٣٧١٧٦	٧٨٢٠	٢٥٦٨٩٠	٨٣٨٠	٥٨٣٤٠	١١٩٥٨٩	٧٤٦٩١	٢٣٧٦٥٥	٨٢٩٥	٦٧٦٢١	٧٧٨٨١٢	٢٦٥٨٧٥٦
١١	صناعة المشروبات	٩١	٥٩٨٤١	٤٩٨	٠	٩٦٦٨٠	٢٣٢	١٠٠٨٩	٢٧٢٦٤	١٢٩٢	٧٦٨٨١	١	١١٥٠٥	٦٢٦٣	٢٩٠٥٤٦
١٢	صناعة منتجات التبغ	٦٩	٦٢٨٨	١٢٢٥	٠	٢١٦٧٨٥	٥٧٩	٢٨٦١٩٦	٢١١٨١٤٣٨	٢٦٩٨	١٦٧٠٢٥	٠	٧٣٧	٢٢١	١٢٨٦٣١٩٢
١٣	صناعة المنسوجات	١٠٤٨٠	٧٧٦٧٩	٦٩٩٣١	١٨٤	٤٤٧٦٤٥	٨٧٨	٨٥١٤	١٠٤٦٠٣	١٦١٥٥	٩٩٣٩	١٨٥٠	٣٨٦٠١	١٢٩٤٦٣	٩٠٥٤٤١
١٤	صناعة الملابس الجاهزة	٤٨٧١٧	١٨٨١٧٦	١٢٢٦٤١	٠	٤٩١٤٣	١٥٤٥٦	١٠٦٤٤٤	٦٢٩٧٩	٩٨٧٢	١٧٩٨٣	٥٤٤	١٩٥٤١	٣٣٦٥٢	٦٢٦٤٣١
١٥	صناعة الجلد ومنتجاته	٧١٩٦	٣٩٤٢٩	٣١٤٢٢	٧٦	٥٦٥	٤٠	٢٠١	٦٦٣٥١	٣٥١٦	١٤٤٧	٢٣	٤٣٩٠	١٣٩٢	١٤٨٨٥٣
١٦	صناعة الخشب ومنتجاته والفلين عدا الأثاث وصناعة الأصناف المنتجة من القش ومواد الضفر	٣٨٨٥٥	٧٥٣٩٢	١٠١٤٩٥	٠	٨٦٤٥	٩٧٧	٣٩٨٥	٩٦٩	٤٣٠٧	٣٨٥١	٤٢	١٧٦٨	١١٥٠	٢٠٢٥٨١
١٧	صناعة الورق و منتجاته	٢١٣٨	١٨٩٦٦	١٢٢٧١	٢٢٦	٥٥٢٢٢	٢٣٢	١٤٨٤٠	٧٧٢٩١	٢١٠٥١	٤٧٧٤٧	٧٤٦٦	٧٦٥١	٣١٥٤٩	٢٩٤٥١٢

(تابع)جدول رقم (١١-١)

عدد المنشآت وقيمة المصروفات الأخرى طبقاً للنشاط الإقتصادي

اجمالى الجمهورية

(القيمة بالآلف جنيه)

كود النشاط	منطوق النشاط الإقتصادي	عدد المنشآت	المصروفــ											
------------	------------------------	-------------	---	--	--	--	--	--	--	--	--	--	--	--

(تابع)جدول رقم (١١-١)

عدد المنشآت وقيمة المصروفات الأخرى طبقاً للنشاط الإقتصادي

اجمالى الجمهوريه

(القيمة بالآلف جنيه)

كود النشاط	منطوق النشاط الإقتصادي	عدد المنشآت	المصروفــ												
------------	------------------------	-------------	---	--	--	--	--	--	--	--	--	--	--	--	--

(تابع)جدول رقم (١١-١)

عدد المنشآت وقيمة المصروفات الأخرى طبقاً للنشاط الإقتصادي

اجمالي الجمهورية

(القيمة بالآلف جنيه)

كود النشاط	منطوق النشاط الإقتصادي	عدد المنشآت	المصروفات الأخرى												
			إيجار عقارات فعلى	إيجار عقارات محسوب (تقديرى)	إيجار أراضى / أراضى زراعية ومزارع	فوائد مدفوعة	ضرائب عقارية	رسوم سلعية	ضريبة المبيعات	ضرائب غير مباشرة على النشاط	ضرائب مباشرة على الدخل	خسائر بيع أوراق مالية	أعباء وخسائر متنوعة	مصروفات أخرى	جملة المصروفات الأخرى
٤٩	النقل البرى والنقل عبر خطوط الأنابيب	١٦٥٢	٢٤٦٩٨	٣٥٤٧٩	٠	٢٢٨٥١١	٣٢٣	٢٦١٩	٢٩٧٠٨	٢٠٤١٨	٤٠٩٦٨	٠	٧٩٨٦٣	٤٥٥٠٣٢	٩١٧٦١٩
٥٠	النقل عبر الماء	٣٣٥	٢٥٨٧٧	١٨٨٩٤	٠	١٩٢١١	٣٤	٤١	٣٧٨	٢١٣١	٣٩٤٠	٠	٣٤٥	٣٢٠٩٧	١٠٢٩٤٧
٥١	النقل الجوى	٣٠	٤٢٣٧١٣	٨٥	٠	٣٦٩٨٦٦	٣٤٤	١٦١٨	٠	٩٩١٥٠	٥٦٢٦٦	٠	١٢١٧٩	١١٣١١١٠	٢٠٩٤٣٣١
٥٢	أنشطة التخزين والدعم للنقل	٦٠٩٨	١٥٤٤٢٨	٣٦٤٠٤٧	٠	٣٥٣٦٧٥	٤٨١	٢٩٣٨٥	٧٧٠٥٠	٣١٢٤٦	١٩٨٩١٠	٥٤٥٦	٣٤١٤٧	٢٠٥٣٣٤	١٤٥٤١٥٩
٥٣	البريد وأنشطة الخدمات البريدية	٢١٩	٢٨٣٨	١١٤٠	٠	٠	٣	٥	٢١	٧٢٨	٤٨	٠	٩٨	١٦٢	٥٠٤٢
ح	النقل والتخزين	٨٣٣٥	٦٣١٥٥٣	٤١٩٦٤٦	٠	٩٧١٢٦٢	١١٨٥	٣٣٦٦٧	١٠٧١٥٦	١٥٣٦٧٢	٣٠٠١٣٣	٥٤٥٦	١٢٦٦٣٢	١٨٢٣٧٣٥	٤٥٧٤٠٩٨
٥٥	أنشطة خدمات الإقامة	١٣٠٩	٢٣٣٥٩٣	٣٨٠٤٥٣	٢٢٤١	٣١٩٢٩	١٤٦٥٢	١٢٣٧٦	٦٦٣٥٨٦	٤٦٥٤٠	٥٤٦٤٣	٧٣٠	٢٢٣٣٨	١٧١٩٨٦	١٦٣٥٠٦٧
٥٦	أنشطه خدمات الغذاء والمشروبات	١٤٢٨٩٦	١٢٠٩١٨٢	٣٤٢٧١٠	٢٩	٣٦٧	٣٠٦٤	٢٨٩٦	٣٨٥٣١	٢٨٦١٢	٢٢٢٣٩٤	٦٣	٢٦٩٩٤	١٩٥٣٠	١٨٩٤٣٧٣
ط	أنشطة خدمات الغذاء والإقامة	١٤٤٢٠٥	١٤٤٢٧٧٤	٧٢٣١٦٤	٢٢٧٠	٣٢٢٩٦	١٧٧١٦	١٥٢٧٣	٧٠٢١١٧	٧٥١٥٣	٢٧٧٠٣٨	٧٩٣	٤٩٣٣١	١٩١٥١٧	٣٥٢٩٤٤٠
٥٨	أنشطه النشر	٣٧٣	٧٥٤٣٧	١٢٣٧٣	١	٢٦٠٩٣	٥٥	١١٦٧٤	٢١٤٤٣	٨٥٧	٣٨٥١٤	٠	١١٨٨١٥	٩٧٢٧	٣١٤٩٨٧
٥٩	أنشطة نشر و إنتاج برامج التلفزيون والفيديو والأفلام السينمائية والاصوات المسجلة	٢٢٩	٥٣٨٣٠	١٤٩٨٩	١٠٨	٣٩	٧٧	١٨٨٨١	٣٥١	٤٣٦٠	٢٢٠٨	٠	٤٨٨	٥٩٩٧٠	١٥٥٣٠١
٦٠	أنشطة البث الإذاعي والتليفزيوني	١١٦	٧٦٤٠	١١٥٨١	٠	٠	١	٦٧٦	١٦٦٤	٣٣٧	٣١٩	٠	١٧	١٢	٢٢٢٤٧
٦١	الاتصالات	١٦٤٠٣	٣٨١٩٩٥	٤٢٠٦٣٨	٠	١٦٥١٧٠٥	٢٦٦٤٦	١٢٦	١٥٤	١٤٤٣٦٤٣	٩١٩١٠١	٧٤١٨٠٦	٩٦٥٥٤	٣٤٠٤٣٤	٦٠٢٢٨٠٢
٦٢	أنشطه برمجيات واستشارات الحاسب	٧٤٢	٣١٤٥٣	٥٦٦٥	٠	٤٩٧	٢٣	١١٠	٧٩٦٩	٣٢٣٤	١٤٩٠٨	٠	٢٦٥	٢٧٨	٦٤٤٠٢
٦٣	أنشطة خدمات المعلومات	١٦٧	٣٧٤٩	٥١٦	٠	٠	١٠	٣٢	٠	٦٤٧	١١٥	٠	٣٢٩	٢١٠	٥٦٠٧
ى	المعلومات والاتصالات	١٨٠٣١	٥٥٤١٠٣	٤٦٥٧٦١	١٠٩	١٦٧٨٣٣٤	٢٦٨١٢	٣١٤٩٨	٣١٥٨١	١٤٥٣٠٧٧	٩٧٥١٦٥	٧٤١٨٠٦	٢١٦٤٦٩	٤١٠٦٣١	٦٥٨٥٣٤٧
٦٤	الوساطة المالية عدا التأمين وتوفير الاعتمادات لمعاشات التقاعد	١٢٨	١٥٤٢	٩٠٩٧٢٩	٠	٥٩٧٥٤٦٤٦	١٦٥٧٤	٢٣٠٩٣	١٠٧	٩٨٢٧٣٣	٩٣٣٩١١٩	٤٧٩٦٤٢	١٧٩٢٨٧	٣٩٠٠٧٩٢	٧٥٥٨٧٢٦٦
٦٥	التأمين وتوفير الاعتمادات لمعاشات التقاعد عدا الضمان الاجتماعى	٥٠	٢٢٠١٤	٣٩٢١٧	٠	٠	١٣٢	٣٠٠١٠	٠	٥٠٢٧٤١	٦٣١٥٤	٢٩٢٢	٥١٩٢٤٠	٢٧٦٣٥٤	١٤٥٥٧٨٥
٦٦	الأنشطة المساعدة للوساطة المالية	٢٦٤	٤٥٨٤١	٢٣٨٤٣	٠	١٤٤٢٥	٢٦٩	٥١٤	٤	٣٣٧٢	٤٠٢٦	٢٤٠٤	٢١٩٦٤	٢٣٠٢٥	١٣٩٦٨٧
ك	الوساطة المالية والتأمين	٤٤٢	٦٩٣٩٧	٩٧٢٧٨٩	٠	٥٩٧٦٩٠٧٢	١٦٩٧٥	٥٣٦١٧	١١١	١٤٨٨٨٤٦	٩٤٠٦٣٠٠	٤٨٤٩٦٨	٧٢٠٤٩١	٤٢٠٠١٧٢	٧٧١٨٢٧٣٨

(تابع)جدول رقم (١١-١)

عدد المنشآت وقيمة المصروفات الأخرى طبقاً للنشاط الإقتصادي

اجمالي الجمهورية

(القيمة بالآلف جنيه)

كود النشاط	منطوق النشاط الإقتصادي	عدد المنشآت	المصروفــ												
------------	------------------------	-------------	---	--	--	--	--	--	--	--	--	--	--	--	--

(تابع)جدول رقم (١١-١)

عدد المنشآت وقيمة المصروفات الأخرى طبقاً للنشاط الإقتصادي

اجمالى الجمهوريه

(القيمة بالآلف جنيه)

كود النشاط	منطوق النشاط الإقتصادي	عدد المنشآت	المصروفــ										
------------	------------------------	-------------	---	--	--	--	--	--	--	--	--	--	--

جدول رقم (٢-١١)

عدد المنشآت وقيمة المصروفات الأخرى طبقاً للنشاط الإقتصادي

القطاع العام / الاعمال العام

المصروفات الأخرى													عدد المنشآت	منطوق النشاط الإقتصادي	كود النشاط
جملة المصروفات الأخرى	مصروفات أخرى	أعباء وخسائر متنوعة	خسائر بيع أوراق مالية	ضرائب مباشرة على الدخل	ضرائب غير مباشرة على النشاط	ضريبة المبيعات	رسوم سلعية	ضرائب عقارية	فوائد مدفوعة	إيجار أراضي / أراضي زراعية ومزارع	إيجار عقارات محسوب (تقديري)	إيجار عقارات فعلى			
٢٩١١٦	٩٨٠	٤٩٢	٠	٦١٠	٩٣٥	٠	٠	١٩٣	٢٤٥٠٧	٠	١٢٩	١٢٧٠	٢٩	المحاصيل ومنتجات الحيوان والصيد وأنشطه الخدمات ذات الصلة	٠١
٠	٠	٠	٠	٠	٠	٠	٠	٠	٠	٠	٠	٠	٠	استغلال الغابات وقطع أشجار الأخشاب وأنشطة الخدمات ذات الصلة	٠٢
٠	٠	٠	٠	٠	٠	٠	٠	٠	٠	٠	٠	٠	٠	صيد الأسماك وتربية الأحياء المائية	٠٣
٢٩١١٦	٩٨٠	٤٩٢	٠	٦١٠	٩٣٥	٠	٠	١٩٣	٢٤٥٠٧	٠	١٢٩	١٢٧٠	٢٩	الزراعة واستغلال الغابات وقطع الأشجار وصيد الأسماك	أ
٩٦٤٥٦	٠	٠	٠	١٥	١٥٥٤	٤٤	٥٣٤٨٨	٠	٤١٣٥٠	٠	٠	٥	٤	إستخراج البترول الخام والغاز الطبيعي	٠٦
٢٠٢٦٦	٦٥٨٦	٥٩	٠	١١٠١٠	٩٧٢	٠	٠	٠	٠	٠	٠	١٦٣٩	٢	تعدين خامات (ركازات) الفلزات والمعادن	٠٧
٢٥٢٣٠٩	٣٧	٤٧٠	٠	٢٢٩١٠٠	٤٠٢٨	٠	٠	٨٢	٤	٠	٠	١٨٥٨٩	٦	التعدين واستغلال المحاجر الأخرى	٠٨
٠	٠	٠	٠	٠	٠	٠	٠	٠	٠	٠	٠	٠	٠	أنشطة الخدمات المتصلة بالتعدين	٠٩
٣٦٩٠٣٢	٦٦٢٢	٥٢٩	٠	٢٤٠١٢٥	٦٥٥٥	٤٤	٥٣٤٨٨	٨٢	٤١٣٥٤	٠	٠	٢٠٢٣٣	١٢	التعدين واستغلال المحاجر	ب
٩٨٨٧٨	٦٧٦٥	٣٨٤٦	٠	٣٩٢٢٨	٨٠٥٦	٢٢٠١	١٨٣٠	٤٨٠٥	٢٢٢١٧	٦١٨٣	٦٧٠	٣٠٧٨	١٩٩	صناعة المنتجات الغذائية	١٠
٢٢٥	٦	٣	٠	٠	٦٧	٨٨	٢٣	٣٥	٠	٠	٠	٣	١	صناعة المشروبات	١١
١٢٨٤٤١٨٨	٠	٦٦٤	٠	١٦٦٠١٠	٢٢٩٧	١٢١٦٨٢٩٣	٢٨٣٤٢٦	٥٦٢	٢١٦٧٨٥	٠	٠	٦١٥١	٦	صناعة منتجات التبغ	١٢
٥٢١٠٦٩	١٠٤٠٤٨	٣٢٨١٠	٥٥	٤٢٨	٨٩٢٨	٥٣٠٣	١٣٦١	١٨٦	٣٥٩١٦٢	٣	٧٢٩٣	١٤٩٢	٢٨	صناعة المنسوجات	١٣
٠	٠	٠	٠	٠	٠	٠	٠	٠	٠	٠	٠	٠	٠	صناعة الملابس الجاهزة	١٤
٥٦٠	٣	٧٦	٠	٠	٠	٠	١٩	٤	٠	٠	٠	٤٥٩	١	صناعة الجلد ومنتجاته	١٥
٤٠٤٩	١٣٩	٢٣	٠	٠	١٩١	٠	٠	٢٠	٣٦٢٨	٠	٠	٤٩	٦	صناعة الخشب ومنتجاته والفلين عدا الأثاث وصناعة الأصناف المنتجه من القش ومواد الضفر	١٦
٤٢٥٨	٠	٩٩٦	٠	٠	١٧٦٢	٥٥	٢١٨	١٥٨	٩٩٧	٠	٢١	٥١	٢	صناعة الورق و منتجاته	١٧

(تابع)جدول رقم (١١-٢)

عدد المنشآت وقيمة المصروفات الأخرى طبقاً للنشاط الإقتصادي

القطاع العام / الاعمال العام

(القيمة بالآلف جنيه)

كود النشاط	منطوق النشاط الإقتصادي	عدد المنشآت	المصروفــ										
------------	------------------------	-------------	---	--	--	--	--	--	--	--	--	--	--

(تابع)جدول رقم (١١-٢)

عدد المنشآت وقيمة المصروفات الأخرى طبقاً للنشاط الإقتصادي

القطاع العام / الاعمال العام

(القيمة بالآلف جنيه)

كود النشاط	منطوق النشاط الإقتصادي	عدد المنشآت	المصروفات الأخرى												
			إيجار عقارات فعلى	إيجار عقارات محسوب (تقديرى)	إيجار أراضى / أراضى زراعية ومزارع	فوائد مدفوعة	ضرائب عقارية	رسوم سلعية	ضريبة المبيعات	ضرائب غير مباشرة على النشاط	ضرائب مباشرة على الدخل	خسائر بيع أوراق مالية	أعباء وخسائر متنوعة	مصروفات أخرى	جملة المصروفات الأخرى
٤٩	النقل البرى والنقل عبر خطوط الأنابيب	٢٩	٤٣٨٩	١١٠٢١	٠	٢٢٤٨٢٧	٢	١٥٦٠	٠	٥٢٦٨	٧٧٥٥	٠	٤٠٩١٨	٣٩٤٩٦٨	٦٩٠٧٠٨
٥٠	النقل عبر الماء	١٣	١٨١	٠	٠	٠	٠	٠	٠	٣١٤	٠	٠	٧٠	٤٥٥	١٠١٩
٥١	النقل الجوى	١	٤٠٠٥٤٧	٠	٠	٣٤٥٨٠٦	٣٤٤	٠	٠	٩٨٥٩٧	٥٦٢٦٦	٠	٧٣٠٧	٩٤٦٣٢٨	١٨٥٥١٩٦
٥٢	أنشطة التخزين والدعم للنقل	٢٣	٦٩٠٧٤	٢٦٩٨١٧	٠	٣٥١٠١٨	١٣٠	٠	٠	٥٣٤٧	١٢٣٥٨٢	٠	٣١٦٨	١٦٧٩٧٧	٩٩٠١١٣
٥٣	البريد وأنشطة الخدمات البريدية	٠	٠	٠	٠	٠	٠	٠	٠	٠	٠	٠	٠	٠	٠
ح	النقل والتخزين	٦٦	٤٧٤١٩٢	٢٨٠٨٣٩	٠	٩٢١٦٥١	٤٧٦	١٥٦٠	٠	١٠٩٥٢٦	١٨٧٦٠٣	٠	٥١٤٦٢	١٥٠٩٧٢٨	٣٥٣٧٠٣٧
٥٥	أنشطة خدمات الإقامة	٢٥	٣٣٠٠	٤٩٢٨	٠	٠	١٤	٠	٠	٣٥٤٣	٤٧٦٨	٠	١٢	١٥٨١٨	٧٢٨٥٦
٥٦	أنشطه خدمات الغذاء والمشروبات	٠	٠	٠	٠	٠	٠	٠	٠	٠	٠	٠	٠	٠	٠
ط	أنشطة خدمات الغذاء والإقامة	٢٥	٣٣٠٠	٤٩٢٨	٠	٠	١٤	٠	٠	٣٥٤٣	٤٧٦٨	٠	١٢	١٥٨١٨	٧٢٨٥٦
٥٨	أنشطه النشر	٠	٠	٠	٠	٠	٠	٠	٠	٠	٠	٠	٠	٠	٠
٥٩	أنشطة نشر و إنتاج برامج التليفزيون والفيديو والأفلام السينمائية والاصوات المسجلة	٨	٢١٣٥	٧٨	٠	٠	٠	٩	٠	٤٠	١٩	٠	٠	٠	٢٢٨١
٦٠	أنشطه البث الإذاعي والتليفزيوني	٠	٠	٠	٠	٠	٠	٠	٠	٠	٠	٠	٠	٠	٠
٦١	الاتصالات	١	٠	٥٢٠٠	٠	١١١١٧	١٥٤٨	٠	٠	٢١٠١	٦٣٥٤٤٣	٠	٣٢٨٧	٠	٦٥٨٦٩٧
٦٢	أنشطه برمجيات واستشارات الحاسب	٠	٠	٠	٠	٠	٠	٠	٠	٠	٠	٠	٠	٠	٠
٦٣	أنشطة خدمات المعلومات	٠	٠	٠	٠	٠	٠	٠	٠	٠	٠	٠	٠	٠	٠
ى	المعلومات والاتصالات	٩	٢١٣٥	٥٢٧٨	٠	١١١١٧	١٥٤٨	٩	٠	٢١٤١	٦٣٥٤٦٢	٠	٣٢٨٧	٠	٦٦٠٩٧٨
٦٤	الوساطة المالية عدا التأمين وتوفير الاعتمادات لمعاشات التقاعد	٥	٠	٢٤٥٤٠٨	٠	٣٦٣٦٠٢٨٢	٥٤٣١	٠	٠	٤٩٤٠٠١	٦٩٤٥١٤٥	٣٤١٢٩٥	١٤٥٨٣٣	٢١٧٤٢٨	٤٤٧٥٤٨٢٣
٦٥	التأمين وتوفير الاعتمادات لمعاشات التقاعد عدا الضمان الاجتماعى	٢	٠	١٠٣٢٤	٠	٠	٠	٠	٠	٢٦٩٢٨	٠	٠	٠	٥٧٣٩٤	٩٤٦٤٦
٦٦	الأنشطة المساعدة للوساطة المالية	٠	٠	٠	٠	٠	٠	٠	٠	٠	٠	٠	٠	٠	٠
ك	الوساطة المالية والتأمين	٧	٠	٢٥٥٧٣٢	٠	٣٦٣٦٠٢٨٢	٥٤٣١	٠	٠	٥٢٠٩٢٩	٦٩٤٥١٤٥	٣٤١٢٩٥	١٤٥٨٣٣	٢٧٤٨٢٢	٤٤٨٤٩٤٦٩

(تابع) جدول رقم (۱۱-۲)

عدد المنشآت وقيمة المصروفات الأخرى طبقاً للنشاط الإقتصادي

القطاع العام / الاعمال العام

(القيمة بالآلف جنيه)

[illegible]

(تابع) جدول رقم (۱۱-۲)

عدد المنشآت وقيمة المصروفات الأخرى طبقاً للنشاط الإقتصادي

القطاع العام / الاعمال العام

(القيمة بالألف جنيه)

كود النشاط	منطوق النشاط الإقتصادي	عدد المنشآت	المصروفات الأخرى													
			إيجار عقارات فعلى	إيجار عقارات محسوب (تقديرى)	إيجار أراضى / أراضى زراعية ومزارع	فوائد مدفوعة	ضرائب عقارية	رسوم سلعية	ضريبة المبيعات	ضرائب غير مباشرة على النشاط	ضرائب مباشرة على الدخل	خسائر بيع أوراق مالية	أعباء وخسائر متنوعة	مصروفات أخرى	جملة المصروفات الأخرى	
٨٦	الانشطه المتصلة بصحة الإنسان	٢٤	٨٦٣	١٣٧٣٦	٦٢٣	٢٢٣٢	١٥٢	١	١	٢٥٢٣٩١	٢٢٨٦	٠	٦٤٣	١٣٣٧٦٤	٤٠٦٦٩١	
٨٧	أنشطة رعاية المقيمين	٠	٠	٠	٠	٠	٠	٠	٠	٠	٠	٠	٠	٠	٠	
٨٨	أنشطة العمل الاجتماعي بدون إقامة	٠	٠	٠	٠	٠	٠	٠	٠	٠	٠	٠	٠	٠	٠	
ف	الصحة وأنشطة العمل الاجتماعى	٢٤	٨٦٣	١٣٧٣٦	٦٢٣	٢٢٣٢	١٥٢	١	١	٢٥٢٣٩١	٢٢٨٦	٠	٦٤٣	١٣٣٧٦٤	٤٠٦٦٩١	
٩٠	أنشطة فنون المسرح والموسيقى والأنشطة الترفيهيه	٠	٠	٠	٠	٠	٠	٠	٠	٠	٠	٠	٠	٠	٠	
٩١	أنشطه المكتبات والمتاحف ودور الوثائق والانشطه الثقافيه الأخرى	٠	٠	٠	٠	٠	٠	٠	٠	٠	٠	٠	٠	٠	٠	
٩٢	انشطه المقامرة والمرآنة	٠	٠	٠	٠	٠	٠	٠	٠	٠	٠	٠	٠	٠	٠	
٩٣	انشطه الرياضة والترفيه والتسلية	١٥٥	٠	٥٨٠٣	٠	٠	٠	٠	٠	٠	٠	٠	٠	٠	٥٨٠٣	
ص	أنشطة الفنون والإبداع والتسلية	١٥٥	٠	٥٨٠٣	٠	٠	٠	٠	٠	٠	٠	٠	٠	٠	٥٨٠٣	
٩٤	انشطه المنظمات ذات العضوية	٠	٠	٠	٠	٠	٠	٠	٠	٠	٠	٠	٠	٠	٠	
٩٥	إصلاح أجهزه الحاسب الآلي والسلع الشخصية والمنزلية	١	٠	١٢	٠	٠	٠	٠	٠	٠	٠	٠	٠	٠	١٢	
٩٦	أنشطة الخدمات الشخصية الأخرى	٠	٠	٠	٠	٠	٠	٠	٠	٠	٠	٠	٠	٠	٠	
ق	أنشطة الخدمات الأخرى	١	٠	١٢	٠	٠	٠	٠	٠	٠	٠	٠	٠	٠	١٢	
الاجمــــــــالى			٨٢٤	٧٠٤٨٨٨	١٠٠٣٢٤٥	٣٥٧٣٥٥	٤٥٨٧٣٩٣٤	٣٥٩٢٢	٤٦٥٠٨٩	١٢٢٨٨١٥٦	١٣٨٦٧٣٢	٥١٠٩٠٠٩٨	٣٤٥٦٦٣	٧١٢٠٨٣	٥٧٦٦٤١٣	١٢٠٠٢٩٥٧٨

جدول رقم (١١-٣)

عدد المنشآت وقيمة المصروفات الأخرى طبقاً للنشاط الإقتصادي

القطاع الخاص

(القيمة بالآلاف جنيه)

كود النشاط	منطوق النشاط الإقتصادي	عدد المنشآت	المصروفات الأخرى												
			إيجار عقارات فعلى	إيجار عقارات محسوب (تقديرى)	إيجار أراضى / أراضى زراعية ومزارع	فوائد مدفوعة	ضرائب عقارية	رسوم سلعية	ضريبة المبيعات	ضرائب غير مباشرة على النشاط	ضرائب مباشرة على الدخل	خسائر بيع أوراق مالية	أعباء وخسائر متنوعة	مصروفات أخرى	جملة المصروفات الأخرى
٠١	المحاصيل ومنتجات الحيوان والصيد وأنشطه الخدمات ذات الصلة	٢٥٠٩٩	٥٠٣٩٣	٢٥٢٤٧٨	١٥٩٠٢	٢٩٩٢	٩٤٥	٨٠٧٢	١٧٥٠	٥٣٦٠	٥٧٣٥٧	٢٨٢٥	١٤٩٣٠	٨٥٨٠	٤٢١٥٨٤
٠٢	استغلال الغابات وقطع أشجار الأخشاب وأنشطة الخدمات ذات الصلة	١٣٨	١٩٨	٥٧٥	١	١٣	٢٥	١	٥	٢٠	٣٨	٥	٦٣	٧	٩٥١
٠٣	صيد الأسماك وتربية الأحياء المائية	١٨	٢٦٦	٣٦	٠	٠	٠	٠	٠	٠	٠	٠	٠	٠	٣٠٢
أ	الزراعة واستغلال الغابات وقطع الأشجار وصيد الأسماك	٢٥٢٥٥	٥٠٨٥٦	٢٥٣٠٨٩	١٥٩٠٢	٣٠٠٥	٩٧٠	٨٠٧٤	١٧٥٥	٥٣٨٠	٥٧٣٩٤	٢٨٣٠	١٤٩٩٤	٨٥٨٧	٤٢٢٨٣٧
٠٦	إستخراج البترول الخام والغاز الطبيعي	٣٥	٥٢٢٩١	١٣	٠	٠	٠	٧٣٢٦٠	٠	٣٥٠٩	١٣٥٤٧	٠	٧٣٩٨	١٣٥٧	١٥١٦٥٩
٠٧	تعدین خامات (ركازات) الفلزات والمعادن	٣	١١٣٩	٤٧٩	٠	٤٠	٠	٣٥١	٦٠٨	٠	٨٧٠٦	٠	٧١	١	١١٣٩٢
٠٨	التعدين واستغلال المحاجر الأخرى	٨١٦	٨٩٨٨	١٠١٣٦	٤	١٣١	١١	٤٩٥٢٧	٦٠١٢	١٩٩٤	١٥٥٦	١	١٠٤٤	٨٧٧	٨٠٢٨٠
٠٩	أنشطة الخدمات المتصلة بالتعدين	٣٧	٢٤٥٣٥	٩٥٢٣	٠	٠	٧٩	٦	٧	٩٢٢	٤٢١٤٧	٠	٠	١٠٤٤٥	٨٧٦٦٤
ب	التعدين واستغلال المحاجر	٨٩١	٨٦٩٥٣	٢٠١٥٠	٤	١٧١	٣٧٣	١٢٣١٤٤	٦٦٢٧	٦٤٢٥	٦٥٩٥٦	١	٨٥١٣	١٢٦٨٠	٣٣٠٩٩٥
١٠	صناعة المنتجات الغذائية	٧٦٩٩٩	٦٠٠٤٠٩	٤٣٦٥٠٥	١٦٣٧	٢٣٤٦٧٤	٣٥٧٥	٥٦٥١١	١١٧٣٨٩	٦٦٦٣٥	١٩٨٤٢٧	٨٢٩٥	٦٣٧٧٥	٧٧٢٠٤٧	٢٥٥٩٨٧٨
١١	صناعة المشروبات	٩٠	٥٩٨٣٩	٤٩٨	٠	٩٦٦٨٠	١٩٨	١٠٠٦٥	٢٧١٧٧	١٢٢٤	٧٦٨٨١	١	١١٥٠٢	٦٢٥٧	٢٩٠٣٢١
١٢	صناعة منتجات التبغ	٦٣	١٣٧	١٢٢٥	٠	٠	١٨	٢٧٧٠	١٣١٤٥	٤٠١	١٠١٥	٠	٧٣	٢٢١	١٩٠٠٤
١٣	صناعة المنسوجات	١٠٤٥٢	٧٦١٨٧	٦٢٦٣٨	١٨١	٨٨٤٨٣	٦٩٢	٧١٥٣	٩٩٣٠٠	٧٢٢٧	٩٥١١	١٧٩٥	٥٧٩١	٢٥٤١٤	٣٨٤٣٧٢
١٤	صناعة الملابس الجاهزة	٤٨٧١٧	١٨٨١٧٦	١٢٢٦٤١	٠	٤٩١٤٣	١٥٤٥٦	١٠٦٤٤٤	٦٢٩٧٩	٩٨٧٢	١٧٩٨٣	٥٤٤	١٩٥٤١	٣٣٦٥٢	٦٢٦٤٣١
١٥	صناعة الجلد ومنتجاته	٧١٩٥	٣٨٩٧٠	٣١٤٢٢	٧٦	٥٦٥	٣٦	١٨٣	٦٦٣٥١	٣٥١٦	١٤٤٧	٢٣	٤٣١٥	١٣٨٩	١٤٨٢٩٢
١٦	صناعة الخشب ومنتجاته والفلين عدا الأثاث وصناعة الأصناف المنتجه من القش ومواد الصنفر	٣٨٨٤٩	٧٥٣٤٤	١٠١٤٩٥	٠	٥٠١٧	٩٥٨	٣٩٨٥	٩٦٩	٤١١٥	٣٨٥١	٤٢	١٧٤٥	١٠١٢	١٩٨٥٣٢
١٧	صناعة الورق و منتجاته	٢١٣٦	١٨٩١٦	١٢٢٥٠	٢٢٦	٥٤٢٢٤	٧٥	١٤٦٢١	٧٧٢٣٦	١٩٢٨٩	٤٧٧٤٧	٧٤٦٦	٦٦٥٥	٣١٥٤٩	٢٩٠٢٥٥

(القيمة بالآلاف جنيه)

كود النشاط	منطوق النشاط الإقتصادي	عدد المنشآت	المصروفات الأخرى												
			إيجار عقارات فعلى	إيجار عقارات محسوب (تقديرى)	إيجار أراضى / أراضى زراعية ومزارع	فوائد مدفوعة	ضرائب عقارية	رسوم سلعية	ضريبة المبيعات	ضرائب غير مباشرة على النشاط	ضرائب مباشرة على الدخل	خسائر بيع أوراق مالية	أعباء وخسائر متنوعة	مصروفات أخرى	جملة المصروفات الأخرى
١٨	الطباعة واستنساخ وسائط الأعلام المسجلة	٥٩٤٣	٣٠٩٤٧	١٧٤٩٩	٠	١٤٨٦٣	١٢٧	٣٨٩٣	٢٠٦٢٩	٣٦١٠	٥٣٣٩	٥٤	٣٨٧٧	٥٤٧٢	١٠٦٣٠٩
١٩	صناعة فحم الكوك والمنتجات النفطية	٣٤	٣٥٨٥٥	١٦٠	٠	١٥٢٢٩٥	٥٦٠	٣٩٨٠٥	٨٥٨٨	٠	٧٨٨١١١	٠	١٣١٠٣	٢٥٠٢٥٤	١٢٨٨٧٣٢
٢٠	صناعة المواد والمنتجات الكيماوية	١٨٨٧	١٠٦٧٠٤	١٧٨٥٣٨	١٧٠٩	٧٥٣٦٢٢	٢٧٧٩	٤٠٣٦٨	٨٠٢٢٢	٣٠٨٥٤	١٢٢١٤٢٦	١٣٩٨٦	٥٥٦٨٦	٦٠٨٩٨٧	٣٠٩٤٨٨١
٢١	صناعة المستحضرات الصيدلانية والكيميائية والدوائية ومنتجات النباتات الطبية	١١٠	١٦١٨٧	٥٧٢٠	٩٩	٦٤٩٠٤	١٠٠٧	٢٢١٥٢	٧٣٥٩٣	٢٩٩٧٨	١٩٠٨٠٥	١٠٢٨٣	٥٨٧١٢	١١٨٨١٣	٥٩٢٢٥٣
٢٢	صناعة منتجات المطاط واللدائن	٣٧٣٠	٣٤٨٣٦	٣٥٢١٠	٠	٥١٤١٧	٨٧٧	٢١٩٦٥	٦٧٢٦٨	٨٧٢٣	٣٠٨٦٥	١٥٠	٨٢٨٨	٥٢٩٤١	٣١٢٥٤٠
٢٣	صناعة منتجات المعادن اللافلزية الأخرى	١٢٥٧٩	٧٣١٨٨	٩٥٨٠٧	٢٤٢٣	١٣٥٣٤٣٥	٢٧٥٨٨	١٨٦٣٩٨	١٩٨٤١٢	٧٣٣٧٦	٥٦٩٦٢٣	١٠٨٢	٤٣٥٨٩	٤١٦٥٦٦	٣٠٤١٤٨٧
٢٤	صناعة الفلزات القاعدية	١٥٠٦	٩٩٠٤٤	١٦٦١٩٦	٢٩٦	١٢٤١٢٠٤	٣٦٥	١٩٧٨٥	٢١٨٧٧٤	٨٧٤٨	٢٨٤٤١٩	١	١٥٥٥٦	١٦٠٧٦٩	٢٢١٥١٥٥
٢٥	صناعة منتجات المعادن المشكلة عدا الماكينات والمعدات	٥٣٠٥٢	١٦٦٢١٠	١٠٢٢٣٨	١٣٢٠	٢٥١١٦	٨٦٣	٧٥٤٤	٤٦٤١٢	١١٤٦٢	١٩٧٤٩	٢٨١	٤٩٠٧٠	٥٢٥١١	٤٨٢٧٧٥
٢٦	صناعة الحاسبات والمنتجات الإلكترونية والبصرية ومكوناتها وصناعه الأجهزة الطبية	٤٣٧	١٩٠٤٢	٣٢٤٧	٠	١٦١٥٦	٢١٤	٦٠٧٧	٢٣٤٥٣	٥٢٢٨	٣٧١٦	٤	١٢٧٣٤	١٠٧٤٤	١٠٠٦١٣
٢٧	صناعة الأجهزة الكهربائية	١٩٨٤	٤٣٦٠٢	٤١٠٢٧	٠	١٣٢٥٥٩	٤٢٨	٢٢٨٧٠	٧١٥٩٧	١٠٧٩١	٢٠٩٩٥	٢٧٢٨	٤٥١٦٧	١٦٤٩٥	٤٠٨٢٦٠
٢٨	صناعة الآلات والمعدات الغير مصنفة فى موضع آخر	١٣١٥	١٤٩٦٩	١٢٣٣٣	٠	٢٨٩٩٥	٢٢	١٣٦٧١	١٦٨٢٥٣	٤٧١٧	١٥٠٢٤	٦٧	١٠٠٦٦	٢٨٦١٥	٢٩٦٧٣٢
٢٩	صناعة المركبات ذات المحركات	٨٨٨	٤٤٠٨٧	١٨٢٥	٢٣٤٥٠	٣٧٠٧٨	١٦٣٢	٢٥٨٨٨	٢٢٦٣٩	١٣٧٦١	١٤٤٦	١	٤٢٩٨	٣٣٤٧	١٧٩٤٥٢
٣٠	صناعة معدات النقل الأخرى	٤٦٧	٥٠٢	٩٢٧	٠	٩٣٧	٣٨	١٥٥٠٦	٤	٣٧	١٩	٢	٣٨٥	١٩٥٤	٢٠٣١٠
٣١	صناعة الأثاث والمنتجات الخشبية الغير المصنفة فى موضع آخر	١٠٤٢٤٨	٢٦٢٢٩٨٧	١٦٦٢٧٢	٠	٦٤٦٤	١٨٣١	١٣٦٦٥	٤٦٤٤	١٠١٦٦	٧٠٧٣	١٣٣	١٠٢٨٧	٥٠٣٠	٤٨٨٥٥٢
٣٢	صناعات تحويلية أخرى	١٨٢٣	١٠١٥٧	٢٧٩٣٠	٠	٤٨٢٧	٢٦	١١٠٩٦	١٤٦٣٢	٤٠٣٠	٤٢٩١	٢	٢٨٢٦	٣٥١٦	٨٣٣٣٤
٣٣	إصلاح المعدات والأجهزة	١٠٧١٢	٤٠٩٣٤	١٢٠٦٩	٠	١٢٥٤٠	٢٩٤	٤٠٦	٥٩٨٢٢	٢١١٦	٤٠٨٣	٠	١٠٨٥	٢٦٠١٧	١٥٩٣٦٦
ج	الصناعات التحويلية	٣٨٥٢١٦	٢٠٥٧٢٢٩	١٦٣٥٦٧٢	٣١٤١٦	٤٤٢٥١٩٨	٥٩٦٥٧	٦٥٢٨١٩	١٥٤٣٤٨٦	٣٢٩٨٧٧	٣٥٢٣٨٤٧	٤٦٩٣٨	٤٤٨١٢٣	٢٦٢٣٥٧٣	١٧٣٨٧٨٣٦

(القيمة بالآلف جنيه)

كود النشاط	منطوق النشاط الإقتصادي	عدد المنشآت	المصروفات الأخرى												
			إيجار عقارات فعلي	إيجار عقارات محسوب (تقديري)	إيجار أراضي / أراضي زراعية ومزارع	فوائد مدفوعة	ضرائب عقارية	رسوم سلعية	ضريبة المبيعات	ضرائب غير مباشرة على النشاط	ضرائب مباشرة على الدخل	خسائر بيع أوراق مالية	أعباء وخسائر متنوعة	مصروفات أخرى	جملة المصروفات الأخرى
٣٥	إمدادات الكهرباء والغاز والبخار وإمدادات تكييف الهواء	١٧	١٠٧٦٦	٢٧٠	٠	١٢٩٨٠٧	٣	١٠٣٢	٧	١٢	٤٨٩٨٦٤	٠	٤٦٢٠٠	٨٦٩٠٥٤	١٥٤٧٠١٣
د	إمدادات الكهرباء والغاز والبخار وإمدادات تكييف الهواء	١٧	١٠٧٦٦	٢٧٠	٠	١٢٩٨٠٧	٣	١٠٣٢	٧	١٢	٤٨٩٨٦٤	٠	٤٦٢٠٠	٨٦٩٠٥٤	١٥٤٧٠١٣
٣٦	تجميع وتنقية وتوزيع المياه	١٤٢	١٧٢	٩٦٣	٠	٠	٠	١٠٤	٣٥	٢	٧	٠	٠	٣٠	١٣١٣
٣٧	شبكات الصرف الصحي	٠	٠	٠	٠	٠	٠	٠	٠	٠	٠	٠	٠	٠	٠
٣٨	جمع ومعالجة وتدوير المخلفات والنفايات	٦٦٤	٢٥٩٦	٤٤٠٨	٠	٠	٦٦	٤٦	٣١	٣٨١	١٥٣	٠	٤١٦	٩١	٨١٨٩
هـ	الإمداد المائي وشبكات الصرف الصحي وإداره ومعالجة النفايات	٨٠٦	٢٧٦٨	٥٣٧١	٠	٠	٦٦	١٤٩	٦٦	٣٨٣	١٦٠	٠	٤١٦	١٢٢	٩٥٠١
٤١	تشبيد البنايات	٣٥٩	١٦٢٣٦	٣٠٠١٩	١٨	١٤٦٧٣	١٦٧	٩٣٩٦	٤٣٠٦٧	٣٢٢٠١	٣٠١٥٢	١١٤	١٦٠٧٠	١٦٨٥٧٥	٣٦٠٦٨٨
٤٢	الهندسة المدنية	١٥٩	٦٥٨٨٥	٢٣٤٨٦	٠	٢١٩٤٥٧	٦٣٣٠	٤٢١٩٨	١٥٣٧٢	٦٥١٧٨	١٥٣٣٢٥	٢٣٨٠	٢٧٤٧٧	١٦٢٢٦٣	٧٨٣٣٥٢
٤٣	أنشطة التشبيد المتخصصة	٦٤٢	٥٣٣٨	١٦٨٠	١٩	٧٢٧	١٢	١٤٦٢	٢٩٤٤	٢٧٤١	٧٢٨٥	٠	١١٥٦	٥٢٢	٢٣٨٨٧
و	التشييد والبناء	١١٦٠	٨٧٤٥٩	٥٥١٨٥	٣٧	٢٣٤٨٥٧	٦٥١٠	٥٣٠٥٧	٦١٣٨٤	١٠٠١١٩	١٩٠٧٦٢	٢٤٩٤	٤٤٧٠٣	٣٣١٣٦٠	١١٦٧٩٢٧
٤٥	تجارة الجملة والتجزئة والإصلاح للمركبات ذات المحركات والدراجات النارية	١٤٥٦٥٨	٥٤٩٣١٩	٣٦٦٠٠٦	٠	٣١٥٤٢	١٨١٨	٣٨٩٤١	١١٥٨٧٥	٣٥٤٨٥	١١٤٢٦٠	١١٩٦٣	١٨٨٤٧	١٦٠٠٤٣	١٤٤٤٠٩٩
٤٦	تجارة الجملة عدا المركبات ذات المحركات والدراجات النارية	٣٩١٩٤	١٠٥٥٤٩٣	٨٣٠٠٧٦	٢٦٦٢٩	٢٢٣٠٧٦	٥٨٧٢	٦٩٤١٢٠	٤٨٠٧١٣٦	١٣٩٨٨٩	٦٢٢٤٠٨	٥٤٨٨٥	٢٦٧٨٩٩	٥٦٣١٦٣	٩٢٩٠٦٤٨
٤٧	تجارة التجزئة عدا المركبات ذات المحركات والدراجات النارية	١١٨٦٦٣٣	٥٤٧٨٦٦٠	٣٠١٤١٢٩	٧٤٥٥	١٥٠٨٤١	٢٠٢٤٠	١٢٤٦٢٤	٩٧٤١٢٦	٢٧٧١٦٣	٣١٧٧٢٧	١٠٩١٢	٢٢٦٨٨٠	٦٦٣٦١٣	١١٢٦٦٣٧١
ز	تجارة الجملة والتجزئة والإصلاح للمركبات ذات المحركات والدراجات النارية	١٣٧١٤٨٥	٧٠٨٣٤٧٢	٤٢١٠٢١٢	٣٤٠٨٤	٤٠٥٤٥٩	٢٧٩٣٠	٨٥٧٦٨٥	٥٨٩٧١٣٧	٤٥٢٥٣٧	١٠٥٤٣٩٥	٧٧٧٦١	٥١٣٦٢٦	١٣٨٦٨١٩	٢٢٠٠١١١٧

(تابع)جدول رقم (١١-٣)

عدد المنشآت وقيمة المصروفات الأخرى طبقاً للنشاط الإقتصادي

القطاع الخاص

(القيمة بالآلف جنيه)

كود النشاط	منطوق النشاط الإقتصادي	عدد المنشآت	المصروفات الأخرى												
			إيجار عقارات فعلى	إيجار عقارات محسوب (تقديرى)	إيجار أراضى / أراضى زراعية ومزارع	فوائد مدفوعة	ضرائب عقارية	رسوم سلعية	ضريبة المبيعات	ضرائب غير مباشرة على النشاط	ضرائب مباشرة على الدخل	خسائر بيع أوراق مالية	أعباء وخسائر متنوعة	مصروفات أخرى	جملة المصروفات الأخرى
٤٩	النقل البرى والنقل عبر خطوط الأنابيب	١٦٢٣	٢٠٣٠٨	٢٤٤٥٨	٠	٣٦٨٣	٣٢١	١٠٥٩	٢٩٧٠٨	١٥١٥٠	٣٣٢١٤	٠	٣٨٩٤٥	٦٠٠٦٤	٢٢٦٩١١
٥٠	النقل عبر الماء	٣٢٢	٢٥٦٩٦	١٨٨٩٤	٠	١٩٢١١	٣٤	٤١	٣٧٨	١٨١٧	٣٩٤٠	٠	٢٧٦	٣١٦٤٢	١٠١٩٢٨
٥١	النقل الجوى	٢٩	٢٣١٦٦	٨٥	٠	٢٤٠٥٩	٠	١٦١٨	٠	٥٥٣	٠	٠	٤٨٧٢	١٨٤٧٨٢	٢٣٩١٣٥
٥٢	أنشطة التخزين والدعم للنقل	٦٠٧٥	٨٥٣٥٤	٩٤٢٣٠	٠	٢٦٥٧	٣٥١	٢٩٣٨٥	٧٧٠٥٠	٢٥٨٩٩	٧٥٣٢٩	٥٤٥٦	٣٠٩٧٩	٣٧٣٥٧	٤٦٤٠٤٦
٥٣	البريد وأنشطة الخدمات البريدية	٢١٩	٢٨٣٨	١١٤٠	٠	٠	٣	٥	٢١	٧٢٨	٤٨	٠	٩٨	١٦٢	٥٠٤٢
ح	النقل والتخزين	٨٢٦٩	١٥٧٣٦١	١٣٨٨٠٧	٠	٤٩٦١١	٧٠٩	٣٢١٠٨	١٠٧١٥٦	٤٤١٤٦	١١٢٥٣٠	٥٤٥٦	٧٥١٧٠	٣١٤٠٠٧	١٠٣٧٠٦٢
٥٥	أنشطة خدمات الإقامة	١٢٨٤	٢٣٠٢٩٣	٣٧٥٥٢٥	٢٢٤١	٣١٩٢٩	١٤٦٣٨	١٢٣٧٦	٦٢٣١١٤	٤٢٩٩٧	٤٩٨٧٥	٧٣٠	٢٢٣٢٦	١٥٦١٦٩	١٥٦٢٢١١
٥٦	أنشطة خدمات الغذاء والمشروبات	١٤٢٨٩٦	١٢٠٩١٨٢	٣٤٢٧١٠	٢٩	٣٦٧	٣٠٦٤	٢٨٩٦	٣٨٥٣١	٢٨٦١٢	٢٢٢٣٩٤	٦٣	٢٦٩٩٤	١٩٥٣٠	١٨٩٤٣٧٣
ط	أنشطة خدمات الغذاء والإقامة	١٤٤١٨٠	١٤٣٩٤٧٤	٧١٨٢٣٥	٢٢٧٠	٣٢٢٩٦	١٧٧٠٢	١٥٢٧٣	٦٦١٦٤٤	٧١٦٠٩	٢٧٢٢٦٩	٧٩٣	٤٩٣١٩	١٧٥٦٩٩	٣٤٥٦٥٨٤
٥٨	أنشطه النشر	٣٧٣	٧٥٤٣٧	١٢٣٧٣	١	٢٦٠٩٣	٥٥	١١٦٧٤	٢١٤٤٣	٨٥٧	٣٨٥١٤	٠	١١٨٨١٥	٩٧٢٧	٣١٤٩٨٧
٥٩	أنشطة نشر و إنتاج برامج التلفزيون والفيديو والأفلام السينمائية والاصوات المسجلة	٢٢١	٥١٦٩٤	١٤٩١١	١٠٨	٣٩	٧٧	١٨٨٧٢	٣٥١	٤٣٢١	٢١٨٩	٠	٤٨٨	٥٩٩٧٠	١٥٣٠٢٠
٦٠	أنشطة البث الإذاعي والتليفزيوني	١١٦	٧٦٤٠	١١٥٨١	٠	٠	١	٦٧٦	١٦٦٤	٣٣٧	٣١٩	٠	١٧	١٢	٢٢٢٤٧
٦١	الاتصالات	١٦٤٠٢	٣٨١٩٩٥	٤١٥٤٣٨	٠	١٦٤٠٥٨٩	٢٥٠٩٨	١٢٦	١٥٤	١٤٤١٥٤٢	٢٨٣٦٥٨	٧٤١٨٠٦	٩٣٢٦٦	٣٤٠٤٣٤	٥٣٦٤١٠٥
٦٢	أنشطه برمجيات واستشارات الحاسب	٧٤٢	٣١٤٥٣	٥٦٦٥	٠	٤٩٧	٢٣	١١٠	٧٩٦٩	٣٢٣٤	١٤٩٠٨	٠	٢٦٥	٢٧٨	٦٤٤٠٢
٦٣	أنشطة خدمات المعلومات	١٦٧	٣٧٤٩	٥١٦	٠	٠	١٠	٣٢	٠	٦٤٧	١١٥	٠	٣٢٩	٢١٠	٥٦٠٧
ى	المعلومات والاتصالات	١٨٠٢٢	٥٥١٩٦٨	٤٦٠٤٨٣	١٠٩	١٦٦٧٢١٨	٢٥٢٦٤	٣١٤٨٩	٣١٥٨١	١٤٥٠٩٣٦	٣٣٩٧٠٣	٧٤١٨٠٦	٢١٣١٨١	٤١٠٦٣١	٥٩٢٤٣٦٩
٦٤	الوساطة المالية عدا التأمين وتوفير الاعتمادات لمعاشات التقاعد	١٢٣	١٥٤٢	٦٦٤٣٢١	٠	٢٣٣٩٤٣٦٤	١١١٤٣	٢٣٠٩٣	١٠٧	٤٨٨٧٣٢	٢٣٩٣٩٧٥	١٣٨٣٤٧	٣٣٤٥٤	٣٦٨٣٣٦٤	٣٠٨٣٢٤٤٣
٦٥	التأمين وتوفير الاعتمادات لمعاشات التقاعد عدا الضمان الاجتماعى	٤٨	٢٢٠١٤	٢٨٨٩٤	٠	٠	١٣٢	٣٠٠١٠	٠	٤٧٥٨١٣	٦٣١٥٤	٢٩٢٢	٥١٩٢٤٠	٢١٨٩٦٠	١٣٦١١٣٩
٦٦	الأنشطة المساعدة للوساطة المالية	٢٦٤	٤٥٨٤١	٢٣٨٤٣	٠	١٤٤٢٥	٢٦٩	٥١٤	٤	٣٣٧٢	٤٠٢٦	٢٤٠٤	٢١٩٦٤	٢٣٠٢٥	١٣٩٦٨٧
ك	الوساطة المالية والتأمين	٤٣٥	٦٩٣٩٧	٧١٧٠٥٧	٠	٢٣٤٠٨٧٩٠	١١٥٤٤	٥٣٦١٧	١١١	٩٦٧٩١٧	٢٤٦١١٥٥	١٤٣٦٧٣	٥٧٤٦٥٨	٣٩٢٥٣٥٠	٣٢٣٣٣٢٦٩

كود النشاط	منطوق النشاط الإقتصادي	عدد المنشآت	المصروفات الأخرى												
			إيجار عقارات فعلى	إيجار عقارات محسوب (تقديرى)	إيجار أراضى / أراضى زراعية ومزارع	فوائد مدفوعة	ضرائب عقارية	رسوم سلعية	ضريبة المبيعات	ضرائب غير مباشرة على النشاط	ضرائب مباشرة على الدخل	خسائر بيع أوراق مالية	أعباء وخسائر متنوعة	مصروفات أخرى	جملة المصروفات الأخرى
٦٨	أنشطة العقارات والتأجير	٧٩٠١	١٥٢٧٥٤	١٢٨٠١٥	٠	٣٤٤٤٦٧٣	٧٨٠	٢١٣	١٤٢١٥	١٣٣٣٣	٥٦١١٨٥٧	٦٦	٧١٩٢٠	١١١٦١٤	٩٥٤٩٤٤٠
ل	العقارات والتأجير	٧٩٠١	١٥٢٧٥٤	١٢٨٠١٥	٠	٣٤٤٤٦٧٣	٧٨٠	٢١٣	١٤٢١٥	١٣٣٣٣	٥٦١١٨٥٧	٦٦	٧١٩٢٠	١١١٦١٤	٩٥٤٩٤٤٠
٦٩	الأنشطة القانونية والمحاسبية	٥٠٤٩٢	٣٢٢٨٧٧	٩٠٩١٨	٠	١٥	١٢٣٢	٢٥٩٥	١٢٢	١٠٣٤٩	١٦٧٤٠٠	٩٥	١٢٨٦٥	٢٨٠٥٩	٦٣٦٥٢٩
٧٠	انشطه المراكز الرئيسية والخبرة الاستشارية	٥٤١	٩٨٥٣٣	٤٧٣٣٦	٠	٠	٢٩٨٩	١٥٩	٢	١٢١١	٣٠٢١٥	٥١٤	١٤٨	٦٢٧٧٦	٢٤٣٨٨٣
٧١	الأنشطة المعمارية والهندسية والاختبارات الفنية والتحليل	٣٨٠١	٣٨١٠٠٣	٣٦٢٠٩	٠	٠	٥٥٣	٧٧١	٢٣٢٣١	١٤٠٧٧٠	١٠٤١٠٠	٠	٣١٩٩٩	٦٥٢٨١	٧٨٣٩١٧
٧٢	البحث العلمي والتطوير	١١٧	٨٧٧٤	١٣٦	٠	٠	٠	٠	٠	١١	١٥٧	٠	٠	٩	٩٠٨٧
٧٣	الإعلان وبحوث السوق	٥٠١٣	١٨٨٤٧٢	١١٩٥٧	٠	١	٥٩٦	١٧٦٠	٣٢٩٨٢	٧٩٩٣	٢١٦٣٤	٨٤	٢٢٤٨٩	١٠٣٨٥	٢٩٨٣٥٣
٧٤	الأنشطة العلمية والتقنية المتخصصة الأخرى	١١٢٦٣	١٩٩٥٠٩	١٧٧٠٢	٠	٢١	١٨٨	٢٤٩	١٥٤١	١٩٤٩	٦٤٦٢	٠	٧٣٥	٤٠٨٢	٢٣٢٤٤٠
٧٥	الأنشطة البيطرية	٨٧٤	٣٠٢٧	٦١١	٠	٠	٤	٩	١	٢٦	٤٣	٠	٢٦	٤٨	٣٧٩٤
م	الأنشطة العلمية والتقنية المتخصصة	٧٢١٠٢	١٢٠٢١٩٥	٢٠٤٨٦٩	٠	٣٧	٥٥٦٢	٥٥٤٤	٥٧٨٧٩	١٦٢٣٠٩	٣٣٠٠١٠	٦٩٣	٦٨٢٦٣	١٧٠٦٤٠	٢٢٠٨٠٠٢
٧٧	أنشطة الاستئجار والتأجير	٥٢٧١٧	٣٢٢٣٠٢	٧٧٨٥٩	٠	٢٩٨	٨٣١	٤١٢	١٢٨٠	٨٣٩٠	٣٨٣٤	٤١	٤٧٢٥	٢٤٤٩٥٢	٦٦٤٩٢٤
٧٨	أنشطة التوظيف	١٥٤٠	٤٣١٨٦	٢٠٧٤	٠	١٠	٢٥	٨٣	٢	١١٢١	٧٣٠	٥	٩٩٩	٦٢٣١	٥٤٤٦٥
٧٩	أنشطة خدمات وكالات السفر و منظمي الرحلات السياحية و الحجز	٤٩١٨	١٢٦٤٨٤	١٢٧٥٤٧	٠	٤٩٢٢٨	١٥٩٩	٣٧٨٥	٩١٤٥٩	٨٧٠٧٧	٧٨٢٥٣٢	٤٦١	١٠٥١٣٥	٩٧٨٦٤٨	٢٣٥٣٩٥٥
٨٠	أنشطة الأمن والمراقبة	٧١١	١٥٤٦٦	٤٠٧٠	٠	٦٦	١٣٩٨	١٥٩٣	١٥٩٣	٤٣٩	١٥٦٤	٠	٦١٠	٢٢١	٢٥٥٤٩
٨١	أنشطة خدمات المباني	٤٢١	٦٩٥٢	٦٧٥٠	٠	١٦٩	٢٨٠	١١	٢٥٣٥	١٦٦٧	٢٧٤٧	٠	١٨٢	٣٦٧٧	٢٤٩٧٠
٨٢	أنشطه خدمات المكتب التنفيذي وانشطه المعاونة المكتبية الخاصة	٨٧٥٢	٥٢٤٤٦	٢٩٣٣٠	٠	١٨٠	١٣٠	٦٠٤	٣٦٥٠	٤١١٤	٤٥٨١	٨	٣٤٤٦	١٤٥٥	٩٩٩٤٤
ن	الانشطه الاداريه وخدمات الدعم	٦٩٠٦٠	٥٦٦٨٣٥	٢٤٧٦٣٠	٠	٤٩٩٥١	٢٩٨٨	٦٢٩٣	١٠٠٥١٨	١٠٢٨٠٧	٧٩٥٩٨٧	٥١٥	١١٥٠٩٧	١٢٣٥١٨٤	٣٢٢٣٨٠٦
٨٥	التعليم	١٤٠٦٧	٧٨٩٠٢٢	٤٩٥٣٠٦	٢٣	٣٦٤٦٠	٤٥٣٥	١١٢٦١	١٦٦٧	٣٦٧٢٢	٦٦٣١٢	٣٤١٩	٥٣٣١٣	٣٤٤٣١٣	١٨٤٢٣٥٤
ع	التعليم	١٤٠٦٧	٧٨٩٠٢٢	٤٩٥٣٠٦	٢٣	٣٦٤٦٠	٤٥٣٥	١١٢٦١	١٦٦٧	٣٦٧٢٢	٦٦٣١٢	٣٤١٩	٥٣٣١٣	٣٤٤٣١٣	١٨٤٢٣٥٤

(القيمة بالآلف جنيه)

كود النشاط	منطوق النشاط الإقتصادي	عدد المنشآت	المصروفات الأخرى												
			إيجار عقارات فعلي	إيجار عقارات محسوب (تقديرى)	إيجار أراضى / أراضى زراعية ومزارع	فوائد مدفوعة	ضرائب عقارية	رسوم سلعية	ضريبة المبيعات	ضرائب غير مباشرة على النشاط	ضرائب مباشرة على الدخل	خسائر بيع أوراق مالية	أعباء وخسائر متنوعة	مصروفات أخرى	جملة المصروفات الأخرى
٨٦	الانشطة المتصلة بصحة الإنسان	٣٦٢٥٨	٢١٧٠٣٩	٢١٩٩٨٠	٢٠٩٢١	٤٤١٥	٣٣٤٦	٦٧٦٦	١٩٢٧	٢٥٩١٣	٨١٤٢٦	٥١٩	١٩٥٧٥	٢٤٨٠١	٦٢٦٦٢٩
٨٧	أنشطة رعاية المقيمين	١٠٧٦	١٨٤٧٣	٦٤١٠	٣	٠	٢	٠	٠	٠	١	٩٨	١٥٦٠٦	١٠٠٨	٤١٦٠٢
٨٨	أنشطة العمل الإجتماعي بدون إقامة	٢٠٣٢٢	٩٣١٨٧	١٣٥٢٦١	٧٥٣	٧٧٨١	٥٤٧	٢٨٥٠	٢٢٢٤	١٥٨٦	٢٦٢٩	٠	١٨١٤٨٠	٢٤٧٢٦١	٦٧٥٥٦١
ف	الصحة وأنشطة العمل الإجتماعى	٥٧٦٥٦	٣٢٨٦٩٨	٣٦١٦٥٢	٢١٦٧٦	١٢١٩٦	٣٨٩٥	٩٦١٦	٤١٥١	٢٧٥٠٠	٨٤٠٥٧	٦١٧	٢١٦٦٦٢	٢٧٣٠٧٠	١٣٤٣٧٩١
٩٠	أنشطة فنون المسرح والموسيقى والأنشطة الترفيهيه	١٩٤٥	٨٦٨٩	٧٧٠٠	٠	٠	١٠٨	٣	٤١	١٣٣	٢٠٦	٠	١٨٥	٧٤	١٧١٣٨
٩١	أنشطة المكتبات والمتاحف ودور الوثائق والانشطة الثقافية الأخرى	٥٦	٥٨	٧٦٦	٠	٠	١	٠	٢	٦	٦	١	٠	٧٠	٩١٠
٩٢	انشطة المقامرة والمراهنة	٢	٠	٩٧٢٠	٠	٠	٧	٠	٢٠	٠	٨	٥	٠	٠	٩٧٦٠
٩٣	انشطة الرياضة والترفيه والتسلية	٩٤٩٩	١١٠٨٩٣	٩٠٢٥٦	٠	٨٧	٦١٨	٦٤	٧٨٧	٢٨٢٦	١٠٤٩٠	٢٢	١٦٧٥	٥٠٣٢	٢٢٢٧٥٠
ص	أنشطة الفنون والإبداع والتسلية	١١٥٠٣	١١٩٦٤٠	١٠٨٤٤٢	٠	٨٧	٧٣٣	٦٧	٨٥٠	٢٩٦٥	١٠٧١٠	٢٧	١٨٦٠	٥١٧٥	٢٥٠٥٥٨
٩٤	انشطة المنظمات ذات العضوية	٤٥٢٧	١٣٣٢٥	٨٨٥٨٢	٠	٨٢٧	٣٥٨	٣٠٧	٨١٣	٤٣٤٩	٢٣٣	٠	١٧٣٠١	٤٢٩٩	١٣٠٣٩٤
٩٥	إصلاح أجهزه الحاسب الآلي والسلع الشخصية والمنزلية	٧٦٧٢٨	١٩٠٠٢٠	٥٤٣٢٧	٠	٤١٢	٦٣٤	١١٧٦	١٢٠٠	٢٨٩٢	٤٩٢٦	١	٢٦٤٦	٢٢٤٠	٢٦٠٤٧٥
٩٦	أنشطة الخدمات الشخصية الأخرى	١٤٠٢٦١	٥٥٧٩٩٨	٢٠٥٨٩٨	٠	٢٥٣	١٣٩٧	١١٤٧	٢٥٨٦	١٠٠٩٧	١٥١٨١	٢٢٧	٥٠٩٧	١٢٢٤٢	٨١٢١٢٢
ق	أنشطة الخدمات الأخرى	٢٢١٥١٥	٧٦١٣٤٢	٣٤٨٨٠٧	٠	١٤٩٢	٢٣٨٩	٢٦٣٠	٤٥٩٩	١٧٣٣٨	٢٠٣٤٠	٢٢٩	٢٥٠٤٤	١٨٧٨١	١٢٠٢٩٩١
الاجمــــــــالى			٢٤٠٩٥٤١	١٥٥١٨١٩٢	١٠١٠٩٢٥٠	٣٣٩٠١٣٠٨	١٧١٦١٠	١٨٦٤٠٧٠	٨٤٩٤٨٣٣	٣٧٩٢٣١٦	١٥٤٨٧٣٠٩	١٠٢٧٣١٨	٢٥٤١٠٦٣	١٢٢٢٦٦٥٨	١٠٥٢٣٩٤٥٢

جدول رقم (١٢-١)

عدد المنشآت وقيمة الإيرادات طبقاً للنشاط الإقتصادي

اجمالى الجمهورية

(القيمة بالآلف جنيه)

الإيرادات															عدد المنشآت	منطوق النشاط الإقتصادي	كود النشاط
الجملة	إيرادات وأرباح متنوعة	العمولات	المخلفات	إيجارات محسوبة (تقديرية)	إيجارات محصلة (فعلية)	فوائد محصلة	إعانات إنتاج	عائد بضائع مشتراه بغرض البيع	مشغولات داخلية تامة	إيرادات سنوات سابقة	إيرادات الأوراق المالية	خدمات مياحه	ايرادات تشغيل للغير	الانتاج التام			
١٤٥٤٩٧٦٣	٨٧١٦	٦٨٥	١١٣٨١٧	٢٥٢٦٠٧	٢٢٠٤٦	١١١١٣	٦١٦	-٢٦١٢٥	١	١٥٦٦	٣٨٦٩٨	١٧٢٣٠٥	٤٦٩٤٥٩	١٣٤٨٤٢٥٩	٢٥١٢٨	المحاصيل ومنتجات الحيوان والصيد وأنشطه الخدمات ذات الصلة	٠١
٤١٥١٢	٠	٠	١٢٦	٥٧٥	٤	٠	٠	٧	٠	٥	٠	٦	٠	٤٠٧٩٠	١٣٨	استغلال الغابات وقطع أشجار الأخشاب وأنشطة الخدمات ذات الصلة	٠٢
٣٨٨٢	٠	٠	٠	٣٦	٠	٠	٠	٠	٠	٠	٠	٠	٠	٣٨٤٦	١٨	صيد الأسماك وتربية الأحياء المائية	٠٣
١٤٥٩٥١٥٧	٨٧١٦	٦٨٥	١١٣٩٤٣	٢٥٣٢١٨	٢٢٠٥٠	١١١١٣	٦١٦	-٢٦١١٨	١	١٥٧٢	٣٨٦٩٨	١٧٢٣١١	٤٦٩٤٥٩	١٣٥٢٨٨٩٤	٢٥٢٨٤	الزراعة واستغلال الغابات وقطع الأشجار وصيد الأسماك	j
٢١٧٥٧١٠٩٥	٤٣١٣	٠	٢٦٩٧	١٣	١٨٧١	٠	٠	٤٦٧٢٨٨	٣٤٢٩٢	٠	٠	٧٨٤٤٨	٣٢٦٨٧٢	٢١٦٦٥٥٣٠١	٣٩	إستخراج البترول الخام والغاز الطبيعي	٠٦
١٥٤٣١٨٢	١١٨٦١	١٠٤	١٠٦٨٣	٤٧٩	٢١١	٨٠٦	١٢٠٠٠	١٩٧٧	٠	٠	١٥٣	١٥٧٨	٠	١٥٠٣٣٣١	٥	تعدين خامات (ركازات) الفلزات والمعادن	٠٧
٣٠٧٨١٥٥	١٣٧٢	٥	١٨٢٧	١٠١٣٦	٩٠٥	١٢٣	٣٢	٢٣٠٦	٠	٣	٥١١٦	٣٨٣	٣٩١٥	٣٠٥٢٠٣١	٨٢٢	التعدين واستغلال المحاجر الأخرى	٠٨
٣٣٠٠٨٣١٩	٢٦٠٧٦٧	٠	٢٢٧١	٩٥٢٣	٠	٠	٣٦٠٠	٠	٠	٠	٠	٠	٣٧٩١٦١	٣٢٣٥٢٩٩٧	٣٧	أنشطة الخدمات المتصلة بالتعدين	٠٩
٢٥٥٢٠٠٧٥٢	٢٧٨٣١٤	١٠٩	١٧٤٧٨	٢٠١٥٠	٢٩٨٦	٩٢٩	١٥٦٣٢	٤٧١٥٧٢	٣٤٢٩٢	٣	٥٢٦٩	٨٠٤١٠	٧٠٩٩٤٨	٢٥٣٥٦٣٦٦١	٩٠٣	التعدين واستغلال المحاجر	ب
١١٠٨١٩١٤٢	٣٣٤٦٦٨	١٧٢٣٧	٣٨٠٢٣٨	٤٣٧١٧٦	٧٨١٤٨	١٣٥٣١٥	١٣٣٨٠٤٢	١٢٥٢٦٢	٥٣٩٣٧	١٧٢٩	٥٤٤٦٢	٥٥٠٦٢٧	١٥٣٣٧١٧	١٠٥٧٨٥٨٤	٧٧١٩٨	صناعة المنتجات الغذائية	١٠
٨٩٣٦٤٩٩	٩١٠	٠	٣٤٥٢	٤٩٨	٢٩٨٥	١٢٣	٠	١١٤٨١	٠	٠	٠	١٣٩١٨	٥٥	٨٩٠٣٠٧٨	٩١	صناعة المشروبات	١١
٦٤٥٩٨٢٦	١٠٤٣٢	٤٨٦٢٦	٢٣٩٦	١٢٢٥	١٩١	٨٧٦٧	٧٠٨٧	٢١	٥٦٦١٦٩	٠	٧٦٦	١٧٥٨٠	٨٧١٠٤٦	٤٩٢٥٥٢٠	٦٩	صناعة منتجات التبغ	١٢
١٨٦٨٧٦٥٧	١٠٧٧٠١	٧٩٢٥	٦٨٤٣٦	٦٩٩٣١	٢٣٥٦٥	٢٠٦٧٣	١٩٢٤٧٩	١٣٣٨٨	٦٠٣٩	١١٢٨	٧٧٨٢	١٠٧٧٥	١٣٥٦١٤٢	١٦٨٠١٦٩٣	١٠٤٨٠	صناعة المنسوجات	١٣
٢١٧٦٥٠١٢	١٦٤٣٧٦	١٥٧٦	٤٨٥٨٦	١٢٢٦٤١	٤٣٦١	٧٨٥٤	١٧٨٣٠٥	٢٧٤٨٩٣٢	٠	١٠٠١	٢٠٥	١٥٦٨٨٧	١٤١٣٣٩٢	١٦٩١٦٨٩٦	٤٨٧١٧	صناعة الملابس الجاهزة	١٤
٢٩١٧٥٠٨	٩٦	٠	٢٩٧٩	٣١٤٢٢	٧	٥١٨٤	٩٨	٢٩٦٦	٠	٠	٢٥٣٥	٢٠١٨	٣٢٢٩٥	٢٨٣٧٩٠٧	٧١٩٦	صناعة الجلد ومنتجاته	١٥
٤١٩٧٠٩٢	٩٨٣	٢٦١	٢٦٩٩٠	١٠١٤٩٥	٤٢٥	٢٢٤٢	٧٤	٤٧٢١	٨٠	١٦٦٠	٠	٢٠١٠٧	١٠٩٨٣٣٦	٢٩٣٩٧١٧	٣٨٨٥٥	صناعة الخشب ومنتجاته والفلين عدا الأثاث وصناعة الأصناف المنتجه من القش ومواد الصفر	١٦
١١١٣٨٠٠١	٣٩٠٥٥	٦٧٨	١٠٤٩٦٥	١٢٢٧١	١٠٠٦٩	١١٦٤٧	٧٧٧٥	٢٦٤	٠	٠	١٣٧٢	٣١٦٠٨	٣٧٣١٨	١٠٨٨٠٩٧٩	٢١٣٨	صناعة الورق و منتجاته	١٧

(تابع)جدول رقم (١٢-١)

عدد المنشآت وقيمة الإيرادات طبقاً للنشاط الإقتصادي

اجمالى الجمهورية

(القيمة بالآلف جنيه)

الإيرادات															عدد المنشآت	منطوق النشاط الإقتصادي	كود النشاط
الجملة	إيرادات وأرباح متنوعة	العمولات	المخلفات	إيجارات محسوبة (تقديرية)	إيجارات محصلة (فعلية)	فوائد محصلة	إعانات إنتاج	عائد بضائع مشتراه بغرض البيع	مشغولات داخلية تامة	إيرادات سنوات سابقة	إيرادات الأوراق المالية	خدمات مياحه	ايرادات تشغيل للغير	الانتاج التام			
١٢٦٦٥٩٦٦	١٢٨٦٨	١٢٤٧	١٨٦٦٨	١٨٠٩٤	٣٢٨٦	٦٤٢	٥٧٩	١٦٨٠	١٧٤٥	٢٤٨	٤١٣	٦٠٣٦٣	٣٦٧٦٣٩	١٢١٧٨٤٩٦	٥٩٤٥	الطباعة واستنساخ وسائط الأعلام المسجلة	١٨
٢٧٢٣٤٩٦٠٤	٥٤٧٧٧٧	٢٧٧٠٧	٣٨٩٧	٧١٩٢	٥٩٥٣٢	٨٥٩٤٣	١٢٨٥٠٧٩٥٣	١٢٩٠٩	٨٠٢١	٠	٢٧٨٢٢٣١	٣٧٢٣٨٦	٤٤٤٢٨٣٠	١٣٥٤٩١٢٢٧	٥٨	صناعة فحم الكوك والمنتجات النفطية	١٩
٥٤٥٧٩٠٣٣	٤٤٢٧٨٧	١١٧٧٣	٢٨٩٦٥	١٧٨٥٨٣	٢٥٦٥٠	٢١١٧٨٢	٢٦١٥٠	٣٦٣٤٨٣	١٦٩٩٧	٤٢	٢٣٤٦٥	١٨٤٩٥٩	٦٢٤٩٣٣	٥٢٤٣٩٤٦٣	١٩٠٤	صناعة المواد والمنتجات الكيماوية	٢٠
١٦١٨٤١٧٥	٧١٠٣٥	١٣٦٣٢	١٨٠٣٥	٥٧٢٠	١١٣٨٣	٣٦١٧٤	٢١١٦	١١٨٣٣	٠	٠	١٣٩٣٦٤	١٤٣٧	٥٦٢٨٦٧	١٥٣١٠٥٧٩	١١٨	صناعة المستحضرات الصيدلانية والكيميائية والدوائية ومنتجات النباتات الطبية	٢١
١٥٢٤٩٣٣٣	٤٤٠٢٢	١٥٦٥٩	٤٣٦٦٨	٣٥٢٤٠	٨٥٣	٤٥٧٣	٤١٩٨٥	٥٨٠٩	١٣٦٥	٢٢٤٧	٥٢٠٦	١٥٧١	٩٨١٨٥	١٤٩٤٨٩٤٩	٣٧٣٥	صناعة منتجات المطاط واللدائن	٢٢
٤٧٩٣٧٣٠٤	٦٠٣٤٤٠	٢٢٠٥٩٨	٨٢٠٠٨	٩٥٨٣٣	١٧١٤٦	٨١١٠٦	٥٥٢٧٥	٣٧٣٧١	٥٦١	٢٥٥٦	٥٥٤٧	١٧٠٠٥	٨٦٢٥٦٨	٤٥٨٥٦٢٩٠	١٢٥٨٨	صناعة منتجات المعادن اللافلزية الأخرى	٢٣
١٠١٧٤٥٨٢١	٢٢٠٩٣٧	٢١٣٧٤	٢٩٨٠٨٢	١٦٨٤٨٤	٨٢٩٥	١٠٠٠٥٠	١٧٩٤٥٠	٢٥٦٩٢٧	٩١٦٦٤٦	٤١	٩٧٢٩٢	١٧٩٩٣٣	٢٩٨٨٦٥	٩٨٩٩٩٤٤٥	١٥١٦	صناعة الفلزات القاعدية	٢٤
١٦١٠١٦١٢	٤٢٤٤٤٤	٢٠١	٩١٦٧٢	١٠٢٩٨٤	٣١٤٠	١٧٤٥٧	٢٠٩٤٦	٢٠٩١٦	١٢٣٤١	١٦٦٠	٢٧٣٨٤	٢٠٠٩٤٩	٢٠٠٨٨٣٦	١٣٥٥٠٦٨١	٥٣٠٦٥	صناعة منتجات المعادن المشكلة عدا الماكينات والمعدات	٢٥
٥٥٣٦٦١٥	٣٥١٦٥	٨٩٧٠	١٥٧١٤	٣٣٩٤	٥٣٧	٤٧٥١٢	٢١٢٩٤١	٣٤٨٥٨٧	٥٥٨	٠	١٦٠	٩٥٥٨٢	١١٥٩٨١	٤٦٥١٥١٤	٤٣٩	صناعة الحاسبات والمنتجات الإلكترونية والبصرية ومكوناتها وصناعه الأجهزة الطبية	٢٦
١٦٢١٣٤٦١	١٠١٣٦٩	١٧٢	٧٨٧٠٥	٤١٢٢١	١١١٢١	١٥٥٨١	٦٠١٤٧	١٦٨٦٧٣	٣١٣٢	٠	١٢٤٦٤	٣٢٩٦١	٢٨٤٨٤٣	١٥٤٠٣٠٧٠	١٩٨٩	صناعة الأجهزة الكهربائية	٢٧
٦٨٢٢٠٦٥	٩١٩٠٤	٨٨٧	٣٣٦٧٦	١٢٣٣٣	١٠٦	١٣٤٥٨	٢٢٦٨٦٦	٢٢٦١٦	١٧٦٦٥١	١	٢٩٢	٥٨٥٦٥	١٧٥٤٨٠	٦٠٠٩٢٣٠	١٣٢٢	صناعة الآلات والمعدات الغير مصنفة فى موضع آخر	٢٨
١٠٨٠٧١٨٣	٤٤٣٥٠	٠	١١٠٤٢	١٨٦٦	٢٩٩٣	٣٢٥٩٥	٣١٥٧	٥٦٨١٦	٦٥٨١	٩٠	٦١٨٥	٧٩٥٦٠	٦٠٥٩٣	١٠٥٠١٣٥٥	٨٩٢	صناعة المركبات ذات المحركات	٢٩
١٢٠٠٤٢٤	١٨٢٠٨	٦	٤٤٦٤	١٢٦٤	٤٠٤	٧٥٢٠	٣٤٥٤٤	١	٢٧٨٥٥	٢٥٧	٧٢٩	٣٤١٦٣	٢٩٨٢٩٥	٧٧٢٧١٢	٤٧٩	صناعة معدات النقل الأخرى	٣٠
١٣٧٩١٧١٥	٥٧٥٠	٢٠٥٥	٤٤٠٤٢	١٦٦٢٧٢	١٩١	٢٥١٠	١٧٣٢	٢٠١٢٤	٣٤٧	٧١٨١	٨٣	٥٩١١٣	٣٣٩١٧٥٤	١٠٠٩٠٥٦٢	١٠٤٢٥١	صناعة الأثاث والمنتجات الخشبية الغير المصنفة فى موضع آخر	٣١
١٣٣٩٦٦١٩	٨٦٨	٠	٢١٥٣	٢٧٩٣٠	١٢١	١٨٨	٠	١٥٢٨	٠	٠	٥٥٨	٤٤٦٤	٧٢٣٥٩٩	١٢٦٣٥٢٠٩	١٨٢٣	صناعات تحويلية أخرى	٣٢
٣٩٧٨٥٤٤	٧١٩٨	٦٧٦	١٥٧٠٣	١٢٠٦٩	١٧٢٢٣	١١١٢٨	١٣٩٨	٢٢٥٦٤	٥٦٨٢	٢٠٦	٠	٤٧٦٦٣	٣٨١٣٩٣٦	٢٣٠٩٨	١٠٧١٤	إصلاح المعدات والأجهزة	٣٣
٧٩٣٤٨٠٢١٢	٢٩٤٨٣٤٣	٤٠١٢٦٢	١٤٢٨٥٣٦	١٦٥٥١٤٠	٢٨١٧٣٣	٨٦٠٠٢٥	١٣١٠٩٩٠٩٧	٤٢٥٨٨٧٣	١٨٠٤٧٠٨	٢٠٠٤٨	٣١٦٨٤٩٣	٢٢٣٤١٩٦	٢٤٤٧٣٥٠٤	٦١٨٨٤٦٢٥٢	٣٨٥٥٨٢	الصناعات التحويلية	ج

الإيرادات															عدد المنشآت	منطوق النشاط الإقتصادي	كود النشاط
الجملة	إيرادات وأرباح متنوعة	العمولات	المخلفات	إيجارات محسوبة (تقديرية)	إيجارات محصلة (فعلية)	فوائد محصلة	إعانات إنتاج	عائد بضائع مشتراه بغرض البيع	مشغولات داخلية تامة	إيرادات سنوات سابقة	إيرادات الأوراق المالية	خدمات مياحه	ايرادات تشغيل للغير	الانتاج التام			
٦٣١٥٩٩٦٧	٨٤٥١٧٢٤	٥٥٧٧	٣٩٢٤٤	٢٤٣٠	٣٦٤٨٥١	١٠٧٤٠٦	١١٤٠٩٣٤٤	١٠٨٩٨٦٥٥	٣٥٠٤	٤٢٩٠٦	٥٧٦٧٠١	٣٧٢٠١٧٠	٣٤٩١١٧	٢٧١٨٨٣٣٨	٣٤	إمدادات الكهرباء والغاز والبخار وإمدادات تكييف الهواء	٣٥
٦٣١٥٩٩٦٧	٨٤٥١٧٢٤	٥٥٧٧	٣٩٢٤٤	٢٤٣٠	٣٦٤٨٥١	١٠٧٤٠٦	١١٤٠٩٣٤٤	١٠٨٩٨٦٥٥	٣٥٠٤	٤٢٩٠٦	٥٧٦٧٠١	٣٧٢٠١٧٠	٣٤٩١١٧	٢٧١٨٨٣٣٨	٣٤	إمدادات الكهرباء والغاز والبخار وإمدادات تكييف الهواء	د
٦٤٠٢٢٠٤	٥٢٥٩٧٢	٤٤٦٩	٩٨٦	٢٣٩١٧٥	٦٢٨١	٦٨٤٧٢	٥٨٧٢٧٦	٦٧٢١٧	١٩٢٣٢	١٣٨٠٢٦	٩٩٦٨	٨٦٢٧٨٠	٧٣٥٣٥	٣٧٩٨٨١٤	١٦٣	تجميع وتنقية وتوزيع المياه	٣٦
٧٤٠٠٤٥	٤٥٠٠٠	٠	٥٧٨	٤٩١٢٩	٩١٧	٣٤٠٤	٣٥٥٠٠	٠	٠	١٠٤٨٧	٠	٥٩٢٠٦٥	٢٤٨٣	٤٨٢	٢	شبكات الصرف الصحي	٣٧
٤٤٠٧٨٥	٠	٢	٢٧٧٥	٤٤٠٨	٠	٠	٠	١٩٣	٠	١٠٨٧	٤٢١	٢٤١	٩٢٢٧	٤٢٢٤٣٢	٦٦٤	جمع ومعالجة وتدوير المخلفات والنفايات	٣٨
٧٥٨٣٠٣٥	٥٧٠٩٧٣	٤٤٧١	٤٣٣٩	٢٩٢٧١٣	٧١٩٨	٧١٨٧٦	٦٢٢٧٧٦	٦٧٤١٠	١٩٢٣٢	١٤٩٦٠٠	١٠٣٨٩	١٤٥٥٠٨٦	٨٥٢٤٥	٤٢٢١٧٢٨	٨٢٩	الإمداد المائى وشبكات الصرف الصحى وإداره ومعالجة النفايات	هـ
٢٥٩١٤٩٣٠	٩٢٦٠٦٠	٢٥٩٨	٣٣٢١٩	٣٠٠١٩	١٦٩٧٦	١٤٠٣٨٥	١٣٣١٩	٢٠٤٥٥٠	٣٥٨	٠	٢٠٩٤٧١	٧٦٧٤٥٠	١٨٤١٩٧	٢٣٣٨٦٣٢٨	٣٦٩	تشبيد البنايات	٤١
١٧٣٣١٣٨٦	١٠٠١٣١٤	٨١٦٠	١٩٧٧٣	٢٣٨٩٩	١٠٢٦٢	٦٥٢٣٤	٠	٥٧٧٧	٤٤٨٣	٠	٩٣٧٢٩٩	٧١٢٣٨٧	٦١٧١٨٢	١٣٩٢٥٦١٤	١٧١	الهندسة المدنية	٤٢
٩١٠٢١٥	٢٩٦٨٤	٢٢٩	١٩٢	١٦٨٠	٠	٢٠٤٤	٠	٣٢٩٩٨	٠	٠	٦١٥	١٧٧٦٠٩	١٠٥٦١	٦٥٤٦٠٢	٦٤٣	أنشطة التشبيد المتخصصة	٤٣
٤٤١٥٦٥٣١	١٩٥٧٠٥٩	١٠٩٨٧	٥٣١٨٤	٥٥٥٩٨	٢٧٢٣٨	٢٠٧٦٦٤	١٣٣١٩	٢٤٣٣٢٦	٤٨٤٠	٠	١١٤٧٣٨٥	١٦٥٧٤٤٦	٨١١٩٤٠	٣٧٩٦٦٥٤٤	١١٨٣	التشبيد والبناء	و
١٩٣٢٦٤٧٩	٢٨٦٦٠٧	٢٩٣٢٨	٣١٣٣٤	٣٦٦٣٠٩	٤٦٥٩٦	١٠٠٣٩١	٦٩٣	١٠٥٨٩٤٣٩	١٢٦٩٨	٦١٧٦٩	٦١٢٦	١٥٠٩٧٤٤	٥٥٧٦٥٨١	٧٠٨٨٦٤	١٤٥٦٩١	تجارة الجملة والتجزئة والإصلاح للمركبات ذات المحركات والدراجات الناريه	٤٥
٧٠٩٤٢٤٣٧	١٥١٢٠٩٥	٤٣٣٤٥٩	٣٠٨٥١	٨٥٧٠٨٧	٧٠٣٢٩	٢٠٥٢٤٩	١٥٢٤٨٠	٥٩٠٩٥١٣٧	٠	١٧٩١٩١	٨٠٧٦٥٣	٢٣٩٤٦٧٤	٠	٥٢٠٤٢٣٣	٣٩٢١١	تجارة الجملة عدا المركبات ذات المحركات والدراجات النارية	٤٦
١٧٥٤٧٥١٧٧	٥٣٤٧٢٧	٢٥٤٩١٦	١٩٥١١٦	٣٠٣٨٥٥٩	٢٦٧٣٤٩	٣٦٠٧٧٧	٣٠٤٦	١٥٨٠٨٦٩٢٤	٠	٣٥٦٢٧٢٥	٧٩٢٩٢٤	٤٩٠٠٣٠١	٠	٣٤٧٧٨١٣	١١٨٦٦٤٣	تجارة التجزئة عدا المركبات ذات المحركات والدراجات النارية	٤٧
٢٦٥٧٤٤٠٩٣	٢٣٣٣٤٢٩	٧١٧٧٠٢	٢٥٧٣٠١	٤٢٦١٩٥٥	٣٨٤٢٧٤	٦٦٦٤١٧	١٥٦٢١٩	٢٢٧٧٧١٥٠٠	١٢٦٩٨	٣٨٠٣٦٨٤	١٦٠٦٧٠٣	٨٨٠٤٧١٩	٥٥٧٦٥٨١	٩٣٩٠٩١٠	١٣٧١٥٤٥	تجارةالجملة والتجزئة والإصلاح للمركبات ذات المحركات والدراجات الناريه	ز

اجمالى الجمهورية

(القيمة بالآلف جنيه)

الإيرادات															عدد المنشآت	منطوق النشاط الإقتصادي	كود النشاط
الجملة	إيرادات وأرباح متنوعة	العمولات	المخلفات	إيجارات محسوبة (تقديرية)	إيجارات محصلة (فعلية)	فوائد محصلة	إعانات إنتاج	عائد بضائع مشتراه بغرض البيع	مشغولات داخلية تامة	إيرادات سنوات سابقة	إيرادات الأوراق المالية	خدمات مياحه	ايرادات تشغيل للغير	الانتاج التام			
١٢٨٣٢١.٥	١.٦٨٤٨١	٩٧٦	٣٨٧	٣٥٤٧٩	١١٦٥٥	٣١٩٠.٨	٩٥٠.٦٩٦	٥٧٨٢٠	٠	١٢١٩٧٢١	٧٧٦٦	٣٩١٢٥٩٤	٢٣٣٦٩١٦	٣١٩٧٧.٦	١٦٥٢	النقل البرى والنقل عبر خطوط الأنابيب	٤٩
٨٩٣٦١٣٧	٢٣٠٠.٤٠	٠	١٩٧١	١٨٨٩٤	٠	٣٢٠.٣	١	٠	٠	٦٧١	١٠	٣٧٩٣٥	٨٤٧٦٩٢٦	١٦٦٤٨٦	٣٣٥	النقل عبر الماء	٥٠
٣٦٥٦٠٠.٨٩	٣٠.٤٦٣٠.١	٧٢	٣٢٠.٢	٨٥	١٧٤٦٤	٥٢٨٥٧	١٧٨٥٨٣	٢٥٥٦٩٨٠	٠	٢٨٧٠.٤٧	٥٨٢١٧	٦٠٢٨٣٥	١٢١٧٣٣	٢٩٦٣٤٧١٢	٣٠	النقل الجوى	٥١
١٠.٣٦٧٣١١	١٦٢٤٥٥	٧٨٤	١٠.٩٨	٣٦٤٠.٤٧	٣٧٠	٤٠.٣٥٩	١٥٦١	٥٠.٦٦٦	٨٧٢	١٨٧٠.٣	٦٢٤٧٠	١٥٣٤٥٠.٥	٤٧٧٠.١٩٩	٣٣٥٩٢٢١	٦٠.٩٨	أنشطة التخزين والدعم للنقل	٥٢
١٥٢٨٦٤١	٤٧٠.٦	٣١٩٠	٣	١١٤٠	٢٤	٣٢٣	٠	٠	٠	٠	٠	٠	١٣٢٠	١٥١٧٩٣٥	٢١٩	البريد وأنشطة الخدمات البريدية	٥٣
٧٠.٢٢٤٢٨٢	٤٥١١٩٨٤	٥٠.٢٢	٦٦٦١	٤١٩٦٤٦	٢٩٥١٢	١٢٨٦٥٠	١١٣٠.٨٤١	٢٦٦٥٤٦٦	٨٧٢	١٥٢٦١٤١	١٢٨٤٦٣	٦٠.٨٧٨٨٧٠	١٥٧٠.٧٠.٩٣	٣٧٨٧٦٠.٦٠	٨٣٣٥	النقل والتخزين	ح
٢٠.٩٨٢٥٨٠	٣٤٥٦٣٥	٢٤٢٥٤	٣٣٧	٣٨٠.٤٥٣	٢٤٦٦٤٧	٤٢٤٠.٦	٧٠.٣	١٧١٧٦	٠	١٠.٦	١١٨٢	١٩٦٦٨١.٠٨	٣٤٣١٣	٢٢١٢٥٨	١٣٠.٩	أنشطة خدمات الإقامة	٥٥
٤٨٤٨٠.٦٤٠	٣١١٦٦	٤٥٣	١٩٥٠.٨	٣٤٢٧١٠	٥٩٩٠	٢٤٣	٠	١٦٤٣٨٩	٠	٣٥٤٢١	٧	٣٠.٥٠.٥٦	١٤١٢٤	٤٧٥٦١٥٧٢	١٤٢٨٩٦	أنشطة خدمات الغذاء والمشروبات	٥٦
٦٩٤٦٣٢٢٠	٣٧٦٨٠.١	٢٤٧٠.٧	١٩٨٤٥	٧٢٣١٦٤	٢٥٢٦٣٧	٤٢٦٤٩	٧٠.٣	١٨١٥٦٦	٠	٣٥٥٢٧	١١٨٩	١٩٩٧٣١٦٤	٤٨٤٣٨	٤٧٧٨٢٨٣٠	١٤٤٢٠.٥	أنشطة خدمات الغذاء والإقامة	ط
١٩٦٢٧٢٦	٨٠.٥٥٢	١٤	٢٩٦٧	١٢٣٧٣	١٩٤٦	٦٨٦٨	٧٣	٢٧٣٧	٠	٣	٠	٢٥٥٥	٦٨٧٥	١٨٤٥٧٦٣	٣٧٣	أنشطه النشر	٥٨
٩٠.١٤٦٤	٣٦٧٣	٥٥	١٠.٨٥	١٤٩٨٩	٤٠	٢١٦	٠	٧٠.١٠	٠	٠	٠	٠	٧	٨٧٤٣٨٩	٢٢٩	أنشطة نشر و إنتاج برامج التلفزيون والفيديو والأفلام السينمائية والاصوات المسجلة	٥٩
٣٨٨٤٤٠	١٩٤٦	٠	٢	١١٥٨١	٠	٨٤٩٠	٠	٥٠.٨١	٠	٠	٠	٠	٠	٣٦١٣٤١	١١٦	أنشطة البث الإذاعي والتليفزيوني	٦٠
٤٢٨٣٩٧٢٠	٢٣٤٩٩٥٥	٥٠.١٤	١٦٩٥٤	٤٢٠.٦٣٨	١١٢٧٩	١١٨٨٧٢	١٧	١٠.٤٢٤٧	٤٥٢٢	٢٣٦٢	٢٧١٣٤١	١	١٨٩٧٤٦	٣٩٣٤٤٧٧٠	١٦٤٠.٣	الاتصالات	٦١
٢٣٨٤٢٣٣	٢١٥٤	٦٨	٠	٥٦٦٥	٣٦	٥٩٢	٠	٥٠.٦٣٦	٠	٦٠.٩٦	٩٠.٤٠٠	١٥٢	٠	٢٢٢٨٤٣٤	٧٤٢	أنشطة برمجيات واستشارات الحاسب	٦٢
٢١٢٤٦٢	٣٧٥	٠	٠	٥١٦	٠	٠	٠	٠	٠	٤٩٦	٠	٧٤٩	٠	٢١٠.٣٢٥	١٦٧	أنشطة خدمات المعلومات	٦٣
٤٨٦٨٩٠.٤٥	٢٤٣٨٦٥٦	٥١٥١	٢١٠.٠٨	٤٦٥٧٦١	١٣٣٠.١	١٣٥٠.٣٩	٩٠	١٦٩٧١١	٤٥٢٢	٨٩٥٧	٣٦١٧٤١	٣٤٥٨	١٩٦٦٢٨	٤٤٨٦٥٠.٢٣	١٨٠.٣١	المعلومات والاتصالات	ى
١١٨٥٨٣٤٧٢	١٩٩١١٠.٩	٣٤٥٢٦٥١	٣	٩٠.٩٧٢٩	٧٥٨٢	٦٢٣٧٩٨٦٢	٤٦٣٩٦	٠	٠	١٠.٤٤٦٢	٣٨٧٩٦٦.٣	١٠.٨٩٢٠.٧٥	٠	٠	١٢٨	الوساطة المالية عدا التأمين وتوفير الاعتمادات لمعاشات التقاعد	٦٤
٥٣٦٥٩٣٧	١٧٤٢٤	٦٩٣٤٤٦	٧٢	٣٩٢١٧	٠	٣	٠	٨	٠	٢٨٨٤	٣٠.٩١٧٧٦	١٥٢١١٠.٦	٠	٠	٥٠	التأمين وتوفير الاعتمادات لمعاشات التقاعد عدا الضمان الاجتماعى	٦٥
١١٨٥٨٠.٦	٨٣٨٥٧	١٦١٩٤٢	٠	٢٣٨٤٣	٤٣٠.٢	٥٢٠.٤٨	٣٣٤	٠	٢٢٣٨	٣٣٨	٦١٤٧٨	٧٩٥٤٢٨	٠	٠	٢٦٤	الأنشطة المساعدة للوساطة المالية	٦٦
١٢٥١٣٥٢١٥	٢٠.٩٢٣٩١	٤٣٠.٨٠.٣٩	٧٥	٩٧٢٧٨٩	١١٨٨٣	٦٢٤٣١٩١٤	٤٦٧٣٠	٨	٢٢٣٨	١٠.٧٦٨٤	٤١٩٥٢٨٥٧	١٣٢٠.٨٦٠.٩	٠	٠	٤٤٢	الوساطة المالية والتأمين	ك

الإيرادات															عدد المنشآت	منطوق النشاط الإقتصادي	كود النشاط
الجملة	إيرادات وأرباح متنوعة	العمولات	المخلفات	إيجارات محسوبة (تقديرية)	إيجارات محصلة (فعلية)	فوائد محصلة	إعانات إنتاج	عائد بضائع مشتراه بغرض البيع	مشغولات داخلية تامة	إيرادات سنوات سابقة	إيرادات الأوراق المالية	خدمات مياعه	ايرادات تشغيل للغير	الانتاج التام			
٧٠٣٧٩٩٨٩	٤٤٥٦٧٧٣	٨٠٥٩٤	٢٨٨	١٢٨٠١٥	٣٦٢٧٦٧٥	٣٧٦٥٥٨	٦٨٧	٥٨١	٠	٤٦٤٩	٢٩٥١٩	٦١٦٧٤٦٥١	٠	٠	٧٩٠١	أنشطة العقارات والتأجير	٦٨
٧٠٣٧٩٩٨٩	٤٤٥٦٧٧٣	٨٠٥٩٤	٢٨٨	١٢٨٠١٥	٣٦٢٧٦٧٥	٣٧٦٥٥٨	٦٨٧	٥٨١	٠	٤٦٤٩	٢٩٥١٩	٦١٦٧٤٦٥١	٠	٠	٧٩٠١	العقارات والتأجير	ل
٦٩١٤٦٩٩	٣٥٣٢٩	٣١٦٦	٢١٤٦	٩٠٩١٨	٤٣٥	٩٤٩	١٤١٩	٣٣٩	٠	٧١٧	٣٧	١٠٨٥٨	٠	٦٧٦٨٣٨٧	٥٠٤٩٢	الأنشطة القانونية والمحاسبية	٦٩
٥١١٧٦٠٠	٢٤٦٤٥٠	٢٨٨	٩٢	٤٧٣٣٦	٢٣٧٠٠٥	٦٩١٠٤	١٤٤٩	٨٨٥٥	٠	٣٢٨	٢٤٨١	٥٣٢٣٥	٠	٤٤٥٠٩٧٧	٥٤١	انشطه المراكز الرئيسية والخبرة الاستشارية	٧٠
١١٠٨٠٩٢٧	٩٧٨٠٨	٢٣٨٦٢	٥١٣	٣٦٦٣٨	٣٣٩٨	٧٢٧٠٤	٢٠١٩	٤٠٣٢٣	٠	٥٣٢٩٧	٤٨٠١٩	١٢٨٨٤٠	١٥٠٩٠٤	١٠٤٢٢٦٠٢	٣٨٠٥	الأنشطة المعمارية والهندسية والاختبارات الفنية والتحليل	٧١
٤٠٩١٧	٠	٠	٠	١٣٦	٠	٠	٥٠	٠	٠	٦٠٧	٠	٠	٠	٤٠١٢٤	١١٧	البحث العلمي والتطوير	٧٢
٦٨٨٩٧٤٥	٨٩٥٧	٢٠٩	١٣٣٦	١١٩٥٧	٠	٦١٨	١٧٠٦١٧	٧٦٩	٠	٨٤١٦	٣٩٩	٥٦٣٥٨	٠	٦٦٣٠١٠٨	٥٠١٣	الإعلان وبحوث السوق	٧٣
٦٠٦٥٦٨٤	١٢٦٧	١٤	٤٧٦	١٧٧٠٢	١١٨٣	٣٢٨	٠	١٥٣١٧	٠	٩٠	٠	٤٤٠٦	٠	٦٠٢٤٨٩٩	١١٢٦٣	الأنشطة العلمية والتقنية المتخصصة الأخرى	٧٤
٣٤٦١٠	٠	٠	٠	٦١١	٠	٠	٤٠٧٢	١٤٧٦	٠	٠	٠	٤٨	٠	٢٨٤٠٣	٨٧٤	الأنشطة البيطرية	٧٥
٣٦١٤٤١٨١	٣٨٩٨١٢	٢٧٥٣٩	٤٥٦٢	٢٠٥٢٩٨	٢٤٢٠٢١	١٤٣٧٠٣	١٧٩٦٢٦	٦٧٠٧٨	٠	٦٣٤٥٧	٥٠٩٣٧	٢٥٣٧٤٤	١٥٠٩٠٤	٣٤٣٦٥٥٠٠	٧٢١٠٦	الأنشطة العلمية والتقنية المتخصصة	م
٣٢٥٠٨٩٤	٨٥٣٧	٥٠٣	١٦٨١	٧٧٨٥٩	٩٢٠	٥٨٣٤	١٢٠	٨٩٤٤	٠	٩٩٦	٣	٣١١٦٦	٠	٣١١٤٣٣١	٥٢٧١٧	أنشطة الاستنتاج والتأجير	٧٧
٥٢١٦٣٧	٢٠	٣٦٣	٠	٢٠٧٤	٠	٣٢	٠	٠	٠	٢٥٧	٠	٤٢١	٠	٥١٨٤٧١	١٥٤٠	أنشطة التوظيف	٧٨
٣١٦٧٤٦٧٤	٧٧٥٦٢٥	٣٩٤٥١	٩٠٧	٢٠٢٧٨١	٣٥١٧٠	٩٣٤٣٤	١٦٤	٢٦	٠	٦٧٥٩	١١١٣٠	٣٠٨٩٦٦	١٦٢	٣٠٢٠٠٠٩٨	٤٩٢١	أنشطة خدمات وكالات السفر و منظمي الرحلات السياحية و الحجز	٧٩
٧٦٥٠٩٠	٥٦١	٣١	٣٠٧	٤٠٧٠	٠	١٢٥	٠	٢٣٣٣	٠	٢	٠	١٧٦٠٩	٠	٧٤٠٠٥٣	٧١١	أنشطة الأمن والمراقبة	٨٠
٤٨٠٩٦٧	٣٦٠٨	٠	١٥	٦٧٥٠	٣٤	٣٢٠	٠	٠	٠	٨٠٣	٠	١٨٧٣٨	٠	٤٥٠٦٩٨	٤٢١	أنشطة خدمات المباني	٨١
٢٠١٥٥٥١	١٤٦٠٠	٥٤	١٥٩٩	٢٩٣٣٠	٤٨٩	١٨	٣	٢٣٩٧٢	٠	١١٤٦	٠	١١٠٢٣	٣	١٩٣٣٣١٤	٨٧٥٢	أنشطة خدمات المكتب التنفيذي وانشطه المعاونة المكتبية الخاصة	٨٢
٣٨٧٠٨٨١٣	٨٠٢٩٥١	٤٠٤٠٢	٤٥٠٨	٣٢٢٨٦٤	٣٦٦١٣	٩٩٧٦٢	٢٨٧	٣٥٢٧٦	٠	٩٩٦٢	١١١٣٢	٣٨٧٩٢٤	١٦٥	٣٦٩٥٦٩٦٦	٦٩٠٦٣	الانشطه الاداريه وخدمات الدعم	ن
١٥٨٤١١٧٧	٨٧١٦٦	٣٣٩	٤٢٧٠	٤٩٥٣٠٦	١٠٩٨٠	٧٨٨٧٩	٣٧٩٢٨١	١٠٢٦١٠٥	٠	٥٧٩٩	٤٢٥٨٦٠	٤٥٢٤٠٢	٠	١٢٨٧٤٧٩١	١٤٠٦٧	التعليم	٨٥
١٥٨٤١١٧٧	٨٧١٦٦	٣٣٩	٤٢٧٠	٤٩٥٣٠٦	١٠٩٨٠	٧٨٨٧٩	٣٧٩٢٨١	١٠٢٦١٠٥	٠	٥٧٩٩	٤٢٥٨٦٠	٤٥٢٤٠٢	٠	١٢٨٧٤٧٩١	١٤٠٦٧	التعليم	ع

الإيرادات															عدد المنشآت	منطوق النشاط الإقتصادي	كود النشاط
الجملة	إيرادات وأرباح متنوعة	العمولات	المخلفات	إيجارات محسوبة (تقديرية)	إيجارات محصلة (فعلية)	فوائد محصلة	إعانات إنتاج	عائد بضائع مشتراه بغرض البيع	مشغولات داخلية تامة	إيرادات سنوات سابقة	إيرادات الأوراق المالية	خدمات مياحه	ايرادات تشغيل للغير	الانتاج التام			
٩٨٤٥٨٤٨	٩٩٧٦٠	١٤٩	٣٥٩٠	٢٣٣٧١٦	٩٨٨٠	٥١٠٨٩	٦٠٠٦١	١٥٤٥	٠	١٠٦٥	١٢٢٠٢	٣٨٦٩٠٢٣	١٩٥٢٩	٥٤٨٤٢٤٠	٣٦٢٨٢	الانشطة المتصلة بصحة الإنسان	٨٦
٥٦٨٧٧٨	٢٠٤٢	٠	٠	٦٤١٠	٧٣	٥٨	٩٢٤٦٧	٣٤٠٧	٠	١٨٣	١٤	١٤٧	٠	٤٦٣٩٧٥	١٠٧٦	أنشطة رعاية المقيمين	٨٧
٤٦١٩٠٩٩	١٩٦٠٣٩	٢٣٠٠	٧٩٣	١٣٥٢٦١	٢٠١٧٣	١٠٣٥٦٤	٦٥٣٠٠٠	٨٢٠٥	٠	١٣٨٠٦	٦٥١٢٩	٩٩٠٤٤	٢٣٢٨٣	٣٢٩٨٥٠١	٢٠٣٢٢	أنشطة العمل الاجتماعي بدون إقامة	٨٨
١٥٠٣٣٧٢٥	٢٩٧٨٤٢	٢٤٥٠	٤٣٨٤	٣٧٥٣٨٧	٣٠١٢٧	١٥٤٧١١	٨٠٥٥٢٨	١٣١٥٧	٠	١٥٠٥٤	٧٧٣٤٤	٣٩٦٨٢١٥	٤٢٨١٢	٩٢٤٦٧١٦	٥٧٦٨٠	الصحة وأنشطة العمل الاجتماعى	ف
٩٧٣٢٣	٤٦	٠	١٠٢	٧٧٠٠	١٨١	٠	٠	٩٧	٠	٠	٠	٦٨٧	٠	٨٨٥١٠	١٩٤٥	أنشطة فنون المسرح و الموسيقى والأنشطة الترفيهية	٩٠
٦٠٣٨	٩١	٩٥	٠	٧٦٦	٧١	٢٤٦	٢٢٩	٠	٠	١١	٠	٨٢	٠	٤٤٤٨	٥٦	أنشطة المكتبات والمتاحف ودور الوثائق والأنشطة الثقافية الأخرى	٩١
٦٣٠٩٠	٠	٠	٠	٩٧٢٠	٠	٠	٠	٠	٠	٠	٠	٠	٠	٥٣٣٧٠	٢	انشطة المقامرة والمراهنة	٩٢
٣٩٦٧٣٧٩	١٦٧٨٥	٣٢١٥	١٧٠٥	٩٦٠٥٩	٢٥٣٩٢	٧١١٦٣	٢٨٩٨٨٩	٢٢٩٩	٠	٢٤٥٩٣	٤١٣٦	٢١٠٥٤١٣	٠	١٣٢٦٧٣٠	٩٦٥٤	انشطه الرياضة والترفيه والتسلية	٩٣
٤١٣٣٨٣٠	١٦٩٢٢	٣٣١٠	١٨٠٧	١١٤٢٤٥	٢٥٦٤٤	٧١٤٠٩	٢٩٠١١٧	٢٣٩٦	٠	٢٤٦٠٤	٤١٣٦	٢١٠٦١٨٢	٠	١٤٧٣٠٥٨	١١٦٥٨	أنشطة الفنون والإبداع والتسلية	ص
٢١٣٨٢١٨	٦٦٤٣١	٢٣٣	٦٨١	٨٨٥٨٢	١٥٣٥٠	٣٢٧٦	١٦٠٧٨٢	١٨٤٧	٠	١٢٣	١٠٠٢	٦٢٦٠	١٨٩٢	١٧٩١٧٥٩	٤٥٢٧	انشطة المنظمات ذات العضوية	٩٤
٢٤٣٩٣١٦	٢٨٦٦	٢٨٨	٩٣٩٩	٥٤٣٣٨	٣٢٥	١٥	٣٥٥	٦٦٢٦٥	٦٩	٣٩٦	١٠٠	٦١٩٤٧	٢٢٤٢٩٥١	٠	٧٦٧٢٩	إصلاح أجهزه الحاسب الآلي والسلع الشخصية والمنزلية	٩٥
٥٥٤٩٣٩١	٥٧٨٨	٩٤١	٤٢٥١	٢٠٥٨٩٨	١٤٣٥	١١٨٠١	١٢١	٢٥٧٠٠	٠	٤٨٥	١٠٦٤	٤٨١٠٥	٠	٥٢٤٣٨٠١	١٤٠٢٦١	أنشطة الخدمات الشخصية الأخرى	٩٦
١٠١٢٦٩٢٥	٧٥٠٨٤	١٤٦٢	١٤٣٣١	٣٤٨٨١٨	١٧١١١	١٥٠٩٢	١٦١٢٥٨	٩٣٨١٢	٦٩	١٠٠٣	٢١٦٦	١١٦٣١٣	٢٢٤٤٨٤٣	٧٠٣٥٥٦٠	٢٢١٥١٦	أنشطة الخدمات الأخرى	ق
١٩٤٧٨٠٠١٤٧	٣٢٠٩٤٩٣٨	٥٦٣٩٨٠٨	١٩٩٥٧٦٦	١١١١٢٤٩٦	٥٣٨٧٨٣٤	٦٥٦٠٣٧٩٦	١٤٦٣١٢١٥١	٢٤٧٩٤٠٣٧٤	١٨٨٦٩٧٥	٥٨٢٠٦٤٩	٤٩٥٩٨٩٨٣	١٢٦٣٥٦٨٦٨	٥٠٨٦٦٦٧٦	١١٩٧١٨٢٨٣١	٢٤١٠٣٦٥	الاجملى	

جدول رقم (٢٠١٢)

عدد المنشآت وقيمة الإيرادات طبقاً للنشاط الإقتصادي

القطاع العام / الاعمال العام

(القيمة بالآلف جنيه)

كود النشاط	منطوق النشاط الإقتصادي	عدد المنشآت	الإيرادات														
			الانتاج التام	ايرادات تشغيل للغير	خدمات مباعه	إيرادات الأوراق المالية	إيرادات سنوات سابقة	مشغولات داخلية تامة	عائد بضائع مشتراه بغرض البيع	إعانات إنتاج	فوائد محصلة	إيجارات (فعلية)	إيجارات محسوبة (تقديرية)	المخلفات	العمولات	إيرادات وأرباح متنوعة	الجملة
٠١	المحاصيل ومنتجات الحيوان والصيد وأنشطه الخدمات ذات الصلة	٢٩	٤٣٢٥٥٦	٧٠٢٥٨	٥٧٩٤	٥٠١٣	٠	١	-٣٥٢٥٧	١٥	٢٢٦٩	١٣٥٧٤	١٢٩	٢٢٨	٣١	٤٩٩٩	٤٩٩٦٠٧
٠٢	استغلال الغابات وقطع أشجار الأخشاب وأنشطة الخدمات ذات الصلة	٠	٠	٠	٠	٠	٠	٠	٠	٠	٠	٠	٠	٠	٠	٠	٠
٠٣	صيد الأسماك وتربية الأحياء المائية	٠	٠	٠	٠	٠	٠	٠	٠	٠	٠	٠	٠	٠	٠	٠	٠
أ	الزراعة واستغلال الغابات وقطع الأشجار وصيد الأسماك	٢٩	٤٣٢٥٥٦	٧٠٢٥٨	٥٧٩٤	٥٠١٣	٠	١	-٣٥٢٥٧	١٥	٢٢٦٩	١٣٥٧٤	١٢٩	٢٢٨	٣١	٤٩٩٩	٤٩٩٦٠٧
٠٦	إستخراج البترول الخام والغاز الطبيعي	٤	٣٠٦٥٣٠١	١٧٢٥٧١	٢٠٨٤٦	٠	٠	٣٤٢٩٢	٤٦٧٢٨٨	٠	٠	١٨٧١	٠	٧٦٣	٠	٤٣١٣	٣٧٦٧٢٤٦
٠٧	تعدین خامات (ركازات) الفلزات والمعادن	٢	٢٥٧٤٨٣	٠	١٥٧٨	١٥٣	٠	٠	١٩٧٧	٠	٨٠٦	٢١١	٠	١٠٦٨٣	٠	١١٨٦١	٢٨٤٧٥٢
٠٨	التعدين واستغلال المحاجر الأخرى	٦	١٧٧٦٤٥٨	٠	٧٩	٥١١٦	٠	٠	-١١	٠	١٥	٠	٠	٠	٠	١١٠	١٧٨١٧٦٨
٠٩	أنشطة الخدمات المتصلة بالتعدين	٠	٠	٠	٠	٠	٠	٠	٠	٠	٠	٠	٠	٠	٠	٠	٠
ب	التعدين واستغلال المحاجر	١٢	٥٠٩٩٢٤٣	١٧٢٥٧١	٢٢٥٠٣	٥٢٦٩	٠	٣٤٢٩٢	٤٦٩٢٥٤	٠	٨٢٢	٢٠٨٢	٠	١١٤٤٦	٠	١٦٢٨٥	٥٨٣٣٧٦٦
١٠	صناعة المنتجات الغذائية	١٩٩	٩٧١٠٦٨٨	١٣٩٦٦٥	٩٤٧٧٢	٢٨٧٧٣	٠	٣٨٤٨٤	٣١٣٢٧	١٤٣٩٥	٣٧٤٦١	٥٤١٩	٦٧٠	١٥٢٤٨١	١٢٤٤	٥٠٠٤٨	١٠٣٠٥٤٢٧
١١	صناعة المشروبات	١	٢٢٣٦١٨	٠	١٣١٦٠	٠	٠	٠	١١٤٨١	٠	٠	٠	٠	٦٦٤	٠	٢٠٩	٢٤٩١٣٢
١٢	صناعة منتجات التبغ	٦	٤٤٧٨٤٥٩	٨٦٩٥٠٣	١٧٥٨٠	٧٦٦	٠	٥٦٦١٦٩	٠	٧٠٨٧	٨٧٦٧	١٩١	٠	٢٣١١	٤٨٦٢٦	١٠٤٣٢	٦٠٠٩٨٩١
١٣	صناعة المنسوجات	٢٨	٢٢٦٧٥٠٥	٤٧٥١٨	٦١٤٣	٢٧٤٩	٠	٥٥٢٦	٢٠٠٠	١٣٩٥٣١	١٢١١٠	١٦٠٣٨	٧٢٩٣	٢٢٢٥٩	٦٧٣٨	٦٠٩٠٢	٢٥٩٦٣١٣
١٤	صناعة الملابس الجاهزة	٠	٠	٠	٠	٠	٠	٠	٠	٠	٠	٠	٠	٠	٠	٠	٠
١٥	صناعة الجلد ومنتجاته	١	٤٥١١	٠	٢٠١٥	٢٩	٠	٠	٢١٧٧	٠	٥٠٦٢	٠	٠	٠	٠	٠	١٣٧٩٣
١٦	صناعة الخشب ومنتجاته والفلين عدا الأثاث وصناعة الأصناف المنتجة من القش ومواد الضفر	٦	٧٦٥٤٥	٠	٥٣٠٦	٠	٠	٠	-١٠٨٣	٠	٢٩٢	١١٨	٠	٠	٠	٢٠٧	٨١٣٨٦
١٧	صناعة الورق و منتجاته	٢	١٦٣٦٧١	٤٩٠	٧٦٤	٠	٠	٠	٠	١٠٧٩	١٨١	٩٩٠٤	٢١	١٤١٤	٠	٢٣٠٨	١٧٩٨٣٢

(تابع)جدول رقم (١٢-٢)

عدد المنشآت وقيمة الإيرادات طبقاً للنشاط الإقتصادي

القطاع العام / الاعمال العام

(القيمة بالآلف جنيه)

كود النشاط	منطوق النشاط الإقتصادي	عدد المنشآت	الإيرادات														
			الانتاج التام	ايرادات تشغيل للغير	خدمات مباعه	إيرادات الأوراق المالية	إيرادات سنوات سابقة	مشغولات داخلية تامة	عائد بضائع مشتركه بغرض البيع	إعانات إنتاج	فوائد محصلة	إيجارات (فعليه)	إيجارات محسوبة (تقديرية)	المخلفات	العمولات	إيرادات وأرباح متنوعة	الجملة
١٨	الطباعة واستنساخ وسائط الاعلام المسجلة	٢	٣٨٢٣٨٨	٩٥٠٩	١٣٧٨١	٠	٠	١٧٤٥	١٣٤	٠	٠	٠	٠	٠	٦٦٣٣	٤٢٤٢١٧	
١٩	صناعة فحم الكوك والمنتجات النفطية	٢٤	٨٣٤٢٨٨٣٤	٤٤٠٨٩٩٣	٣٧٢٣٨٦	٢٧٦٩٣٥٣	٠	٨٠٢١	١٢٩٠٩	١٢٨٥٠٧٩٥٣	٦٦٦٥٥	١٨٩٠٨	٧٠٣٢	٣٨٩٣	٢٥١١٨	٤٤٦٧٠٠	٢٢٠٠٧٦٧٥٥
٢٠	صناعة المواد والمنتجات الكيماوية	١٧	٣١١٢٥٨٨	٤٣٧٠٩١	١٤٩٧٠١	٢٦٦٢	٠	٢٠٧٨	٣٣٩٤٥٤	٥٧٤	١٠٨١٨٣	١٧٦٩٨	٤٦	٧٢٢٧	١	٣٦٣٢٨	٤٢١٣٦٣١
٢١	صناعة المستحضرات الصيدلانية والكيميائية والدوائية ومنتجات النباتات الطبية	٨	٢٣١٧٣٤٨	٣٠٢٤٢	١٤٥	٢٩٢٨	٠	٠	٠	٧٧٠	١٥٠	١٩٥٩٦	٤٢٢٨	٠	٢١٥٥	١٤٦٤١	٢٤٠٢٨٣٥
٢٢	صناعة منتجات المطاط واللدائن	٥	٢٧٧٠٤٠	٦٦	٨٦	١٠٨	٠	٨٢٦	١٨	٠	٠	٢٩٥	٣٠	٤٧	٠	٢١٢٩	٢٨١١١١
٢٣	صناعة منتجات المعادن اللافلزية الأخرى	٩	١٤٢٥٨٨٨	٣٤١٥	٣٤	٤٩	٠	٠	-٩	٠	٠	٢١٧١٧	٩٥٤	٢٧	٢٠٦٤	١٤٩٦٦	١٥٠٤٢٤٩
٢٤	صناعة الفلزات القاعدية	١٠	٧٤٧٤١٤٦	٤٨١٠	١٠٨٧٤٤	٩٧٢٦٧	٠	٩١٤٧٨٩	١١٤٥	١٧٩٤٥٠	٤١٤٢٣	٩٧٦	٢٢٨٩	٢٠٠٩٤٨	٢١٣٤١	١٤٨٧٣٣	٩١٩٦٠٦٠
٢٥	صناعة منتجات المعادن المشكلة عدا الماكينات والمعدات	١٣	٦٤٨٠٦٧	٢٥٧٢	٣٩٨٧	١٨٧٧٢	٠	١٢٢٦٩	٦٦٦	١٣٨٠٨	١٦٥٥٤	١٨٤٢	٧٤٦	٤٩٠٥	٠	١١٢٦٤	٧٣٥٤٥٢
٢٦	صناعة الحاسبات والمنتجات الإلكترونية والبصرية ومكوناتها وصناعه الأجهزة الطبية	٢	٧٤٠٤٠	٣٦٤	٢٥٩٢	٠	٠	٥٥٨	٢٤١٨٣	٢١٢٩٤١	١٣٩	٤٨	١٤٧	٣٤٩	٠	٢٨٢٦	٣١٨١٨٦
٢٧	صناعة الأجهزة الكهربائية	٥	٦٦٦٥٣	١٩٥	٦٤	٠	٠	٢٢٨٨	٥٦٢	٥٩٨١٩	٠	٠	١٩٤	١٣٣٢	٠	٠	١٣١١٠٧
٢٨	صناعة الآلات والمعدات الغير مصنفة فى موضع آخر	٧	٥٦٠٩٥٢	٤٦٧٧	٣٢٦٨	٧٢	٠	١٦٢٣٤٨	١٨٤٤٤	٢١٩٢٩٩	٢٠٦٤	١٠٠	٠	٥٥٢٤	١٧٢	١٣٠٢٣	٩٨٩٩٤٤
٢٩	صناعة المركبات ذات المحركات	٤	١٠٦٩٤٤	٨٠٧	٧٥٤٧	٩	٠	٢٠٠	٥٧٥٨	٠	١٠٧١	٠	٤١	٥٢٩	٠	٢٥٥	١٢٣١٦٢
٣٠	صناعة معدات النقل الأخرى	١٢	١٥٠٣٣٥	٢٧٨٧٢٣	٣٤١٢٧	٧٢٩	٠	٢٧٨٥٥	-١	٣٤٥٤٤	٣٩٧٤	٣٩٨	٣٣٨	٤٣٤٧	٠	١٣٤١٤	٥٤٨٧٨٣
٣١	صناعة الأثاث والمنتجات الخشبية الغير مصنفة فى موضع آخر	٣	٢٤١٧	٠	٠	٠	٠	٢٠	٦	٠	٠	٠	٠	٩	٠	١٥	٢٤٦٧
٣٢	صناعات تحويلية أخرى	٠	٠	٠	٠	٠	٠	٠	٠	٠	٠	٠	٠	٠	٠	٠	٠
٣٣	إصلاح المعدات والأجهزة	٢	٠	١٨٨٤٣	٠	٠	٠	٠	٠	٠	٠	٠	٠	١٧٩٢	٠	٤٢٣	٢١٠٥٨
ج	الصناعات التحويلية	٣٦٦	١١٦٩٥٢٦٣٦	٦٢٥٧٤٨٢	٨٣٦٢٠٣	٢٩٢٤٢٦٦	٠	١٧٤٣١٧٥	٤٤٩٩٤٢	١٢٩٣٩٠٦٣٠	٣٤٥٧١٦	٧٧١٤٦	١٩٤٦٩	٤٢٣٦٥٥	١٢٨٨٣٧	٨٥٥٦٣٥	٢٦٠٤٠٤٧٩٣

(تابع)جدول رقم (١٢-٢)

عدد المنشآت وقيمة الإيرادات طبقاً للنشاط الإقتصادي

القطاع العام / الاعمال العام

(القيمة بالآلف جنيه)

الإيرادات															عدد المنشآت	منطوق النشاط الإقتصادي	كود النشاط
الجملة	إيرادات وأرباح متنوعة	العمولات	المخلفات	إيجارات محسوبة (تقديرية)	إيجارات محصلة (فعلية)	فوائد محصلة	إعانات إنتاج	عائد بضائع مشتراه بغرض البيع	مشغولات داخلية تامة	إيرادات سنوات سابقة	إيرادات الأوراق المالية	خدمات مباعه	ايرادات تشغيل للغير	الانتاج التام			
٥٥٧٦٩٩٠.٨	٧٧١٢٠٠.٦	٥٥٧٧	٣١٥٣٦	٢١٦٠	٣٦٤٦١٢	٨٥٩٥٩	١١٤٠٩٣٤٤	٧٩١٢٨٦٤	٣٥٠٤	٤٢٩٠.٦	٦٠٤	٣٦٩٣٠.٥٧	٣٠٧٤٠.٥	٢٤١٩٨٣٧٦	١٧	إمدادات الكهرباء والغاز والبخار وإمدادات تكييف الهواء	٣٥
٥٥٧٦٩٩٠.٨	٧٧١٢٠٠.٦	٥٥٧٧	٣١٥٣٦	٢١٦٠	٣٦٤٦١٢	٨٥٩٥٩	١١٤٠٩٣٤٤	٧٩١٢٨٦٤	٣٥٠٤	٤٢٩٠.٦	٦٠٤	٣٦٩٣٠.٥٧	٣٠٧٤٠.٥	٢٤١٩٨٣٧٦	١٧	إمدادات الكهرباء والغاز والبخار وإمدادات تكييف الهواء	د
٦٣٦٧٨٤٥	٥٢٥٩٧٢	٤٤٦٩	٩٦٠	٢٣٨٢١٣	٦٢٨١	٦٨٤٧٢	٥٨٦٦٣٠	٦٧٢١٣	١٩٢٣٢	١٣٨٠٢٦	٩٩٦٨	٨٦٠٧٤٠	٦٩٠٠.٢	٣٧٧٢٦٦٥	٢١	تجميع وتنقية وتوزيع المياه	٣٦
٧٤٠٠.٤٥	٤٥٠٠٠	٠	٥٧٨	٤٩١٢٩	٩١٧	٣٤٠.٤	٣٥٥٠٠	٠	٠	١٠٤٨٧	٠	٥٩٢٠.٦٥	٢٤٨٣	٤٨٢	٢	شبكات الصرف الصحي	٣٧
٠	٠	٠	٠	٠	٠	٠	٠	٠	٠	٠	٠	٠	٠	٠	٠	جمع ومعالجة وتدوير المخلفات والنفايات	٣٨
٧١٠٧٨٩٠	٥٧٠٩٧٣	٤٤٦٩	١٥٣٩	٢٨٧٣٤٢	٧١٩٨	٧١٨٧٦	٦٢٢١٣٠	٦٧٢١٣	١٩٢٣٢	١٤٨٥١٣	٩٩٦٨	١٤٥٢٨٠.٥	٧١٤٨٥	٣٧٧٣١٤٧	٢٣	الإمداد المائي وشبكات الصرف الصحي وإداره ومعالجة النفايات	هـ
١٢٧٧٩٧١٧	٨٧٧٩٦٤	٢٣٣١	٢٧٨٨٣	٠	١٠٩٥٣	٨٢٢٨٦	١٣٢٥٤	١٤٩٦	٠	٠	١١٢٨٢٧	٢٤٦٦٩٦	٤	١١٤٠.٤٠٢٢	١٠	تشبيد البنايات	٤١
٣١٥٣٣١٣	١٤٧٣٣٠	٦٧٣	٣٥٥٦	٤١٣	٢٠٥٤	٥١٩٦	٠	٠	١٤١٣	٠	٦١٤٠	٦٦٩١	٤٠٢٥٨٠	٢٥٧٧٢٦٩	١٢	الهندسة المدنية	٤٢
٣٦٦٣٣	١٩٢	٠	٢	٠	٠	٢٤٤	٠	٠	٠	٠	٠	٠	٠	٣٦١٩٥	١	أنشطة التشبيد المتخصصة	٤٣
١٥٩٦٩٦٦٤	١٠٢٥٤٨٧	٣٠٠.٤	٣١٤٤١	٤١٣	١٣٠٠.٧	٨٧٧٢٧	١٣٢٥٤	١٤٩٦	١٤١٣	٠	١١٨٩٦٧	٢٥٣٣٨٧	٤٠٢٥٨٤	١٤٠١٧٤٨٥	٢٣	التشييد والبناء	و
٢٥٤٤٨٣	٨٠٠.٣	٣٨٩	٠	٣٠.٣	٢٣٦٥	٢٤٧٤	٠	١٩١٠	٦٢٩١	٦٠	١٦١٠	٢١١٣٨	٢٠٩٩٤١	٠	٣٣	تجارة الجملة والتجزئة والإصلاح للمركبات ذات المحركات والدراجات الناريه	٤٥
١٧٦١٧١٩	١٧٥١٨٩	١٠٥٠٠.٢	٠	٢٧٠.١١	٢٤٦٨٥	١٢٠٨٤٢	١٥٢٤٨٠	١٠٣٣١٨٣	٠	٦٩٥٧٤	٥٤٩٩	٤٨٢٥٤	٠	٠	١٧	تجارة الجملة عدا المركبات ذات المحركات والدراجات النارية	٤٦
٣٩١٢٨٤٩	٥٥٦٥٢	٩٨	٠	٢٤٤٣٠	٦٢٤٣١	٢٢٣٥٥٩	٣٠.٤٦	٢٥٧٣٥٥٩	٠	٦٩٤٦١	٢٢٩٤٥٦	٦٧١١٥٧	٠	٠	١٠	تجارة التجزئة عدا المركبات ذات المحركات والدراجات النارية	٤٧
٥٩٢٩٠.٥١	٢٣٨٨٤٣	١٠٥٤٨٩	٠	٥١٧٤٤	٨٩٤٨١	٣٤٦٨٧٤	١٥٥٥٢٦	٣٦٠٨٦٥٢	٦٢٩١	١٣٩٠.٩٥	٢٣٦٥٦٦	٧٤٠.٥٤٩	٢٠٩٩٤١	٠	٦٠	تجارة الجملة والتجزئة والإصلاح للمركبات ذات المحركات والدراجات الناريه	ز

(تابع)جدول رقم (١٢-٢)

عدد المنشآت وقيمة الإيرادات طبقاً للنشاط الإقتصادي

القطاع العام / الاعمال العام

(القيمة بالآلف جنيه)

الإيرادات															عدد المنشآت	منطوق النشاط الإقتصادي	كود النشاط
الجملة	إيرادات وأرباح متنوعة	العمولات	المخلفات	إيجارات محسوبة (تقديرية)	إيجارات محصلة (فعلية)	فوائد محصلة	إعانات إنتاج	عائد بضائع مشتراه بغرض البيع	مشغولات داخلية تامة	إيرادات سنوات سابقة	إيرادات الأوراق المالية	خدمات مباعه	ايرادات تشغيل للغير	الانتاج التام			
٥٢٦٣٠٥	١٦٢٣٢	٠	٢٥٤	١٣٧٣٦	٤٤٧	٤١٣٢٦	٤٧٦١	٠	٠	٠	٥٠١١	٤٤٤١٨٢	٣٥٦	٠	٢٤	الانشطه المتصلة بصحة الإنسان	٨٦
٠	٠	٠	٠	٠	٠	٠	٠	٠	٠	٠	٠	٠	٠	٠	٠	أنشطة رعاية المقيمين	٨٧
٠	٠	٠	٠	٠	٠	٠	٠	٠	٠	٠	٠	٠	٠	٠	٠	أنشطة العمل الاجتماعي بدون إقامة	٨٨
٥٢٦٣٠٥	١٦٢٣٢	٠	٢٥٤	١٣٧٣٦	٤٤٧	٤١٣٢٦	٤٧٦١	٠	٠	٠	٥٠١١	٤٤٤١٨٢	٣٥٦	٠	٢٤	الصحة وأنشطة العمل الاجتماعي	ف
٠	٠	٠	٠	٠	٠	٠	٠	٠	٠	٠	٠	٠	٠	٠	٠	أنشطة فنون المسرح والموسيقي والأنشطة الترفيهيه	٩٠
٠	٠	٠	٠	٠	٠	٠	٠	٠	٠	٠	٠	٠	٠	٠	٠	أنشطه المكتبات والمتاحف ودور الوثائق والانشطه الثقافية الأخرى	٩١
٠	٠	٠	٠	٠	٠	٠	٠	٠	٠	٠	٠	٠	٠	٠	٠	انشطه المقامرة والمراهنة	٩٢
١٥٦٥٢٩	١١٠	١٤٤٣	٣٤٠	٥٨٠٣	٢٤٩	٢٥٩٩	٩٢٦٣٠	٠	٠	٦٧١	٧٢٦	٤٤٣٤٥	٠	٧٦١٢	١٥٥	انشطه الرياضة والترفيه والتسلية	٩٣
١٥٦٥٢٩	١١٠	١٤٤٣	٣٤٠	٥٨٠٣	٢٤٩	٢٥٩٩	٩٢٦٣٠	٠	٠	٦٧١	٧٢٦	٤٤٣٤٥	٠	٧٦١٢	١٥٥	أنشطة الفنون والإبداع والتسلية	ص
٠	٠	٠	٠	٠	٠	٠	٠	٠	٠	٠	٠	٠	٠	٠	٠	انشطه المنظمات ذات العضوية	٩٤
٣٢٧	٠	٠	٠	١٢	٠	٠	٠	٠	٠	٠	٠	٥٣	٢٦٢	٠	١	إصلاح أجهزه الحاسب الآلي والسلع الشخصية والمنزلية	٩٥
٠	٠	٠	٠	٠	٠	٠	٠	٠	٠	٠	٠	٠	٠	٠	٠	أنشطة الخدمات الشخصية الأخرى	٩٦
٣٢٧	٠	٠	٠	١٢	٠	٠	٠	٠	٠	٠	٠	٥٣	٢٦٢	٠	١	أنشطة الخدمات الأخرى	ق
٤٥٩٢٣٢٤٣٢	١٤٠٧٥٩٨٤	١٢٨٦٧٤٢	٥٢٠٩٩٣	١٠٠٣٢٤٥	٦١٢٨١٩	٢٩٥٧١٦٩٦	١٤٢٧٢٨٩٢٢	١٣٧٩٩٤٩٨	١٨١٢٤٣٦	١٧١٧٢١٦	٣٥١٤٣٧٩٢	١٨٢٧٣٠٣١	٨٠٣٨١٣٣	١٩٠٦٤٧٩٢٥	٨٢٤	الاجمــــــــــــــــالى	

جدول رقم (١٢-٣)															
عدد المنشآت وقيمة الإيرادات طبقاً للنشاط الإقتصادي															
القطاع الخاص															
(القيمة بالآلاف جنيه)															
كود النشاط	منطوق النشاط الإقتصادي	عدد المنشآت	الإيرادات												
			الانتاج التام	ايرادات تشغيل للغير	خدمات مباعه	إيرادات الأوراق المالية	إيرادات سنوات سابقة	مشغولات داخلية تامة	عائد بضائع مشتراه بغرض البيع	إعانات إنتاج	فوائد محصلة	إيجارات محصلة (فعلية)	إيجارات محسوبة (تقديرية)	المخلفات	العمولات
الجملة	إيرادات وأرباح متنوعة														
٠١	المحاصيل ومنتجات الحيوان والصيد وأنشطه الخدمات ذات الصلة	٢٥٠٩٩	١٣٠٥١٧٠٣	٣٩٩٢٠١	١٦٦٥١٢	٣٣٦٨٤	١٥٦٦	٠	٩١٣٢	٦٠١	٨٨٤٥	٨٤٧٢	٢٥٢٤٧٨	١١٣٥٨٩	٦٥٤
٠٢	استغلال الغابات وقطع أشجار الأخشاب وأنشطة الخدمات ذات الصلة	١٣٨	٤٠٧٩٠	٠	٦	٠	٥	٠	٧	٠	٠	٤	٥٧٥	١٢٦	٠
٠٣	صيد الأسماك وتربية الأحياء المائية	١٨	٣٨٤٦	٠	٠	٠	٠	٠	٠	٠	٠	٠	٣٦	٠	٠
أ	الزراعة واستغلال الغابات وقطع الأشجار وصيد الأسماك	٢٥٢٥٥	١٣٠٩٦٣٣٩	٣٩٩٢٠١	١٦٦٥١٧	٣٣٦٨٤	١٥٧٢	٠	٩١٣٩	٦٠١	٨٨٤٥	٨٤٧٦	٢٥٣٠٨٩	١١٣٧١٥	٦٥٤
٠٦	إستخراج البترول الخام والغاز الطبيعي	٣٥	٢١٣٥٩٠٠٠٠	١٥٤٣٠١	٥٧٦٠٢	٠	٠	٠	٠	٠	٠	٠	١٣	١٩٣٤	٠
٠٧	تعدين خامات (ركازات) الفلزات والمعادن	٣	١٢٤٥٨٤٨	٠	٠	٠	٠	٠	٠	١٢٠٠٠	٠	٠	٤٧٩	٠	١٠٤
٠٨	التعدين واستغلال المحاجر الأخرى	٨١٦	١٢٧٥٥٧٣	٣٩١٥	٣٠٤	٠	٣	٠	٢٣١٧	٣٢	١٠٨	٩٠٥	١٠١٣٦	١٨٢٧	٥
٠٩	أنشطة الخدمات المتصلة بالتعدين	٣٧	٣٢٣٥٢٩٩٧	٣٧٩١٦١	٠	٠	٠	٠	٠	٣٦٠٠	٠	٠	٩٥٢٣	٢٢٧١	٠
ب	التعدين واستغلال المحاجر	٨٩١	٢٤٨٤٦٤٤١٨	٥٣٧٣٧٧	٥٧٩٠٦	٠	٣	٠	٢٣١٧	١٥٦٣٢	١٠٨	٩٠٥	٢٠١٥٠	٦٠٣٢	١٠٩
١٠	صناعة المنتجات الغذائية	٧٦٩٩٩	٩٦٠٦٧٨٩٦	١٣٩٤٠٥٢	٤٥٥٨٥٥	٢٥٦٨٩	١٧٢٩	١٥٤٥٣	٩٣٩٣٥	١٣٢٣٦٤٧	٩٧٨٥٤	٧٢٧٢٩	٤٣٦٥٠٥	٢٢٧٧٥٨	١٥٩٩٣
١١	صناعة المشروبات	٩٠	٨٦٧٩٤٦٠	٥٥	٧٥٨	٠	٠	٠	٠	٠	١٢٣	٢٩٨٥	٤٩٨	٢٧٨٨	٠
١٢	صناعة منتجات التبغ	٦٣	٤٤٧٠٦١	١٥٤٣	٠	٠	٠	٠	٢١	٠	٠	٠	١٢٢٥	٨٥	٠
١٣	صناعة المنسوجات	١٠٤٥٢	١٤٥٣٤١٨٨	١٣٠٨٦٢٣	٤٦٣٢	٥٠٣٣	١١٢٨	٥١٣	١١٣٨٨	٥٢٩٤٨	٨٥٦٣	٧٥٢٧	٦٢٦٣٨	٤٦١٧٧	١١٨٧
١٤	صناعة الملابس الجاهزة	٤٨٧١٧	١٦٩١٦٨٩٦	١٤١٣٣٩٢	١٥٦٨٨٧	٢٠٥	١٠٠١	٠	٢٧٤٨٩٣٢	١٧٨٣٠٥	٧٨٥٤	٤٣٦١	١٢٢٦٤١	٤٨٥٨٦	١٥٧٦
١٥	صناعة الجلد ومنتجاته	٧١٩٥	٢٨٣٣٣٩٥	٣٢٢٩٥	٣	٢٥٠٦	٠	٠	٧٩٠	٩٨	١٢٢	٧	٣١٤٢٢	٢٩٧٩	٠
١٦	صناعة الخشب ومنتجاته والفلين عدا الأثاث وصناعة الأصناف المنتجه من القش ومواد الصفر	٣٨٨٤٩	٢٨٦٣١٧٢	١٠٩٨٣٣٦	١٤٨٠١	٠	١٦٦٠	٨٠	٥٨٠٤	٧٤	١٩٥٠	٣٠٧	١٠١٤٩٥	٢٦٩٩٠	٢٦١
١٧	صناعة الورق و منتجاته	٢١٣٦	١٠٧١٧٣٠٨	٣٦٨٢٨	٣٠٨٤٤	١٣٧٢	٠	٠	٢٦٤	٦٦٩٦	١١٤٦٦	١٦٥	١٢٢٥٠	١٠٣٥٥١	٦٧٨

(تابع)جدول رقم (١٢-٣)

عدد المنشآت وقيمة الإيرادات طبقاً للنشاط الإقتصادي

القطاع الخاص

(القيمة بالآلف جنيه)

كود النشاط	منطوق النشاط الإقتصادي	عدد المنشآت	الإيرادات														
			الانتاج التام	ايرادات تشغيل للغير	خدمات مباعه	إيرادات الأوراق المالية	إيرادات سنوات سابقة	مشغولات داخلية تامة	عائد بضائع مشتراه بغرض البيع	إعانات إنتاج	فوائد محصلة	إيجارات (فعلية)	إيجارات محسوبة (تقديرية)	المخلفات	العمولات	إيرادات وأرباح متنوعة	الجملة
١٨	الطباعة واستنساخ وسائط الأعلام المسجلة	٥٩٤٣	١١٧٩٦١٠٧	٣٥٨١٣٠	٤٦٥٨٢	٤١٣	٢٤٨	٠	١٥٤٥	٥٧٩	٦٤٢	٣٢٥٨	١٧٤٩٩	٩٢٦٥	١٢٤٧	٦٢٣٤	١٢٢٤١٧٥٠
١٩	صناعة فحم الكوك والمنتجات النفطية	٣٤	٥٢٠٦٢٣٩٣	٣٣٨٣٧	٠	١٢٨٧٨	٠	٠	٠	٠	١٩٢٨٧	٤٠٦٢٤	١٦٠	٤	٢٥٨٩	١٠١٠٧٧	٥٢٢٧٢٨٤٨
٢٠	صناعة المواد والمنتجات الكيماوية	١٨٨٧	٤٩٣٢٦٨٧٥	١٨٧٨٤٢	٣٥٢٥٩	٢٠٨٠٢	٤٢	١٤٩٢٠	٢٤٠٢٩	٢٥٥٧٦	١٠٣٥٩٩	٧٩٥١	١٧٨٥٣٨	٢١٧٣٨	١١٧٧٢	٤٠٦٤٥٩	٥٠٣٦٥٤٠٢
٢١	صناعة المستحضرات الصيدلانية والكيميائية والدوائية ومنتجات النباتات الطبية	١١٠	١٢٩٩٣٢٣١	٥٣٢٦٢٤	١٢٩٢	١٣٦٤٣٥	٠	٠	١١٠٦٣	١٩٦٦	١٦٥٧٨	٧١٥٥	٥٧٢٠	١٥٨٨٠	٣٠٠٢	٥٦٣٩٤	١٣٧٨١٣٤١
٢٢	صناعة منتجات المطاط واللدائن	٣٧٣٠	١٤٦٧١٩١٠	٩٨١١٩	١٤٨٥	٥٠٩٨	٢٢٤٧	٥٤٠	٥٧٩٢	٤١٩٨٥	٤١٠٧	٥٥٨	٣٥٢١٠	٤٣٦٢١	١٥٦٥٩	٤١٨٩٣	١٤٩٦٨٢٢٣
٢٣	صناعة منتجات المعادن اللافلزية الأخرى	١٢٥٧٩	٤٤٤٣٠٤٠١	٨٥٩١٥٣	١٦٩٧١	٥٤٩٨	٢٥٥٦	٥٦١	٣٧٣٨٠	٥٥٢٧٥	٥٩٣٨٩	١٦١٩٢	٩٥٨٠٧	٧٩٩٤٤	٢٠٥٦٣٢	٥٦٨٢٩٦	٤٦٤٣٣٠٥٥
٢٤	صناعة الفلزات القاعدية	١٥٠٦	٩١٥٢٥٢٩٩	٢٩٤٠٥٥	٧١١٨٨	٢٥	٤١	١٨٥٧	٢٥٥٧٨٢	٠	٥٨٦٢٧	٧٣١٩	١٦٦١٩٦	٩٧١٣٤	٣٣	٧٢٢٠٤	٩٢٥٤٩٧٦١
٢٥	صناعة منتجات المعادن المشكلة عدا الماكينات والمعدات	٥٣٠٥٢	١٢٩٠٢٦١٥	٢٠٠٦٢٦٤	١٩٦٩٦٢	٨٦١٢	١٦٦٠	٧٢	٢٠٢٥٠	٧١٣٨	٩٠٣	١٢٩٨	١٠٢٢٣٨	٨٦٧٦٧	٢٠١	٣١١٨٠	١٥٣٦٦١٦٠
٢٦	صناعة الحاسبات والمنتجات الإلكترونية والبصرية ومكوناتها وصناعه الأجهزة الطبية	٤٣٧	٤٥٧٧٤٧٤	١١٥٦١٧	٩٢٩٩٠	١٦٠	٠	٠	٣٢٤٤٠٤	٠	٤٧٣٧٣	٤٨٩	٣٢٤٧	١٥٣٦٥	٨٩٧٠	٣٢٣٣٩	٥٢١٨٤٢٨
٢٧	صناعة الأجهزة الكهربائية	١٩٨٤	١٥٣٣٦٤١٧	٢٨٤٦٤٨	٣٢٨٩٧	١٢٤٦٤	٠	٨٤٤	١٦٨١١١	٣٢٨	١٥٥٨١	١١١٢١	٤١٠٢٧	٧٧٢٧٣	١٧٢	١٠١٣٦٩	١٦٠٨٢٣٥٤
٢٨	صناعة الآلات والمعدات الغير مصنفة فى موضع آخر	١٣١٥	٥٤٤٨٢٧٩	١٧٠٨٠٣	٥٥٢٩٧	٢٢٠	١	١٤٣٠٣	٤١٧٢	٧٥٦٧	١١٣٩٤	٦	١٢٣٣٣	٢٨١٥١	٧١٥	٧٨٨٨١	٥٨٣٢١٢١
٢٩	صناعة المركبات ذات المحركات	٨٨٨	١٠٣٩٤٤١١	٥٩٧٨٦	٧٢٠١٣	٦١٧٦	٩٠	٦٣٨١	٥١٠٥٨	٣١٥٧	٣١٥٢٤	٢٩٩٣	١٨٢٥	١٠٥١٣	٠	٤٤٠٩٥	١٠٦٨٤٠٢١
٣٠	صناعة معدات النقل الأخرى	٤٦٧	٦٢٢٣٧٧	١٩٥٧٢	٣٦	٠	٢٥٧	٣	٠	٠	٣٥٤٦	٦	٩٢٧	١١٦	٦	٤٧٩٤	٦٥١٦٤١
٣١	صناعة الأثاث والمنتجات الخشبية الغير مصنفة فى موضع آخر	١٠٤٢٤٨	١٠٠٨٨١٤٥	٣٣٩١٧٥٤	٥٩١١٣	٨٣	٧١٨١	٣٢٧	٢٠١١٨	١٧٣٢	٢٥١٠	١٩١	١٦٦٢٧٢	٤٤٠٣٣	٢٠٥٥	٥٧٣٥	١٣٧٨٩٢٤٩
٣٢	صناعات تحويلية آخري	١٨٢٣	١٢٦٣٥٢٠٩	٧٢٣٥٩٩	٤٤٦٤	٥٥٨	٠	٠	١٥٢٨	٠	١٨٨	١٢١	٢٧٩٣٠	٢١٥٣	٠	٨٦٨	١٣٣٩٦٦١٩
٣٣	إصلاح المعدات والأجهزة	١٠٧١٢	٢٣٠٩٨	٣٧٩٥٠٩٤	٤٧٦٦٣	٠	٢٠٦	٥٦٨٢	٢٢٥٦٤	١٣٩٨	١١١٢٨	١٧٢٢٣	١٢٠٦٩	١٣٩١٠	٦٧٦	٦٧٧٥	٣٩٥٧٤٨٦
ج	الصناعات التحويلية	٣٨٥٢١٦	٥٠١٨٩٣٦١٦	١٨٢١٦٠٢١	١٣٩٧٩٩٣	٢٤٤٢٢٧	٢٠٠٤٨	٦١٥٣٣	٣٨٠٨٩٣١	١٧٠٨٤٦٧	٥١٤٣٠٩	٢٠٤٥٨٧	١٦٣٥٦٧٢	١٠٠٤٨٨١	٢٧٢٤٢٥	٢٠٩٢٧٠٨	٥٣٣٠٧٥٤١٩

(تابع)جدول رقم (٣-١٢)

عدد المنشآت وقيمة الإيرادات طبقاً للنشاط الإقتصادي

القطاع الخاص

(القيمة بالآلف جنيه)

كود النشاط	منطوق النشاط الإقتصادي	عدد المنشآت	الإيرادات														
			الانتاج التام	ايرادات تشغيل للغير	خدمات مباعه	إيرادات الأوراق المالية	إيرادات سنوات سابقة	مشغولات داخلية تامة	عائد بضائع مشتراه بغرض البيع	إعانات إنتاج	فوائد محصلة	إيجارات (فعلية)	إيجارات محسوبة (تقديرية)	المخلفات	العمولات	إيرادات وأرباح متنوعة	الجملة
٣٥	إمدادات الكهرباء والغاز والبخار وإمدادات تكييف الهواء	١٧	٢٩٨٩٩٦٢	٤١٧١٢	٢٧١١٣	٥٧٦٠٩٧	٠	٠	٢٩٨٥٧٩٢	٠	٢١٤٤٧	٢٣٩	٢٧٠	٧٧٠٨	٠	٧٣٩٧١٨	٧٣٩٠٠٥٨
د	إمدادات الكهرباء والغاز والبخار وإمدادات تكييف الهواء	١٧	٢٩٨٩٩٦٢	٤١٧١٢	٢٧١١٣	٥٧٦٠٩٧	٠	٠	٢٩٨٥٧٩٢	٠	٢١٤٤٧	٢٣٩	٢٧٠	٧٧٠٨	٠	٧٣٩٧١٨	٧٣٩٠٠٥٨
٣٦	تجميع وتنقية وتوزيع المياه	١٤٢	٢٦١٤٩	٤٥٣٣	٢٠٤٠	٠	٠	٤	٠	٠	٠	٠	٩٦٣	٢٥	٠	٠	٣٤٣٥٩
٣٧	شبكات الصرف الصحي	٠	٠	٠	٠	٠	٠	٠	٠	٠	٠	٠	٠	٠	٠	٠	٠
٣٨	جمع ومعالجة وتدوير المخلفات والنفايات	٦٦٤	٤٢٢٤٣٢	٩٢٢٧	٢٤١	٤٢١	١٠٨٧	٠	١٩٣	٠	٠	٠	٤٤٠٨	٢٧٧٥	٢	٠	٤٤٠٧٨٥
هـ	الإمداد المائى وشبكات الصرف الصحى وإداره ومعالجة النفايات	٨٠٦	٤٤٨٥٨١	١٣٧٦٠	٢٢٨١	٤٢١	١٠٨٧	٠	١٩٧	٠	٦٤٥	٠	٥٣٧١	٢٨٠٠	٢	٠	٤٧٥١٤٥
٤١	تشبيد البنايات	٣٥٩	١١٩٨٢٣٠٦	١٨٤١٩٣	٥٢٠٧٥٤	٩٦٦٤٣	٠	٣٥٨	٢٠٣٠٥٤	٦٦	٥٨٠٩٩	٦٠٢٣	٣٠٠١٩	٥٣٣٦	٢٦٧	٤٨٠٩٦	١٣١٣٥٢١٣
٤٢	الهندسة المدنية	١٥٩	١١٣٤٨٣٤٦	٢١٤٦٠٢	٧٠٥٦٩٦	٩٣١١٦٠	٠	٣٠٦٩	٥٧٧٧	٠	٦٠٠٣٨	٨٢٠٩	٢٣٤٨٦	١٦٢١٨	٧٤٨٧	٨٥٣٩٨٤	١٤١٧٨٠٧٢
٤٣	أنشطة التشبيد المتخصصة	٦٤٢	٦١٨٤٠٧	١٠٥٦١	١٧٧٦٠٩	٦١٥	٠	٠	٣٢٩٩٨	٠	١٨٠٠	٠	١٦٨٠	١٩٠	٢٢٩	٢٩٤٩٢	٨٧٣٥٨٢
و	التشييد والبناء	١١٦٠	٢٣٩٤٩٠٦٠	٤٠٩٣٥٦	١٤٠٤٠٥٩	١٠٢٨٤١٨	٠	٣٤٢٧	٢٤١٨٣٠	٦٦	١١٩٩٣٧	١٤٢٣١	٥٥١٨٥	٢١٧٤٤	٧٩٨٤	٩٣١٥٧٢	٢٨١٨٦٨٦٧
٤٥	تجارة الجملة والتجزئة والإصلاح للمركبات ذات المحركات والدراجات الناريه	١٤٥٦٥٨	٧٠٨٨٦٤	٥٣٦٦٦٤٠	١٤٨٨٦٠٦	٤٥١٦	٦١٧٠٩	٦٤٠٧	١٠٥٨٧٥٢٩	٦٩٣	٩٧٩١٧	٤٤٢٣١	٣٦٦٠٠٦	٣١٣٣٤	٢٨٩٣٩	٢٧٨٦٠٥	١٩٠٧١٩٩٦
٤٦	تجارة الجملة عدا المركبات ذات المحركات والدراجات النارية	٣٩١٩٤	٥٢٠٤٢٣٣	٠	٢٣٤٦٤٢٠	٨٠٢١٥٣	١٠٩٦١٦	٠	٥٨٠٦١٩٥٤	٠	٨٤٤٠٧	٤٥٦٤٤	٨٣٠٠٧٦	٣٠٨٥١	٣٢٨٤٥٧	١٣٣٦٩٠٦	٦٩١٨٠٧١٨
٤٧	تجارة التجزئة عدا المركبات ذات المحركات والدراجات النارية	١١٨٦٦٣٣	٣٤٧٧٨١٣	٠	٤٢٢٩١٤٤	٥٦٣٤٦٧	٣٤٩٣٢٦٤	٠	١٥٥٥١٣٣٦٥	٠	١٣٧٢١٨	٢٠٤٩١٨	٣٠١٤١٢٩	١٩٥١١٦	٢٥٤٨١٨	٤٧٩٠٧٥	١٧١٥٦٢٣٢٨
ز	تجارةالجملة والتجزئة والإصلاح للمركبات ذات المحركات والدراجات الناريه	١٣٧١٤٨٥	٩٣٩٠٩١٠	٥٣٦٦٦٤٠	٨٠٦٤١٧٠	١٣٧٠١٣٧	٣٦٦٤٥٩٠	٦٤٠٧	٢٢٤١٦٢٨٤٨	٦٩٣	٣١٩٥٤٣	٢٩٤٧٩٣	٤٢١٠٢١٢	٢٥٧٣٠١	٦١٢٢١٣	٢٠٩٤٥٨٦	٢٥٩٨١٥٠٤٢

(تابع)جدول رقم (١٢-٣)

عدد المنشآت وقيمة الإيرادات طبقاً للنشاط الإقتصادي

القطاع الخاص

(القيمة بالآلف جنيه)

كود النشاط	منطوق النشاط الإقتصادي	عدد المنشآت	الإيرادات														
			الانتاج التام	ايرادات تشغيل للغير	خدمات مباعه	ايرادات الأوراق المالية	ايرادات سنوات سابقة	مشغولات داخلية تامة	عائد بضائع مشتراه بغرض البيع	إعانات إنتاج	فوائد محصلة	ايجارات (فعليه)	ايجارات محسوبة (تقديرية)	المخلفات	العمولات	ايرادات وأرباح متنوعة	الجملة
٤٩	النقل البرى والنقل عبر خطوط الأنابيب	١٦٢٣	٣١٩٧٧.٦	٢٣٣٦٨٤١	٢١٠١٣١	١١٥٥	٢١٣٩	٠	٥٩٩٦١	١	٦٧٥١	٦١١٥	٢٤٤٥٨	٣٨٧	٨٥٠	١٠٠٠٩٢	٥٩٤٦٥٨٦
٥٠	النقل عبر الماء	٣٢٢	١٣٨٥٨٥	٨٤٧٦٩٢٦	٩٣	٠	٠	٠	٠	١	٠	٠	١٨٨٩٤	٠	٠	٢٢١٥٦١	٨٨٥٦٠٥٩
٥١	النقل الجوى	٢٩	١٦٣٧٣٩٩٤	١٢١٧٣٣	٦٠٢٨٣٥	٢٩٥٣٠	١٤٣٥٢٣	٠	١٢٣٣٤٨٠	٨٩٢٩٢	٢٦٧٤٣	٨٧٣٢	٨٥	١٦٠١	٣٦	١٢٥١٦١٧	١٩٨٨٣٢٠٠
٥٢	أنشطة التخزين والدعم للنقل	٦٠٧٥	١١٢٤٣٨٧	٤٥١٠٠١٣	٢٤	٢٣٢٢٩	١٢٢١	٨٤٥	٤٧٥٤٢	٩١٥	١٢٥٩٥	١١٤	٩٤٢٣٠	١٠٩٨	٧٨٤	٣٣٥٨١	٥٨٥٠٥٧٩
٥٣	البريد و أنشطة الخدمات البريدية	٢١٩	١٥١٧٩٣٥	١٣٢٠	٠	٠	٠	٠	٠	٠	٣٢٣	٢٤	١١٤٠	٣	٣١٩٠	٤٧٠٦	١٥٢٨٦٤١
ح	النقل والتخزين	٨٢٦٩	٢٢٣٥٢٦٠.٦	١٥٤٤٦٨٣٣	٨١٣٠٨٣	٥٣٩١٣	١٤٦٨٨٣	٨٤٥	١٣٤٠٩٨٣	٩٠٢٠٩	٤٦٤١١	١٤٩٨٤	١٣٨٨٠.٧	٣٠.٨٩	٤٨٦٠	١٦١١٥٥٨	٤٢٠٦٥٠.٦٥
٥٥	أنشطة خدمات الإقامة	١٢٨٤	٢٢١٠.٣٣	٣٤٣١٣	١٩٠٠.٦٢٩٠	١٠.٣١	١٠.٦	٠	١٦٨١٥	٧٠.٣	٤٢٣٤٧	٢٤٣٩٥٨	٣٧٥٥٢٥	٣٣٧	٢٤٢٥٤	٣٣.٠٨٦٤	٢٠.٢٩٧٥٧٧
٥٦	أنشطه خدمات الغذاء والمشروبات	١٤٢٨٩٦	٤٧٥٦١٥٧٢	١٤١٢٤	٣٠٥٠.٥٦	٧	٣٥٤٢١	٠	١٦٤٣٨٩	٠	٢٤٣	٥٩٩٠	٣٤٢٧١.٠	١٩٥٠.٨	٤٥٣	٣١١٦٦	٤٨٤٨٠.٦٤٠
ط	أنشطة خدمات الغذاء والإقامة	١٤٤١٨٠	٤٧٧٨٢٦٠.٦	٤٨٤٣٨	١٩٣١١٣٤٦	١٠.٣٨	٣٥٥٢٧	٠	١٨١٢٠.٥	٧٠.٣	٤٢٥٩٠	٢٤٩٩٤٨	٧١٨٢٣٥	١٩٨٤٥	٢٤٧٠.٧	٣٦٢٠.٢٩	٦٨٧٧٨٢١٧
٥٨	أنشطه النشر	٣٧٣	١٨٤٥٧٦٣	٦٨٧٥	٢٥٥٥	٠	٣	٠	٢٧٣٧	٧٣	٦٨٦٨	١٩٤٦	١٢٣٧٣	٢٩٦٧	١٤	٨٠٥٥٢	١٩٦٢٧٢٦
٥٩	أنشطة نشر و إنتاج برامج التلفزيون والفيديو والأفلام السينمائية والاصوات المسجله	٢٢١	٨٥٧٧٣٦	٧	٠	٠	٠	٠	٧٠١٠	٠	٢١٦	٠	١٤٩١١	١٠.٨٥	٥٥	٣٥٢٢	٨٨٤٥٤١
٦٠	أنشطه البث الإذاعي والتلفزيوني	١١٦	٣٦١٣٤١	٠	٠	٠	٠	٠	٥٠٨١	٠	٨٤٩٠	٠	١١٥٨١	٢	٠	١٩٤٦	٣٨٨٤٤٠
٦١	الاتصالات	١٦٤٠.٢	٢٩٥٩٨٨٢٤	٥٥٢٨٥	١	١٧	٢٣٦٢	٢٠	١٠٤٠٧٦	١٧	٦٨٥٤٧	٣٠.٤	٤١٥٤٣٨	٢٠.٧	٤٩٠.١	٢٢٨٦٥٨٨	٣٢٥٣٦٥٨٨
٦٢	أنشطه برمجيات واستشارات الحاسب	٧٤٢	٢٢٢٨٤٣٤	٠	١٥٢	٩٠.٤٠٠	٦٠.٩٦	٠	٥٠.٦٣٦	٠	٥٩٢	٣٦	٥٦٦٥	٠	٦٨	٢١٥٤	٢٣٨٤٢٣٣
٦٣	أنشطة خدمات المعلومات	١٦٧	٢١٠.٣٢٥	٠	٧٤٩	٠	٤٩٦	٠	٠	٠	٠	٠	٥١٦	٠	٠	٣٧٥	٢١٢٤٦٢
ى	المعلومات والاتصالات	١٨٠.٢٢	٣٥١٠.٢٤٢٣	٦٢١٦٧	٣٤٥٨	٩٠.٤١٧	٨٩٥٧	٢٠	١٦٩٥٣٩	٩٠	٨٤٧١٣	٢٢٨٦	٤٦٠.٤٨٣	٤٢٦١	٥٠.٣٨	٢٣٧٥١٣٧	٣٨٣٦٨٩٩١
٦٤	الوساطة المالية عدا التأمين وتوفير الاعتمادات لمعاشات التقاعد	١٢٣	٠	٠	٧٣٢٧٧٦٨	٩٦٣٩٦٦٥	١٠.٤٤٦٢	٠	٠	٤٦٣٩٦	٣٣٩٩٧٦٤٢	٧٥٨٢	٦٦٤٣٢١	٣	٢٨٣٦٤٥٨	١٤٢٦١٦٠	٥٦٠٥٠.٤٥٧
٦٥	التأمين وتوفير الاعتمادات لمعاشات التقاعد عدا الضمان الاجتماعى	٤٨	٠	٠	٥١٨٤٤٢	٠	٢٨٨٤	٨٠.٨٠٦٧	٨	٠	٣	٠	٢٨٨٩٤	٧٢	٢٧٥٩٤٨	١٧٤٢٤	١٦٥١٧٤٢
٦٦	الأنشطة المساعدة للوساطة المالية	٢٦٤	٠	٠	٧٩٥٤٢٨	٦١٤٧٨	٣٣٨	٢٢٣٨	٠	٣٣٤	٥٢٠.٤٨	٤٣٠.٢	٢٣٨٤٣	٠	١٦١٩٤٢	٨٣٨٥٧	١١٨٥٨٠.٦
ك	الوساطة المالية والتأمين	٤٣٥	٠	٠	٨٦٤١٦٣٨	١٠٥٠.٩٢١٠	١٠.٧٦٨٤	٢٢٣٨	٨	٤٦٧٣٠	٣٤٠.٤٩٦٩٣	١١٨٨٣	٧١٧٠.٥٧	٧٥	٣٢٧٤٣٤٨	١٥٢٧٤٤١	٥٨٨٨٨٠.٥

(تابع)جدول رقم (١٢-٣)

عدد المنشآت وقيمة الإيرادات طبقاً للنشاط الإقتصادي

القطاع الخاص

(القيمة بالآلف جنيه)

الإيرادات															عدد المنشآت	منطوق النشاط الإقتصادي	كود النشاط
الجملة	إيرادات وأرباح متنوعة	العمولات	المخلفات	إيجارات محسوبة (تقديرية)	إيجارات محصلة (فعلية)	فوائد محصلة	إعانات إنتاج	عائد بضائع مشتراه بغرض البيع	مشغولات داخلية تامة	إيرادات سنوات سابقة	إيرادات الأوراق المالية	خدمات مباحه	ايرادات تشغيل للغير	الانتاج التام			
٩٣١٩٥٤٣	٨٣٥٢٨	١٤٩	٣٣٣٦	٢١٩٩٨٠	٩٤٣٣	٩٧٦٣	٥٥٣٠٠	١٥٤٥	٠	١٠٦٥	٧١٩١	٣٤٢٤٨٤١	١٩١٧٢	٥٤٨٤٢٤٠	٣٦٢٥٨	الانشطة المتصلة بصحة الإنسان	٨٦
٥٦٨٧٧٨	٢٠٤٢	٠	٠	٦٤١٠	٧٣	٥٨	٩٢٤٦٧	٣٤٠٧	٠	١٨٣	١٤	١٤٧	٠	٤٦٣٩٧٥	١٠٧٦	أنشطة رعاية المقيمين	٨٧
٤٦١٩٠٩٩	١٩٦٠٣٩	٢٣٠٠	٧٩٣	١٣٥٢٦١	٢٠١٧٣	١٠٣٥٦٤	٦٥٣٠٠٠	٨٢٠٥	٠	١٣٨٠٦	٦٥١٢٩	٩٩٠٤٤	٢٣٢٨٣	٣٢٩٨٥٠١	٢٠٣٢٢	أنشطة العمل الاجتماعي بدون إقامة	٨٨
١٤٥٠٧٤٢٠	٢٨١٦١٠	٢٤٥٠	٤١٣٠	٣٦١٦٥٢	٢٩٦٨٠	١١٣٣٨٤	٨٠٠٧٦٧	١٣١٥٧	٠	١٥٠٥٤	٧٢٣٣٣	٣٥٢٤٠٣٣	٤٢٤٥٥	٩٢٤٦٧١٦	٥٧٦٥٦	الصحة وأنشطة العمل الاجتماعى	ف
٩٧٢٢٣	٤٦	٠	١٠٢	٧٧٠٠	١٨١	٠	٠	٩٧	٠	٠	٠	٦٨٧	٠	٨٨٥١٠	١٩٤٥	أنشطة فنون المسرح والموسيقي والأنشطة الترفيهيه	٩٠
٦٠٣٨	٩١	٩٥	٠	٧٦٦	٧١	٢٤٦	٢٢٩	٠	٠	١١	٠	٨٢	٠	٤٤٤٨	٥٦	أنشطه المكتبات والمتاحف ودور الوثائق والانشطه الثقافيه الأخرى	٩١
٦٣٠٩٠	٠	٠	٠	٩٧٢٠	٠	٠	٠	٠	٠	٠	٠	٠	٠	٥٣٣٧٠	٢	انشطه المقامرة والمراهنة	٩٢
٣٨١٠٨٥١	١٦٦٧٥	١٧٧٢	١٣٦٥	٩٠٢٥٦	٢٥١٤٤	٦٨٥٦٣	١٩٧٢٥٨	٢٢٩٩	٠	٢٣٩٢٢	٣٤١٠	٢٠٦١٠٦٩	٠	١٣١٩١١٨	٩٤٩٩	انشطه الرياضة والترفيه والتسلية	٩٣
٣٩٧٧٣٠١	١٦٨١٢	١٨٦٧	١٤٦٧	١٠٨٤٤٢	٢٥٣٩٥	٦٨٨٠٩	١٩٧٤٨٧	٢٣٩٦	٠	٢٣٩٣٣	٣٤١٠	٢٠٦١٨٣٧	٠	١٤٦٥٤٤٦	١١٥٠٣	أنشطة الفنون والإبداع والتسلية	ص
٢١٣٨٢١٨	٦٦٤٣١	٢٣٣	٦٨١	٨٨٥٨٢	١٥٣٥٠	٣٢٧٦	١٦٠٧٨٢	١٨٤٧	٠	١٢٣	١٠٠٢	٦٢٦٠	١٨٩٢	١٧٩١٧٥٩	٤٥٢٧	انشطه المنظمات ذات العضوية	٩٤
٢٤٣٨٩٩٠	٢٨٦٦	٢٨٨	٩٣٩٩	٥٤٣٢٧	٣٢٥	١٥	٣٥٥	٦٦٢٦٥	٦٩	٣٩٦	١٠٠	٦١٨٩٤	٢٢٤٢٦٨٩	٠	٧٦٧٢٨	إصلاح أجهزة الحاسب الآلي والسلع الشخصية والمنزلية	٩٥
٥٥٤٩٣٩١	٥٧٨٨	٩٤١	٤٢٥١	٢٠٥٨٩٨	١٤٣٥	١١٨٠١	١٢١	٢٥٧٠٠	٠	٤٨٥	١٠٦٤	٤٨١٠٥	٠	٥٢٤٣٨٠١	١٤٠٢٦١	أنشطة الخدمات الشخصية الأخرى	٩٦
١٠١٢٦٥٩٨	٧٥٠٨٤	١٤٦٢	١٤٣٣١	٣٤٨٨٠٧	١٧١١١	١٥٠٩٢	١٦١٢٥٨	٩٣٨١٢	٦٩	١٠٠٣	٢١٦٦	١١٦٢٥٩	٢٢٤٤٥٨٢	٧٠٣٥٥٦٠	٢٢١٥١٥	أنشطة الخدمات الأخرى	ق
١٤٨٨٥٦٧٧١٥	١٨٠١٨٩٥٥	٤٣٥٣٠٦٦	١٤٧٤٧٧٣	١٠١٠٩٢٥٠	٤٧٧٥٠١٦	٣٦٠٣٢١٠٠	٣٥٨٣٢٢٩	٢٣٤١٤٠٨٧٦	٧٤٥٣٩	٤١٠٣٤٣٣	١٤٤٥٥١٩١	١٠٨٠٨٣٨٣٨	٤٢٨٢٨٥٤٣	١٠٠٦٥٣٤٩٠٧	٢٤٠٩٥٤١	الاجمــــــــــــــــالى	

جدول رقم (١٣-١)

عدد المنشآت وجملة الإنتاج التام طبقاً للنشاط الاقتصادي

إجمالي الجمهورية

(القيمة بالآلاف جنيهه)

كود النشاط	منطوق النشاط الإقتصادي	عدد المنشآت	الإنتاج التام	تغير مخزون إنتاج غير تام	إيرادات تشغيل للغير	خدمات مبيعة	إيرادات أخرى *	جملة الإنتاج التام
٠١	المحاصيل ومنتجات الحيوان والصيد وأنشطه الخدمات ذات الصلة	٢٥١٢٨	١٣٤٨٤٢٥٩	٧٨-	٤٦٩٤٥٩	١٧٢٣٠٥	٨٧٦٩٣	١٤٢١٣٦٣٨
٠٢	استغلال الغابات وقطع أشجار الأخشاب وأنشطة الخدمات ذات الصلة	١٣٨	٤٠٧٩٠	٠	٠	٦	١٣٣	٤٠٩٢٨
٠٣	صيد الأسماك وتربية الأحياء المائية	١٨	٣٨٤٦	٠	٠	٠	٠	٣٨٤٦
أ	الزراعة واستغلال الغابات وقطع الأشجار وصيد الأسماك	٢٥٢٨٤	١٣٥٢٨٨٩٤	٧٨-	٤٦٩٤٥٩	١٧٢٣١١	٨٧٨٢٦	١٤٢٥٨٤١٢
٠٦	إستخراج البترول الخام والغاز الطبيعي	٣٩	٢١٦٦٥٥٣٠١	٠	٣٢٦٨٧٢	٧٨٤٤٨	٥٠٤٢٧٧	٢١٧٥٦٤٨٩٩
٠٧	تعددين خامات (ركازات) الفلزات والمعادن	٥	١٥٠٣٣٣١	٦٤٤٦٩-	٠	١٥٧٨	١٢٦٦٠	١٤٥٣١٠٠
٠٨	التعددين واستغلال المحاجر الأخرى	٨٢٢	٣٠٥٢٠٣١	٢٥٤٨٧	٣٩١٥	٣٨٣	٤١٣٣	٣٠٨٥٩٥٠
٠٩	أنشطة الخدمات المتصلة بالتعددين	٣٧	٣٢٣٥٢٩٩٧	٠	٣٧٩١٦١	٠	٢٢٧١	٣٢٧٣٤٤٢٩
ب	التعددين واستغلال المحاجر	٩٠٣	٢٥٣٥٦٣٦٦١	٣٨٩٨١-	٧٠٩٩٤٨	٨٠٤١٠	٥٢٣٣٤١	٢٥٤٨٣٨٣٧٨
١٠	صناعة المنتجات الغذائية	٧٧١٩٨	١٠٥٧٧٨٥٨٤	٧٥٨٥١	١٥٣٣٧١٧	٥٥٠٦٢٧	٥٥٩٤٣٨	١٠٨٤٩٨٢١٦
١١	صناعة المشروبات	٩١	٨٩٠٣٠٧٨	٣٤٣٨	٥٥	١٣٩١٨	١٤٩٣٣	٨٩٣٥٤٢١
١٢	صناعة منتجات التبغ	٦٩	٤٩٢٥٥٢٠	٦٣٩١	٨٧١٠٤٦	١٧٥٨٠	٥٦٨٥٨٦	٦٣٨٩١٢٣
١٣	صناعة المنسوجات	١٠٤٨٠	١٦٨٠١٦٩٣	٣٩٤٠٧-	١٣٥٦١٤٢	١٠٧٧٥	٨٧٨٦٣	١٨٢١٧٠٦٦
١٤	صناعة الملابس الجاهزة	٤٨٧١٧	١٦٩١٦٨٩٦	١٠٣٢٥٣	١٤١٣٣٩٢	١٥٦٨٨٧	٢٧٩٧٥١٨	٢١٣٨٧٩٤٦
١٥	صناعة الجلد ومنتجاته	٧١٩٦	٢٨٣٧٩٠٧	٤٦٠١-	٣٢٢٩٥	٢٠١٨	٥٩٤٦	٢٨٧٣٥٦٤
١٦	صناعة الخشب ومنتجاته والفلين عدا الأثاث وصناعة الأصناف المنتجة من القش ومواد الضفر	٣٨٨٥٥	٢٩٣٩٧١٧	٤٥٧٤-	١٠٩٨٣٣٦	٢٠١٠٧	٣١٧٩١	٤٠٨٥٣٧٧
١٧	صناعة الورق و منتجاته	٢١٣٨	١٠٨٨٠٩٧٩	١٢٦٦٢	٣٧٣١٨	٣١٦٠٨	١٠٥٢٢٩	١١٠٦٧٧٩٧

(تابع)جدول رقم (١٣-١)

عدد المنشآت وجملة الإنتاج التام طبقاً للنشاط الإقتصادي

اجمالى الجمهورية

(القيمة بالآلف جنيه)

كود النشاط	منطوق النشاط الإقتصادي	عدد المنشآت	الإنتاج التام	تغير مخزون إنتاج غير تام	إيرادات تشغيل للغير	خدمات مباعه	إيرادات أخرى *	جملة الإنتاج التام
١٨	الطباعة واستنساخ ومائط الاعلام المسجلة	٥٩٤٥	١٢١٧٨٤٩٦	٢٤٩١	٣٦٧٦٣٩	٦٠٣٦٣	٢٢٠٩٣	١٢٦٣١٠٨١
١٩	صناعة فحم الكوك والمنتجات النفطية	٥٨	١٣٥٤٩١٢٢٧	٢٤٩٨٥-	٤٤٤٢٨٣٠	٣٧٢٣٨٦	٢٤٨٢٦	١٤٠٣٠٦٢٨٥
٢٠	صناعة المواد والمنتجات الكيماوية	١٩٠٤	٥٢٤٣٩٤٦٣	١٢٧٠٥٧٩	٦٢٤٩٣٣	١٨٤٩٥٩	٤٠٩٤٤٥	٥٤٩٢٩٣٨٠
٢١	صناعة المستحضرات الصيدلانية والكيميائية والدوائية ومنتجات النباتات الطبيه	١١٨	١٥٣١٠٥٧٩	٧٦٩٩٤	٥٦٢٨٦٧	١٤٣٧	٢٩٨٦٩	١٥٩٨١٧٤٥
٢٢	صناعة منتجات المطاط واللدائن	٣٧٣٥	١٤٩٤٨٩٤٩	٥٢٦٧٣	٩٨١٨٥	١٥٧١	٥٠٨٤٣	١٥١٥٢٢٢١
٢٣	صناعة منتجات المعادن اللافلزية الأخرى	١٢٥٨٨	٤٥٨٥٦٢٩٠	٦٥٢٣٩	٨٦٢٥٦٨	١٧٠٠٥	١١٩٩٤٠	٤٦٩٢١٠٤٢
٢٤	صناعة الفلزات القاعدية	١٥١٦	٩٨٩٩٩٤٤٥	١٠٨٤٤١٠١	٢٩٨٨٦٥	١٧٩٩٣٣	١٤٧١٦٥٦	١١١٧٩٣٩٩٨
٢٥	صناعة منتجات المعادن المشكله عدا الماكينات والمعدات	٥٣٠٦٥	١٣٥٥٠٦٨١	١٥٤٣٨	٢٠٠٨٨٣٦	٢٠٠٩٤٩	١٢٤٩٣٠	١٥٩٠٠٨٣٤
٢٦	صناعة الحاسبات والمنتجات الإلكترونية والبصرية ومكوناتها وصناعه الأجهزة الطبية	٤٣٩	٤٦٥١٥١٤	١٣١٠٩	١١٥٩٨١	٩٥٥٨٢	٣٦٤٨٥٩	٥٢٤١٠٤٤
٢٧	صناعة الأجهزة الكهربائية	١٩٨٩	١٥٤٠٣٠٧٠	٣٣٩٠٢-	٢٨٤٨٤٣	٣٢٩٦١	٢٥٠٥١٠	١٥٩٣٧٤٨٢
٢٨	صناعة الآلات والمعدات الغير مصنفة فى موضع آخر	١٣٢٢	٦٠٠٩٢٣٠	٤٤٨٧٢-	١٧٥٤٨٠	٥٨٥٦٥	٢٣٢٩٤٣	٦٤٣١٣٤٨
٢٩	صناعة المركبات ذات المحركات	٨٩٢	١٠٥٠١٣٥٥	١٩٥٠٠	٦٠٥٩٣	٧٩٥٦٠	٧٤٤٣٨	١٠٧٣٥٤٤٦
٣٠	صناعة معدات النقل الأخرى	٤٧٩	٧٧٢٧١٢	٨٨٧٦١	٢٩٨٢٩٥	٣٤١٦٣	٣٢٣٢٠	١٢٢٦٢٥١
٣١	صناعة الأثاث والمنتجات الخشبية الغير المصنفة فى موضع آخر	١٠٤٢٥١	١٠٠٩٠٥٦٢	٣٨٥٩٠	٣٣٩١٧٥٤	٥٩١١٣	٦٤٥١٣	١٣٦٤٤٥٣٢
٣٢	صناعات تحويلية أخرى	١٨٢٣	١٢٦٣٥٢٠٩	٧٢٦٨٨٣	٧٢٣٥٩٩	٤٤٦٤	٣٦٨١	١٤٠٩٣٨٣٧
٣٣	إصلاح المعدات والأجهزة	١٠٧١٤	٢٣٠٩٨	٦٠٣-	٣٨١٣٩٣٦	٤٧٦٦٣	٤٣٩٤٨	٣٩٢٨٠٤٣
ج	الصناعات التحويلية	٣٨٥٥٨٢	٦١٨٨٤٦٢٥٢	١٣٢٦٣٠١٠	٢٤٤٧٣٥٠٤	٢٢٣٤١٩٦	٧٤٩٢١١٧	٦٦٦٣٠٩٠٧٨

(تابع)جدول رقم (١٣-١)

عدد المنشآت وجملة الإنتاج طبقاً للنشاط الإقتصادي

اجمالى الجمهورية

(القيمة بالآلف جنيه)

كود النشاط	منطوق النشاط الإقتصادي	عدد المنشآت	الإنتاج التام	تغير مخزون إنتاج غير تام	إيرادات تشغيل للغير	خدمات مباعه	إيرادات أخرى *	جملة الإنتاج التام
٣٥	إمدادات الكهرباء والغاز والبخار وإمدادات تكييف الهواء	٣٤	٢٧١٨٨٣٣٨	٠	٣٤٩١١٧	٣٧٢٠١٧٠	١٠٩٤١٤٠٤	٤٢١٩٩٠٢٨
د	إمدادات الكهرباء والغاز والبخار وإمدادات تكييف الهواء	٣٤	٢٧١٨٨٣٣٨	٠	٣٤٩١١٧	٣٧٢٠١٧٠	١٠٩٤١٤٠٤	٤٢١٩٩٠٢٨
٣٦	تجميع وتنقية وتوزيع المياه	١٦٣	٣٧٩٨٨١٤	٧٥٧-	٧٣٥٣٥	٨٦٢٧٨٠	٨٧٤٣٥	٤٨٢١٨٠٦
٣٧	شبكات الصرف الصحي	٢	٤٨٢	٠	٢٤٨٣	٥٩٢٠٦٥	٥٧٨	٥٩٥٦٠٨
٣٨	جمع ومعالجة وتدوير المخلفات والنفايات	٦٦٤	٤٢٢٤٣٢	٣٦٣-	٩٢٢٧	٢٤١	٢٩٦٨	٤٣٤٥٠٥
هـ	الإمداد المائى وشبكات الصرف الصحى وإداره ومعالجة النفايات	٨٢٩	٤٢٢١٧٢٨	١١٢٠-	٨٥٢٤٥	١٤٥٥٠٨٦	٩٠٩٨١	٥٨٥١٩١٩
٤١	تشبيد البنايات	٣٦٩	٢٣٣٨٦٣٢٨	٠	١٨٤١٩٧	٧٦٧٤٥٠	٢٣٨١٢٧	٢٤٥٧٦١٠٢
٤٢	الهندسة المدنية	١٧١	١٣٩٢٥٦١٤	٠	٦١٧١٨٢	٧١٢٣٨٧	٣٠٠٣٣	١٥٢٨٥٢١٧
٤٣	أنشطة التشبيد المتخصصة	٦٤٣	٦٥٤٦٠٢	٠	١٠٥٦١	١٧٧٦٠٩	٣٣١٩٠	٨٧٥٩٦٢
و	التشييد والبناء	١١٨٣	٣٧٩٦٦٥٤٤	٠	٨١١٩٤٠	١٦٥٧٤٤٦	٣٠١٣٥١	٤٠٧٣٧٢٨١
٤٥	تجارة الجملة والتجزئة والإصلاح للمركبات ذات المحركات والدراجات النارية	١٤٥٦٩١	٧٠٨٨٦٤	٠	٥٥٧٦٥٨١	١٥٠٩٧٤٤	١٠٦٣٣٤٧٠	١٨٤٢٨٦٥٩
٤٦	تجارة الجملة عدا المركبات ذات المحركات والدراجات النارية	٣٩٢١١	٥٢٠٤٢٣٣	٠	٠	٢٣٩٤٦٧٤	٥٩١٢٥٩٨٨	٦٦٧٢٤٨٩٥
٤٧	تجارة التجزئة عدا المركبات ذات المحركات والدراجات النارية	١١٨٦٦٤٣	٣٤٧٧٨١٣	٠	٠	٤٩٠٠٣٠١	١٥٨٢٨٢٠٤٠	١٦٦٦٦٠١٥٥
ز	تجارة الجملة والتجزئة والإصلاح للمركبات ذات المحركات والدراجات النارية	١٣٧١٥٤٥	٩٣٩٠٩١٠	٠	٥٥٧٦٥٨١	٨٨٠٤٧١٩	٢٢٨٠٤١٤٩٩	٢٥١٨١٣٧٠٩

(تابع)جدول رقم (١٣-١)

عدد المنشآت وجملة الإنتاج طبقاً للنشاط الإقتصادي

اجمالي الجمهورية

(القيمة بالآلاف جنيه)

كود النشاط	منطوق النشاط الإقتصادي	عدد المنشآت	الإنتاج التام	تغير مخزون إنتاج غير تام	إيرادات تشغيل للغير	خدمات مياحة	إيرادات أخرى *	جملة الإنتاج التام
٤٩	النقل البرى والنقل عبر خطوط الأنابيب	١٦٥٢	٣١٩٧٧٠٦	.	٢٣٣٦٩١٦	٣٩١٢٥٩٤	٥٨٢٠٦	٩٥٠٥٤٢٣
٥٠	النقل عبر الماء	٣٣٥	١٦٦٤٨٦	.	٨٤٧٦٩٢٦	٣٧٩٣٥	١٩٧١	٨٦٨٣٣١٩
٥١	النقل الجوى	٣٠	٢٩٦٣٤٧١٢	.	١٢١٧٣٣	٦٠٢٨٣٥	٢٥٦٠١٨٢	٣٢٩١٩٤٦٢
٥٢	أنشطة التخزين والدعم للنقل	٦٠٩٨	٣٣٥٩٢٢١	.	٤٧٧٠١٩٩	١٥٣٤٥٠٥	٥٢٦٣٧	٩٧١٦٥٦١
٥٣	البريد وأنشطة الخدمات البريدية	٢١٩	١٥١٧٩٣٥	.	١٣٢٠	.	٣	١٥١٩٢٥٨
ح	النقل والتخزين	٨٣٣٥	٣٧٨٧٦٠٦٠	.	١٥٧٠٧٠٩٣	٦٠٨٧٨٧٠	٢٦٧٢٩٩٩	٦٢٣٤٤٠٢٣
٥٥	أنشطة خدمات الإقامة	١٣٠٩	٢٢١٢٥٨	.	٣٤٣١٣	١٩٦٦٨١٠٨	١٧٥١٣	١٩٩٤١١٩٣
٥٦	أنشطه خدمات الغذاء والمشروبات	١٤٢٨٩٦	٤٧٥٦١٥٧٢	.	١٤١٢٤	٣٠٥٠٥٦	١٨٣٨٩٧	٤٨٠٦٤٦٤٩
ط	أنشطة خدمات الغذاء والإقامة	١٤٤٢٠٥	٤٧٧٨٢٨٣٠	.	٤٨٤٣٨	١٩٩٧٣١٦٤	٢٠١٤١٠	٦٨٠٠٥٨٤٢
٥٨	أنشطه النشر	٣٧٣	١٨٤٥٧٦٣	٩٨١-	٦٨٧٥	٢٥٥٥	٥٧٠٤	١٨٥٩٩١٧
٥٩	أنشطة نشر و إنتاج برامج التلفزيون والفيديو والأفلام السينمائية والاصوات المسجلة	٢٢٩	٨٧٤٣٨٩	.	٧	.	٨٠٩٥	٨٨٢٤٩١
٦٠	أنشطه البث الإذاعي والتلفزيوني	١١٦	٣٦١٣٤١	.	.	.	٥٠٨٢	٣٦٦٤٢٣
٦١	الاتصالات	١٦٤٠٣	٣٩٣٤٤٧٧٠	.	١٨٩٧٤٦	١	١٢٥٧٢٣	٣٩٦٦٠٢٤١
٦٢	أنشطه برمجيات واستشارات الحاسب	٧٤٢	٢٢٢٨٤٣٤	.	.	١٥٢	٥٠٦٣٦	٢٢٧٩٢٢٢
٦٣	أنشطة خدمات المعلومات	١٦٧	٢١٠٣٢٥	.	.	٧٤٩	.	٢١١٠٧٥
ى	المعلومات والاتصالات	١٨٠٣١	٤٤٨٦٥٠٢٣	٩٨١-	١٩٦٦٢٨	٣٤٥٨	١٩٥٢٤١	٤٥٢٥٩٣٦٩
٦٤	الوساطة المالية عدا التأمين وتوفير الاعتمادات لمعاشات التقاعد	١٢٨	٤٤٨٧٧٤٧٠	.	.	١٠٨٩٢٠٧٥	٣	٥٥٧٦٩٥٤٨
٦٥	التأمين وتوفير الاعتمادات لمعاشات التقاعد عدا الضمان الاجتماعى	٥٠	٣٧٨٥٢٢٥	.	.	١٥٢١١٠٦	٨٠	٥٣٠٦٤١٢
٦٦	الأنشطة المساعدة للوساطة المالية	٢٦٤	٢٧٥٤٦٧	.	.	٧٩٥٤٢٨	٢٢٣٨	١٠٧٣١٣٣
ك	الوساطة المالية والتأمين	٤٤٢	٤٨٩٣٨١٦٣	.	.	١٣٢٠٨٦٠٩	٢٣٢١	٦٢١٤٩٠٩٢

(تابع)جدول رقم (١٣-١)

عدد المنشآت وجملة الإنتاج التام طبقاً للنشاط الإقتصادي

اجمالى الجمهورية

(القيمة بالآلف جنيه)

كود النشاط	منطوق النشاط الإقتصادي	عدد المنشآت	الإنتاج التام	تغير مخزون إنتاج غير تام	إيرادات تشغيل للغير	خدمات مبيعة	إيرادات أخرى *	جملة الإنتاج التام
٦٨	أنشطة العقارات والتأجير	٧٩٠١	.	.	.	٦١٦٧٤٦٥١	٨٦٩	٦١٦٧٥٥٢٠
ل	العقارات والتأجير	٧٩٠١	.	.	.	٦١٦٧٤٦٥١	٨٦٩	٦١٦٧٥٥٢٠
٦٩	الأنشطة القانونية والمحاسبية	٥٠٤٩٢	٦٧٦٨٣٨٧	.	.	١٠٨٥٨	٢٤٨٥	٦٧٨١٧٢٩
٧٠	انشطه المراكز الرئيسية والخبرة الاستشارية	٥٤١	٤٤٥٠٩٧٧	.	.	٥٣٢٣٥	٨٩٤٧	٤٥١٣١٥٨
٧١	الأنشطة المعمارية والهندسية والاختبارات الفنية والتحليل	٣٨٠٥	١٠٤٢٢٦٠٢	-٢٣٠٩١	١٥٠٩٠٤	١٢٨٨٤٠	٤٠٨٣٥	١٠٧٢٠٠٩٠
٧٢	البحث العلمي والتطوير	١١٧	٤٠١٢٤	٤٠١٢٤
٧٣	الإعلان وبحوث السوق	٥٠١٣	٦٦٣٠١٠٨	.	.	٥٦٣٥٨	٢١٠٥	٦٦٨٨٥٧١
٧٤	الأنشطة العلمية والتقنية المتخصصة الأخرى	١١٢٦٣	٦٠٢٤٨٩٩	.	.	٤٤٠٦	١٥٧٩٣	٦٠٤٥٠٩٩
٧٥	الأنشطة البيطرية	٨٧٤	٢٨٤٠٣	.	.	٤٨	١٤٧٦	٢٩٩٢٧
م	الأنشطة العلمية والتقنية المتخصصة	٧٢١٠٦	٣٤٣٦٥٥٠٠	-٢٣٠٩١	١٥٠٩٠٤	٢٥٣٧٤٤	٧١٦٤٠	٣٤٨١٨٦٩٧
٧٧	أنشطة الاستئجار والتأجير	٥٢٧١٧	٣١١٤٣٣١	.	.	٣١١٦٦	١٠٦٢٥	٣١٥٦١٢٣
٧٨	أنشطة التوظيف	١٥٤٠	٥١٨٤٧١	.	.	٤٢١	.	٥١٨٨٩٢
٧٩	أنشطة خدمات وكالات السفر و منظمي الرحلات السياحية و الحجز	٤٩٢١	٣٠٢٠٠٠٩٨	.	١٦٢	٣٠٨٩٦٦	٩٣٣	٣٠٥١٠١٦٠
٨٠	أنشطة الأمن والمراقبة	٧١١	٧٤٠٠٥٣	.	.	١٧٦٠٩	٢٦٤٠	٧٦٠٣٠٣
٨١	أنشطة خدمات المباني	٤٢١	٤٥٠٦٩٨	.	.	١٨٧٣٨	١٥	٤٦٩٤٥٢
٨٢	أنشطه خدمات المكتب التنفيذي وانشطه المعاونة المكتبية الخاصة	٨٧٥٢	١٩٣٣٣١٤	.	٣	١١٠٢٣	٢٥٥٧١	١٩٦٩٩١١
ن	الانشطه الاداريه وخدمات الدعم	٦٩٠٦٣	٣٦٩٥٦٩٦٦	.	١٦٥	٣٨٧٩٢٤	٣٩٧٨٥	٣٧٣٨٤٨٣٩
٨٥	التعليم	١٤٠٦٧	١٢٨٧٤٧٩١	.	.	٤٥٢٤٠٢	١٠٣٠٣٧٥	١٤٣٥٧٥٦٨
ع	التعليم	١٤٠٦٧	١٢٨٧٤٧٩١	.	.	٤٥٢٤٠٢	١٠٣٠٣٧٥	١٤٣٥٧٥٦٨

(تابع)جدول رقم (١٣-١)

عدد المنشآت وجملة الإنتاج التام طبقاً للنشاط الإقتصادي

اجمالى الجمهورية

(القيمة بالآلف جنيه)

كود النشاط	منطوق النشاط الإقتصادي	عدد المنشآت	الإنتاج التام	تغير مخزون إنتاج غير تام	إيرادات تشغيل للغير	خدمات مباعه	إيرادات أخرى *	جملة الإنتاج التام
٨٦	الانشطة المتصلة بصحة الإنسان	٣٦٢٨٢	٥٤٨٤٢٤٠	٠	١٩٥٢٩	٣٨٦٩٠٢٣	٥١٣٦	٩٣٧٧٩٢٧
٨٧	أنشطة رعاية المقيمين	١٠٧٦	٤٦٣٩٧٥	٠	٠	١٤٧	٣٤٠٧	٤٦٧٥٣٠
٨٨	أنشطة العمل الاجتماعي بدون إقامة	٢٠٣٢٢	٣٢٩٨٥٠١	٠	٢٣٢٨٣	٩٩٠٤٤	٨٩٩٨	٣٤٢٩٨٢٦
ف	الصحة وأنشطة العمل الاجتماعي	٥٧٦٨٠	٩٢٤٦٧١٦	٠	٤٢٨١٢	٣٩٦٨٢١٥	١٧٥٤١	١٣٢٧٥٢٨٣
٩٠	أنشطة فنون المسرح والموسيقي والأنشطة الترفيهيه	١٩٤٥	٨٨٥١٠	٠	٠	٦٨٧	١٩٩	٨٩٣٩٦
٩١	أنشطه المكتبات والمتاحف ودور الوثائق والانشطه الثقافيه الأخرى	٥٦	٤٤٤٨	٠	٠	٨٢	٠	٤٥٢٩
٩٢	انشطه المقامرة والمراهنة	٢	٥٣٣٧٠	٠	٠	٠	٠	٥٣٣٧٠
٩٣	انشطه الرياضة والترفيه والتسلية	٩٦٥٤	١٣٢٦٧٣٠	٠	٠	٢١٠٥٤١٣	٤٠٠٥	٣٤٣٦١٤٧
ص	أنشطة الفنون والإبداع والتسلية	١١٦٥٨	١٤٧٣٠٥٨	٠	٠	٢١٠٦١٨٢	٤٢٠٣	٣٥٨٣٤٤٣
٩٤	انشطه المنظمات ذات العضوية	٤٥٢٧	١٧٩١٧٥٩	٠	١٨٩٢	٦٢٦٠	٢٥٢٨	١٨٠٢٤٣٨
٩٥	إصلاح أجهزة الحاسب الآلي والسلع الشخصية والمنزلية	٧٦٧٢٩	٠	٠	٢٢٤٢٩٥١	٦١٩٤٧	٧٥٧٣٤	٢٣٨٠٦٣٣
٩٦	أنشطة الخدمات الشخصية الأخرى	١٤٠٢٦١	٥٢٤٣٨٠١	٠	٠	٤٨١٠٥	٢٩٩٥١	٥٣٢١٨٥٨
ق	أنشطة الخدمات الأخرى	٢٢١٥١٦	٧٠٣٥٥٦٠	٠	٢٢٤٤٨٤٣	١١٦٣١٣	١٠٨٢١٣	٩٥٠٤٩٢٩
الاجمــــــــــــــــالى								
		٢٤١٠٣٦٥	١٢٤٦١٢٠٩٩٤	١٣١٩٨٧٥٨	٥٠٨٦٦٦٧٦	١٢٦٣٥٦٨٦٨	٢٥١٨٢٣١١٥	١٦٨٨٣٦٦٤١٢

*إيرادات اخرى = مشغولات داخلية + عائد بضائع مشتراه بغرض البيع + عائد بيع المخلفات

جدول رقم (٢-١٣)

عدد المنشآت وجملة الإنتاج التام طبقاً للنشاط الاقتصادي

القطاع العام / الاعمال العام

(القيمة بالآلاف جنيه)

كود النشاط	منطوق النشاط الإقتصادي	عدد المنشآت	الإنتاج التام	تغير مخزون إنتاج غير تام	إيرادات تشغيل للغير	خدمات مبيعة	إيرادات أخرى *	جملة الإنتاج التام
٠١	المحاصيل ومنتجات الحيوان والصيد وأنشطه الخدمات ذات الصلة	٢٩	٤٣٢٥٥٦	٠	٧٠٢٥٨	٥٧٩٤	٣٥٠٢٩-	٤٧٣٥٧٨
٠٢	استغلال الغابات وقطع أشجار الأخشاب وأنشطة الخدمات ذات الصلة	٠	٠	٠	٠	٠	٠	٠
٠٣	صيد الأسماك وتربية الأحياء المائية	٠	٠	٠	٠	٠	٠	٠
أ	الزراعة واستغلال الغابات وقطع الأشجار وصيد الأسماك	٢٩	٤٣٢٥٥٦	٠	٧٠٢٥٨	٥٧٩٤	٣٥٠٢٩-	٤٧٣٥٧٨
٠٦	إستخراج البترول الخام والغاز الطبيعي	٤	٣٠٦٥٣٠١	٠	١٧٢٥٧١	٢٠٨٤٦	٥٠٢٣٤٣	٣٧٦١٠٦٢
٠٧	تعدين خامات (ركازات) الفلزات والمعادن	٢	٢٥٧٤٨٣	٦٤٠٥٤-	٠	١٥٧٨	١٢٦٦٠	٢٠٧٦٦٧
٠٨	التعدين واستغلال المحاجر الأخرى	٦	١٧٧٦٤٥٨	٢٥٩٥٢	٠	٧٩	١١-	١٨٠٢٤٧٨
٠٩	أنشطة الخدمات المتصلة بالتعدين	٠	٠	٠	٠	٠	٠	٠
ب	التعدين واستغلال المحاجر	١٢	٥٠٩٩٢٤٣	٣٨١٠٢-	١٧٢٥٧١	٢٢٥٠٣	٥١٤٩٩٢	٥٧٧١٢٠٧
١٠	صناعة المنتجات الغذائية	١٩٩	٩٧١٠٦٨٨	٩٧٩-	١٣٩٦٦٥	٩٤٧٧٢	٢٢٢٢٩١	١٠١٦٦٤٣٧
١١	صناعة المشروبات	١	٢٢٣٦١٨	٤٨٦-	٠	١٣١٦٠	١٢١٤٥	٢٤٨٤٣٦
١٢	صناعة منتجات التبغ	٦	٤٤٧٨٤٥٩	١٦٥١	٨٦٩٥٠٣	١٧٥٨٠	٥٦٨٤٨٠	٥٩٣٥٦٧٣
١٣	صناعة المنسوجات	٢٨	٢٢٦٧٥٠٥	٧٤٩٥٨-	٤٧٥١٨	٦١٤٣	٢٩٧٨٥	٢٢٧٥٩٩٤
١٤	صناعة الملابس الجاهزة	٠	٠	٠	٠	٠	٠	٠
١٥	صناعة الجلد ومنتجاته	١	٤٥١١	٢٠	٠	٢٠١٥	٢١٧٧	٨٧٢٣
١٦	صناعة الخشب ومنتجاته والفلين عدا الأثاث وصناعة الأصناف المنتجة من القش ومواد الضفر	٦	٧٦٥٤٥	٢٦٩-	٠	٥٣٠٦	١٠٨٣-	٨٠٤٩٩
١٧	صناعة الورق و منتجاته	٢	١٦٣٦٧١	١٣٩٣-	٤٩٠	٧٦٤	١٤١٤	١٦٤٩٤٦

(تابع)جدول رقم (١٣-٢)

عدد المنشآت وجملة الإنتاج التام طبقاً للنشاط الإقتصادي

القطاع العام / الاعمال العام

(القيمة بالآلاف جنيهه)

كود النشاط	منطوق النشاط الإقتصادي	عدد المنشآت	الإنتاج التام	تغير مخزون إنتاج غير تام	إيرادات تشغيل للغير	خدمات مبيعة	إيرادات أخرى *	جملة الإنتاج التام
١٨	الطباعة واستنساخ وسائط الاعلام المسجلة	٢	٣٨٢٣٨٨	١٦٣٤	٩٥٠٩	١٣٧٨١	١١٢٨٢	٤١٨٥٩٤
١٩	صناعة فحم الكوك والمنتجات النفطية	٢٤	٨٣٤٢٨٨٣٤	٢١١٠-	٤٤٠٨٩٩٣	٣٧٢٣٨٦	٢٤٨٢٣	٨٨٢٣٢٩٢٦
٢٠	صناعة المواد والمنتجات الكيماوية	١٧	٣١١٢٥٨٨	١٧٤١٥	٤٣٧٠٩١	١٤٩٧٠١	٣٤٨٧٥٩	٤٠٦٥٥٥٤
٢١	صناعة المستحضرات الصيدلانية والكيميائية والدوائية ومنتجات النباتات الطبية	٨	٢٣١٧٣٤٨	٥٣٣٢	٣٠٢٤٢	١٤٥	٢٩٢٥	٢٣٥٥٩٩٢
٢٢	صناعة منتجات المطاط واللدائن	٥	٢٧٧٠٤٠	١٥٤٩-	٦٦	٨٦	٨٩١	٢٧٦٥٣٣
٢٣	صناعة منتجات المعادن اللافلزية الأخرى	٩	١٤٢٥٨٨٨	٥٨٢٢٣-	٣٤١٥	٣٤	٢٠٥٥	١٢٧٣١٧٠
٢٤	صناعة الفلزات القاعدية	١٠	٧٤٧٤١٤٦	١٦٧١٢٤-	٤٨١٠	١٠٨٧٤٤	١١١٦٨٨٢	٨٥٣٧٤٥٩
٢٥	صناعة منتجات المعادن المشكلة عدا الماكينات والمعدات	١٣	٦٤٨٠٦٧	٣٠٧٤٠	٢٥٧٢	٣٩٨٧	١٧٨٤٠	٧٠٣٢٠٦
٢٦	صناعة الحاسبات والمنتجات الإلكترونية والبصرية ومكوناتها وصناعه الأجهزة الطبية	٢	٧٤٠٤٠	٤٧٢٩	٣٦٤	٢٥٩٢	٢٥٠٩٠	١٠٦٨١٤
٢٧	صناعة الأجهزة الكهربائية	٥	٦٦٦٥٣	٤٣٩٢-	١٩٥	٦٤	٤١٨٢	٦٦٧٠٢
٢٨	صناعة الآلات والمعدات الغير مصنفة فى موضع آخر	٧	٥٦٠٩٥٢	٤٤٣٩٣-	٤٦٧٧	٣٢٦٨	١٨٦٣١٦	٧١٠٨٢١
٢٩	صناعة المركبات ذات المحركات	٤	١٠٦٩٤٤	٢٥٨٣٩-	٨٠٧	٧٥٤٧	٦٤٨٧	٩٥٩٤٧
٣٠	صناعة معدات النقل الأخرى	١٢	١٥٠٣٣٥	٦٢٦٣٦	٢٧٨٧٢٣	٣٤١٢٧	٣٢٢٠١	٥٥٨٠٢٢
٣١	صناعة الأثاث والمنتجات الخشبية الغير المصنفة فى موضع آخر	٣	٢٤١٧	٧	٠	٠	٣٥	٢٤٥٩
٣٢	صناعات تحويلية أخرى	٠	٠	٠	٠	٠	٠	٠
٣٣	إصلاح المعدات والأجهزة	٢	٠	٠	١٨٨٤٣	٠	١٧٩٢	٢٠٦٣٥
ج	الصناعات التحويلية	٣٦٦	١١٦٩٥٢٦٣٦	٢٥٧٥٥١-	٦٢٥٧٤٨٢	٨٣٦٢٠٣	٢٦١٦٧٧٢	١٢٦٤٠٥٥٤٢

(تابع)جدول رقم (١٣-٢)

عدد المنشآت وجملة الإنتاج طبقاً للنشاط الاقتصادي

القطاع العام / الاعمال العام

(القيمة بالآلف جنيه)

كود النشاط	منطوق النشاط الإقتصادي	عدد المنشآت	الإنتاج التام	تغير مخزون إنتاج غير تام	إيرادات تشغيل للغير	خدمات مبيعة	إيرادات أخرى *	جملة الإنتاج التام
٣٥	إمدادات الكهرباء والغاز والبخار وإمدادات تكييف الهواء	١٧	٢٤١٩٨٣٧٦	٠	٣٠٧٤٠٥	٣٦٩٣٠٥٧	٧٩٤٧٩٠٤	٣٦١٤٦٧٤٢
د	إمدادات الكهرباء والغاز والبخار وإمدادات تكييف الهواء	١٧	٢٤١٩٨٣٧٦	٠	٣٠٧٤٠٥	٣٦٩٣٠٥٧	٧٩٤٧٩٠٤	٣٦١٤٦٧٤٢
٣٦	تجميع وتنقية وتوزيع المياه	٢١	٣٧٧٢٦٦٥	٦٢	٦٩٠٠٢	٨٦٠٧٤٠	٨٧٤٠٥	٤٧٨٩٨٧٤
٣٧	شبكات الصرف الصحي	٢	٤٨٢	٠	٢٤٨٣	٥٩٢٠٦٥	٥٧٨	٥٩٥٦٠٨
٣٨	جمع ومعالجة وتدوير المخلفات والنفايات	٠	٠	٠	٠	٠	٠	٠
هـ	الإمداد المائي وشبكات الصرف الصحي وإداره ومعالجة النفايات	٢٣	٣٧٧٣١٤٧	٦٢	٧١٤٨٥	١٤٥٢٨٠٥	٨٧٩٨٣	٥٣٨٥٤٨٢
٤١	تشبيد البنايات	١٠	١١٤٠٤٠٢٢	٠	٤	٢٤٦٦٩٦	٢٩٣٨٠	١١٦٨٠١٠١
٤٢	الهندسة المدنية	١٢	٢٥٧٧٢٦٩	٠	٤٠٢٥٨٠	٦٦٩١	٤٩٦٩	٢٩٩١٥٠٩
٤٣	أنشطة التشبيد المتخصصة	١	٣٦١٩٥	٠	٠	٠	٢	٣٦١٩٦
و	التشبيد والبناء	٢٣	١٤٠١٧٤٨٥	٠	٤٠٢٥٨٤	٢٥٣٣٨٧	٣٤٣٥٠	١٤٧٠٧٨٠٦
٤٥	تجارة الجملة والتجزئة والإصلاح للمركبات ذات المحركات والدراجات النارية	٣٣	٠	٠	٢٠٩٩٤١	٢١١٣٨	٨٢٠٠	٢٣٩٢٨٠
٤٦	تجارة الجملة عدا المركبات ذات المحركات والدراجات النارية	١٧	٠	٠	٠	٤٨٢٥٤	١٠٣٣١٨٣	١٠٨١٤٣٨
٤٧	تجارة التجزئة عدا المركبات ذات المحركات والدراجات النارية	١٠	٠	٠	٠	٦٧١١٥٧	٢٥٧٣٥٥٩	٣٢٤٤٧١٦
ز	تجارة الجملة والتجزئة والإصلاح للمركبات ذات المحركات والدراجات النارية	٦٠	٠	٠	٢٠٩٩٤١	٧٤٠٥٤٩	٣٦١٤٩٤٣	٤٥٦٥٤٣٣

(تابع)جدول رقم (١٣-٢)

عدد المنشآت وجملة الإنتاج التام طبقاً للنشاط الإقتصادي

القطاع العام / الاعمال العام

(القيمة بالآلف جنيهه)

كود النشاط	منطوق النشاط الإقتصادي	عدد المنشآت	الإنتاج التام	تغير مخزون إنتاج غير تام	إيرادات تشغيل للغير	خدمات مباعه	إيرادات أخرى *	جملة الإنتاج التام
٤٩	النقل البرى والنقل عبر خطوط الأنابيب	٢٩	٠	٠	٧٤	٣٧٠٢٤٦٤	٢١٤١٠	٣٧٠٠٣٩٧
٥٠	النقل عبر الماء	١٣	٢٧٩٠٢	٠	٠	٣٧٨٤٢	١٩٧١	٦٧٧١٥
٥١	النقل الجوى	١	١٣٢٦٠٧١٨	٠	٠	٠	١٣٢٥١٠١	١٤٥٨٥٨١٩
٥٢	أنشطة التخزين والدعم للنقل	٢٣	٢٢٣٤٨٣٤	٠	٢٦٠١٨٦	١٥٣٤٤٨١	٣١٥١	٤٠٣٢٦٥٢
٥٣	البريد وأنشطة الخدمات البريدية	٠	٠	٠	٠	٠	٠	٠
ح	النقل والتخزين	٦٦	١٥٥٢٣٤٥٤	٠	٢٦٠٢٦٠	٥٢٧٤٧٨٧	١٣٢٨٠٨٣	٢٢٣٨٦٥٨٤
٥٥	أنشطة خدمات الإقامة	٢٥	٢٢٥	٠	٠	٦٦١٨١٨	٣٦١	٦٦٢٤٠٣
٥٦	أنشطه خدمات الغذاء والمشروبات	٠	٠	٠	٠	٠	٠	٠
ط	أنشطة خدمات الغذاء والإقامة	٢٥	٢٢٥	٠	٠	٦٦١٨١٨	٣٦١	٦٦٢٤٠٣
٥٨	أنشطه النشر	٠	٠	٠	٠	٠	٠	٠
٥٩	أنشطة نشر و إنتاج برامج التلفزيون والفيديو والأفلام السينمائية والاصوات المسجله	٨	١٦٦٥٤	٠	٠	٠	٠	١٦٦٥٤
٦٠	أنشطه البث الإذاعي والتلفزيوني	٠	٠	٠	٠	٠	٠	٠
٦١	الاتصالات	١	٩٧٤٥٩٤٦	٠	١٣٤٤٦١	٠	٢١٤٢٠	٩٩٠١٨٢٧
٦٢	أنشطه برمجيات واستشارات الحاسب	٠	٠	٠	٠	٠	٠	٠
٦٣	أنشطة خدمات المعلومات	٠	٠	٠	٠	٠	٠	٠
ى	المعلومات والاتصالات	٩	٩٧٦٢٦٠٠	٠	١٣٤٤٦١	٠	٢١٤٢٠	٩٩١٨٤٨١
٦٤	الوساطة المالية عدا التأمين وتوفير الاعتمادات لمعاشات التقاعد	٥	٢١٧٩٨٠٦٩	٠	٠	٣٥٦٤٣٠٧	٠	٢٥٣٦٢٣٧٦
٦٥	التأمين وتوفير الاعتمادات لمعاشات التقاعد عدا الضمان الاجتماعى	٢	٢٧٠١٢٠٧	٠	٠	١٠٠٢٦٦٤	٠	٣٧٠٣٨٧١
٦٦	الأنشطة المساعدة للوساطة المالية	٠	٠	٠	٠	٠	٠	٠
ك	الوساطة المالية والتأمين	٧	٢٤٤٩٩٢٧٦	٠	٠	٤٥٦٦٩٧١	٠	٢٩٠٦٦٢٤٧

(تابع)جدول رقم (١٣-٢)

عدد المنشآت وجملة الإنتاج التام طبقاً للنشاط الإقتصادي

القطاع العام / الاعمال العام

(القيمة بالآلاف جنيهه)

كود النشاط	منطوق النشاط الإقتصادي	عدد المنشآت	الإنتاج التام	تغير مخزون إنتاج غير تام	إيرادات تشغيل للغير	خدمات مباعه	إيرادات أخرى *	جملة الإنتاج التام
٦٨	أنشطة العقارات والتأجير
ل	العقارات والتأجير
٦٩	الأنشطة القانونية والمحاسبية
٧٠	انشطه المراكز الرئيسية والخبرة الاستشارية
٧١	الأنشطة المعمارية والهندسية والاختبارات الفنية والتحليل	٤	٥٤٦٦٢٣	-٢٣٠٩١	١٥٠٩٠٤	١٠٥٠٠٣	٣٠٠	٧٧٩٧٣٩
٧٢	البحث العلمي والتطوير
٧٣	الإعلان وبحوث السوق
٧٤	الأنشطة العلمية والتقنية المتخصصة الأخرى
٧٥	الأنشطة البيطرية
م	الأنشطة العلمية والتقنية المتخصصة	٤	٥٤٦٦٢٣	-٢٣٠٩١	١٥٠٩٠٤	١٠٥٠٠٣	٣٠٠	٧٧٩٧٣٩
٧٧	أنشطة الاستئجار والتأجير
٧٨	أنشطة التوظيف
٧٩	أنشطة خدمات وكالات السفر و منظمي الرحلات السياحية و الحجز	٣	٣٣٣٩٧٠	.	١٦٢	١٧١٥٧٥	٢٥٥	٥٠٥٩٦٢
٨٠	أنشطة الأمن والمراقبة
٨١	أنشطة خدمات المباني
٨٢	أنشطه خدمات المكتب التنفيذي وانشطه المعاونه المكتبية الخاصة
ن	الانشطه الاداريه وخدمات الدعم	٣	٣٣٣٩٧٠	.	١٦٢	١٧١٥٧٥	٢٥٥	٥٠٥٩٦٢
٨٥	التعليم
ع	التعليم

(تابع)جدول رقم (١٣-٢)

عدد المنشآت وجملة الإنتاج التام طبقاً للنشاط الاقتصادي

القطاع العام / الاعمال العام

(القيمة بالآلف جنيهه)

كود النشاط	منطوق النشاط الإقتصادي	عدد المنشآت	الإنتاج التام	تغير مخزون إنتاج غير تام	إيرادات تشغيل للغير	خدمات مباحة	إيرادات أخرى *	جملة الإنتاج التام
٨٦	الأنشطة المتصلة بصحة الإنسان	٢٤	.	.	٣٥٦	٤٤٤١٨٢	٢٥٤	٤٤٤٧٩٢
٨٧	أنشطة رعاية المقيمين
٨٨	أنشطة العمل الاجتماعي بدون إقامة
ف	الصحة وأنشطة العمل الاجتماعي	٢٤	.	.	٣٥٦	٤٤٤١٨٢	٢٥٤	٤٤٤٧٩٢
٩٠	أنشطة فنون المسرح والموسيقي والأنشطة الترفيهية
٩١	أنشطه المكتبات والمتاحف ودور الوثائق والأنشطه الثقافية الأخرى
٩٢	انشطه المقامرة والمراهنة
٩٣	انشطه الرياضة والترفيه والتسلية	١٥٥	٧٦١٢	.	.	٤٤٣٤٥	٣٤٠	٥٢٢٩٧
ص	أنشطة الفنون والإبداع والتسلية	١٥٥	٧٦١٢	.	.	٤٤٣٤٥	٣٤٠	٥٢٢٩٧
٩٤	انشطه المنظمات ذات العضوية
٩٥	إصلاح أجهزة الحاسب الآلي والسلع الشخصية والمنزلية	١	.	.	٢٦٢	٥٣	.	٣١٥
٩٦	أنشطة الخدمات الشخصية الأخرى
ق	أنشطة الخدمات الأخرى	١	.	.	٢٦٢	٥٣	.	٣١٥
الإجمالي		٨٢٤	٢١٥١٤٧٢٠١	-٣١٨٦٨٢	٨٠٣٨١٣٣	١٨٢٧٣٠٣١	١٦١٣٢٩٢٧	٢٥٧٢٧٢٦١٠

*إيرادات أخرى = مشغولات داخلية + عائد بضائع مشتراه بغرض البيع + عائد بيع المخلفات

جدول رقم (٣-١٣)

عدد المنشآت وجملة الإنتاج التام طبقاً للنشاط الإقتصادي

القطاع الخاص

(القيمة بالآلف جنيه)

كود النشاط	منطوق النشاط الإقتصادي	عدد المنشآت	الإنتاج التام	تغير مخزون إنتاج غير تام	إيرادات تشغيل للغير	خدمات مياحة	إيرادات أخرى *	جملة الإنتاج التام
٠١	المحاصيل ومنتجات الحيوان والصيد وأنشطه الخدمات ذات الصلة	٢٥٠٩٩	١٣٠٥١٧٠٣	٧٨-	٣٩٩٢٠١	١٦٦٥١٢	١٢٢٧٢٢	١٣٧٤٠٠٥٩
٠٢	استغلال الغابات وقطع أشجار الأخشاب وأنشطة الخدمات ذات الصلة	١٣٨	٤٠٧٩٠	٠	٠	٦	١٣٣	٤٠٩٢٨
٠٣	صيد الأسماك وتربية الأحياء المائية	١٨	٣٨٤٦	٠	٠	٠	٠	٣٨٤٦
أ	الزراعة واستغلال الغابات وقطع الأشجار وصيد الأسماك	٢٥٢٥٥	١٣٠٩٦٣٣٩	٧٨-	٣٩٩٢٠١	١٦٦٥١٧	١٢٢٨٥٤	١٣٧٨٤٨٣٣
٠٦	إستخراج البترول الخام والغاز الطبيعي	٣٥	٢١٣٥٩٠٠٠	٠	١٥٤٣٠١	٥٧٦٠٢	١٩٣٤	٢١٣٨٠٣٨٣٧
٠٧	تعددين خامات (ركازات) الفلزات والمعادن	٣	١٢٤٥٨٤٨	٤١٥-	٠	٠	٠	١٢٤٥٤٣٣
٠٨	التعددين واستغلال المحاجر الأخرى	٨١٦	١٢٧٥٥٧٣	٤٦٥-	٣٩١٥	٣٠٤	٤١٤٤	١٢٨٣٤٧١
٠٩	أنشطة الخدمات المتصلة بالتعددين	٣٧	٣٢٣٥٢٩٩٧	٠	٣٧٩١٦١	٠	٢٢٧١	٣٢٧٣٤٤٢٩
ب	التعددين واستغلال المحاجر	٨٩١	٢٤٨٤٦٤٤١٨	٨٨٠-	٥٣٧٣٧٧	٥٧٩٠٦	٨٣٤٩	٢٤٩٠٦٧١٧٠
١٠	صناعة المنتجات الغذائية	٧٦٩٩٩	٩٦٠٦٧٨٩٦	٧٦٨٣١	١٣٩٤٠٥٢	٤٥٥٨٥٥	٣٣٧١٤٦	٩٨٣٣١٧٧٩
١١	صناعة المشروبات	٩٠	٨٦٧٩٤٦٠	٣٩٢٤	٥٥	٧٥٨	٢٧٨٨	٨٦٨٦٩٨٤
١٢	صناعة منتجات التبغ	٦٣	٤٤٧٠٦١	٤٧٤٠	١٥٤٣	٠	١٠٦	٤٥٣٤٥٠
١٣	صناعة المنسوجات	١٠٤٥٢	١٤٥٣٤١٨٨	٣٥٥٥١	١٣٠٨٦٢٣	٤٦٣٢	٥٨٠٧٨	١٥٩٤١٠٧٢
١٤	صناعة الملابس الجاهزة	٤٨٧١٧	١٦٩١٦٨٩٦	١٠٣٢٥٣	١٤١٣٣٩٢	١٥٦٨٨٧	٢٧٩٧٥١٨	٢١٣٨٧٩٤٦
١٥	صناعة الجلد ومنتجاته	٧١٩٥	٢٨٣٣٣٩٥	٤٦٢١-	٣٢٢٩٥	٣	٣٧٦٩	٢٨٦٤٨٤١
١٦	صناعة الخشب ومنتجاته والفلين عدا الأثاث وصناعة الأصناف المنتجه من القش ومواد الضفر	٣٨٨٤٩	٢٨٦٣١٧٢	٤٣٠٥-	١٠٩٨٣٣٦	١٤٨٠١	٣٢٨٧٤	٤٠٠٤٨٧٨
١٧	صناعة الورق و منتجاته	٢١٣٦	١٠٧١٧٣٠٨	١٤٠٥٦	٣٦٨٢٨	٣٠٨٤٤	١٠٣٨١٥	١٠٩٠٢٨٥١

(تابع)جدول رقم (١٣-٣)

عدد المنشآت وجملة الإنتاج طبقاً للنشاط الإقتصادي

القطاع الخاص

(القيمة بالآلف جنيه)

كود النشاط	منطوق النشاط الإقتصادي	عدد المنشآت	الإنتاج التام	تغير مخزون إنتاج غير تام	إيرادات تشغيل للغير	خدمات مبيعة	إيرادات أخرى *	جملة الإنتاج التام
١٨	الطباعة واستنساخ وسائط الإعلام المسجلة	٥٩٤٣	١١٧٩٦١.٧	٨٥٨	٣٥٨١٣.٠	٤٦٥٨٢	١.٨١٠	١٢٢١٢٤٨٧
١٩	صناعة فحم الكوك والمنتجات النفطية	٣٤	٥٢.٦٢٣٩٣	٢٢٨٧٥.٠	٣٣٨٣٧	٠	٤	٥٢٠.٧٣٣٥٨
٢٠	صناعة المواد والمنتجات الكيماوية	١٨٨٧	٤٩٣٢٦٨٧٥	١٢٥٣١٦٤	١٨٧٨٤٢	٣٥٢٥٩	٦.٦٨٧	٥٠.٨٦٣٨٢٧
٢١	صناعة المستحضرات الصيدلانية والكيميائية والدوائية ومنتجات النباتات الطبية	١١٠	١٢٩٩٣٢٣١	٧١٦٦٢	٥٣٢٦٢٤	١٢٩٢	٢٦٩٤٣	١٣٦٢٥٧٥٣
٢٢	صناعة منتجات المطاط واللدائن	٣٧٣٠	١٤٦٧١٩١.٠	٥٤٢٢٢	٩٨١١٩	١٤٨٥	٤٩٩٥٢	١٤٨٧٥٦٨٨
٢٣	صناعة منتجات المعادن اللافلزية الأخرى	١٢٥٧٩	٤٤٤٣٠.٤٠١	١٢٣٤٦١	٨٥٩١٥٣	١٦٩٧١	١١٧٨٨٥	٤٥٥٤٧٨٧٢
٢٤	صناعة الفلزات القاعدية	١٥٠٦	٩١٥٢٥٢٩٩	١١٠.١١٢٢٤	٢٩٤.٥٥٥	٧١١٨٨	٣٥٤٧٧٣	١٠.٣٢٥٦٥٤٠
٢٥	صناعة منتجات المعادن المشكلة عدا الماكينات والمعدات	٥٣.٥٢	١٢٩٠.٢٦١٥	١٥٣٠.٢	٢٠٠.٦٢٦٤	١٩٦٩٦٢	١٠٧.٠٨٩	١٥١٩٧٦٢٨
٢٦	صناعة الحاسبات والمنتجات الإلكترونية والبصرية ومكوناتها وصناعه الأجهزة الطبية	٤٣٧	٤٥٧٧٤٧٤	٨٣٨٠	١١٥٦١٧	٩٢٩٩٠	٣٣٩٧٦٩	٥١٣٤٢٢٩
٢٧	صناعة الأجهزة الكهربائية	١٩٨٤	١٥٣٣٦٤١٧	٢٩٥١٠.٠	٢٨٤٦٤٨	٣٢٨٩٧	٢٤٦٣٢٨	١٥٨٧٠.٧٨٠
٢٨	صناعة الآلات والمعدات الغير مصنفة في موضع آخر	١٣١٥	٥٤٤٨٢٧٩	٤٧٩.٠	١٧٠.٨٠٣	٥٥٢٩٧	٤٦٦٢٧	٥٧٢.٥٢٧
٢٩	صناعة المركبات ذات المحركات	٨٨٨	١٠.٣٩٤٤١١	٤٥٣٣٩	٥٩٧٨٦	٧٢٠.١٣	٦٧٩٥١	١٠.٦٣٩٤٩٩
٣٠	صناعة معدات النقل الأخرى	٤٦٧	٦٢٢٣٧٧	٢٦١٢٥	١٩٥٧٢	٣٦	١١٩	٦٦٨٢٢٩
٣١	صناعة الأثاث والمنتجات الخشبية الغير المصنفة في موضع آخر	١٠.٤٢٤٨	١٠٠.٨٨١٤٥	٣٨٥٨٣	٣٣٩١٧٥٤	٥٩١١٣	٦٤٤٧٨	١٣٦٤٢٠.٧٢
٣٢	صناعات تحويلية أخرى	١٨٢٣	١٢٦٣٥٢٠.٩	٧٢٦٨٨٣	٧٢٣٥٩٩	٤٤٦٤	٣٦٨١	١٤٠.٩٣٨٣٧
٣٣	إصلاح المعدات والأجهزة	١٠.٧١٢	٢٣٠.٩٨	٦٠٣.٠	٣٧٩٥٠.٩٤	٤٧٦٦٣	٤٢١٥٦	٣٩٠.٧٤٠.٨
ج	الصناعات التحويلية	٣٨٥٢١٦	٥٠.١٨٩٣٦١٦	١٣٥٢.٥٦٠	١٨٢١٦٠.٢١	١٣٩٧٩٩٣	٤٨٧٥٣٤٥	٥٣٩٩٠.٣٥٣٦

(تابع)جدول رقم (١٣-٣)

عدد المنشآت وجملة الإنتاج التام طبقاً للنشاط الإقتصادي

القطاع الخاص

(القيمة بالآلاف جنيه)

كود النشاط	منطوق النشاط الإقتصادي	عدد المنشآت	الإنتاج التام	تغير مخزون إنتاج غير تام	إيرادات تشغيل للغير	خدمات مباعه	إيرادات أخرى *	جملة الإنتاج التام
٣٥	إمدادات الكهرباء والغاز والبخار وإمدادات تكييف الهواء	١٧	٢٩٨٩٩٦٢	٠	٤١٧١٢	٢٧١١٣	٢٩٩٣٥٠٠	٦٠٥٢٢٨٧
د	إمدادات الكهرباء والغاز والبخار وإمدادات تكييف الهواء	١٧	٢٩٨٩٩٦٢	٠	٤١٧١٢	٢٧١١٣	٢٩٩٣٥٠٠	٦٠٥٢٢٨٧
٣٦	تجميع وتنقية وتوزيع المياه	١٤٢	٢٦١٤٩	-٨١٩	٤٥٣٣	٢٠٤٠	٣٠	٣١٩٣٢
٣٧	شبكات الصرف الصحي	٠	٠	٠	٠	٠	٠	٠
٣٨	جمع ومعالجة وتدوير المخلفات والنفايات	٦٦٤	٤٢٢٤٣٢	-٣٦٣	٩٢٢٧	٢٤١	٢٩٦٨	٤٣٤٥٠٥
هـ	الإمداد المائي وشبكات الصرف الصحي وإداره ومعالجة النفايات	٨٠٦	٤٤٨٥٨١	-١١٨٢	١٣٧٦٠	٢٢٨١	٢٩٩٧	٤٦٦٤٣٧
٤١	تشبيد البنايات	٣٥٩	١١٩٨٢٣٠٦	٠	١٨٤١٩٣	٥٢٠٧٥٤	٢٠٨٧٤٧	١٢٨٩٦٠٠١
٤٢	الهندسة المدنية	١٥٩	١١٣٤٨٣٤٦	٠	٢١٤٦٠٢	٧٠٥٦٩٦	٢٥٠٦٤	١٢٢٩٣٧٠٨
٤٣	أنشطة التشبيد المتخصصة	٦٤٢	٦١٨٤٠٧	٠	١٠٥٦١	١٧٧٦٠٩	٣٣١٨٩	٨٣٩٧٦٦
و	التشبيد والبناء	١١٦٠	٢٣٩٤٩٠٦٠	٠	٤٠٩٣٥٦	١٤٠٤٠٥٩	٢٦٧٠٠٠	٢٦٠٢٩٤٧٥
٤٥	تجارة الجملة والتجزئة والإصلاح للمركبات ذات المحركات والدراجات النارية	١٤٥٦٥٨	٧٠٨٨٦٤	٠	٥٣٦٦٦٤٠	١٤٨٨٦٠٦	١٠٦٢٥٢٧٠	١٨١٨٩٣٨٠
٤٦	تجارة الجملة عدا المركبات ذات المحركات والدراجات النارية	٣٩١٩٤	٥٢٠٤٢٣٣	٠	٠	٢٣٤٦٤٢٠	٥٨٠٩٢٨٠٥	٦٥٦٤٣٤٥٧
٤٧	تجارة التجزئة عدا المركبات ذات المحركات والدراجات النارية	١١٨٦٦٣٣	٣٤٧٧٨١٣	٠	٠	٤٢٢٩١٤٤	١٥٥٧٠٨٤٨١	١٦٣٤١٥٤٣٩
ز	تجارة الجملة والتجزئة والإصلاح للمركبات ذات المحركات والدراجات النارية	١٣٧١٤٨٥	٩٣٩٠٩١٠	٠	٥٣٦٦٦٤٠	٨٠٦٤١٧٠	٢٢٤٤٢٦٥٥٦	٢٤٧٢٤٨٢٧٦

(تابع)جدول رقم (١٣-٣)

عدد المنشآت وجملة الإنتاج التام طبقاً للنشاط الاقتصادي

القطاع الخاص

(القيمة بالآلف جنيهه)

كود النشاط	منطوق النشاط الاقتصادي	عدد المنشآت	الإنتاج التام	تغير مخزون إنتاج غير تام	إيرادات تشغيل للغير	خدمات مبيعة	إيرادات أخرى *	جملة الإنتاج التام
٤٩	النقل البرى والنقل عبر خطوط الأنابيب	١٦٢٣	٣١٩٧٧.٦	.	٢٣٣٦٨٤١	٢١٠١٣١	٦.٣٤٧	٥٨٠.٥٠٢٥
٥٠	النقل عبر الماء	٣٢٢	١٣٨٥٨٥	.	٨٤٧٦٩٢٦	٩٣	.	٨٦١٥٦.٤
٥١	النقل الجوى	٢٩	١٦٣٧٣٩٩٤	.	١٢١٧٣٣	٦.٢٨٣٥	١٢٣٥.٨١	١٨٣٣٣٦٤٣
٥٢	أنشطة التخزين والدعم للنقل	٦٠٧٥	١١٢٤٣٨٧	.	٤٥١٠.١٣	٢٤	٤٩٤٨٦	٥٦٨٣٩١.٠
٥٣	البريد وأنشطة الخدمات البريدية	٢١٩	١٥١٧٩٣٥	.	١٣٢٠	.	٣	١٥١٩٢٥٨
ح	النقل والتخزين	٨٢٦٩	٢٢٣٥٢٦.٦	.	١٥٤٤٦٨٣٣	٨١٣.٨٣	١٣٤٤٩١٧	٣٩٩٥٧٤٣٩
٥٥	أنشطة خدمات الإقامة	١٢٨٤	٢٢١.٣٣	.	٣٤٣١٣	١٩٠.٦٢٩٠	١٧١٥٣	١٩٢٧٨٧٩.٠
٥٦	أنشطه خدمات الغذاء والمشروبات	١٤٢٨٩٦	٤٧٥٦١٥٧٢	.	١٤١٢٤	٣٠٥.٥٦	١٨٣٨٩٧	٤٨٠.٦٤٦٤٩
ط	أنشطة خدمات الغذاء والإقامة	١٤٤١٨٠	٤٧٧٨٢٦.٦	.	٤٨٤٣٨	١٩٣١١٣٤٦	٢٠١.٥٠	٦٧٣٤٣٤٣٩
٥٨	أنشطه النشر	٣٧٣	١٨٤٥٧٦٣	٩٨١-	٦٨٧٥	٢٥٥٥	٥٧٠.٤	١٨٥٩٩١٧
٥٩	أنشطة نشر و إنتاج برامج التلفزيون والفيديو والأفلام السينمائية والاصوات المسجله	٢٢١	٨٥٧٧٣٦	.	٧	.	٨٠.٩٥	٨٦٥٨٣٨
٦٠	أنشطه البث الإذاعي والتليفزيوني	١١٦	٣٦١٣٤١	.	.	.	٥٠.٨٢	٣٦٦٤٢٣
٦١	الاتصالات	١٦٤٠٢	٢٩٥٩٨٨٢٤	.	٥٥٢٨٥	١	١٠٤٣٠٣	٢٩٧٥٨٤١٣
٦٢	أنشطه برمجيات واستشارات الحاسب	٧٤٢	٢٢٢٨٤٣٤	.	.	١٥٢	٥٠.٦٣٦	٢٢٧٩٢٢٢
٦٣	أنشطة خدمات المعلومات	١٦٧	٢١.٣٢٥	.	.	٧٤٩	.	٢١١.٧٥
ى	المعلومات والاتصالات	١٨٠.٢٢	٣٥١.٢٤٢٣	٩٨١-	٦٢١٦٧	٣٤٥٨	١٧٣٨٢٠	٣٥٣٤٠.٨٨٨
٦٤	الوساطة المالية عدا التأمين وتوفير الاعتمادات لمعاشات التقاعد	١٢٣	٢٣٠.٧٩٤٠.١	.	.	٧٣٢٧٧٦٨	٣	٣٠.٤٠٧١٧٢
٦٥	التأمين وتوفير الاعتمادات لمعاشات التقاعد عدا الضمان الاجتماعى	٤٨	١٠٨٤٠.١٨	.	.	٥١٨٤٤٢	٨٠	١٦٠.٢٥٤٠
٦٦	الأنشطة المساعدة للوساطة المالية	٢٦٤	٢٧٥٤٦٧	.	.	٧٩٥٤٢٨	٢٢٣٨	١٠٧٣١٣٣
ك	الوساطة المالية والتأمين	٤٣٥	٢٤٤٣٨٨٨٦	.	.	٨٦٤١٦٣٨	٢٣٢١	٣٣٠.٨٢٨٤٥

(تابع)جدول رقم (٣-١٣)

عدد المنشآت وجملة الإنتاج التام طبقاً للنشاط الاقتصادي

القطاع الخاص

(القيمة بالآلف جنيه)

كود النشاط	منطوق النشاط الإقتصادي	عدد المنشآت	الإنتاج التام	تغير مخزون إنتاج غير تام	إيرادات تشغيل للغير	خدمات مباعه	إيرادات أخرى *	جملة الإنتاج التام
٦٨	أنشطة العقارات والتأجير	٧٩٠١	.	.	.	٦١٦٧٤٦٥١	٨٦٩	٦١٦٧٥٥٢٠
ل	العقارات والتأجير	٧٩٠١	.	.	.	٦١٦٧٤٦٥١	٨٦٩	٦١٦٧٥٥٢٠
٦٩	الأنشطة القانونية والمحاسبية	٥٠٤٩٢	٦٧٦٨٣٨٧	.	.	١٠٨٥٨	٢٤٨٥	٦٧٨١٧٢٩
٧٠	انشطه المراكز الرئيسية والخبرة الاستشارية	٥٤١	٤٤٥٠٩٧٧	.	.	٥٣٢٣٥	٨٩٤٧	٤٥١٣١٥٨
٧١	الأنشطة المعمارية والهندسية والاختبارات الفنية والتحليل	٣٨٠١	٩٨٧٥٩٧٩	.	.	٢٣٨٣٧	٤٠٥٣٥	٩٩٤٠٣٥٢
٧٢	البحث العلمي والتطوير	١١٧	٤٠١٢٤	٤٠١٢٤
٧٣	الإعلان وبحوث السوق	٥٠١٣	٦٦٣٠١٠٨	.	.	٥٦٣٥٨	٢١٠٥	٦٦٨٨٥٧١
٧٤	الأنشطة العلمية والتقنية المتخصصة الأخرى	١١٢٦٣	٦٠٢٤٨٩٩	.	.	٤٤٠٦	١٥٧٩٣	٦٠٤٥٠٩٩
٧٥	الأنشطة البيطرية	٨٧٤	٢٨٤٠٣	.	.	٤٨	١٤٧٦	٢٩٩٢٧
م	الأنشطة العلمية والتقنية المتخصصة	٧٢١٠٢	٣٣٨١٨٨٧٨	.	.	١٤٨٧٤١	٧١٣٤٠	٣٤٠٣٨٩٥٩
٧٧	أنشطة الاستتجار والتأجير	٥٢٧١٧	٣١١٤٣٣١	.	.	٣١١٦٦	١٠٦٢٥	٣١٥٦١٢٣
٧٨	أنشطة التوظيف	١٥٤٠	٥١٨٤٧١	.	.	٤٢١	.	٥١٨٨٩٢
٧٩	أنشطة خدمات وكالات السفر و منظمي الرحلات السياحية و الحجز	٤٩١٨	٢٩٨٦٦١٢٨	.	.	١٣٧٣٩١	٦٧٩	٣٠٠٠٤١٩٨
٨٠	أنشطة الأمن والمراقبة	٧١١	٧٤٠٠٥٣	.	.	١٧٦٠٩	٢٦٤٠	٧٦٠٣٠٣
٨١	أنشطة خدمات المباني	٤٢١	٤٥٠٦٩٨	.	.	١٨٧٣٨	١٥	٤٦٩٤٥٢
٨٢	انشطه خدمات المكتب التنفيذي وانشطه المعاونه المكتبية الخاصة	٨٧٥٢	١٩٣٣٣١٤	.	٣	١١٠٢٣	٢٥٥٧١	١٩٦٩٩١١
ن	الانشطه الاداريه وخدمات الدعم	٦٩٠٦٠	٣٦٦٢٢٩٩٦	.	٣	٢١٦٣٤٩	٣٩٥٣٠	٣٦٨٧٨٨٧٨
٨٥	التعليم	١٤٠٦٧	١٢٨٧٤٧٩١	.	.	٤٥٢٤٠٢	١٠٣٠٣٧٥	١٤٣٥٧٥٦٨
ع	التعليم	١٤٠٦٧	١٢٨٧٤٧٩١	.	.	٤٥٢٤٠٢	١٠٣٠٣٧٥	١٤٣٥٧٥٦٨

(تابع)جدول رقم (١٣-٣)

عدد المنشآت وجملة الإنتاج طبقاً للنشاط الاقتصادي

القطاع الخاص

(القيمة بالآلف جنيهه)

كود النشاط	منطوق النشاط الإقتصادي	عدد المنشآت	الإنتاج التام	تغير مخزون إنتاج غير تام	إيرادات تشغيل للغير	خدمات مبيعة	إيرادات أخرى *	جملة الإنتاج التام
٨٦	الانشطة المتصلة بصحة الإنسان	٣٦٢٥٨	٥٤٨٤٢٤٠	٠	١٩١٧٢	٣٤٢٤٨٤١	٤٨٨٢	٨٩٣٣١٣٥
٨٧	أنشطة رعاية المقيمين	١٠٧٦	٤٦٣٩٧٥	٠	٠	١٤٧	٣٤٠٧	٤٦٧٥٣٠
٨٨	أنشطة العمل الاجتماعي بدون إقامة	٢٠٣٢٢	٣٢٩٨٥٠١	٠	٢٣٢٨٣	٩٩٠٤٤	٨٩٩٨	٣٤٢٩٨٢٦
ف	الصحة وأنشطة العمل الاجتماعي	٥٧٦٥٦	٩٢٤٦٧١٦	٠	٤٢٤٥٥	٣٥٢٤٠٣٣	١٧٢٨٧	١٢٨٣٠٤٩١
٩٠	أنشطة فنون المسرح والموسيقي والأنشطة الترفيهية	١٩٤٥	٨٨٥١٠	٠	٠	٦٨٧	١٩٩	٨٩٣٩٦
٩١	أنشطة المكتبات والمتاحف ودور الوثائق والانشطة الثقافية الأخرى	٥٦	٤٤٤٨	٠	٠	٨٢	٠	٤٥٢٩
٩٢	انشطه المقامرة والمراهنة	٢	٥٣٣٧٠	٠	٠	٠	٠	٥٣٣٧٠
٩٣	انشطه الرياضة والترفيه والتسليه	٩٤٩٩	١٣١٩١١٨	٠	٠	٢٠٦١٠٦٩	٣٦٦٤	٣٣٨٣٨٥١
ص	أنشطة الفنون والإبداع والتسليه	١١٥٠٣	١٤٦٥٤٤٦	٠	٠	٢٠٦١٨٣٧	٣٨٦٣	٣٥٣١١٤٧
٩٤	انشطه المنظمات ذات العضوية	٤٥٢٧	١٧٩١٧٥٩	٠	١٨٩٢	٦٢٦٠	٢٥٢٨	١٨٠٢٤٣٨
٩٥	إصلاح أجهزة الحاسب الآلي والسلع الشخصية والمنزلية	٧٦٧٢٨	٠	٠	٢٢٤٢٦٨٩	٦١٨٩٤	٧٥٧٣٤	٢٣٨٠٣١٨
٩٦	أنشطة الخدمات الشخصية الأخرى	١٤٠٢٦١	٥٢٤٣٨٠١	٠	٠	٤٨١٠٥	٢٩٩٥١	٥٣٢١٨٥٨
ق	أنشطة الخدمات الأخرى	٢٢١٥١٥	٧٠٣٥٥٦٠	٠	٢٢٤٤٥٨٢	١١٦٢٥٩	١٠٨٢١٣	٩٥٠٤٦١٤
الاجمــــــــــــــــالى								
٢٤٠٩٥٤١ ١٠٣٠٩٧٣٧٩٣ ١٣٥١٧٤٤٠ ٤٢٨٢٨٥٤٣ ١٠٨٠٨٣٨٣٨ ٢٣٥٦٩٠١٨٨ ١٤٣١٠٩٣٨٠٢								

*إيرادات أخرى = مشغولات داخلية + عائد بضائع مستراه بغرض البيع + عائد بيع المخلفات

جدول رقم (١٤ - ١)

عدد المنشآت والقيمة المضافة طبقا للنشاط الإقتصادي

اجمالى الجمهورية

(القيمة بالآلف جنيه)

كود النشاط	منطوق النشاط الإقتصادي	عدد المنشآت	جملة الإنتاج التام	الإعانات	الضرائب والرسوم السلعية *	الإنتاج بتكلفة العوامل **	جملة المستلزمات السلعية والخدمية	القيمة المضافة الاجمالية ***	الإهلاك	القيمة المضافة الصافية
٠١	المحاصيل ومنتجات الحيوان والصيد وأنشطة الخدمات ذات الصلة	٢٥١٢٨	١٤٢١٣٦٣٨	٦١٦	١٤٣٦٧	١٤١٩٩٨٨٦	٩٠٣٨٦٤٦	٥١٦١٢٤١	١٣٥٩٧٧	٥٠٢٥٢٦٤
٠٢	استغلال الغابات وقطع أشجار الأخشاب وأنشطة الخدمات ذات الصلة	١٣٨	٤٠٩٢٨	٠	٢١	٤٠٩٠٧	١٥١٣٩	٢٥٧٦٨	٣٢٥	٢٥٤٤٢
٠٣	صيد الأسماك وتربية الأحياء المائية	١٨	٣٨٤٦	٠	٠	٣٨٤٦	١٧١٧	٢١٢٨	٣	٢١٢٥
ج	الزراعة واستغلال الغابات وقطع الأشجار وصيد الأسماك	٢٥٢٨٤	١٤٢٥٨٤١٢	٦١٦	١٤٣٨٩	١٤٢٤٤٦٣٩	٩٠٥٥٥٠١	٥١٨٩١٣٧	١٣٦٣٠٦	٥٠٢٨٣٢
٠٦	إستخراج البترول الخام والغاز الطبيعي	٣٩	٢١٧٥٦٤٨٩٩	٠	١٣١٨١٢	٢١٧٤٣٣٠٨٧	٧٤٤٧٧٦٧	٢٠٩٩٨٥٣٢٠	٦٢٤٠٥٢٢	٢٠٣٧٤٤٧٩٨
٠٧	تعديين خامات (ركازات) الفلزات والمعادن	٥	١٤٥٣١٠٠	١٢٠٠٠	١٣٢٣	١٤٦٣٧٧٧	٧٢٦٣٥٧	٧٣٧٤٢٠	٥٧٠٧٢	٦٨٠٣٤٩
٠٨	التعديين واستغلال المحاجر الأخرى	٨٢٢	٣٠٨٥٩٥٠	٣٢	٥٥٥٤٩	٣٠٣٠٤٣٢	١٠١٧٧٤٣	٢٠١٢٦٨٩	١٠٢٨٦٥	١٩٠٩٨٢٤
٠٩	أنشطة الخدمات المتصلة بالتعديين	٣٧	٣٢٧٣٤٤٢٩	٣٦٠٠	٩٢٨	٣٢٧٣٧١٠٢	٢٢١٠١٥	٣٢٥١٦٠٨٧	١١٦٧٨١١	٣١٣٤٨٢٧٦
ب	التعديين واستغلال المحاجر	٩٠٣	٢٥٤٨٣٨٣٧٨	١٥٦٣٢	١٨٩٦١٢	٢٥٤٦٦٤٣٩٨	٩٤١٢٨٨٢	٢٤٥٢٥١٥١٦	٧٥٦٨٢٧٠	٢٣٧٦٨٣٢٤٦
١٠	صناعة المنتجات الغذائية	٧٧١٩٨	١٠٨٤٩٨٢١٦	١٣٣٨٠٤٢	١٣٣٠٣٢	١٠٩٧٠٣٢٢٧	٧٦٤٣١٨٤١	٣٣٢٧١٣٨٥	٢٧٧٥٣٥٩	٣٠٤٩٦٠٢٦
١١	صناعة المشروبات	٩١	٨٩٣٥٤٢١	٠	١١٣٨٠	٨٩٢٤٠٤٠	٥٨٣٠٣٦١	٣٠٩٣٦٧٩	٤٣٨٠٦٨	٢٦٥٥٦١١
١٢	صناعة منتجات التبغ	٦٩	٦٣٨٩١٢٣	٧٠٨٧	٢٨٨٨٩٤	٦١٠٧٣١٦	٣٧٥١٩٥٢	٢٣٥٥٣٦٤	٣٥٢٠٧٦	٢٠٠٣٢٨٨
١٣	صناعة المنسوجات	١٠٤٨٠	١٨٢١٧٠٦٦	١٩٢٤٧٩	٢٤٦٦٩	١٨٣٨٤٨٧٥	١١٨٤٠٥٧٠	٦٥٤٤٣٠٦	٩٠٧٤٦٨	٥٦٣٦٨٣٨
١٤	صناعة الملابس الجاهزة	٤٨٧١٧	٢١٣٨٧٩٤٦	١٧٨٣٠٥	١١٦٣١٦	٢١٤٤٩٩٣٤	١٠٣٢٢٦٩٥	١١١٢٧٢٣٩	٥٣٢٣٩٦	١٠٥٩٤٨٤٣
١٥	صناعة الجلد ومنتجاته	٧١٩٦	٢٨٧٣٥٦٤	٩٨	٣٧١٧	٢٨٦٩٩٤٥	١٤٦٣١٨١	١٤٠٦٧٦٤	٦٩٧٨٥	١٣٣٦٩٧٩
١٦	صناعة الخشب ومنتجاته والفلين عدا الأثاث وصناعة الأصناف المنتجة من القش ومواد الصنفر	٣٨٨٥٥	٤٠٨٥٣٧٧	٧٤	٨٢٩١	٤٠٧٧١٥٩	١٩٢٧٨٩٦	٢١٤٩٢٦٣	٩٦٤٣٠	٢٠٥٢٨٣٤
١٧	صناعة الورق و منتجاته	٢١٣٨	١١٠٦٧٧٩٧	٧٧٧٥	٣٥٨٩١	١١٠٣٩٦٨١	٧٧٥٥٩٨٤	٣٢٨٣٦٩٧	٤٧٣٨٦٧	٢٨٠٩٨٣٠

(تابع)جدول رقم (١٤ - ١)

عدد المنشآت والقيمة المضافة طبقا للنشاط الإقتصادي

اجمالى الجمهورية

(القيمة بالآلف جنيهه)

كود النشاط	منطوق النشاط الإقتصادي	عدد المنشآت	جملة الإنتاج التام	الإعانات	الضرائب والرسوم السلعية *	الإنتاج بتكلفة العوامل **	جملة المستلزمات السلعية والخدمية	القيمة المضافة الاجمالية ***	الإهلاك	القيمة المضافة الصافية
١٨	الطباعة واستنساخ وسائط الاعلام المسجلة	٥٩٤٥	١٢٦٣١٠٨١	٥٧٩	١٤٤٣٧	١٢٦١٧٢٢٣	٦٨٠٢٤٣٣	٥٨١٤٧٩١	٥٧٧١٣٣	٥٢٣٧٦٥٨
١٩	صناعة فحم الكوك والمنتجات النفطية	٥٨	١٤٠٣٠٦٢٨٥	١٢٨٥٠٧٩٥٣	٧٠٦٨٨	٢٦٨٧٤٣٥٤٩	١٦٥٢٩٠٧٨٣	١٠٣٤٥٢٧٦٦	١٤٠٥٥١٦	١٠٢٠٤٧٢٤٩
٢٠	صناعة المواد والمنتجات الكيماوية	١٩٠٤	٥٤٩٢٩٣٨٠	٢٦١٥٠	٨٥٥٦٨	٥٤٨٦٩٩٦٢	٢٣٣٩٥٤١٨	٣١٤٧٤٥٤٤	١٢٩٠٢٤٤	٣٠١٨٤٣٠٠
٢١	صناعة المستحضرات الصيدلانية والكيميائية والدوائية ومنتجات النباتات الطبية	١١٨	١٥٩٨١٧٤٥	٢١١٦	٥٤٠٨٠	١٥٩٢٩٧٨١	٩٢١٥٩٢٩	٦٧١٣٨٥٢	٦٧٦٤٤٣	٦٠٣٧٤٠٩
٢٢	صناعة منتجات المطاط واللدائن	٣٧٣٥	١٥١٥٢٢٢١	٤١٩٨٥	٣٣٨٦٦	١٥١٦٠٣٣٩	١٠٨٤٧٨٥٦	٤٣١٢٤٨٣	٥٢٥٥٩٥	٣٧٨٦٨٨٨
٢٣	صناعة منتجات المعادن اللافلزية الأخرى	١٢٥٨٨	٤٦٩٢١٠٤٢	٥٥٢٧٥	٢٦١٣٣٣	٤٦٧١٤٩٨٤	٢٣٨٥٠٠٨٢	٢٢٨٦٤٩٠٢	٣٨٧٠٩٩١	١٨٩٩٣٩١١
٢٤	صناعة الفلزات القاعدية	١٥١٦	١١١٧٩٣٩٩٨	١٧٩٤٥٠	٩٧٣٢٨	١١١٨٧٦١٢٠	٨٧٢٢٢١١٨	٢٤٦٥٤٠٠٢	١٥٣٣٦٢٥	٢٣١٢٠٣٧٧
٢٥	صناعة منتجات المعادن المشكلة عدا الماكينات والمعدات	٥٣٠٦٥	١٥٩٠٠٨٣٤	٢٠٩٤٦	٢٦٥٧١	١٥٨٩٥٢٠٩	٨٩٤٣٨٨٨	٦٩٥١٣٢١	٦٦٣٢٠٤	٦٢٨٨١١٧
٢٦	صناعة الحاسبات والمنتجات الإلكترونية والبصرية ومكوناتها وصناعه الأجهزة الطبية	٤٣٩	٥٢٤١٠٤٤	٢١٢٩٤١	١٢٣١٦	٥٤٤١٦٦٩	٢٢١٠٨٨٤	٣٢٣٠٧٨٤	٨٢٤٢٥	٣١٤٨٣٥٩
٢٧	صناعة الأجهزة الكهربائية	١٩٨٩	١٥٩٣٧٤٨٢	٦٠١٤٧	٣٤١٤٢	١٥٩٦٣٤٨٧	٩٦٨٥١٧٩	٦٢٧٨٣٠٩	٧٢٠٢٥٢	٥٥٥٨٠٥٧
٢٨	صناعة الآلات والمعدات الغير مصنفة فى موضع آخر	١٣٢٢	٦٤٣١٣٤٨	٢٢٦٨٦٦	٢٤٣٤٠	٦٦٣٣٨٧٤	٤٥٨٢٨٣٧	٢٠٥١٠٣٧	١٩٦٨٣٥	١٨٥٤٢٠٢
٢٩	صناعة المركبات ذات المحركات	٨٩٢	١٠٧٣٥٤٤٦	٣١٥٧	٤٠٣٦٣	١٠٦٩٨٢٤٠	٨٤٢٥٢٥٣	٢٢٧٢٩٨٧	٣١٧٦٢٧	١٩٥٥٣٦٠
٣٠	صناعة معدات النقل الأخرى	٤٧٩	١٢٢٦٢٥١	٣٤٥٤٤	٢٢١١٧	١٢٣٨٦٧٨	٧٣٩٩٨٢	٤٩٨٦٩٦	٣٢٥٦٢	٤٦٦١٣٤
٣١	صناعة الأثاث والمنتجات الخشبية الغير مصنفة فى موضع آخر	١٠٤٢٥١	١٣٦٤٤٥٣٢	١٧٣٢	٢٣٨٤٩	١٣٦٢٢٤١٥	٦٥٧٧٤٠٣	٧٠٤٥٠١٢	١٦٨٦٥٣	٦٨٧٦٣٥٩
٣٢	صناعات تحويلية أخرى	١٨٢٣	١٤٠٩٣٨٣٧	.	١٥١٢٦	١٤٠٧٨٧١١	١١٥٤٣٣٧٨	٢٥٣٥٣٣٣	١٢٣٣٠٧	٢٤١٢٠٢٥
٣٣	إصلاح المعدات والأجهزة	١٠٧١٤	٣٩٢٨٠٤٣	١٣٩٨	٢٥٣١	٣٩٢٦٩١٠	٤٥٢٩١٨	٣٤٧٣٩٩٣	٤١١٢١	٣٤٣٢٨٧٢
ج	الصناعات التحويلية	٣٨٥٥٨٢	٦٦٦٣٠٩٠٧٨	١٣١٠٩٩٠٩٧	١٤٤٠٨٤٤	٧٩٥٩٦٧٣٣١	٤٩٩١١٠٨٢٢	٢٩٦٨٥٦٥٠٨	١٧٨٧٠٩٨١	٢٧٨٩٨٥٥٢٨

(تابع)جدول رقم (١٤ - ١)

عدد المنشآت والقيمة المضافة طبقا للنشاط الإقتصادي

اجمالى الجمهورية

(القيمة بالآلف جنيه)

كود النشاط	منطوق النشاط الإقتصادي	عدد المنشآت	جملة الإنتاج التام	الإعانات	الضرائب والرسوم السلعية *	الإنتاج بتكلفة العوامل **	جملة المستلزمات السلعية والخدمية	القيمة المضافة الاجمالية ***	الإهلاك	القيمة المضافة الصافية
٣٥	إمدادات الكهرباء والغاز والبخار وإمدادات تكييف الهواء	٣٤	٤٢١٩٩٠٢٨	١١٤٠٩٣٤٤	١٢٧٧٠٠	٥٣٤٨٠٦٧٣	٢٦٧٥٩٧١٥	٢٦٧٢٠٩٥٧	٥١٤٣٦٢٧	٢١٥٧٧٣٣٠
د	إمدادات الكهرباء والغاز والبخار وإمدادات تكييف الهواء	٣٤	٤٢١٩٩٠٢٨	١١٤٠٩٣٤٤	١٢٧٧٠٠	٥٣٤٨٠٦٧٣	٢٦٧٥٩٧١٥	٢٦٧٢٠٩٥٧	٥١٤٣٦٢٧	٢١٥٧٧٣٣٠
٣٦	تجميع وتنقية وتوزيع المياه	١٦٣	٤٨٢١٨٠٦	٥٨٧٢٧٦	١٩١٢٦	٥٣٨٩٩٥٦	٢٠٣٨٦٠١	٣٣٥١٣٥٥	١٨٥٩٦٠٠	١٤٩١٧٥٥
٣٧	شبكات الصرف الصحي	٢	٥٩٥٦٠٨	٣٥٥٠٠	٢٩٢٠	٦٢٨١٨٨	١٧٤٤٨٣	٤٥٣٧٠٥	٢٦٧٥٩٧	١٨٦١٠٨
٣٨	جمع ومعالجة وتدوير المخلفات والنفايات	٦٦٤	٤٣٤٥٠٥	٠	٤٢٧	٤٣٤٠٧٨	٢٤٢١٨٩	١٩١٨٨٩	٢٢١٣٩	١٦٩٧٥٠
هـ	الإمداد المائى وشبكات الصرف الصحى وإداره ومعالجة النفايات	٨٢٩	٥٨٥١٩١٩	٦٢٢٧٧٦	٢٢٤٧٣	٦٤٥٢٢٢٢	٢٤٥٥٢٧٣	٣٩٩٦٩٤٨	٢١٤٩٣٣٦	١٨٤٧٦١٢
٤١	تشبيد البنايات	٣٦٩	٢٤٥٧٦١٠٢	١٣٣١٩	٣٦٢٠٠٦	٢٤٢٢٧٤١٥	١٧٨٧٤٤٠٥	٦٣٥٣٠١٠	٩٩٥٢١٢	٥٣٥٧٧٩٨
٤٢	الهندسة المدنية	١٧١	١٥٢٨٥٢١٧	٠	٢١٧٠٩٨	١٥٠٦٨١١٨	٨١٣٨٧١٣	٦٩٢٩٤٠٦	١١٤٩٥٧٠	٥٧٧٩٨٣٦
٤٣	أنشطة التشبيد المتخصصة	٦٤٣	٨٧٥٩٦٢	٠	٤٣١٣	٨٧١٦٤٩	٤٢٤٢٤١	٤٤٧٤٠٨	٣٥١٦٥	٤١٢٢٤٣
و	التشييد والبناء	١١٨٣	٤٠٧٣٧٢٨١	١٣٣١٩	٥٨٣٤١٨	٤٠١٦٧١٨٢	٢٦٤٣٧٣٥٩	١٣٧٢٩٨٢٤	٢١٧٩٩٤٧	١١٥٤٩٨٧٧
٤٥	تجارة الجملة والتجزئة والإصلاح للمركبات ذات المحركات والدراجات النارية	١٤٥٦٩١	١٨٤٢٨٦٥٩	٦٩٣	٩٦١٤٧	١٨٣٣٣٢٠٥	٢١٧٤٣١٠	١٦١٥٨٨٩٥	٢٩٤٥٩٧	١٥٨٦٤٢٩٧
٤٦	تجارة الجملة عدا المركبات ذات المحركات والدراجات النارية	٣٩٢١١	٦٦٧٢٤٨٩٥	١٥٢٤٨٠	٨٦٠٧٣٥	٦٦٠١٦٦٤٠	٦٢٣٩٩٥٨	٥٩٧٧٦٦٨٢	١٢٩٣٥٩٠	٥٨٤٨٣٠٩٣
٤٧	تجارة التجزئة عدا المركبات ذات المحركات والدراجات النارية	١١٨٦٦٤٣	١٦٦٦٦٠١٥٥	٣٠٤٦	٤٦٣١٩٥	١٦٦٢٠٠٠٠٦	١١٢٥٥٨٣٠	١٥٤٩٤٤١٧٥	٣١٢٠٦٩٣	١٥١٨٢٣٤٨٣
ز	تجارة الجملة والتجزئة والإصلاح للمركبات ذات المحركات والدراجات النارية	١٣٧١٥٤٥	٢٥١٨١٣٧٠٩	١٥٦٢١٩	١٤٢٠٠٧٧	٢٥٠٥٤٩٨٥١	١٩٦٧٠٠٩٨	٢٣٠٨٧٩٧٥٣	٤٧٠٨٨٨٠	٢٢٦١٧٠٨٧٣

(تابع)جدول رقم (١٤ - ١)

عدد المنشآت والقيمة المضافة طبقا للنشاط الإقتصادي

اجمالى الجمهورية

(القيمة بالآلاف جنيه)

كود النشاط	منطوق النشاط الإقتصادي	عدد المنشآت	جملة الإنتاج التام	الإعانات	الضرائب والرسوم السلعية *	الإنتاج بتكلفة العوامل **	جملة المستلزمات السلعية والخدمية	القيمة المضافة الاجمالية ***	الإهلاك	القيمة المضافة الصافية
٤٩	النقل البرى والنقل عبر خطوط الأنابيب	١٦٥٢	٩٥٠٥٤٢٣	٩٥٠٦٩٦	٢٣٠٣٧	١٠٤٣٣٠٨٢	٢٧٠٠٠٤١	٧٧٣٣٠٤١	١٥٠٧٥٤١	٦٢٢٥٥٠٠
٥٠	النقل عبر الماء	٣٣٥	٨٦٨٣٣١٩	١	٢١٧٢	٨٦٨١١٤٨	٣٧٠١٠٠٠	٤٩٨٠١٤٨	٢٨٥٠٣٤	٤٦٩٥١١٤
٥١	النقل الجوى	٣٠	٣٢٩١٩٤٦٢	١٧٨٥٨٣	١٠٠٧٦٨	٣٢٩٩٧٢٧٨	١٣٣٩٩٠٤٠	١٩٥٩٨٢٣٨	١٣٦٤٦٧٨	١٨٢٣٣٥٦٠
٥٢	أنشطة التخزين والدعم للنقل	٦٠٩٨	٩٧١٦٥٦١	١٥٦١	٦٠٦٣١	٩٦٥٧٤٩١	١٢٤٠١٩٥	٨٤١٧٢٩٦	٩١٠٧٨١	٧٥٠٦٥١٥
٥٣	البريد وأنشطة الخدمات البريدية	٢١٩	١٥١٩٢٥٨	٠	٧٣٢	١٥١٨٥٢٦	١٨٤٨٨	١٥٠٠٠٣٨	٨٢١٠	١٤٩١٨٢٨
ح	النقل والتخزين	٨٣٣٥	٦٢٣٤٤٠٢٣	١١٣٠٨٤١	١٨٧٣٤٠	٦٣٢٨٧٥٢٤	٢١٠٥٨٧٦٤	٤٢٢٢٨٧٦٠	٤٠٧٦٢٤٥	٣٨١٥٢٥١٥
٥٥	أنشطة خدمات الإقامة	١٣٠٩	١٩٩٤١١٩٣	٧٠٣	٥٨٩١٧	١٩٨٨٢٩٨٠	٤٠٥٩٤٢٩	١٥٨٢٣٥٠٠	١٠٢٧٣٣٠	١٤٧٩٦٢٢٠
٥٦	أنشطة خدمات الغذاء والمشروبات	١٤٢٨٩٦	٤٨٠٦٤٦٤٩	٠	٣١٥٠٩	٤٨٠٣٣١٤١	١٧٣٤٥٣٩٩	٣٠٦٨٧٧٤٢	٤٣٩٧٣٨	٣٠٢٤٨٠٠٣
ط	أنشطة خدمات الغذاء والإقامة	١٤٤٢٠٥	٦٨٠٠٥٨٤٢	٧٠٣	٩٠٤٢٥	٦٧٩١٦١٢٠	٢١٤٠٤٨٢٨	٤٦٥١١٢٩٢	١٤٦٧٠٦٩	٤٥٠٤٤٢٢٣
٥٨	أنشطه النشر	٣٧٣	١٨٥٩٩١٧	٧٣	١٢٥٣١	١٨٤٧٤٥٩	٧٤١٠٦٦	١١٠٦٣٩٣	١٦٥٤٠٤	٩٤٠٩٨٩
٥٩	أنشطة نشر و إنتاج برامج التلفزيون والفيديو والأفلام السينمائية والاصوات المسجلة	٢٢٩	٨٨٢٤٩١	٠	٢٣٢٤١	٨٥٩٢٥٠	٣٩٢٦٤١	٤٦٦٦٠٩	١٠١٣١٨	٣٦٥٢٩١
٦٠	أنشطه البث الإذاعي والتلفزيوني	١١٦	٣٦٦٤٢٣	٠	١٠١٣	٣٦٥٤١٠	١٦٧٨٤١	١٩٧٥٦٩	٧٧٨٢	١٨٩٧٨٧
٦١	الاتصالات	١٦٤٠٣	٣٩٦٦٠٢٤١	١٧	١٤٤٣٧٦٩	٣٨٢١٦٤٨٩	١٢٠٢٠١٥٥	٢٦١٩٦٣٣٣	٩١٦٦٠١٦	١٧٠٣٠٣١٧
٦٢	أنشطه برمجيات واستشارات الحاسب	٧٤٢	٢٢٧٩٢٢٢	٠	٣٣٤٣	٢٢٧٥٨٧٩	٨٩٨١٢	٢١٨٦٠٦٧	٣٩٣٥٩	٢١٤٦٧٠٧
٦٣	أنشطة خدمات المعلومات	١٦٧	٢١١٠٧٥	٠	٦٧٨	٢١٠٣٩٦	٢٦٨٣١	١٨٣٥٦٥	٤٩١٢	١٧٨٦٥٣
ى	المعلومات والاتصالات	١٨٠٣١	٤٥٢٥٩٣٦٩	٩٠	١٤٨٤٥٧٦	٤٣٧٧٤٨٨٣	١٣٤٣٨٣٤٧	٣٠٣٣٦٥٣٦	٩٤٨٤٧٩١	٢٠٨٥١٧٤٥
٦٤	الوساطة المالية عدا التأمين وتوفير الاعتمادات لمعاشات التقاعد	١٢٨	٥٥٧٦٩٥٤٨	٤٦٣٩٦	١٠٠٥٨٢٦	٥٤٨١٠١١٨	٥٦١٤٧٦١	٤٩١٩٥٣٥٦	٢١٥٣٠٩٧	٤٧٠٤٢٢٥٩
٦٥	التأمين وتوفير الاعتمادات لمعاشات التقاعد عدا الضمان الاجتماعى	٥٠	٥٣٠٦٤١٢	٠	٥٣٢٧٥٢	٤٧٧٣٦٦٠	١١٧٧٠٨٤	٣٥٩٦٥٧٦	٦٩٩٠٣	٣٥٢٦٦٧٣
٦٦	الأنشطة المساعدة للوساطة المالية	٢٦٤	١٠٧٣١٣٣	٣٣٤	٣٨٨٥	١٠٦٩٥٨٢	٢٥٥٧٥٧	٨١٣٨٢٥	١٨١٣٢٤	٦٣٢٥٠١
ك	الوساطة المالية والتأمين	٤٤٢	٦٢١٤٩٠٩٢	٤٦٧٣٠	١٥٤٢٤٦٣	٦٠٦٥٣٣٥٩	٧٠٤٧٦٠٢	٥٣٦٠٥٧٥٧	٢٤٠٤٣٢٤	٥١٢٠١٤٣٣

(تابع)جدول رقم (١٤ - ١)

عدد المنشآت والقيمة المضافة طبقا للنشاط الإقتصادي

اجمالى الجمهورية

(القيمة بالآلاف جنيه)

كود النشاط	منطوق النشاط الإقتصادي	عدد المنشآت	جملة الإنتاج التام	الإعانات	الضرائب والرسوم السلعية *	الإنتاج بتكلفة العوامل **	جملة المستلزمات السلعية والخدمات	القيمة المضافة الاجمالية ***	الإهلاك	القيمة المضافة الصافية
٦٨	أنشطة العقارات والتأجير	٧٩٠١	٦١٦٧٥٥٢٠	٦٨٧	١٣٥٤٦	٦١٦٦٢٦٦١	٧٦١٧٧٤٠	٥٤٠٤٤٩٢١	٢١٦٨٣٠٧	٥١٨٧٦٦١٤
ل	العقارات والتأجير	٧٩٠١	٦١٦٧٥٥٢٠	٦٨٧	١٣٥٤٦	٦١٦٦٢٦٦١	٧٦١٧٧٤٠	٥٤٠٤٤٩٢١	٢١٦٨٣٠٧	٥١٨٧٦٦١٤
٦٩	الأنشطة القانونية والمحاسبية	٥٠٤٩٢	٦٧٨١٧٢٩	١٤١٩	١٢٩٤٥	٦٧٧٠٢٠٣	٧١٠٤٤٨	٦٠٥٩٧٥٥	١٠٠٣٢٧	٥٩٥٩٤٢٨
٧٠	انشطه المراكز الرئيسية والخبرة الاستشارية	٥٤١	٤٥١٣١٥٨	١٤٤٩	١٣٧٠	٤٥١٣٢٣٧	٤٢٠٩٧٦	٤٠٩٢٢٦٢	٢٢١٠٦٣	٣٨٧١١٩٨
٧١	الأنشطة المعمارية والهندسية والاختبارات الفنية والتحليل	٣٨٠٥	١٠٧٢٠٠٩٠	٢٠١٩	١٤٢٦٩٤	١٠٥٧٩٤١٥	٢٧٢١٣٥٥	٧٨٥٨٠٦٠	٢٥٧٦٣٦	٧٦٠٠٤٢٤
٧٢	البحث العلمي والتطوير	١١٧	٤٠١٢٤	٥٠	١١	٤٠١٦٢	٥٥٩٢	٣٤٥٧٠	١٥٦٧	٣٣٠٠٤
٧٣	الإعلان وبحوث السوق	٥٠١٣	٦٦٨٨٥٧١	١٧٠٦١٧	٩٧٥٣	٦٨٤٩٤٣٥	٩٤٠٨٥٣	٥٩٠٨٥٨٢	٩٠١١٥	٥٨١٨٤٦٧
٧٤	الأنشطة العلمية والتقنية المتخصصة الأخرى	١١٢٦٣	٦٠٤٥٠٩٩	٠	٢١٩٩	٦٠٤٢٩٠٠	٩٣٠٢٠٨	٥١١٢٦٩٢	٣٨٩٣١	٥٠٧٣٧٦١
٧٥	الأنشطة البيطرية	٨٧٤	٢٩٩٢٧	٤٠٧٢	٣٥	٣٣٩٦٤	٤٢٤٦	٢٩٧١٧	٧٠٨	٢٩٠٠٩
م	الأنشطة العلمية والتقنية المتخصصة	٧٢١٠٦	٣٤٨١٨٦٩٧	١٧٩٦٢٦	١٦٩٠٠٧	٣٤٨٢٩٣١٧	٥٧٣٣٦٧٨	٢٩٠٩٥٦٣٨	٧١٠٣٤٨	٢٨٣٨٥٢٩٠
٧٧	أنشطة الاستئجار والتأجير	٥٢٧١٧	٣١٥٦١٢٣	١٢٠	٨٨٠٢	٣١٤٧٤٤١	٤٥٩٠١٥	٢٦٨٨٤٢٦	٢١٧٤٩٠	٢٤٧٠٩٣٦
٧٨	أنشطة التوظيف	١٥٤٠	٥١٨٨٩٢	٠	١٢٠٤	٥١٧٦٨٧	٤٧٨٥٨	٤٦٩٨٢٩	٨٠٥١	٤٦١٧٧٨
٧٩	أنشطة خدمات وكالات السفر و منظمي الرحلات السياحية و الحجز	٤٩٢١	٣٠٥١٠١٦٠	١٦٤	٩٣٧١٤	٣٠٤١٦٦١٠	١٣١٩١٦٨٠	١٧٢٢٤٩٣١	٩٣٧٢٩٢	١٦٢٨٧٦٣٩
٨٠	أنشطة الأمن والمراقبة	٧١١	٧٦٠٣٠٣	٠	١٨٣٧	٧٥٨٤٦٦	٥٦٠٩٣	٧٠٢٣٧٣	٥٢٥٢	٦٩٧١٢٠
٨١	أنشطة خدمات المباني	٤٢١	٤٦٩٤٥٢	٠	١٦٧٧	٤٦٧٧٧٥	٧٠٨٤٢	٣٩٦٩٣٣	٢٢٢٨٥	٣٧٤٦٤٨
٨٢	أنشطة خدمات المكتب التنفيذي وانشطه المعاونة المكتبية الخاصة	٨٧٥٢	١٩٦٩٩١١	٣	٤٧١٨	١٩٦٥١٩٦	٨٥٩٨١٨	١١٠٥٣٧٧	٣٤٤٣١	١٠٧٠٩٤٧
ن	الانشطه الاداريه وخدمات الدعم	٦٩٠٦٣	٣٧٣٨٤٨٣٩	٢٨٧	١١١٩٥٢	٣٧٢٧٣١٧٥	١٤٦٨٥٣٠٦	٢٢٥٨٧٨٦٩	١٢٢٤٨٠١	٢١٣٦٣٠٦٨
٨٥	التعليم	١٤٠٦٧	١٤٣٥٧٥٦٨	٣٧٩٢٨١	٤٧٩٨٣	١٤٦٨٨٨٦٥	٢٥٨٠٢٧٣	١٢١٠٨٥٩٢	٨٠١١٣٦	١١٣٠٧٤٥٥
ع	التعليم	١٤٠٦٧	١٤٣٥٧٥٦٨	٣٧٩٢٨١	٤٧٩٨٣	١٤٦٨٨٨٦٥	٢٥٨٠٢٧٣	١٢١٠٨٥٩٢	٨٠١١٣٦	١١٣٠٧٤٥٥

(تابع)جدول رقم (١٤ - ١)

عدد المنشآت والقيمة المضافة طبقا للنشاط الإقتصادي

اجمالى الجمهورية

(القيمة بالآلاف جنيه)

كود النشاط	منطوق النشاط الإقتصادي	عدد المنشآت	جملة الإنتاج التام	الإعانات	الضرائب والرسوم السلعية *	الإنتاج بتكلفة العوامل **	جملة المستلزمات السلعية والخدمية	القيمة المضافة الاجمالية ***	الإهلاك	القيمة المضافة الصافية
٨٦	الانشطة المتصلة بصحة الإنسان	٣٦٢٨٢	٩٣٧٧٩٢٧	٦٠٠٦١	٣٤٩٦٦	٩٤٠٣٠٢٢	١٨٩٤٧٦٤	٧٥٠٨٢٥٧	٦٧٣٠٥٨	٦٨٣٥١٩٩
٨٧	أنشطة رعاية المقيمين	١٠٧٦	٤٦٧٥٣٠	٩٢٤٦٧	٠	٥٥٩٩٩٧	٦٦١٠٢	٤٩٣٨٩٥	١٥٢٧٩	٤٧٨٦١٧
٨٨	أنشطة العمل الاجتماعي بدون إقامة	٢٠٣٢٢	٣٤٢٩٨٢٦	٦٥٣٠٠٠	٤٤٣٧	٤٠٧٨٣٩٠	٤٥٩٤٥٠	٣٦١٨٩٣٩	٢٠٨٥٤٠	٣٤١٠٣٩٩
ف	الصحة وأنشطة العمل الاجتماعى	٥٧٦٨٠	١٣٢٧٥٢٨٣	٨٠٥٥٢٨	٣٩٤٠٣	١٤٠٤١٤٠٩	٢٤٢٠٣١٧	١١٦٢١٠٩٢	٨٩٦٨٧٧	١٠٧٢٤٢١٦
٩٠	أنشطة فنون المسرح والموسيقى والأنشطة الترفيهية	١٩٤٥	٨٩٣٩٦	٠	١٣٥	٨٩٢٦١	١٣٦٥٨	٧٥٦٠٣	٣٨٧٥	٧١٧٢٨
٩١	أنشطة المكتبات والمتاحف ودور الوثائق والأنشطة الثقافية الأخرى	٥٦	٤٥٢٩	٢٢٩	٦	٤٧٥٢	٥٨٠	٤١٧١	٣٨٠	٣٧٩١
٩٢	انشطة المقامرة والمراهنة	٢	٥٣٣٧٠	٠	٠	٥٣٣٧٠	٨٨٠	٥٢٤٩٠	٧٩٦	٥١٦٩٤
٩٣	انشطة الرياضة والترفيه والتسلية	٩٦٥٤	٣٤٣٦١٤٧	٢٨٩٨٨٩	٢٨٩١	٣٧٢٣١٤٥	٨٤١٧٥٩	٢٨٨١٣٨٦	٤٣١٢١١	٢٤٥٠١٧٦
ص	أنشطة الفنون والإبداع والتسلية	١١٦٥٨	٣٥٨٣٤٤٣	٢٩٠١١٧	٣٠٣٢	٣٨٧٠٥٢٨	٨٥٦٨٧٨	٣٠١٣٦٥٠	٤٣٦٢٦١	٢٥٧٧٣٨٨
٩٤	انشطة المنظمات ذات العضوية	٤٥٢٧	١٨٠٢٤٣٨	١٦٠٧٨٢	٤٦٥٦	١٩٥٨٥٦٥	١١٩٨٣٧٤	٧٦٠١٩١	٥٠٤٥٠	٧٠٩٧٤١
٩٥	إصلاح أجهزة الحاسب الآلي والسلع الشخصية والمنزلية	٧٦٧٢٩	٢٣٨٠٦٣٣	٣٥٥	٤٠٦٨	٢٣٧٦٩٢٠	٥٥٥٠٢٣	١٨٢١٨٩٦	٤٤٧٤٨	١٧٧٧١٤٨
٩٦	أنشطة الخدمات الشخصية الأخرى	١٤٠٢٦١	٥٣٢١٨٥٨	١٢١	١١٢٤٤	٥٣١٠٧٣٥	٨١٥٢٤٩	٤٤٩٥٤٨٦	١١٦٥٣٣	٤٣٧٨٩٥٣
ق	أنشطة الخدمات الأخرى	٢٢١٥١٦	٩٥٠٤٩٢٩	١٦١٢٥٨	١٩٩٦٧	٩٦٤٦٢٢٠	٢٥٦٨٦٤٦	٧٠٧٧٥٧٤	٢١١٧٣١	٦٨٦٥٨٤٣
الاجمــــــــــــــــالى										
		٢٤١٠٣٦٥	١٦٨٨٣٦٦٤١٢	١٤٦٣١٢١٥١	٧٥٠٨٢٠٨	١٨٢٧١٧٠٣٥٥	٦٩٢٣١٤٠٣٢	١١٣٤٨٥٦٣٢٣	٦٣٦٣٩٢٣٦	١٠٧١٢١٧٠٨٨

*الضرائب والرسوم السلعية = رسوم جمركية ، حصيلة خزانة ، ضرائب غير مباشرة على النشاط ، رسوم انتاج ، رسوم استغلال مناجم ومحاجر

**الانتاج الاجمالى بتكلفة العوامل = جملة الانتاج التام + الاعانات - الضرائب والرسوم السلعية

***القيمة المضافة الاجمالية = الانتاج الاجمالى بتكلفة العوامل - جملة المستلزمات السلعية والخدمية

جدول رقم (١٤ - ٢)

عدد المنشآت والقيمة المضافة طبقا للنشاط الإقتصادي

القطاع العام / الاعمال العام

(القيمة بالآلف جنيه)

كود النشاط	منطوق النشاط الإقتصادي	عدد المنشآت	جملة الإنتاج التام	الإعانات	الضرائب والرسوم السلعية *	الإنتاج بتكلفة العوامل **	جملة المستلزمات السلعية والخدمية	القيمة المضافة الاجمالية ***	الإهلاك	القيمة المضافة الصافية
٠١	المحاصيل ومنتجات الحيوان والصيد وأنشطة الخدمات ذات الصلة	٢٩	٤٧٣٥٧٨	١٥	٩٣٥	٤٧٢٦٥٨	٤٠٠٧٠٦	٧١٩٥١	٣١٧٣	٦٨٧٧٩
٠٢	استغلال الغابات وقطع أشجار الأخشاب وأنشطة الخدمات ذات الصلة	٠	٠	٠	٠	٠	٠	٠	٠	٠
٠٣	صيد الأسماك وتربية الأحياء المائية	٠	٠	٠	٠	٠	٠	٠	٠	٠
١	الزراعة واستغلال الغابات وقطع الأشجار وصيد الأسماك	٢٩	٤٧٣٥٧٨	١٥	٩٣٥	٤٧٢٦٥٨	٤٠٠٧٠٦	٧١٩٥١	٣١٧٣	٦٨٧٧٩
٠٦	إستخراج البترول الخام والغاز الطبيعي	٤	٣٧٦١٠٦٢	٠	٥٥٠٤٢	٣٧٠٦٠١٩	١٣٣٦١٩٠	٢٣٦٩٨٢٩	٢٦٩٨٣٥	٢٠٩٩٩٩٥
٠٧	تعديين خامات (ركازات) الفلزات والمعادن	٢	٢٠٧٦٦٧	٠	٩٧٢	٢٠٦٦٩٥	١٤٧٥٦٤	٥٩١٣١	٢٣٨٨٤	٣٥٢٤٧
٠٨	التعدين واستغلال المحاجر الأخرى	٦	١٨٠٢٤٧٨	٠	٤٠٢٨	١٧٩٨٤٥٠	٧٠٤٢٤٤	١٠٩٤٢٠٦	٣٢٨٠٠	١٠٦١٤٠٦
٠٩	أنشطة الخدمات المتصلة بالتعدين	٠	٠	٠	٠	٠	٠	٠	٠	٠
ب	التعدين واستغلال المحاجر	١٢	٥٧٧١٢٠٧	٠	٦٠٠٤٣	٥٧١١١٦٤	٢١٨٧٩٩٧	٣٥٢٣١٦٧	٣٢٦٥١٩	٣١٩٦٦٤٨
١٠	صناعة المنتجات الغذائية	١٩٩	١٠١٦٦٤٣٧	١٤٣٩٥	٩٨٨٦	١٠١٧٠٩٤٦	٧٦٩٨٤١٩	٢٤٧٢٥٢٧	١٤٥٢٩٥	٢٣٢٧٢٣٢
١١	صناعة المشروبات	١	٢٤٨٤٣٦	٠	٩١	٢٤٨٣٤٦	٣٨٣٢٧	٢١٠٠١٩	٦٥٨٣	٢٠٣٤٣٧
١٢	صناعة منتجات التبغ	٦	٥٩٣٥٦٧٣	٧٠٨٧	٢٨٥٧٢٣	٥٦٥٧٠٣٨	٣٥٠٨٨٣٨	٢١٤٨٢٠٠	٣٤٨٣٦٦	١٧٩٩٨٣٤
١٣	صناعة المنسوجات	٢٨	٢٢٧٥٩٩٤	١٣٩٥٣١	١٠٢٨٩	٢٤٠٥٢٣٥	١٥٠٢٦٧٨	٩٠٢٥٥٧	٧٢٧٠٠	٨٢٩٨٥٧
١٤	صناعة الملابس الجاهزة	٠	٠	٠	٠	٠	٠	٠	٠	٠
١٥	صناعة الجلد ومنتجاته	١	٨٧٢٣	٠	١٩	٨٧٠٤	٢٨٩٧	٥٨٠٨	٣٩٢	٥٤١٦
١٦	صناعة الخشب ومنتجاته والفلين عدا الأثاث وصناعة الأصناف المنتجة من القش ومواد الصفر	٦	٨٠٤٩٩	٠	١٩١	٨٠٣٠٨	٥٥١٦٤	٢٥١٤٤	٢٠١١	٢٣١٣٤
١٧	صناعة الورق و منتجاته	٢	١٦٤٩٤٦	١٠٧٩	١٩٨٠	١٦٤٠٤٥	١٣٣٣٣٣	٣٠٧١٣	٧٢٥٢	٢٣٤٦٠

(تابع) جدول رقم (١٤ - ٢)

عدد المنشآت والقيمة المضافة طبقا للنشاط الإقتصادي

القطاع العام / الاعمال العام

(القيمة بالآلاف جنيه)

كود النشاط	منطوق النشاط الإقتصادي	عدد المنشآت	جملة الإنتاج التام	الإعانات	الضرائب والرسوم السلعية *	الإنتاج بتكلفة العوامل **	جملة المستلزمات السلعية والخدمية	القيمة المضافة الاجمالية ***	الإهلاك	القيمة المضافة الصافية
١٨	الطباعة واستنساخ وسائط الاعلام المسجلة	٢	٤١٨٥٩٤	٠	٦٩٣٥	٤١١٦٥٩	١٦٩٢٤٦	٢٤٢٤١٣	٨١٧٨	٢٣٤٢٣٥
١٩	صناعة فحم الكوك والمنتجات النفطية	٢٤	٨٨٢٣٢٩٢٦	١٢٨٥٠٧٩٥٣	٣٠٨٨٣	٢١٦٧٠٩٩٩٦	١١٧٥٣١٠٤٤	٩٩١٧٨٩٥٢	٩٠٤٥٠٧	٩٨٢٧٤٤٤٥
٢٠	صناعة المواد والمنتجات الكيماوية	١٧	٤٠٦٥٥٥٤	٥٧٤	١٤٣٤٦	٤٠٥١٧٨٢	٢١٤٦٨٢٧	١٩٠٤٩٥٥	١٥٢٠٩٠	١٧٥٢٨٦٤
٢١	صناعة المستحضرات الصيدلانية والكيميائية والدوائية ومنتجات النباتات الطبية	٨	٢٣٥٥٩٩٢	١٥٠	١٩٤٩	٢٣٥٤١٩٣	١٤٣٦٥٣٢	٩١٧٦٦١	٧٨٨٢١	٨٣٨٨٤٠
٢٢	صناعة منتجات المطاط واللدائن	٥	٢٧٦٥٣٣	٠	٣١٧٩	٢٧٣٣٥٤	٢١٩٧٠٢	٥٣٦٥٢	١٤٣٣٨	٣٩٣١٥
٢٣	صناعة منتجات المعادن اللافلزية الأخرى	٩	١٣٧٣١٧٠	٠	١٥٥٩	١٣٧١٦١٠	٩٨٨٥٤٤	٣٨٣٠٦٦	٥٦٦٧٧	٣٢٦٣٨٩
٢٤	صناعة الفلزات القاعدية	١٠	٨٥٣٧٤٥٩	١٧٩٤٥٠	٦٨٧٩٥	٨٦٤٨١١٣	٦٥٨٣٣٢٠	٢٠٦٤٧٩٤	٥١٩٢٧١	١٥٤٥٥٢٣
٢٥	صناعة منتجات المعادن المشكلة عدا الماكينات والمعدات	١٣	٧٠٣٢٠٦	١٣٨٠٨	٧٥٦٥	٧٠٩٤٤٩	٤٣٠٤٠٢	٢٧٩٠٤٧	٣١٠٢٨	٢٤٨٠٢٠
٢٦	صناعة الحاسبات والمنتجات الإلكترونية والبصرية ومكوناتها وصناعة الأجهزة الطبية	٢	١٠٦٨١٤	٢١٢٩٤١	١٠١٢	٣١٨٧٤٤	٧٥٣١٦	٢٤٣٤٢٨	١٤٦٠١	٢٢٨٨٢٧
٢٧	صناعة الأجهزة الكهربائية	٥	٦٦٧٠٢	٥٩٨١٩	٤٨١	١٢٦٠٤٠	٥٢٦٤٤	٧٣٣٩٦	٢١٥٥	٧١٢٤١
٢٨	صناعة الآلات والمعدات الغير مصنفة فى موضع آخر	٧	٧١٠٨٢١	٢١٩٢٩٩	٥٩٥١	٩٢٤١٦٨	٣٩٦٦٧٥	٥٢٧٤٩٣	٢٦٩٠٧	٥٠٠٥٨٧
٢٩	صناعة المركبات ذات المحركات	٤	٩٥٩٤٧	٠	٧١٤	٩٥٢٣٣	٧٠٤٣١	٢٤٨٠٢	٥٥٨٤	١٩٢١٨
٣٠	صناعة معدات النقل الأخرى	١٢	٥٥٨٠٢٢	٣٤٥٤٤	٦٥٧٤	٥٨٥٩٩٢	٢٩٨٨٩٥	٢٨٧٠٩٧	٢٠٧٠٥	٢٦٦٣٩٣
٣١	صناعة الأثاث والمنتجات الخشبية الغير المصنفة فى موضع آخر	٣	٢٤٥٩	٠	١٨	٢٤٤١	٢٠٦٦	٣٧٥	٢٦٧	١٠٨
٣٢	صناعات تحويلية أخرى	٠	٠	٠	٠	٠	٠	٠	٠	٠
٣٣	إصلاح المعدات والأجهزة	٢	٢٠٦٣٥	٠	٩	٢٠٦٢٦	٢٢٠٨	١٨٤١٩	٢١١٠	١٦٣٠٩
ج	الصناعات التحويلية	٣٦٦	١٢٦٤٠٥٥٤٢	١٢٩٣٩٠٦٣٠	٤٥٨١٤٨	٢٥٥٣٣٨٠٢٣	١٤٣٣٤٣٥٠٥	١١١٩٩٤٥١٩	٢٤١٩٨٣٥	١٠٩٥٧٤٦٨٤

(تابع)جدول رقم (١٤ - ٢)

عدد المنشآت والقيمة المضافة طبقا للنشاط الإقتصادي

القطاع العام / الاعمال العام

(القيمة بالآلف جنيهه)

كود النشاط	منطوق النشاط الإقتصادي	عدد المنشآت	جملة الإنتاج التام	الإعانات	الضرائب والرسوم السلعية *	الإنتاج بتكلفة العوامل **	جملة المستلزمات السلعية والخدمية	القيمة المضافة الاجمالية ***	الإهلاك	القيمة المضافة الصافية
٣٥	إمدادات الكهرباء والغاز والبخار وإمدادات تكييف الهواء	١٧	٣٦١٤٦٧٤٢	١١٤٠٩٣٤٤	١٢٦٦٥٦	٤٧٤٢٩٤٣٠	٢٣١٥٧٧٩٣	٢٤٢٧١٦٣٧	٤٦٣٩٥٩٠	١٩٦٣٢٠٤٦
د	إمدادات الكهرباء والغاز والبخار وإمدادات تكييف الهواء	١٧	٣٦١٤٦٧٤٢	١١٤٠٩٣٤٤	١٢٦٦٥٦	٤٧٤٢٩٤٣٠	٢٣١٥٧٧٩٣	٢٤٢٧١٦٣٧	٤٦٣٩٥٩٠	١٩٦٣٢٠٤٦
٣٦	تجميع وتنقية وتوزيع المياه	٢١	٤٧٨٩٨٧٤	٥٨٦٦٣٠	١٩٠٢٠	٥٣٥٧٤٨٤	٢٠٢٣٧٧٦	٣٣٣٣٧٠٨	١٨٥٨٨١٦	١٤٧٤٨٩٢
٣٧	شبكات الصرف الصحي	٢	٥٩٥٦٠٨	٣٥٥٠٠	٢٩٢٠	٦٢٨١٨٨	١٧٤٤٨٣	٤٥٣٧٠٥	٢٦٧٥٩٧	١٨٦١٠٨
٣٨	جمع ومعالجة وتدوير المخلفات والنفايات	٠	٠	٠	٠	٠	٠	٠	٠	٠
هـ	الإمداد المائى وشبكات الصرف الصحى واداره ومعالجة النفايات	٢٣	٥٣٨٥٤٨٢	٦٢٢١٣٠	٢١٩٤١	٥٩٨٥٦٧٢	٢١٩٨٢٥٩	٣٧٨٧٤١٣	٢١٢٦٤١٣	١٦٦١٠٠٠
٤١	تشبيد البنايات	١٠	١١٦٨٠١٠١	١٣٢٥٤	٣٢٠٤٠٩	١١٣٧٢٩٤٥	٨٨٦٨٢٧٦	٢٥٠٤٦٦٩	٥٦٧٢٣٣	١٩٣٧٤٣٧
٤٢	الهندسة المدنية	١٢	٢٩٩١٥٠٩	٠	١٠٩٧٢٣	٢٨٨١٧٨٦	١٨٠٠٠٦٥	١٠٨١٧٢١	١٠٤٥٢٠	٩٧٧٢٠١
٤٣	أنشطة التشبيد المتخصصة	١	٣٦١٩٦	٠	١١٠	٣٦٠٨٧	٢١٣١٣	١٤٧٧٣	٣٣٥٣	١١٤٢٠
و	التشبيد والبناء	٢٣	١٤٧٠٧٨٠٦	١٣٢٥٤	٤٣٠٢٤٢	١٤٢٩٠٨١٨	١٠٦٨٩٦٥٥	٣٦٠١١٦٣	٦٧٥١٠٦	٢٩٢٦٠٥٨
٤٥	تجارة الجملة والتجزئة والإصلاح للمركبات ذات المحركات والدراجات النارية	٣٣	٢٣٩٢٨٠	٠	٢١٧٢٠	٢١٧٥٥٩	١٣١٠٦٧	٨٦٤٩٢	٢٨٦٥	٨٣٦٢٧
٤٦	تجارة الجملة عدا المركبات ذات المحركات والدراجات النارية	١٧	١٠٨١٤٣٨	١٥٢٤٨٠	٢٦٧٢٦	١٢٠٧١٩٢	٢٣٥١٤٩	٩٧٢٠٤٣	٦٨٤١١	٩٠٣٦٣٢
٤٧	تجارة التجزئة عدا المركبات ذات المحركات والدراجات النارية	١٠	٣٢٤٤٧١٦	٣٠٤٦	٦١٤٠٩	٣١٨٦٣٥٣	١٨٢٧٧٨٦	١٣٥٨٥٦٧	١٩٠٠٣٩	١١٦٨٥٢٨
ز	تجارة الجملة والتجزئة والإصلاح للمركبات ذات المحركات والدراجات النارية	٦٠	٤٥٦٥٤٣٣	١٥٥٥٢٦	١٠٩٨٥٥	٤٦١١١٠٤	٢١٩٤٠٠٢	٢٤١٧١٠٢	٢٦١٣١٥	٢١٥٥٧٨٧

(تابع)جدول رقم (١٤ - ٢)

عدد المنشآت و القيمة المضافة طبقا للنشاط الإقتصادي

القطاع العام / الاعمال العام

(القيمة بالآلف جنيه)

كود النشاط	منطوق النشاط الإقتصادي	عدد المنشآت	جملة الإنتاج التام	الإعانات	الضرائب والرسوم السلعية *	الإنتاج بتكلفة العوامل **	جملة المستلزمات السلعية والخدمات	القيمة المضافة الاجمالية ***	الإهلاك	القيمة المضافة الصافية
٤٩	النقل البرى والنقل عبر خطوط الأنابيب	٢٩	٣٧٠٠٣٩٧	٩٥٠٦٩٥	٦٨٢٧	٤٦٤٤٢٦٥	١٥٥٣٢٢٩	٣٠٩١٠٣٦	٨٨٨٠١٥	٢٢٠٣٠٢١
٥٠	النقل عبر الماء	١٣	٦٧٧١٥	٠	٣١٤	٦٧٤٠١	١٨١٨٣	٤٩٢١٩	١٠١٦٤	٣٩٠٥٥
٥١	النقل الجوى	١	١٤٥٨٥٨١٩	٨٩٢٩٢	٩٨٥٩٧	١٤٥٧٦٥١٤	١١٩٧٢٦١٨	٢٦٠٣٨٩٦	١٢٧٦٥٤٣	١٣٢٧٣٥٤
٥٢	أنشطة التخزين والدعم للنقل	٢٣	٤٠٣٢٦٥٢	٦٤٦	٥٣٤٧	٤٠٢٧٩٥٠	٤٨١٥٢٤	٣٥٤٦٤٢٦	٦٧٥٦٢٢	٢٨٧٠٨٠٤
٥٣	البريد وأنشطة الخدمات البريدية	٠	٠	٠	٠	٠	٠	٠	٠	٠
ح	النقل والتخزين	٦٦	٢٢٣٨٦٥٨٤	١٠٤٠٦٣٣	١١١٠٨٦	٢٣٣١٦١٣١	١٤٠٢٥٥٥٤	٩٢٩٠٥٧٧	٢٨٥٠٣٤٤	٦٤٤٠٢٣٣
٥٥	أنشطة خدمات الإقامة	٢٥	٦٦٢٤٠٣	٠	٣٥٤٣	٦٥٨٨٦٠	١٥٣٤١٨	٥٠٥٤٤٢	٦٥٦٢	٤٩٨٨٨٠
٥٦	أنشطه خدمات الغذاء والمشروبات	٠	٠	٠	٠	٠	٠	٠	٠	٠
ط	أنشطة خدمات الغذاء والإقامة	٢٥	٦٦٢٤٠٣	٠	٣٥٤٣	٦٥٨٨٦٠	١٥٣٤١٨	٥٠٥٤٤٢	٦٥٦٢	٤٩٨٨٨٠
٥٨	أنشطه النشر	٠	٠	٠	٠	٠	٠	٠	٠	٠
٥٩	أنشطة نشر و إنتاج برامج التلفزيون والفيديو والأفلام السينمائية والاصوات المسجله	٨	١٦٦٥٤	٠	٤٩	١٦٦٠٥	٣١٨٣	١٣٤٢١	٠	١٣٤٢١
٦٠	أنشطه البث الإذاعي والتلفزيوني	٠	٠	٠	٠	٠	٠	٠	٠	٠
٦١	الاتصالات	١	٩٩٠١٨٢٧	٠	٢١٠١	٩٨٩٩٧٢٦	٣٤٦٥٨٤١	٦٤٣٣٨٨٥	٣٨٩٠٣٤١	٢٥٤٣٥٤٤
٦٢	أنشطه برمجيات واستشارات الحاسب	٠	٠	٠	٠	٠	٠	٠	٠	٠
٦٣	أنشطة خدمات المعلومات	٠	٠	٠	٠	٠	٠	٠	٠	٠
ى	المعلومات والاتصالات	٩	٩٩١٨٤٨١	٠	٢١٥٠	٩٩١٦٣٣١	٣٤٦٩٠٢٤	٦٤٤٧٣٠٧	٣٨٩٠٣٤١	٢٥٥٦٩٦٥
٦٤	الوساطة المالية عدا التأمين وتوفير الاعتمادات لمعاشات التقاعد	٥	٢٥٣٦٢٣٧٦	٠	٤٩٤٠٠١	٢٤٨٦٨٣٧٥	١٦٩٣٦٨٧	٢٣١٧٤٦٨٨	٧٦٩٠٤٣	٢٢٤٠٥٦٤٥
٦٥	التأمين وتوفير الاعتمادات لمعاشات التقاعد عدا الضمان الاجتماعى	٢	٣٧٠٣٨٧١	٠	٢٦٩٢٨	٣٦٧١٩٤٣	٦٠٦٩٩٢	٣٠٦٩٩٥١	١٧٩٠	٣٠٦٨١٦١
٦٦	الأنشطة المساعدة للوساطة المالية	٠	٠	٠	٠	٠	٠	٠	٠	٠
ك	الوساطة المالية والتأمين	٧	٢٩٠٦٦٢٤٧	٠	٥٢٠٩٢٩	٢٨٥٤٥٣١٨	٢٣٠٠٦٧٩	٢٦٢٤٤٦٣٩	٧٧٠٨٣٢	٢٥٤٧٣٨٠٦

القطاع العام / الاعمال العام

[illegible]

القطاع العام / الاعمال العام

كود النشاط	منطوق النشاط الإقتصادي	عدد المنشآت	جملة الإنتاج التام	الإعانات	الضرائب والرسوم السلمية *	الإنتاج بتكلفة العوامل **	جملة المستلزمات السلمية والخدمات	القيمة المضافة الاجمالية ***	الإهلاك	القيمة المضافة الصافية
٨٦	الانشطة المتصلة بصحة الإنسان	٢٤	٤٤٤٧٩٢	٤٧٦١	٢٢٨٧	٤٤٧٢٦٦	١٦٧٨١٤	٢٧٩٤٥٢	٣٥٨٠٩	٢٤٣٦٤٣
٨٧	أنشطة رعاية المقيمين
٨٨	أنشطة العمل الاجتماعي بدون إقامة
ف	الصحة وأنشطة العمل الاجتماعي	٢٤	٤٤٤٧٩٢	٤٧٦١	٢٢٨٧	٤٤٧٢٦٦	١٦٧٨١٤	٢٧٩٤٥٢	٣٥٨٠٩	٢٤٣٦٤٣
٩٠	أنشطة فنون المسرح والموسيقي والأنشطة الترفيهية
٩١	أنشطه المكتبات والمتاحف ودور الوثائق والانشطه الثقافية الأخرى
٩٢	انشطه المقامرة والمراهنة
٩٣	انشطه الرياضة والترفيه والتسليه	١٥٥	٥٢٢٩٧	٩٢٦٣٠	.	١٤٤٩٢٧	٩٢٤٤٧	٥٢٤٨٠	١٣٢٥٨	٣٩٢٢٢
ص	أنشطة الفنون والإبداع والتسليه	١٥٥	٥٢٢٩٧	٩٢٦٣٠	.	١٤٤٩٢٧	٩٢٤٤٧	٥٢٤٨٠	١٣٢٥٨	٣٩٢٢٢
٩٤	انشطه المنظمات ذات العضوية
٩٥	إصلاح أجهزة الحاسب الآلي والسلع الشخصية والمنزلية	١	٣١٥	.	.	٣١٥	٤	٣١١	٣٥	٢٧٦
٩٦	أنشطة الخدمات الشخصية الأخرى
ق	أنشطة الخدمات الأخرى	١	٣١٥	.	.	٣١٥	٤	٣١١	٣٥	٢٧٦
	الاجمــــــــــــالى	٨٢٤	٢٥٧٢٧٢٦١٠	١٤٢٧٢٨٩٢٢	١٨٥١٨٢١	٣٩٨١٤٩٧١٠	٢٠٤٧٤٦٧٣٤	١٩٣٤٠٢٩٧٦	١٨٠٩٣٥١٩	١٧٥٣٠٩٤٥٧

***القيمة المضافة الاجمالية = الانتاج الاجمالي بتكلفة العوامل - جملة المستلزمات السلعية والخدمات

جدول رقم (١٤ - ٣)

عدد المنشآت والقيمة المضافة طبقا للنشاط الإقتصادي

القطاع الخاص

(القيمة بالآلف جنيه)

كود النشاط	منطوق النشاط الإقتصادي	عدد المنشآت	جملة الإنتاج التام	الإعانات	الضرائب والرسوم السليمة *	الإنتاج بتكلفة العوامل **	جملة المستلزمات السليمة والخدمية	القيمة المضافة الإجمالية ***	الإهلاك	القيمة المضافة الصافية
٠١	المحاصيل ومنتجات الحيوان والصيد وأنشطة الخدمات ذات الصلة	٢٥٠٩٩	١٣٧٤٠٠٥٩	٦٠١	١٣٤٣٢	١٣٧٢٧٢٢٩	٨٦٣٧٩٣٩	٥٠٨٩٢٨٩	١٣٢٨٠٤	٤٩٥٦٤٨٥
٠٢	استغلال الغابات وقطع أشجار الأخشاب وأنشطة الخدمات ذات الصلة	١٣٨	٤٠٩٢٨	٠	٢١	٤٠٩٠٧	١٥١٣٩	٢٥٧٦٨	٣٢٥	٢٥٤٤٢
٠٣	صيد الأسماك وتربية الأحياء المائية	١٨	٣٨٤٦	٠	٠	٣٨٤٦	١٧١٧	٢١٢٨	٣	٢١٢٥
أ	الزراعة واستغلال الغابات وقطع الأشجار وصيد الأسماك	٢٥٢٥٥	١٣٧٨٤٨٣٣	٦٠١	١٣٤٥٣	١٣٧٧١٩٨١	٨٦٥٤٧٩٥	٥١١٧١٨٦	١٣٣١٣٣	٤٩٨٤٠٥٣
٠٦	إستخراج البترول الخام والغاز الطبيعي	٣٥	٢١٣٨٠٣٨٣٧	٠	٧٦٧٦٩	٢١٣٧٢٧٠٦٧	٦١١١٥٧٧	٢٠٧٦١٥٤٩٠	٥٩٧٠٦٨٧	٢٠١٦٤٤٨٠٣
٠٧	تعديين خامات (ركازات) الفلزات والمعادن	٣	١٢٤٥٤٣٣	١٢٠٠	٣٥١	١٢٥٧٠٨٢	٥٧٨٧٩٣	٦٧٨٢٨٩	٣٣١٨٧	٦٤٥١٠٢
٠٨	التعديين واستغلال المحاجر الأخرى	٨١٦	١٢٨٣٤٧١	٣٢	٥١٥٢١	١٢٣١٩٨٢	٣١٣٤٩٩	٩١٨٤٨٣	٧٠٠٦٥	٨٤٨٤١٨
٠٩	أنشطة الخدمات المتصلة بالتعديين	٣٧	٣٢٧٣٤٤٢٩	٣٦٠٠	٩٢٨	٣٢٧٣٧١٠٢	٢٢١٠١٥	٣٢٥١٦٠٨٧	١١٦٧٨١١	٣١٣٤٨٢٧٦
ب	التعديين واستغلال المحاجر	٨٩١	٢٤٩٠٦٧١٧٠	١٥٦٣٢	١٢٩٥٦٩	٢٤٨٩٥٣٢٣٤	٧٢٢٤٨٨٤	٢٤١٧٢٨٣٤٩	٧٢٤١٧٥١	٢٣٤٤٨٦٥٩٨
١٠	صناعة المنتجات الغذائية	٧٦٩٩٩	٩٨٣٣١٧٧٩	١٣٢٣٦٤٧	١٢٣١٤٦	٩٩٥٣٢٢٨١	٦٨٧٣٣٤٢٣	٣٠٧٩٨٨٥٨	٢٦٣٠٠٦٤	٢٨١٦٨٧٩٤
١١	صناعة المشروبات	٩٠	٨٦٨٦٩٨٤	٠	١١٢٩٠	٨٦٧٥٦٩٥	٥٧٩٢٠٣٥	٢٨٨٣٦٦٠	٤٣١٤٨٦	٢٤٥٢١٧٤
١٢	صناعة منتجات التبغ	٦٣	٤٥٣٤٥٠	٠	٣١٧١	٤٥٠٢٧٩	٢٤٣١١٥	٢٠٧١٦٤	٣٧١٠	٢٠٣٤٥٤
١٣	صناعة المنسوجات	١٠٤٥٢	١٥٩٤١٠٧٢	٥٢٩٤٨	١٤٣٨٠	١٥٩٧٩٦٤٠	١٠٣٣٧٨٩١	٥٦٤١٧٤٩	٨٣٤٧٦٧	٤٨٠٦٩٨١
١٤	صناعة الملابس الجاهزة	٤٨٧١٧	٢١٣٨٧٩٤٦	١٧٨٣٠٥	١١٦٣١٦	٢١٤٤٩٩٣٤	١٠٣٢٢٦٩٥	١١١٢٧٢٣٩	٥٣٢٣٩٦	١٠٥٩٤٨٤٣
١٥	صناعة الجلد ومنتجاته	٧١٩٥	٢٨٦٤٨٤١	٩٨	٣٦٩٨	٢٨٦١٢٤١	١٤٦٠٢٨٥	١٤٠٠٩٥٦	٦٩٣٩٣	١٣٣١٥٦٣
١٦	صناعة الخشب ومنتجاته والفلين عدا الأثاث وصناعة الأصناف المنتجه من القش ومواد الصوفر	٣٨٨٤٩	٤٠٠٤٨٧٨	٧٤	٨١٠٠	٣٩٩٦٨٥٢	١٨٧٢٧٣٢	٢١٢٤١١٩	٩٤٤١٩	٢٠٢٩٧٠٠
١٧	صناعة الورق و منتجاته	٢١٣٦	١٠٩٠٢٨٥١	٦٦٩٦	٣٣٩١١	١٠٨٧٥٦٣٦	٧٦٢٢٦٥١	٣٢٥٢٩٨٥	٤٦٦٦١٥	٢٧٨٦٣٧٠

(تابع)جدول رقم (١٤ - ٣)

عدد المنشآت والقيمة المضافة طبقا للنشاط الإقتصادي

القطاع الخاص

(القيمة بالآلف جنيهه)

كود النشاط	منطوق النشاط الإقتصادي	عدد المنشآت	جملة الإنتاج التام	الإعانات	الضرائب والرسوم السلعية *	الإنتاج بتكلفة العوامل **	جملة المستلزمات السلعية والخدمية	القيمة المضافة الاجمالية ***	الإهلاك	القيمة المضافة الصافية
١٨	الطباعة واستنساخ وسائط الأعلام المسجلة	٥٩٤٣	١٢٢١٢٤٨٧	٥٧٩	٧٥٠٢	١٢٢٠٥٥٦٤	٦٦٣٣١٨٧	٥٥٧٢٣٧٨	٥٦٨٩٥٥	٥٠٠٣٤٢٣
١٩	صناعة فحم الكوك والمنتجات النفطية	٣٤	٥٢٠٧٣٣٥٨	٠	٣٩٨٠٦	٥٢٠٣٣٥٥٣	٤٧٧٥٩٧٣٩	٤٢٧٣٨١٤	٥٠١٠١٠	٣٧٧٢٨٠٤
٢٠	صناعة المواد والمنتجات الكيماوية	١٨٨٧	٥٠٨٦٣٨٢٧	٢٥٥٧٦	٧١٢٢٢	٥٠٨١٨١٨٠	٢١٢٤٨٥٩١	٢٩٥٦٩٥٨٩	١١٣٨١٥٤	٢٨٤٣١٤٣٥
٢١	صناعة المستحضرات الصيدلانية والكيميائية والدوائية ومنتجات النباتات الطبية	١١٠	١٣٦٢٥٧٥٣	١٩٦٦	٥٢١٣٠	١٣٥٧٥٥٨٨	٧٧٧٩٣٩٧	٥٧٩٦١٩١	٥٩٧٦٢٢	٥١٩٨٥٦٩
٢٢	صناعة منتجات المطاط واللدائن	٣٧٣٠	١٤٨٧٥٦٨٨	٤١٩٨٥	٣٠٦٨٨	١٤٨٨٦٩٨٥	١٠٦٢٨١٥٥	٤٢٥٨٨٣١	٥١١٢٥٧	٣٧٤٧٥٧٣
٢٣	صناعة منتجات المعادن اللافلزية الأخرى	١٢٥٧٩	٤٥٥٤٧٨٧٢	٥٥٢٧٥	٢٥٩٧٧٤	٤٥٣٤٣٣٧٣	٢٢٨٦١٥٣٨	٢٢٤٨١٨٣٥	٣٨١٤٣١٤	١٨٦٦٧٥٢١
٢٤	صناعة الفلزات القاعدية	١٥٠٦	١٠٣٢٥٦٤٠	٠	٢٨٥٣٣	١٠٣٢٢٨٠٠٧	٨٠٦٣٨٧٩٩	٢٢٥٨٩٢٠٨	١٠١٤٣٥٤	٢١٥٧٤٨٥٣
٢٥	صناعة منتجات المعادن المشكلة عدا الماكينات والمعدات	٥٣٠٥٢	١٥١٩٧٦٢٨	٧١٣٨	١٩٠٠٦	١٥١٨٥٧٦٠	٨٥١٣٤٨٧	٦٦٧٢٢٧٤	٦٣٢١٧٦	٦٠٤٠٠٩٧
٢٦	صناعة الحاسبات والمنتجات الإلكترونية والبصرية ومكوناتها وصناعه الأجهزة الطبية	٤٣٧	٥١٣٤٢٢٩	٠	١١٣٠٤	٥١٢٢٩٢٥	٢١٣٥٥٦٩	٢٩٨٧٣٥٦	٦٧٨٢٤	٢٩١٩٥٣٣
٢٧	صناعة الأجهزة الكهربائية	١٩٨٤	١٥٨٧٠٧٨٠	٣٢٨	٣٣٦٦١	١٥٨٣٧٤٤٨	٩٦٣٢٥٣٤	٦٢٠٤٩١٣	٧١٨٠٩٧	٥٤٨٦٨١٦
٢٨	صناعة الآلات والمعدات الغير مصنفة فى موضع آخر	١٣١٥	٥٧٢٠٥٢٧	٧٥٦٧	١٨٣٨٨	٥٧٠٩٧٠٦	٤١٨٦١٦٢	١٥٢٣٥٤٤	١٦٩٩٢٩	١٣٥٣٦١٦
٢٩	صناعة المركبات ذات المحركات	٨٨٨	١٠٦٣٩٤٩٩	٣١٥٧	٣٩٦٤٨	١٠٦٠٣٠٠٨	٨٣٥٤٨٢٢	٢٢٤٨١٨٥	٣١٢٠٤٣	١٩٣٦١٤٢
٣٠	صناعة معدات النقل الأخرى	٤٦٧	٦٦٨٢٢٩	٠	١٥٥٤٣	٦٥٢٦٨٦	٤٤١٠٨٨	٢١١٥٩٩	١١٨٥٧	١٩٩٧٤٢
٣١	صناعة الأثاث والمنتجات الخشبية الغير المصنفة فى موضع آخر	١٠٤٢٤٨	١٣٦٤٢٠٧٢	١٧٣٢	٢٣٨٣١	١٣٦١٩٩٧٤	٦٥٧٥٣٣٧	٧٠٤٤٦٣٧	١٦٨٣٨٦	٦٨٧٦٢٥١
٣٢	صناعات تحويلية أخرى	١٨٢٣	١٤٠٩٣٨٣٧	٠	١٥١٢٦	١٤٠٧٨٧١١	١١٥٤٣٣٧٨	٢٥٣٥٣٣٣	١٢٣٣٠٧	٢٤١٢٠٢٥
٣٣	إصلاح المعدات والأجهزة	١٠٧١٢	٣٩٠٧٤٠٨	١٣٩٨	٢٥٢٢	٣٩٠٦٢٨٤	٤٥٠٧١٠	٣٤٥٥٥٧٤	٣٩٠١١	٣٤١٦٥٦٣
ج	الصناعات التحويلية	٣٨٥٢١٦	٥٣٩٩٠٣٥٣٦	١٧٠٨٤٦٧	٩٨٢٦٩٦	٥٤٠٦٢٩٣٠٨	٣٥٥٧٦٧٣١٨	١٨٤٨٦١٩٩٠	١٥٤٥١١٤٥	١٦٩٤١٠٨٤٤

(تابع)جدول رقم (١٤ - ٣)

عدد المنشآت والقيمة المضافة طبقا للنشاط الإقتصادي

القطاع الخاص

(القيمة بالآلاف جنيهه)

كود النشاط	منطوق النشاط الإقتصادي	عدد المنشآت	جملة الإنتاج التام	الإعانات	الضرائب والرسوم السلعية *	الإنتاج بتكلفة العوامل **	جملة المستلزمات السلعية والخدمية	القيمة المضافة الاجمالية ***	الإهلاك	القيمة المضافة الصافية
٣٥	إمدادات الكهرباء والغاز والبخار وإمدادات تكييف الهواء	١٧	٦٠٥٢٢٨٧	٠	١٠٤٤	٦٠٥١٢٤٣	٣٦٠١٩٢٢	٢٤٤٩٣٢٠	٥٠٤٠٣٧	١٩٤٥٢٨٤
د	إمدادات الكهرباء والغاز والبخار وإمدادات تكييف الهواء	١٧	٦٠٥٢٢٨٧	٠	١٠٤٤	٦٠٥١٢٤٣	٣٦٠١٩٢٢	٢٤٤٩٣٢٠	٥٠٤٠٣٧	١٩٤٥٢٨٤
٣٦	تجميع وتنقية وتوزيع المياه	١٤٢	٣١٩٣٢	٦٤٥	١٠٦	٣٢٤٧٢	١٤٨٢٥	١٧٦٤٧	٧٨٤	١٦٨٦٢
٣٧	شبكات الصرف الصحي	٠	٠	٠	٠	٠	٠	٠	٠	٠
٣٨	جمع ومعالجة وتدوير المخلفات والنفايات	٦٦٤	٤٣٤٥٠٥	٠	٤٢٧	٤٣٤٠٧٨	٢٤٢١٨٩	١٩١٨٨٩	٢٢١٣٩	١٦٩٧٥٠
هـ	الإمداد المائي وشبكات الصرف الصحي وإداره ومعالجة النفايات	٨٠٦	٤٦٦٤٣٧	٦٤٥	٥٣٣	٤٦٦٥٥٠	٢٥٧٠١٥	٢٠٩٥٣٥	٢٢٩٢٣	١٨٦٦١٢
٤١	تشبيد البنايات	٣٥٩	١٢٨٩٦٠٠١	٦٦	٤١٥٩٧	١٢٨٥٤٤٦٩	٩٠٠٦١٢٩	٣٨٤٨٣٤٠	٤٢٧٩٧٩	٣٤٢٠٣٦١
٤٢	الهندسة المدنية	١٥٩	١٢٢٩٣٧٠٨	٠	١٠٧٣٧٦	١٢٢١٨٦٣٢	٦٣٣٨٦٤٧	٥٨٤٧٦٨٥	١٠٤٥٠٥٠	٤٨٠٢٦٣٥
٤٣	أنشطة التشبيد المتخصصة	٦٤٢	٨٣٩٧٦٦	٠	٤٢٠٣	٨٣٥٥٦٣	٤٠٢٩٢٨	٤٣٢٦٣٥	٣١٨١٢	٤٠٠٨٢٣
و	التشبيد والبناء	١١٦٠	٢٦٠٢٩٤٧٥	٦٦	١٥٣١٧٦	٢٥٨٧٦٣٦٤	١٥٧٤٧٧٠٤	١٠١٢٨٦٦٠	١٥٠٤٨٤١	٨٦٢٣٨١٩
٤٥	تجارة الجملة والتجزئة والإصلاح للمركبات ذات المحركات والدراجات النارية	١٤٥٦٥٨	١٨١٨٩٣٨٠	٦٩٣	٧٤٤٢٧	١٨١١٥٦٤٦	٢٠٤٣٢٤٣	١٦٠٧٢٤٠٣	٢٩١٧٣٢	١٥٧٨٠٦٧١
٤٦	تجارة الجملة عدا المركبات ذات المحركات والدراجات النارية	٣٩١٩٤	٦٥٦٤٣٤٥٧	٠	٨٣٤٠٠٩	٦٤٨٠٩٤٤٩	٦٠٠٤٨٠٩	٥٨٨٠٤٦٤٠	١٢٢٥١٧٩	٥٧٥٧٩٤٦١
٤٧	تجارة التجزئة عدا المركبات ذات المحركات والدراجات النارية	١١٨٦٦٣٣	١٦٣٤١٥٤٣٩	٠	٤٠١٧٨٦	١٦٣٠١٣٦٥٢	٩٤٢٨٠٤٤	١٥٣٥٨٥٦٠٨	٢٩٣٠٦٥٤	١٥٠٦٥٤٩٥٤
ز	تجارة الجملة والتجزئة والإصلاح للمركبات ذات المحركات والدراجات النارية	١٣٧١٤٨٥	٢٤٧٢٤٨٢٧٦	٦٩٣	١٣١٠٢٢٢	٢٤٥٩٣٨٧٤٧	١٧٤٧٦٠٩٦	٢٢٨٤٦٢٦٥٠	٤٤٤٧٥٦٥	٢٢٤٠١٥٠٨٦

(تابع)جدول رقم (١٤ - ٣)

عدد المنشآت والقيمة المضافة طبقا للنشاط الإقتصادي

القطاع الخاص

(القيمة بالآلاف جنيه)

كود النشاط	منطوق النشاط الإقتصادي	عدد المنشآت	جملة الإنتاج التام	الإعانات	الضرائب والرسوم السلعية *	الإنتاج بتكلفة العوامل **	جملة المستلزمات السلعية والخدمة	القيمة المضافة الإجمالية ***	الإهلاك	القيمة المضافة الصافية
٤٩	النقل البرى والنقل عبر خطوط الأنابيب	١٦٢٣	٥٨٠٥٠٢٥	١	١٦٢٠٩	٥٧٨٨٨١٧	١١٤٦٨١٢	٤٦٤٢٠٠٥	٦١٩٥٢٦	٤٠٢٢٤٧٩
٥٠	النقل عبر الماء	٣٢٢	٨٦١٥٦٠٤	١	١٨٥٨	٨٦١٣٧٤٦	٣٦٨٢٨١٨	٤٩٣٠٩٢٩	٢٧٤٨٧٠	٤٦٥٦٠٥٩
٥١	النقل الجوى	٢٩	١٨٣٣٣٦٤٣	٨٩٢٩٢	٢١٧٠	١٨٤٢٠٧٦٤	١٤٢٦٤٢٢	١٦٩٩٤٣٤٢	٨٨١٣٦	١٦٩٠٦٢٠٦
٥٢	أنشطة التخزين والدعم للنقل	٦٠٧٥	٥٦٨٣٩١٠	٩١٥	٥٥٢٨٤	٥٦٢٩٥٤١	٧٥٨٦٧١	٤٨٧٠٨٧٠	٢٣٥١٥٩	٤٦٣٥٧١١
٥٣	البريد وأنشطة الخدمات البريدية	٢١٩	١٥١٩٢٥٨	٠	٧٣٢	١٥١٨٥٢٦	١٨٤٨٨	١٥٠٠٠٣٨	٨٢١٠	١٤٩١٨٢٨
ح	النقل والتخزين	٨٢٦٩	٣٩٩٥٧٤٣٩	٩٠٢٠٩	٧٦٢٥٤	٣٩٩٧١٣٩٤	٧٠٣٣٢١١	٣٢٩٣٨١٨٣	١٢٢٥٩٠١	٣١٧١٢٢٨٣
٥٥	أنشطة خدمات الإقامة	١٢٨٤	١٩٢٧٨٧٩٠	٧٠٣	٥٥٣٧٣	١٩٢٢٤١٢٠	٣٩٠٦٠١١	١٥٣١٨١٠٨	١٠٢٠٧٦٨	١٤٢٩٧٣٤٠
٥٦	أنشطة خدمات الغذاء والمشروبات	١٤٢٨٩٦	٤٨٠٦٤٦٤٩	٠	٣١٥٠٩	٤٨٠٣٣١٤١	١٧٣٤٥٣٩٩	٣٠٦٨٧٧٤٢	٤٣٩٧٣٨	٣٠٢٤٨٠٠٣
ط	أنشطة خدمات الغذاء والإقامة	١٤٤١٨٠	٦٧٣٤٣٤٣٩	٧٠٣	٨٦٨٨٢	٦٧٢٥٧٢٦٠	٢١٢٥١٤١٠	٤٦٠٠٥٨٥٠	١٤٦٠٥٠٧	٤٤٥٤٥٣٤٣
٥٨	أنشطة النشر	٣٧٣	١٨٥٩٩١٧	٧٣	١٢٥٣١	١٨٤٧٤٥٩	٧٤١٠٦٦	١١٠٦٣٩٣	١٦٥٤٠٤	٩٤٠٩٨٩
٥٩	أنشطة نشر و إنتاج برامج التليفزيون والفيديو والأفلام السينمائية والاصوات المسجلة	٢٢١	٨٦٥٨٣٨	٠	٢٣١٩٢	٨٤٢٦٤٥	٣٨٩٤٥٨	٤٥٣١٨٨	١٠١٣١٨	٣٥١٨٦٩
٦٠	أنشطة البث الإذاعي والتليفزيوني	١١٦	٣٦٦٤٢٣	٠	١٠١٣	٣٦٥٤١٠	١٦٧٨٤١	١٩٧٥٦٩	٧٧٨٢	١٨٩٧٨٧
٦١	الاتصالات	١٦٤٠٢	٢٩٧٥٨٤١٣	١٧	١٤٤١٦٦٧	٢٨٣١٦٧٦٣	٨٥٥٤٣١٥	١٩٧٦٢٤٤٨	٥٢٧٥٦٧٥	١٤٤٨٦٧٧٣
٦٢	أنشطة برمجيات واستشارات الحاسب	٧٤٢	٢٢٧٩٢٢٢	٠	٣٣٤٣	٢٢٧٥٨٧٩	٨٩٨١٢	٢١٨٦٠٦٧	٣٩٣٥٩	٢١٤٦٧٠٧
٦٣	أنشطة خدمات المعلومات	١٦٧	٢١١٠٧٥	٠	٦٧٨	٢١٠٣٩٦	٢٦٨٣١	١٨٣٥٦٥	٤٩١٢	١٧٨٦٥٣
ى	المعلومات والاتصالات	١٨٠٢٢	٣٥٣٤٠٨٨٨	٩٠	١٤٨٢٤٢٦	٣٣٨٥٨٥٥٣	٩٩٦٩٣٢٣	٢٣٨٨٩٢٢٩	٥٥٩٤٤٥٠	١٨٢٩٤٧٧٩
٦٤	الوساطة المالية عدا التأمين وتوفير الاعتمادات لمعاشات التقاعد	١٢٣	٣٠٤٠٧١٧٢	٤٦٣٩٦	٥١١٨٢٥	٢٩٩٤١٧٤٣	٣٩٢١٠٧٤	٢٦٠٢٠٦٦٨	١٣٨٤٠٥٤	٢٤٦٣٦٦١٤
٦٥	التأمين وتوفير الاعتمادات لمعاشات التقاعد عدا الضمان الاجتماعى	٤٨	١٦٠٢٥٤٠	٠	٥٠٥٨٢٤	١٠٩٦٧١٧	٥٧٠٠٩٢	٥٢٦٦٢٥	٦٨١١٣	٤٥٨٥١٢
٦٦	الأنشطة المساعدة للوساطة المالية	٢٦٤	١٠٧٣١٣٣	٣٣٤	٣٨٨٥	١٠٦٩٥٨٢	٢٥٥٧٥٧	٨١٣٨٢٥	١٨١٣٢٤	٦٣٢٥٠١
ك	الوساطة المالية والتأمين	٤٣٥	٣٣٠٨٢٨٤٥	٤٦٧٣٠	١٠٢١٥٣٤	٣٢١٠٨٠٤١	٤٧٤٦٩٢٣	٢٧٣٦١١١٨	١٦٣٣٤٩١	٢٥٧٢٧٦٢٧

(تابع)جدول رقم (١٤ - ٣)

عدد المنشآت والقيمة المضافة طبقا للنشاط الإقتصادي

القطاع الخاص

(القيمة بالآلف جنيهه)

كود النشاط	منطوق النشاط الإقتصادي	عدد المنشآت	جملة الإنتاج التام	الإعانات	الضرائب والرسوم السلعية *	الإنتاج بتكلفة العوامل **	جملة المستلزمات السلعية والخدمية	القيمة المضافة الاجمالية ***	الإهلاك	القيمة المضافة الصافية
٦٨	أنشطة العقارات والتأجير	٧٩٠١	٦١٦٧٥٥٢٠	٦٨٧	١٣٥٤٦	٦١٦٦٢٦٦١	٧٦١٧٧٤٠	٥٤٠٤٤٩٢١	٢١٦٨٣٠٧	٥١٨٧٦٦١٤
ل	العقارات والتأجير	٧٩٠١	٦١٦٧٥٥٢٠	٦٨٧	١٣٥٤٦	٦١٦٦٢٦٦١	٧٦١٧٧٤٠	٥٤٠٤٤٩٢١	٢١٦٨٣٠٧	٥١٨٧٦٦١٤
٦٩	الأنشطة القانونية والمحاسبية	٥٠٤٩٢	٦٧٨١٧٢٩	١٤١٩	١٢٩٤٥	٦٧٧٠٢٠٣	٧١٠٤٤٨	٦٠٥٩٧٥٥	١٠٠٣٢٧	٥٩٥٩٤٢٨
٧٠	انشطه المراكز الرئيسية والخبرة الاستشارية	٥٤١	٤٥١٣١٥٨	١٤٤٩	١٣٧٠	٤٥١٣٢٣٧	٤٢٠٩٧٦	٤٠٩٢٢٦٢	٢٢١٠٦٣	٣٨٧١١٩٨
٧١	الأنشطة المعمارية والهندسية والاختبارات الفنية والتحليل	٣٨٠١	٩٩٤٠٣٥٢	٢٠١٩	١٤١٥٤١	٩٨٠٠٨٣٠	٢٤٠٧٩٩٩	٧٣٩٢٨٣١	٢٥١٩١٤	٧١٤٠٩١٧
٧٢	البحث العلمي والتطوير	١١٧	٤٠١٢٤	٥٠	١١	٤٠١٦٢	٥٥٩٢	٣٤٥٧٠	١٥٦٧	٣٣٠٠٤
٧٣	الإعلان وبحوث السوق	٥٠١٣	٦٦٨٨٥٧١	١٧٠٦١٧	٩٧٥٣	٦٨٤٩٤٣٥	٩٤٠٨٥٣	٥٩٠٨٥٨٢	٩٠١١٥	٥٨١٨٤٦٧
٧٤	الأنشطة العلمية والتقنية المتخصصة الأخرى	١١٢٦٣	٦٠٤٥٠٩٩	٠	٢١٩٩	٦٠٤٢٩٠٠	٩٣٠٢٠٨	٥١١٢٦٩٢	٣٨٩٣١	٥٠٧٣٧٦١
٧٥	الأنشطة البيطرية	٨٧٤	٢٩٩٢٧	٤٠٧٢	٣٥	٣٣٩٦٤	٤٢٤٦	٢٩٧١٧	٧٠٨	٢٩٠٠٩
م	الأنشطة العلمية والتقنية المتخصصة	٧٢١٠٢	٣٤٠٣٨٩٥٩	١٧٩٦٢٦	١٦٧٨٥٣	٣٤٠٥٠٧٣٢	٥٤٢٠٣٢٣	٢٨٦٣٠٤٠٩	٧٠٤٦٢٦	٢٧٩٢٥٧٨٣
٧٧	أنشطة الاستئجار والتأجير	٥٢٧١٧	٣١٥٦١٢٣	١٢٠	٨٨٠٢	٣١٤٧٤٤١	٤٥٩٠١٥	٢٦٨٨٤٢٦	٢١٧٤٩٠	٢٤٧٠٩٣٦
٧٨	أنشطة التوظيف	١٥٤٠	٥١٨٨٩٢	٠	١٢٠٤	٥١٧٦٨٧	٤٧٨٥٨	٤٦٩٨٢٩	٨٠٥١	٤٦١٧٧٨
٧٩	أنشطة خدمات وكالات السفر و منظمي الرحلات السياحية و الحجز	٤٩١٨	٣٠٠٠٤١٩٨	١٦٤	٩٠٨٦٢	٢٩٩١٣٥٠١	١٣١٣٩١٥٧	١٦٧٧٤٣٤٤	٨٦٨٦٢٧	١٥٩٠٥٧١٦
٨٠	أنشطة الأمن والمراقبة	٧١١	٧٦٠٣٠٣	٠	١٨٣٧	٧٥٨٤٦٦	٥٦٠٩٣	٧٠٢٣٧٣	٥٢٥٢	٦٩٧١٢٠
٨١	أنشطة خدمات المباني	٤٢١	٤٦٩٤٥٢	٠	١٦٧٧	٤٦٧٧٧٥	٧٠٨٤٢	٣٩٦٩٣٣	٢٢٢٨٥	٣٧٤٦٤٨
٨٢	أنشطة خدمات المكتب التنفيذي وانشطه المعاونة المكتبية الخاصة	٨٧٥٢	١٩٦٩٩١١	٣	٤٧١٨	١٩٦٥١٩٦	٨٥٩٨١٨	١١٠٥٣٧٧	٣٤٤٣١	١٠٧٠٩٤٧
ن	الانشطه الاداريه وخدمات الدعم	٦٩٠٦٠	٣٦٨٧٨٨٧٨	٢٨٧	١٠٩١٠٠	٣٦٧٧٠٠٦٥	١٤٦٣٢٧٨٣	٢٢١٣٧٢٨٢	١١٥٦١٣٦	٢٠٩٨١١٤٥
٨٥	التعليم	١٤٠٦٧	١٤٣٥٧٥٦٨	٣٧٩٢٨١	٤٧٩٨٣	١٤٦٨٨٨٦٥	٢٥٨٠٢٧٣	١٢١٠٨٥٩٢	٨٠١١٣٦	١١٣٠٧٤٥٥
ع	التعليم	١٤٠٦٧	١٤٣٥٧٥٦٨	٣٧٩٢٨١	٤٧٩٨٣	١٤٦٨٨٨٦٥	٢٥٨٠٢٧٣	١٢١٠٨٥٩٢	٨٠١١٣٦	١١٣٠٧٤٥٥

(تابع)جدول رقم (١٤ - ٣)

عدد المنشآت و القيمة المضافة طبقا للنشاط الإقتصادي

القطاع الخاص

(القيمة بالآلاف جنيه)

كود النشاط	منطوق النشاط الإقتصادي	عدد المنشآت	جملة الإنتاج التام	الإعانات	الضرائب والرسوم السلعية *	الإنتاج بتكلفة العوامل **	جملة المستلزمات السلعية والخدمية	القيمة المضافة الإجمالية ***	الإهلاك	القيمة المضافة الصافية
٨٦	الانشطة المتصلة بصحة الإنسان	٣٦٢٥٨	٨٩٣٣١٣٥	٥٥٣٠٠	٣٢٦٧٩	٨٩٥٥٧٥٦	١٧٢٦٩٥١	٧٢٢٨٨٠٥	٦٣٧٢٤٨	٦٥٩١٥٥٧
٨٧	أنشطة رعاية المقيمين	١٠٧٦	٤٦٧٥٣٠	٩٢٤٦٧	٠	٥٥٩٩٩٧	٦٦١٠٢	٤٩٣٨٩٥	١٥٢٧٩	٤٧٨٦١٧
٨٨	أنشطة العمل الاجتماعي بدون إقامة	٢٠٣٢٢	٣٤٢٩٨٢٦	٦٥٣٠٠٠	٤٤٣٧	٤٠٧٨٣٩٠	٤٥٩٤٥٠	٣٦١٨٩٣٩	٢٠٨٥٤٠	٣٤١٠٣٩٩
ف	الصحة وأنشطة العمل الاجتماعي	٥٧٦٥٦	١٢٨٣٠٤٩١	٨٠٠٧٦٧	٣٧١١٦	١٣٥٩٤١٤٣	٢٢٥٢٥٠٣	١١٣٤١٦٤٠	٨٦١٠٦٧	١٠٤٨٠٥٧٣
٩٠	أنشطة فنون المسرح والموسيقى والأنشطة الترفيهية	١٩٤٥	٨٩٣٩٦	٠	١٣٥	٨٩٢٦١	١٣٦٥٨	٧٥٦٠٣	٣٨٧٥	٧١٧٢٨
٩١	أنشطة المكتبات والمتاحف ودور الوثائق والأنشطة الثقافية الأخرى	٥٦	٤٥٢٩	٢٢٩	٦	٤٧٥٢	٥٨٠	٤١٧١	٣٨٠	٣٧٩١
٩٢	انشطه المقامرة والمراهنة	٢	٥٣٣٧٠	٠	٠	٥٣٣٧٠	٨٨٠	٥٢٤٩٠	٧٩٦	٥١٦٩٤
٩٣	انشطه الرياضة والترفيه والتسلية	٩٤٩٩	٣٣٨٣٨٥١	١٩٧٢٥٨	٢٨٩١	٣٥٧٨٢١٨	٧٤٩٣١٢	٢٨٢٨٩٠٦	٤١٧٩٥٢	٢٤١٠٩٥٤
ص	أنشطة الفنون والإبداع والتسلية	١١٥٠٣	٣٥٣١١٤٧	١٩٧٤٨٧	٣٠٣٢	٣٧٢٥٦٠١	٧٦٤٤٣١	٢٩٦١١٧٠	٤٢٣٠٠٣	٢٥٣٨١٦٧
٩٤	انشطه المنظمات ذات العضوية	٤٥٢٧	١٨٠٢٤٣٨	١٦٠٧٨٢	٤٦٥٦	١٩٥٨٥٦٥	١١٩٨٣٧٤	٧٦٠١٩١	٥٠٤٥٠	٧٠٩٧٤١
٩٥	إصلاح أجهزة الحاسب الآلي والسلع الشخصية والمنزلية	٧٦٧٢٨	٢٣٨٠٣١٨	٣٥٥	٤٠٦٨	٢٣٧٦٦٠٥	٥٥٥٠١٩	١٨٢١٥٨٦	٤٤٧١٣	١٧٧٦٨٧٢
٩٦	أنشطة الخدمات الشخصية الأخرى	١٤٠٢٦١	٥٣٢١٨٥٨	١٢١	١١٢٤٤	٥٣١٠٧٣٥	٨١٥٢٤٩	٤٤٩٥٤٨٦	١١٦٥٣٣	٤٣٧٨٩٥٣
ق	أنشطة الخدمات الأخرى	٢٢١٥١٥	٩٥٠٤٦١٤	١٦١٢٥٨	١٩٩٦٧	٩٦٤٥٩٠٥	٢٥٦٨٦٤٢	٧٠٧٧٢٦٣	٢١١٦٩٦	٦٨٦٥٥٦٦
الإجمالي		٢٤٠٩٥٤١	١٤٣١٠٩٣٨٠٢	٣٥٨٣٢٢٩	٥٦٥٦٣٨٦	١٤٢٩٠٢٠٦٤٥	٤٨٧٥٦٧٢٩٨	٩٤١٤٥٣٣٤٧	٤٥٥٤٥٧١٦	٨٩٥٩٠٧٦٣١

*الضرائب والرسوم السلعية = رسوم جمركية ، حصيلة خزانة ، ضرائب غير مباشرة على النشاط ، رسوم انتاج ، رسوم استغلال مناجم ومحاجر

**الانتاج الإجمالي بتكلفة العوامل = جملة الانتاج التام + الإعانات - الضرائب والرسوم السلعية

***القيمة المضافة الاجمالية = الانتاج الإجمالي بتكلفة العوامل - جملة المستلزمات السلعية والخدمية

جدول رقم (١٥-١)

حركة المخزون طبقاً للنشاط الإقتصادي

اجمالي الجمهورية

(القيمة بالآلاف جنيه)

كود النشاط	منطوق النشاط الإقتصادي	عدد المنشآت	المخزون		
			أول العام	آخر العام	التغير في المخزون
٠١	المحاصيل ومنتجات الحيوان والصيد وأنشطة الخدمات ذات الصلة	٢٥١٢٨	٦٧٣٠٦٨	٦١١٠١٦	٦٢٠٥٢-
٠٢	استغلال الغابات وقطع أشجار الأخشاب وأنشطة الخدمات ذات الصلة	١٣٨	٢٥٨٣	٢٣٧١	٢١٢-
٠٣	صيد الأسماك وتربية الأحياء المائية	١٨	٠	٠	٠
أ	الزراعة واستغلال الغابات وقطع الأشجار وصيد الأسماك	٢٥٢٨٤	٦٧٥٦٥١	٦١٣٣٨٧	٦٢٢٦٤-
٠٦	إستخراج البترول الخام والغاز الطبيعي	٣٩	٩٦٦٢٤٥	١١٨٤٣١٥	٢١٨٠٧٠
٠٧	تعدين خامات (ركازات) الفلزات والمعادن	٥	٤٩٧٨٨٢	٦٤٨٦٥٩	١٥٠٧٧٧
٠٨	التعدين واستغلال المحاجر الأخرى	٨٢٢	٨٥٧٧٦٧	٩٣٥٤٥٩	٧٧٦٩٢
٠٩	أنشطة الخدمات المتصلة بالتعدين	٣٧	١٤٤٠٦٢	١٧٣٥١٤	٢٩٤٥٢
ب	التعدين واستغلال المحاجر	٩٠٣	٢٤٦٥٩٥٦	٢٩٤١٩٤٧	٤٧٥٩٩١
١٠	صناعة المنتجات الغذائية	٧٧١٩٨	١٠٣٧٧٦٨٩	١١٣٤٩٥٢٤	٩٧١٨٣٥
١١	صناعة المشروبات	٩١	٧٠٠٠٥٨	٦٨٤٥٢٧	١٥٥٣١-
١٢	صناعة منتجات التبغ	٦٩	٣٥٩١٠١٩	٣٦٤٥١٢٨	٥٤١٠٩
١٣	صناعة المنسوجات	١٠٤٨٠	٦٣٣٦٨٤٤	٦٤١٠١٦٥	٧٣٣٢١
١٤	صناعة الملابس الجاهزة	٤٨٧١٧	٣٤٢٧٩٣٢	٣٥٨٧٦٤٠	١٥٩٧٠٨
١٥	صناعة الجلد ومنتجاته	٧١٩٦	٢٩٥٧٦٣	٢٨٥٧٢٣	١٠٠٤١-
١٦	صناعة الخشب ومنتجاته والفلين عدا الأثاث وصناعة الأصناف المنتجه من القش ومواد الصفر	٣٨٨٥٥	١٦٨٠٢٢	١٤٥١٠٢	٢٢٩١٩-
١٧	صناعة الورق و منتجاته	٢١٣٨	٢٢٧٠٩٥٦	٢٣٧٦٧١٠	١٠٥٧٥٣

(تابع)جدول رقم (١٥-١)

حركة المخزون طبقاً للنشاط الإقتصادي

اجمالى الجمهورية

(القيمة بالآلف جنيه)

كود النشاط	منطوق النشاط الإقتصادي	عدد المنشآت	المخزون		
			أول العام	آخر العام	التغير فى المخزون
١٨	الطباعة واستنساخ وسائط الأعلام المسجلة	٥٩٤٥	٢٢٨٧٠٣٧	٢٤٧٩٨٦٥	١٩٢٨٢٨
١٩	صناعة فحم الكوك والمنتجات النفطية	٥٨	٣٣٦٠٢٠٥	٣٧٥٣٢٤٥	٣٩٣٠٤٠
٢٠	صناعة المواد والمنتجات الكيماوية	١٩٠٤	٥٨٨٤٦٧٤	٧٣٧٠٨٦٤	١٤٨٦١٩٠
٢١	صناعة المستحضرات الصيدلانية والكيميائية والدوائية ومنتجات النباتات الطبية	١١٨	٣٥٧١١٩٢	٤١٧٨٢٢٤	٦٠٧٠٣٢
٢٢	صناعة منتجات المطاط واللدائن	٣٧٣٥	٢٥٧٧٧٣٦	٢٨٣٤٩٤٣	٢٥٧٢٠٧
٢٣	صناعة منتجات المعادن اللافلزية الأخرى	١٢٥٨٨	٨١١٧٣٠٢	٨٦٣١٠٣٣	٥١٣٧٣١
٢٤	صناعة الفلزات القاعدية	١٥١٦	١٤٧٢٨٨٣٦	٢٤٩٩١١٤٢	١٠٢٦٢٣٠٥
٢٥	صناعة منتجات المعادن المشكلة عدا الماكينات والمعدات	٥٣٠٦٥	٢١٦٠٣٠٧	٢٢١٢١٥٦	٥١٨٤٩
٢٦	صناعة الحاسبات والمنتجات الإلكترونية والبصرية ومكوناتها وصناعة الأجهزة الطبية	٤٣٩	٨٨٤٣٦١	٩٥٨٢٩٣	٧٣٩٣٣
٢٧	صناعة الأجهزة الكهربائية	١٩٨٩	٣٣٢٠٢٩٥	٣٣٢٧٤٠٢	٧١٠٦
٢٨	صناعة الآلات والمعدات الغير مصنفة فى موضع آخر	١٣٢٢	٢٠١٠٦٢٠	٢١٠٨٢٤١	٩٧٦٢١
٢٩	صناعة المركبات ذات المحركات	٨٩٢	١٩٨٩٤٥٨	٢٠٩٢٤٤٧	١٠٢٩٨٩
٣٠	صناعة معدات النقل الأخرى	٤٧٩	٥٤١٣٣٧	٦٦٩٥٥٣	١٢٨٢١٥
٣١	صناعة الأثاث والمنتجات الخشبية الغير المصنفة فى موضع آخر	١٠٤٢٥١	٧٨٢٨٥٨	٨٩٣٥٥٨	١١٠٦٩٩
٣٢	صناعات تحويلية أخرى	١٨٢٣	٨١٧٣٥٤	١٦٣٣٣٩٧	٨١٦٠٤٤
٣٣	إصلاح المعدات والأجهزة	١٠٧١٤	١٦٠٥٨٠	١٥٢١٧٤	٨٤٠٦٠
ج	الصناعات التحويلية	٣٨٥٥٨٢	٨٠٣٦٢٤٣٦	٩٦٧٧١٠٥٥	١٦٤٠٨٦١٩

(تابع)جدول رقم (١٥-١)

حركة المخزون طبقاً للنشاط الإقتصادي

اجمالي الجمهورية

(القيمة بالآلف جنيه)

كود النشاط	منطوق النشاط الإقتصادي	عدد المنشآت	المخزون		
			أول العام	آخر العام	التغير في المخزون
٣٥	إمدادات الكهرباء والغاز والبخار وإمدادات تكييف الهواء	٣٤	٦٣٠٧٩٩٥	٧٣٠١٧١٠	٩٩٣٧١٥
د	إمدادات الكهرباء والغاز والبخار وإمدادات تكييف الهواء	٣٤	٦٣٠٧٩٩٥	٧٣٠١٧١٠	٩٩٣٧١٥
٣٦	تجميع وتنقية وتوزيع المياه	١٦٣	١٠٣٤٦٠٣	١٠٣١٥٤٢	٣٠٦١-
٣٧	شبكات الصرف الصحي	٢	٢٦٧٣٣٩	٢٤٤٧٨٩	٢٢٥٥٠-
٣٨	جمع ومعالجة وتدوير المخلفات والنفايات	٦٦٤	١٠٠٠٩	٩٠٠٨	١٠٠١-
هـ	الإمداد المائي وشبكات الصرف الصحي وإداره ومعالجة النفايات	٨٢٩	١٣١١٩٥١	١٢٨٥٣٤٠	٢٦٦١١-
٤١	تشبيد البنايات	٣٦٩	٣٠٨٦١٩٥	٣٠٠٥٩٤٢	٨٠٢٥٣-
٤٢	الهندسة المدنية	١٧١	٢٣٧١٤٥٧	٢٢٨٤٨٤٢	٨٦٦١٦-
٤٣	أنشطة التشبيد المتخصصة	٦٤٣	٨٢٧٥٧	٨٣٧١٨	٩٦٠
و	التشبيد والبناء	١١٨٣	٥٥٤٠٤٠٩	٥٣٧٤٥٠١	١٦٥٩٠٨-
٤٥	تجارة الجملة والتجزئة والإصلاح للمركبات ذات المحركات والدراجات النارية	١٤٥٦٩١	٤٥٣٨١٣٩	٤٤٥٩٩٩٣	٧٨١٤٦-
٤٦	تجارة الجملة عدا المركبات ذات المحركات والدراجات النارية	٣٩٢١١	٣٤٣٧٠٣١٠	٤٠٥٩٠٥٤٠	٦٢٢٠٢٣٠
٤٧	تجارة التجزئة عدا المركبات ذات المحركات والدراجات النارية	١١٨٦٦٤٣	٣٨٣٥٨٦١٠	٤٢٩٩٨٩٣١	٤٦٤٠٣٢١
ز	تجارة الجملة والتجزئة والإصلاح للمركبات ذات المحركات والدراجات النارية	١٣٧١٥٤٥	٧٧٢٦٧٠٥٩	٨٨٠٤٩٤٦٤	١٠٧٨٢٤٠٤

(تابع)جدول رقم (١٠-١)

حركة المخزون طبقاً للنشاط الإقتصادي

اجمالي الجمهورية

(القيمة بالآلاف جنيه)

كود النشاط	منطوق النشاط الإقتصادي	عدد المنشآت	المخزون		
			أول العام	آخر العام	التغير في المخزون
٤٩	النقل البرى والنقل عبر خطوط الأنابيب	١٦٥٢	١١٨٤٩٦٠	٩٦٧٦٤٨	-٢١٧٣١٣
٥٠	النقل عبر الماء	٣٣٥	٤٦٥٢٧	٦٨٠٢٥٥	-٦٣٣٧٢٧
٥١	النقل الجوى	٣٠	١٠٧٩٤٠٧	١٢٢٥٧٣٠	-١٤٦٣٢٣
٥٢	أنشطة التخزين والدعم للنقل	٦٠٩٨	٢٨٥٢٨٥	٢٦٩٦٧٠	-١٥٦١٥٠
٥٣	البريد وأنشطة الخدمات البريدية	٢١٩	٥٢٦	٢٠٧	-٣١٩
ح	النقل والتخزين	٨٣٣٥	٢٥٩٦٧٠٥	٣١٤٣٥٠٩	-٥٤٦٨٠٣
٥٥	أنشطة خدمات الإقامة	١٣٠٩	٣٠٥٠٦٦	٣٠٨٣٥٠	-٣٢٨٤
٥٦	أنشطه خدمات الغذاء والمشروبات	١٤٢٨٩٦	٥٨٠١٤٢	٥٧٣٦٨٢	-٦٤٦٠
ط	أنشطة خدمات الغذاء والإقامة	١٤٤٢٠٥	٨٨٥٢٠٨	٨٨٢٠٣٢	-٣١٧٧
٥٨	أنشطه النشر	٣٧٣	٨٤١٦٠٧٧	٨٠١١٣٨٣٤	-٤٠٤٦٢٤٣
٥٩	أنشطة نشر و إنتاج برامج التلفزيون والفيديو والأفلام السينمائية والاصوات المسجله	٢٢٩	٦٥٢١	٢٨٣٢٢	-٢١٨٠١
٦٠	أنشطه البث الإذاعي والتليفزيوني	١١٦	١٩٠٤	٢٠٣٢	-١٢٨
٦١	الاتصالات	١٦٤٠٣	٧٢٧٤٩٠	٦٨٩٩٢٤	-٣٧٥٦٦
٦٢	أنشطه برمجيات واستشارات الحاسب	٧٤٢	٧٥٦	٤٦٤	-٢٩٢
٦٣	أنشطة خدمات المعلومات	١٦٧	٤٧	٤٠	-٧
ى	المعلومات والاتصالات	١٨٠٣١	٨٤٨٩٦٧٩٥	٨٠٨٣٤٦١٦	-٤٠٦٢١٨٠
٦٤	الوساطة المالية عدا التأمين وتوفير الاعتمادات لمعاشات التقاعد	١٢٨	٧١١	٦٠١	-١٠٩
٦٥	التأمين وتوفير الاعتمادات لمعاشات التقاعد عدا الضمان الاجتماعى	٥٠	٢٧	١٩	-٨
٦٦	الأنشطة المساعدة للوساطة المالية	٢٦٤	١٣٥	٣٠	-١٠٥
ك	الوساطة المالية والتأمين	٤٤٢	٨٧٢	٦٥٠	-٢٢٢

(تابع)جدول رقم (١٥-١)

حركة المخزون طبقاً للنشاط الإقتصادي

اجمالى الجمهورية

(القيمة بالآلف جنيه)

كود النشاط	منطوق النشاط الإقتصادي	عدد المنشآت	المخزون		
			أول العام	آخر العام	التغير فى المخزون
٦٨	أنشطة العقارات والتأجير	٧٩٠١	٣٨٨١٢	٢٤٦٤٢	١٤١٧١-
ل	العقارات والتأجير	٧٩٠١	٣٨٨١٢	٢٤٦٤٢	١٤١٧١-
٦٩	الأنشطة القانونية والمحاسبية	٥٠٤٩٢	١٣١١٩	٨٣٦٨	٤٧٥١-
٧٠	انشطه المراكز الرئيسية والخبرة الاستشارية	٥٤١	٤٠٥٢٤١	٢٦٣٦٠٥	١٤١٦٣٧-
٧١	الأنشطة المعمارية والهندسية والاختبارات الفنية والتحليل	٣٨٠٥	١١٦٤٤٧٢	١١٨٧٧٥٦	٢٣٢٨٥
٧٢	البحث العلمي والتطوير	١١٧	١٠٣	٤٢	٦٢-
٧٣	الإعلان وبحوث السوق	٥٠١٣	٤٠٨٢٧	٣٢٤٦٩	٨٣٥٩-
٧٤	الأنشطة العلمية والتقنية المتخصصة الأخرى	١١٢٦٣	١٠٩٥٥	١١٢٤١	٢٨٦
٧٥	الأنشطة البيطرية	٨٧٤	٢٣٥	٢٨٢	٤٧
م	الأنشطة العلمية والتقنية المتخصصة	٧٢١٠٦	١٦٣٤٩٥٣	١٥٠٣٧٦٢	١٣١١٩١-
٧٧	أنشطة الاستتجار والتأجير	٥٢٧١٧	٣٢٥٦٤	٢٥٤٤١	٧١٢٢-
٧٨	أنشطة التوظيف	١٥٤٠	٤٥٠	٤٢٥	٢٥-
٧٩	أنشطة خدمات وكالات السفر و منظمي الرحلات السياحية و الحجز	٤٩٢١	٢٧٨٢٧	٢٨٠٠٣	١٧٧
٨٠	أنشطة الأمن والمراقبة	٧١١	١١٥٩	٧٧٤	٣٨٥-
٨١	أنشطة خدمات المباني	٤٢١	١٩٤٥	٢٣٧٤	٤٢٩
٨٢	أنشطه خدمات المكتب التنفيذي وانشطه المعاونة المكتبية الخاصة	٨٧٥٢	٤٩٧١٥	٢٤٩٦١	٢٤٧٥٥-
ن	الانشطه الاداريه وخدمات الدعم	٦٩٠٦٣	١١٣٦٥٩	٨١٩٧٨	٣١٦٨١-
٨٥	التعليم	١٤٠٦٧	٢٠٢٧٥٩	١٤٦٠٣٣	٥٦٧٢٦-
ع	التعليم	١٤٠٦٧	٢٠٢٧٥٩	١٤٦٠٣٣	٥٦٧٢٦-

(تابع)جدول رقم (١٠-١)

حركة المخزون طبقاً للنشاط الإقتصادي

اجمالى الجمهورية

(القيمة بالآلف جنيه)

كود النشاط	منطوق النشاط الإقتصادي	عدد المنشآت	المخزون		
			أول العام	آخر العام	التغير فى المخزون
٨٦	الانشطة المتصلة بصحة الإنسان	٣٦٢٨٢	٣٨١٣٢٩	٤٢٤٧١٩	٤٣٣٩٠
٨٧	أنشطة رعاية المقيمين	١٠٧٦	٩٦	٩٩	٣
٨٨	أنشطة العمل الاجتماعي بدون إقامة	٢٠٣٢٢	٦٩٨١	٧٤٨٣	٥٠٢
ف	الصحة وأنشطة العمل الاجتماعى	٥٧٦٨٠	٣٨٨٤٠٧	٤٣٢٣٠١	٤٣٨٩٤
٩٠	أنشطة فنون المسرح والموسيقى والأنشطة الترفيهية	١٩٤٥	١١١٩	٨٨٨	٢٣١-
٩١	أنشطه المكتبات والمتاحف ودور الوثائق والانشطة الثقافية الأخرى	٥٦	٩	٤	٥-
٩٢	انشطه المقامرة والمراهنة	٢	٧	٩	٢
٩٣	انشطه الرياضة والترفيه والتسلية	٩٦٥٤	١٣٠٥٠	١١٠٧٤	١٩٧٦-
ص	أنشطة الفنون والإبداع والتسلية	١١٦٥٨	١٤١٨٥	١١٩٧٥	٢٢١٠-
٩٤	انشطه المنظمات ذات العضوية	٤٥٢٧	٤٦١٢	٤٢١٦	٣٩٦-
٩٥	إصلاح أجهزة الحاسب الآلى والسلع الشخصية والمنزلية	٧٦٧٢٩	٣٩٨٤٦	٣٤٥٧٥	٥٢٧١-
٩٦	أنشطة الخدمات الشخصية الأخرى	١٤٠٢٦١	٥٠٢٧٢	٤٣١٤٢	٧١٣٠-
ق	أنشطة الخدمات الأخرى	٢٢١٥١٦	٩٤٧٣٠	٨١٩٣٣	١٢٧٩٧-
الاجملى الى		٢٤١٠٣٦٥	٢٦٤٧٩٨٥٤٤	٢٨٩٤٨٠٨٣٤	٢٤٦٨٢٢٩٠

جدول رقم (١٥-٢)

حركة المخزون طبقاً للنشاط الإقتصادي

القطاع العام / الاعمال العام

(القيمة بالآلاف جنيه)

كود النشاط	منطوق النشاط الإقتصادي	عدد المنشآت	المخزون		
			أول العام	آخر العام	التغير في المخزون
٠١	المحاصيل ومنتجات الحيوان والصيد وأنشطه الخدمات ذات الصلة	٢٩	٣٤١٣٣٧	١٦٧٣٥٦	١٧٣٩٨٢-
٠٢	استغلال الغابات وقطع أشجار الأخشاب وأنشطة الخدمات ذات الصلة	٠	٠	٠	٠
٠٣	صيد الأسماك وتربية الأحياء المائية	٠	٠	٠	٠
أ	الزراعة واستغلال الغابات وقطع الأشجار وصيد الأسماك	٢٩	٣٤١٣٣٧	١٦٧٣٥٦	١٧٣٩٨٢-
٠٦	إستخراج البترول الخام والغاز الطبيعي	٤	٧٦٧٦٨	٣٠٩١٦٨	٢٣٢٤٠٠
٠٧	تعددين خامات (ركازات) الفلزات والمعادن	٢	٣٥٤٤٤١	٢٧٧١٤٩	٧٧٢٩٢-
٠٨	التعددين واستغلال المحاجر الأخرى	٦	٨٣٦٨٨٥	٩١١٤٩٨	٧٤٦١٣
٠٩	أنشطة الخدمات المتصلة بالتعددين	٠	٠	٠	٠
ب	التعددين واستغلال المحاجر	١٢	١٢٦٨٠٩٤	١٤٩٧٨١٥	٢٢٩٧٢١
١٠	صناعة المنتجات الغذائية	١٩٩	٢٤٢٢٢٣٨	١٩٥٣٤٠٧	٤٦٨٨٣١-
١١	صناعة المشروبات	١	٣١٦٠٥	٢١٠٦٧	١٠٥٣٨-
١٢	صناعة منتجات التبغ	٦	٣٥٥٨١٨٤	٣٦٠٨٥٤٧	٥٠٣٦٤
١٣	صناعة المنسوجات	٢٨	١٨٠٣٨٤٧	١٦٠٠٨٢٩	٢٠٣٠١٨-
١٤	صناعة الملابس الجاهزة	٠	٠	٠	٠
١٥	صناعة الجلد ومنتجاته	١	٦٨٤٢	٥٩٤٠	٩٠٢-
١٦	صناعة الخشب ومنتجاته والفلين عدا الأثاث وصناعة الأصناف المنتجه من القش ومواد الصفر	٦	٤٤٠٠٦	٢٦٥٢٦	١٧٤٨٠-
١٧	صناعة الورق و منتجاته	٢	٨٠٣٦٠	٧٢٨٢٢	٧٥٣٨-

(تابع) جدول رقم (١٥-٢)

حركة المخزون طبقاً للنشاط الإقتصادي

القطاع العام / الاعمال العام

(القيمة بالآلاف جنيه)

كود النشاط	منطوق النشاط الإقتصادي	عدد المنشآت	المخزون		
			أول العام	آخر العام	التغير في المخزون
١٨	الطباعة واستنساخ وسائط الإعلام المسجلة	٢	٦٥٨٥١	٧٢٣٢٢	٦٤٧١
١٩	صناعة فحم الكوك والمنتجات النفطية	٢٤	٦٧٩٥٢٧	٥٤٧٤٦٢	١٣٢٠٦٥-
٢٠	صناعة المواد والمنتجات الكيماوية	١٧	٨٢٢٧٦٩	٨٩٧١٤٩	٧٤٣٨١
٢١	صناعة المستحضرات الصيدلانية والكيميائية والدوائية ومنتجات النباتات الطبية	٨	٨٤٨٤٦٦	٩١٦٢٠٨	٦٧٧٤٣
٢٢	صناعة منتجات المطاط واللدائن	٥	١٠٤٥٧٨	١١٨٠٦٣	١٣٤٨٥
٢٣	صناعة منتجات المعادن اللافلزية الأخرى	٩	٧٣٠٦٠٦	٦٤٨٢٦٠	٨٢٣٤٦-
٢٤	صناعة الفلزات القاعدية	١٠	٥١٤٧٣١٧	٤٣٨٩٣٤٤	٧٥٧٩٧٣-
٢٥	صناعة منتجات المعادن المشكلة عدا الماكينات والمعدات	١٣	٣٣٥٠٢٦	٣٤٢٤٩٤	٧٤٦٨
٢٦	صناعة الحاسبات والمنتجات الإلكترونية والبصرية ومكوناتها وصناعة الأجهزة الطبية	٢	٦٣٠٨٨	٧٠٧٦٧	٧٦٧٩
٢٧	صناعة الأجهزة الكهربائية	٥	٦٢٦٩٣	٥٩٤٨٤	٣٢٠٩-
٢٨	صناعة الآلات والمعدات الغير مصنفة في موضع آخر	٧	٤٦٢٦١٩	٣٥٤٢٠٨	١٠٨٤١١-
٢٩	صناعة المركبات ذات المحركات	٤	١٤٦٩٩٧	١١٠٨٢٨	٣٦١٦٨-
٣٠	صناعة معدات النقل الأخرى	١٢	٢٧٨٠٦٦	٣٤٦٥٤٨	٦٨٤٨٢
٣١	صناعة الأثاث والمنتجات الخشبية الغير المصنفة في موضع آخر	٣	٣٠٣٣	٣٢٩٨	٢٦٥
٣٢	صناعات تحويلية أخرى	٠	٠	٠	٠
٣٣	إصلاح المعدات والأجهزة	٢	٠	٠	٠
ج	الصناعات التحويلية	٣٦٦	١٧٦٩٧٧١٨	١٦١٦٥٥٧٦	١٥٣٢١٤٢-
٣٥	إمدادات الكهرباء والغاز والبخار وإمدادات تكييف الهواء	١٧	٥٩٨٦٥٣٣	٦٩٥٩٩٧٢	٩٧٣٤٤٠
د	إمدادات الكهرباء والغاز والبخار وإمدادات تكييف الهواء	١٧	٥٩٨٦٥٣٣	٦٩٥٩٩٧٢	٩٧٣٤٤٠
٣٦	تجميع وتنقية وتوزيع المياه	٢١	١٠١٩٧٩٨	١٠١٩٦٥٩	١٣٩-

(تابع)جدول رقم (٢٠١٥)

حركة المخزون طبقاً للنشاط الإقتصادي

القطاع العام / الاعمال العام

(القيمة بالآلاف جنيه)

كود النشاط	منطوق النشاط الإقتصادي	عدد المنشآت	المخزون		
			أول العام	آخر العام	التغير في المخزون
٣٧	شبكات الصرف الصحي	٢	٢٦٧٣٣٩	٢٤٤٧٨٩	٢٢٥٥٠.-
٣٨	جمع ومعالجة وتدوير المخلفات والنفايات	٠	٠	٠	٠
هـ	الإمداد المائي وشبكات الصرف الصحي وإداره ومعالجة النفايات	٢٣	١٢٨٧١٣٧	١٢٦٤٤٤٨	٢٢٦٨٩.-
٤١	تشبيد البنايات	١٠	١٦٤٩٨٨٧	١٥٤٠٢٧١	١٠٩٦١٦.-
٤٢	الهندسة المدنية	١٢	٣٣٣٥٦٨	٣١٨٤٦٤	١٥١٠٤.-
٤٣	أنشطة التشبيد المتخصصة	١	١٢٦٨	١٠٥٠	٢١٨.-
و	التشييد والبناء	٢٣	١٩٨٤٧٢٣	١٨٥٩٧٨٥	١٢٤٩٣٩.-
٤٥	تجارة الجملة والتجزئة والإصلاح للمركبات ذات المحركات والدراجات النارية	٣٣	٢٩٩٦٤	٣٣٠٨٢	٣١١٨
٤٦	تجارة الجملة عدا المركبات ذات المحركات والدراجات النارية	١٧	٢١٤٢٧١٣	١٩٨٩٣٥٤	١٥٣٣٥٩.-
٤٧	تجارة التجزئة عدا المركبات ذات المحركات والدراجات النارية	١٠	٤٠٤٥٧٠٣	٣٨٨٥٠٢٤	١٦٠٦٧٩.-
ز	تجارة الجملة والتجزئة والإصلاح للمركبات ذات المحركات والدراجات النارية	٦٠	٦٢١٨٣٨٠	٥٩٠٧٤٦٠	٣١٠٩٢٠.-

(تابع) جدول رقم (١٥-٢)

حركة المخزون طبقاً للنشاط الإقتصادي

القطاع العام / الاعمال العام

(القيمة بالآلاف جنيه)

كود النشاط	منطوق النشاط الإقتصادي	عدد المنشآت	المخزون		
			أول العام	آخر العام	التغير في المخزون
٤٩	النقل البرى والنقل عبر خطوط الأنابيب	٢٩	١١٥٢٠٠٦	٩٣٥٥٧٧	٢١٦٤٢٩-
٥٠	النقل عبر الماء	١٣	١٦٠٦٦	١٧٠٣٩	٩٧٢
٥١	النقل الجوى	١	١٠٧٩٣٩٢	١٢٢٥٧١٦	١٤٦٣٢٥
٥٢	أنشطة التخزين والدعم للنقل	٢٣	٢٧٤٣٨٦	٢٥٨٢٣٣	١٦١٥٣-
٥٣	البريد وأنشطة الخدمات البريدية	٠	٠	٠	٠
ح	النقل والتخزين	٦٦	٢٥٢١٨٥٠	٢٤٣٦٥٦٥	٨٥٢٨٦-
٥٥	أنشطة خدمات الإقامة	٢٥	١٧١٨٤	٢٢١٣٥	٤٩٥١
٥٦	أنشطه خدمات الغذاء والمشروبات	٠	٠	٠	٠
ط	أنشطة خدمات الغذاء والإقامة	٢٥	١٧١٨٤	٢٢١٣٥	٤٩٥١
٥٨	أنشطه النشر	٠	٠	٠	٠
٥٩	أنشطة نشر و إنتاج برامج التلفزيون والفيديو والأفلام السينمائية والاصوات المسجله	٨	٠	٠	٠
٦٠	أنشطه البث الإذاعي والتلفزيوني	٠	٠	٠	٠
٦١	الاتصالات	١	٤٢٩٥٤٥	٤٣٨٩٢٩	٩٣٨٤
٦٢	أنشطه برمجيات واستشارات الحاسب	٠	٠	٠	٠
٦٣	أنشطة خدمات المعلومات	٠	٠	٠	٠
ى	المعلومات والاتصالات	٩	٤٢٩٥٤٥	٤٣٨٩٢٩	٩٣٨٤
٦٤	الوساطة المالية عدا التأمين وتوفير الاعتمادات لمعاشات التقاعد	٥	٠	٠	٠
٦٥	التأمين وتوفير الاعتمادات لمعاشات التقاعد عدا الضمان الاجتماعى	٢	٠	٠	٠
٦٦	الأنشطة المساعدة للوساطة المالية	٠	٠	٠	٠
ك	الوساطة المالية والتأمين	٧	٠	٠	٠

(تابع)جدول رقم (٢-١٥)

حركة المخزون طبقاً للنشاط الإقتصادي

القطاع العام / الاعمال العام

(القيمة بالآلف جنيه)

كود النشاط	منطوق النشاط الإقتصادي	عدد المنشآت	المخزون		
			أول العام	آخر العام	التغير في المخزون
٦٨	أنشطة العقارات والتأجير	٠	٠	٠	٠
ل	العقارات والتأجير	٠	٠	٠	٠
٦٩	الأنشطة القانونية والمحاسبية	٠	٠	٠	٠
٧٠	انشطه المراكز الرئيسية والخبرة الاستشارية	٠	٠	٠	٠
٧١	الأنشطة المعمارية والهندسية والاختبارات الفنية والتحليل	٤	١٠٤٥١٣٠	١٠٥٥٠٤٤	٩٩١٤
٧٢	البحث العلمي والتطوير	٠	٠	٠	٠
٧٣	الإعلان وبحوث السوق	٠	٠	٠	٠
٧٤	الأنشطة العلمية والتقنية المتخصصة الأخرى	٠	٠	٠	٠
٧٥	الأنشطة البيطرية	٠	٠	٠	٠
م	الأنشطة العلمية والتقنية المتخصصة	٤	١٠٤٥١٣٠	١٠٥٥٠٤٤	٩٩١٤
٧٧	أنشطة الاستئجار والتأجير	٠	٠	٠	٠
٧٨	أنشطة التوظيف	٠	٠	٠	٠
٧٩	أنشطة خدمات وكالات السفر و منظمي الرحلات السياحية و الحجز	٣	١٤٤٠	٤٦٠٣	٣١٦٣
٨٠	أنشطة الأمن والمراقبة	٠	٠	٠	٠
٨١	أنشطة خدمات المباني	٠	٠	٠	٠
٨٢	أنشطه خدمات المكتب التنفيذي وانشطه المعاونة المكتبية الخاصة	٠	٠	٠	٠
ن	الانشطه الاداريه وخدمات الدعم	٣	١٤٤٠	٤٦٠٣	٣١٦٣
٨٥	التعليم	٠	٠	٠	٠
ع	التعليم	٠	٠	٠	٠

(تابع)جدول رقم (٢-١٥)

حركة المخزون طبقاً للنشاط الإقتصادي

القطاع العام / الاعمال العام

(القيمة بالآلف جنيه)

كود النشاط	منطوق النشاط الإقتصادي	عدد المنشآت	المخزون		
			أول العام	آخر العام	التغير في المخزون
٨٦	الانشطة المتصلة بصحة الإنسان	٢٤	٣٦٨٧١	٩٢٠٦٢	٥٥١٩١
٨٧	أنشطة رعاية المقيمين	٠	٠	٠	٠
٨٨	أنشطة العمل الاجتماعي بدون إقامة	٠	٠	٠	٠
ف	الصحة وأنشطة العمل الاجتماعي	٢٤	٣٦٨٧١	٩٢٠٦٢	٥٥١٩١
٩٠	أنشطة فنون المسرح والموسيقى والأنشطة الترفيهية	٠	٠	٠	٠
٩١	أنشطه المكتبات والمتاحف ودور الوثائق والأنشطه الثقافية الأخرى	٠	٠	٠	٠
٩٢	انشطه المقامرة والمراهنة	٠	٠	٠	٠
٩٣	انشطه الرياضة والترفيه والتسلية	١٥٥	٠	٠	٠
ص	أنشطة الفنون والإبداع والتسلية	١٥٥	٠	٠	٠
٩٤	انشطه المنظمات ذات العضوية	٠	٠	٠	٠
٩٥	إصلاح أجهزة الحاسب الآلي والسلع الشخصية والمنزلية	١	٠	٠	٠
٩٦	أنشطة الخدمات الشخصية الأخرى	٠	٠	٠	٠
ق	أنشطة الخدمات الأخرى	١	٠	٠	٠
الاجمــــــــــــــــالى		٨٢٤	٣٨٨٣٥٩٤٣	٣٧٨٧١٧٤٩	٩٦٤١٩٤٠

جدول رقم (١٥-٣)

حركة المخزون طبقاً للنشاط الإقتصادي

القطاع الخاص

(القيمة بالآلاف جنيه)

كود النشاط	منطوق النشاط الإقتصادي	عدد المنشآت	المخزون		
			أول العام	آخر العام	التغير في المخزون
٠١	المحاصيل ومنتجات الحيوان والصيد وأنشطه الخدمات ذات الصلة	٢٥٠٩٩	٣٣١٧٣٠	٤٤٣٦٦٠	١١١٩٣٠
٠٢	استغلال الغابات وقطع أشجار الأخشاب وأنشطة الخدمات ذات الصلة	١٣٨	٢٥٨٣	٢٣٧١	٢١٢-
٠٣	صيد الأسماك وتربية الأحياء المائية	١٨	٠	٠	٠
أ	الزراعة واستغلال الغابات وقطع الأشجار وصيد الأسماك	٢٥٢٥٥	٣٣٤٣١٣	٤٤٦٠٣١	١١١٧١٧
٠٦	إستخراج البترول الخام والغاز الطبيعي	٣٥	٨٨٩٤٧٧	٨٧٥١٤٧	١٤٣٣٠-
٠٧	تعددين خامات (ركازات) الفلزات والمعادن	٣	١٤٣٤٤١	٣٧١٥١٠	٢٢٨٠٦٩
٠٨	التعددين واستغلال المحاجر الأخرى	٨١٦	٢٠٨٨٣	٢٣٩٦٢	٣٠٧٩
٠٩	أنشطة الخدمات المتصلة بالتعددين	٣٧	١٤٤٠٦٢	١٧٣٥١٤	٢٩٤٥٢
ب	التعددين واستغلال المحاجر	٨٩١	١١٩٧٨٦٢	١٤٤٤١٣٢	٢٤٦٢٧٠
١٠	صناعة المنتجات الغذائية	٧٦٩٩٩	٧٩٥٥٤٥١	٩٣٩٦١١٧	١٤٤٠٦٦٦
١١	صناعة المشروبات	٩٠	٦٦٨٤٥٣	٦٦٣٤٦٠	٤٩٩٣-
١٢	صناعة منتجات التبغ	٦٣	٣٢٨٣٥	٣٦٥٨٠	٣٧٤٥
١٣	صناعة المنسوجات	١٠٤٥٢	٤٥٣٢٩٩٧	٤٨٠٩٣٣٦	٢٧٦٣٤٠
١٤	صناعة الملابس الجاهزة	٤٨٧١٧	٣٤٢٧٩٣٢	٣٥٨٧٦٤٠	١٥٩٧٠٨
١٥	صناعة الجلد ومنتجاته	٧١٩٥	٢٨٨٩٢١	٢٧٩٧٨٢	٩١٣٩-
١٦	صناعة الخشب ومنتجاته والفلين عدا الأثاث وصناعة الأصناف المنتجه من القش ومواد الصفر	٣٨٨٤٩	١٢٤٠١٥	١١٨٥٧٦	٥٤٣٩-
١٧	صناعة الورق و منتجاته	٢١٣٦	٢١٩٠٥٩٦	٢٣٠٣٨٨٧	١١٣٢٩١

(تابع)جدول رقم (١٥-٣)

حركة المخزون طبقاً للنشاط الإقتصادي

القطاع الخاص

(القيمة بالآلف جنيه)

كود النشاط	منطوق النشاط الإقتصادي	عدد المنشآت	المخزون		
			أول العام	آخر العام	التغير في المخزون
١٨	الطباعة واستنساخ وسائط الأعلام المسجلة	٥٩٤٣	٢٢٢١١٨٦	٢٤٠٧٥٤٣	١٨٦٣٥٧
١٩	صناعة فحم الكوك والمنتجات النفطية	٣٤	٢٦٨٠٦٧٨	٣٢٠٥٧٨٣	٥٢٥١٠٤
٢٠	صناعة المواد والمنتجات الكيماوية	١٨٨٧	٥٠٦١٩٠٦	٦٤٧٣٧١٥	١٤١١٨٠٩
٢١	صناعة المستحضرات الصيدلانية والكيميائية والدوائية ومنتجات النباتات الطبية	١١٠	٢٧٢٢٧٢٦	٣٢٦٢٠١٦	٥٣٩٢٨٩
٢٢	صناعة منتجات المطاط واللدائن	٣٧٣٠	٢٤٧٣١٥٨	٢٧١٦٨٨٠	٢٤٣٧٢٢
٢٣	صناعة منتجات المعادن اللافلزية الأخرى	١٢٥٧٩	٧٣٨٦٦٩٧	٧٩٨٢٧٧٣	٥٩٦٠٧٧
٢٤	صناعة الفلزات القاعدية	١٥٠٦	٩٥٨١٥١٩	٢٠٦٠١٧٩٧	١١٠٢٠٢٢٨
٢٥	صناعة منتجات المعادن المشكلة عدا الماكينات والمعدات	٥٣٠٥٢	١٨٢٥٢٨١	١٨٦٩٦٦٢	٤٤٣٨١
٢٦	صناعة الحاسبات والمنتجات الإلكترونية والبصرية ومكوناتها وصناعة الأجهزة الطبية	٤٣٧	٨٢١٢٧٣	٨٨٧٥٢٦	٦٦٢٥٤
٢٧	صناعة الأجهزة الكهربائية	١٩٨٤	٣٢٥٧٦٠٢	٣٢٦٧٩١٨	١٠٣١٦
٢٨	صناعة الآلات والمعدات الغير مصنفة في موضع آخر	١٣١٥	١٥٤٨٠٠٠	١٧٥٤٠٣٢	٢٠٦٠٣٢
٢٩	صناعة المركبات ذات المحركات	٨٨٨	١٨٤٢٤٦٢	١٩٨١٦١٩	١٣٩١٥٧
٣٠	صناعة معدات النقل الأخرى	٤٦٧	٢٦٣٢٧١	٣٢٣٠٠٥	٥٩٧٣٤
٣١	صناعة الأثاث والمنتجات الخشبية الغير المصنفة في موضع آخر	١٠٤٢٤٨	٧٧٩٨٢٦	٨٩٠٢٦٠	١١٠٤٣٤
٣٢	صناعات تحويلية أخرى	١٨٢٣	٨١٧٣٥٤	١٦٣٣٣٩٧	٨١٦٠٤٤
٣٣	إصلاح المعدات والأجهزة	١٠٧١٢	١٦٠٥٨٠	١٥٢١٧٤	٨٤٠٦٠
ج	الصناعات التحويلية	٣٨٥٢١٦	٦٢٦٦٤٧١٨	٨٠٦٠٥٤٧٩	١٧٩٤٠٧٦٠

(تابع)جدول رقم (٣-١٥)

حركة المخزون طبقاً للنشاط الإقتصادي

القطاع الخاص

(القيمة بالآلاف جنيه)

كود النشاط	منطوق النشاط الإقتصادي	عدد المنشآت	المخزون		
			أول العام	آخر العام	التغير في المخزون
٣٥	إمدادات الكهرباء والغاز والبخار وإمدادات تكييف الهواء	١٧	٣٢١٤٦٢	٣٤١٧٣٧	٢٠٢٧٥
د	إمدادات الكهرباء والغاز والبخار وإمدادات تكييف الهواء	١٧	٣٢١٤٦٢	٣٤١٧٣٧	٢٠٢٧٥
٣٦	تجميع وتنقية وتوزيع المياه	١٤٢	١٤٨٠٥	١١٨٨٣	٢٩٢٢-
٣٧	شبكات الصرف الصحي	٠	٠	٠	٠
٣٨	جمع ومعالجة وتدوير المخلفات والنفايات	٦٦٤	١٠٠٠٩	٩٠٠٨	١٠٠١-
هـ	الإمداد المائي وشبكات الصرف الصحي وإداره ومعالجة النفايات	٨٠٦	٢٤٨١٣	٢٠٨٩١	٣٩٢٢-
٤١	تشبيد البنايات	٣٥٩	١٤٣٦٣٠٧	١٤٦٥٦٧١	٢٩٣٦٤
٤٢	الهندسة المدنية	١٥٩	٢٠٣٧٨٨٩	١٩٦٦٣٧٨	٧١٥١١-
٤٣	أنشطة التشبيد المتخصصة	٦٤٢	٨١٤٨٩	٨٢٦٦٨	١١٧٨
و	التشييد والبناء	١١٦٠	٣٥٥٥٦٨٦	٣٥١٤٧١٧	٤٠٩٦٩-
٤٥	تجارة الجملة والتجزئة والإصلاح للمركبات ذات المحركات والدراجات النارية	١٤٥٦٥٨	٤٥٠٨١٧٥	٤٤٢٦٩١١	٨١٢٦٤-
٤٦	تجارة الجملة عدا المركبات ذات المحركات والدراجات النارية	٣٩١٩٤	٣٢٢٢٧٥٩٧	٣٨٦٠١١٨٦	٦٣٧٣٥٨٩
٤٧	تجارة التجزئة عدا المركبات ذات المحركات والدراجات النارية	١١٨٦٦٣٣	٣٤٣١٢٩٠٧	٣٩١١٣٩٠٧	٤٨٠١٠٠٠
ز	تجارة الجملة والتجزئة والإصلاح للمركبات ذات المحركات والدراجات النارية	١٣٧١٤٨٥	٧١٠٤٨٦٧٩	٨٢١٤٢٠٠٤	١١٠٩٣٣٢٥

(تابع) جدول رقم (١٥-٣)

حركة المخزون طبقاً للنشاط الإقتصادي

القطاع الخاص

(القيمة بالآلاف جنيه)

كود النشاط	منطوق النشاط الإقتصادي	عدد المنشآت	المخزون		
			أول العام	آخر العام	التغير في المخزون
٤٩	النقل البرى والنقل عبر خطوط الأنابيب	١٦٢٣	٣٢٩٥٤	٣٢٠٧١	-٨٨٤
٥٠	النقل عبر الماء	٣٢٢	٣٠٤٦١	٦٦٣٢١٦	٦٣٢٧٥٥
٥١	النقل الجوى	٢٩	١٥	١٣	-٢
٥٢	أنشطة التخزين والدعم للنقل	٦٠٧٥	١٠٨٩٩	١١٤٣٧	٥٣٩
٥٣	البريد وأنشطة الخدمات البريدية	٢١٩	٥٢٦	٢٠٧	-٣١٩
ح	النقل والتخزين	٨٢٦٩	٧٤٨٥٥	٧٠٦٩٤٤	٦٣٢٠٨٩
٥٥	أنشطة خدمات الإقامة	١٢٨٤	٢٨٧٨٨٢	٢٨٦٢١٥	-١٦٦٧
٥٦	أنشطه خدمات الغذاء والمشروبات	١٤٢٨٩٦	٥٨٠١٤٢	٥٧٣٦٨٢	-٦٤٦٠
ط	أنشطة خدمات الغذاء والإقامة	١٤٤١٨٠	٨٦٨٠٢٥	٨٥٩٨٩٧	-٨١٢٨
٥٨	أنشطه النشر	٣٧٣	٨٤١٦٠٧٧	٨٠١١٣٨٣٤	-٤٠٤٦٢٤٣
٥٩	أنشطة نشر و إنتاج برامج التلفزيون والفيديو والأفلام السينمائية والاصوات المسجله	٢٢١	٦٥٢١	٢٨٣٢٢	٢١٨٠١
٦٠	أنشطه البث الإذاعي والتلفزيوني	١١٦	١٩٠٤	٢٠٣٢	١٢٨
٦١	الاتصالات	١٦٤٠٢	٢٩٧٩٤٥	٢٥٠٩٩٥	-٤٦٩٥٠
٦٢	أنشطه برمجيات واستشارات الحاسب	٧٤٢	٧٥٦	٤٦٤	-٢٩٢
٦٣	أنشطة خدمات المعلومات	١٦٧	٤٧	٤٠	-٧
ى	المعلومات والاتصالات	١٨٠٢٢	٨٤٤٦٧٢٥٠	٨٠٣٩٥٦٨٦	-٤٠٧١٥٦٤
٦٤	الوساطة المالية عدا التأمين وتوفير الاعتمادات لمعاشات التقاعد	١٢٣	٧١١	٦٠١	-١٠٩
٦٥	التأمين وتوفير الاعتمادات لمعاشات التقاعد عدا الضمان الاجتماعى	٤٨	٢٧	١٩	-٨
٦٦	الأنشطة المساعدة للوساطة المالية	٢٦٤	١٣٥	٣٠	-١٠٥
ك	الوساطة المالية والتأمين	٤٣٥	٨٧٢	٦٥٠	-٢٢٢

(تابع)جدول رقم (٣-١٥)

حركة المخزون طبقاً للنشاط الإقتصادي

القطاع الخاص

(القيمة بالآلف جنيهه)

كود النشاط	منطوق النشاط الإقتصادي	عدد المنشآت	المخزون		
			أول العام	آخر العام	التغير في المخزون
٦٨	أنشطة العقارات والتأجير	٧٩٠١	٣٨٨١٢	٢٤٦٤٢	١٤١٧١-
ل	العقارات والتأجير	٧٩٠١	٣٨٨١٢	٢٤٦٤٢	١٤١٧١-
٦٩	الأنشطة القانونية والمحاسبية	٥٠٤٩٢	١٣١١٩	٨٣٦٨	٤٧٥١-
٧٠	انشطه المراكز الرئيسية والخبرة الاستشارية	٥٤١	٤٠٥٢٤١	٢٦٣٦٠٥	١٤١٦٣٧-
٧١	الأنشطة المعمارية والهندسية والاختبارات الفنية والتحليل	٣٨٠١	١١٩٣٤٢	١٣٢٧١٣	١٣٣٧١
٧٢	البحث العلمي والتطوير	١١٧	١٠٣	٤٢	٦٢-
٧٣	الإعلان وبحوث السوق	٥٠١٣	٤٠٨٢٧	٣٢٤٦٩	٨٣٥٩-
٧٤	الأنشطة العلمية والتقنية المتخصصة الأخرى	١١٢٦٣	١٠٩٥٥	١١٢٤١	٢٨٦
٧٥	الأنشطة البيطرية	٨٧٤	٢٣٥	٢٨٢	٤٧
م	الأنشطة العلمية والتقنية المتخصصة	٧٢١٠٢	٥٨٩٨٢٣	٤٤٨٧١٩	١٤١١٠٤-
٧٧	أنشطة الاستئجار والتأجير	٥٢٧١٧	٣٢٥٦٤	٢٥٤٤١	٧١٢٢-
٧٨	أنشطة التوظيف	١٥٤٠	٤٥٠	٤٢٥	٢٥-
٧٩	أنشطة خدمات وكالات السفر و منظمي الرحلات السياحية و الحجز	٤٩١٨	٢٦٣٨٧	٢٣٤٠٠	٢٩٨٦-
٨٠	أنشطة الأمن والمراقبة	٧١١	١١٥٩	٧٧٤	٣٨٥-
٨١	أنشطة خدمات المباني	٤٢١	١٩٤٥	٢٣٧٤	٤٢٩
٨٢	أنشطه خدمات المكتب التنفيذي وانشطه المعاونة المكتبية الخاصة	٨٧٥٢	٤٩٧١٥	٢٤٩٦١	٢٤٧٥٥-
ن	الانشطه الاداريه وخدمات الدعم	٦٩٠٦٠	١١٢٢١٩	٧٧٣٧٥	٣٤٨٤٤-
٨٥	التعليم	١٤٠٦٧	٢٠٢٧٥٩	١٤٦٠٣٣	٥٦٧٢٦-
ع	التعليم	١٤٠٦٧	٢٠٢٧٥٩	١٤٦٠٣٣	٥٦٧٢٦-

(تابع)جدول رقم (٣-١٥)

حركة المخزون طبقاً للنشاط الإقتصادي

القطاع الخاص

(القيمة بالآلاف جنيه)

كود النشاط	منطوق النشاط الإقتصادي	عدد المنشآت	المخزون		
			أول العام	آخر العام	التغير في المخزون
٨٦	الأنشطة المتصلة بصحة الإنسان	٣٦٢٥٨	٣٤٤٤٥٩	٣٣٢٦٥٨	١١٨٠١-
٨٧	أنشطة رعاية المقيمين	١٠٧٦	٩٦	٩٩	٣
٨٨	أنشطة العمل الاجتماعي بدون إقامة	٢٠٣٢٢	٦٩٨١	٧٤٨٣	٥٠٢
ف	الصحة وأنشطة العمل الاجتماعي	٥٧٦٥٦	٣٥١٥٣٦	٣٤٠٢٤٠	١١٢٩٦-
٩٠	أنشطة فنون المسرح والموسيقى والأنشطة الترفيهية	١٩٤٥	١١١٩	٨٨٨	٢٣١-
٩١	أنشطة المكتبات والمتاحف ودور الوثائق والأنشطة الثقافية الأخرى	٥٦	٩	٤	٥-
٩٢	أنشطة المقامرة والمراهنة	٢	٧	٩	٢
٩٣	أنشطة الرياضة والترفيه والتسلية	٩٤٩٩	١٣٠٥٠	١١٠٧٤	١٩٧٦-
ص	أنشطة الفنون والإبداع والتسلية	١١٥٠٣	١٤١٨٥	١١٩٧٥	٢٢١٠-
٩٤	أنشطة المنظمات ذات العضوية	٤٥٢٧	٤٦١٢	٤٢١٦	٣٩٦-
٩٥	إصلاح أجهزه الحاسب الآلي والسلع الشخصية والمنزلية	٧٦٧٢٨	٣٩٨٤٦	٣٤٥٧٥	٥٢٧١-
٩٦	أنشطة الخدمات الشخصية الأخرى	١٤٠٢٦١	٥٠٢٧٢	٤٣١٤٢	٧١٣٠-
ق	أنشطة الخدمات الأخرى	٢٢١٥١٥	٩٤٧٣٠	٨١٩٣٣	١٢٧٩٧-
الإجمالي		٢٤٠٩٥٤١	٢٢٥٩٦٢٦٠٠	٢٥١٦٠٩٠٨٥	٢٥٦٤٦٤٨٥

جدول رقم (١١٦- أ)

عدد المنشآت وقيمة مخزون أول العام طبقاً للنشاط الإقتصادي

اجمالى الجمهورية

(القيمة بالآلف جنيهه)

مخزون أول العام											عدد المنشآت	منطوق النشاط الإقتصادي	كود النشاط
الجملة	مستلزمات أخرى	مخلفات وخردة	الأدوات الكتابية والمطبوعات	قطع غيار ومواد ومهمات	مواد تعبئة وتغليف	الوقود والزيوت والشحومات	خامات رئيسية ومساعدة	بضائع بغرض البيع	إنتاج غير تام	إنتاج تام			
٦٧٣٠٦٨	٦٠٨٠	١٩٧٤	١٥٢	٢٩١٩٤	١٠٩٣٦	١٥١٤٥	١٧١٣٩٣	٤٦٥٩٣	١٨٥	٣٩١٤١٦	٢٥١٢٨	المحاصيل ومنتجات الحيوان والصيد وأنشطه الخدمات ذات الصلة	٠١
٢٥٨٣	٩٦٥	٢٦	٢	٢٢	٧١	٣٨	٧٩٨	٠	٠	٦٦١	١٣٨	استغلال الغابات وقطع أشجار الأخشاب وأنشطة الخدمات ذات الصلة	٠٢
٠	٠	٠	٠	٠	٠	٠	٠	٠	٠	٠	١٨	صيد الأسماك وتربية الأحياء المائية	٠٣
٦٧٥٦٥١	٧٠٤٥	١٩٩٩	١٥٤	٢٩٢١٦	١١٠٠٧	١٥١٨٣	١٧٢١٩١	٤٦٥٩٣	١٨٥	٣٩٢٠٧٧	٢٥٢٨٤	الزراعة واستغلال الغابات وقطع الأشجار وصيد الأسماك	أ
٩٦٦٢٤٥	٥٥٧٢٥٠	٢٦٩	٠	٣٤٦٣١٤	٠	١٦٩٥	٢٦٠	٣٠٢٢٤	٠	٣٠٢٣٤	٣٩	إستخراج البترول الخام والغاز الطبيعي	٠٦
٤٩٧٨٨٢	٤٥٤	٥٦٦٦	٠	٢٧٤٦١	٤٢٣	٢٧٢٨	١٢٢٠٤٠	٨٤	١٣٩١٠٦	١٩٩٩٢٠	٥	تعدین خامات (ركازات) الفلزات والمعادن	٠٧
٨٥٧٧٦٧	٢٦٠	٢٠	٣٠	٤٥٢٩١	٨٠٥٥	١٣٨٩٤	١٥١٠١	٦٣	٣٩٣٨٤١	٣٨١٢١٢	٨٢٢	التعدین واستغلال المحاجر الأخرى	٠٨
١٤٤٠٦٢	٣٤٤٣	٢٦٠	٢٣	١٤٠٣٣٥	٠	١	٠	٠	٠	٠	٣٧	أنشطة الخدمات المتصلة بالتعدین	٠٩
٢٤٦٥٩٥٦	٥٦١٤٠٧	٦٢١٥	٥٣	٥٥٩٤٠١	٨٤٧٨	١٨٣١٨	١٣٧٤٠١	٣٠٣٧٠	٥٣٢٩٤٧	٦١١٣٦٦	٩٠٣	التعدین واستغلال المحاجر	ب
١٠٣٧٧٦٨٩	١٩٧١٣٣	١٦٥٤٨	١٧٦٥	٧٦٥٤٥٣	٧٦١٦٥٨	٢٦٧٩٦٢	٣٧٨٣٧٦٧	٤٩٦٦	٧٩٣٠٠٥	٣٧٨٥٤٣٢	٧٧١٩٨	صناعة المنتجات الغذائية	١٠
٧٠٠٠٥٨	١٢٦٠٣	٦١٣		١٤٨٣٣٤	٧٥٧٢٢	٢٩٧٧	٢١٧٥١٦	٨٢٨	١٨٠٣٣	٢٢٣٤٣٠	٩١	صناعة المشروبات	١١
٣٥٩١٠١٩	٥٩٩١٢	٩٠٤١٥	٦	٣٦٥٤٠٩	٦٢٥٨٥٣	٢١٥٧٧٢	٢١١٠٨١٦	٠	٤٦٨٦١	٧٥٩٧٤	٦٩	صناعة منتجات التبغ	١٢
٦٣٣٦٨٤٤	٥٤٨٤٥	١٨٧٤٩	٣٨٤	٥١٧٥٣٩	٦٨٨٢٤	١٣١٣٠	٢٠٦٦٨٢٦	٦١٨٦	٩٥١٩٤٩	٢٦٣٨٤١٣	١٠٤٨٠	صناعة المنسوجات	١٣
٣٤٢٧٩٣٢	٥٨٠٥٧	٤٥٢٣	٥٢٩	٩٩٩٣٦	٢٧٢٠٧	١٦٩٥	١٤٩٤٢٢٤	٠	٨١٠٢٢٤	٩٣١٥٣٧	٤٨٧١٧	صناعة الملابس الجاهزة	١٤
٢٩٥٧٦٣	١٨٩٢	٣١٧	١٦٢	١٢٨٩٧	٣٤٤٨	١٠٨٢	١٥٨٨٦٠	٣٥١	٧٢٣٤٠	٤٤٤١٥	٧١٩٦	صناعة الجلد ومنتجاته	١٥
١٦٨٠٢٢	٧	٥٥٠	١٥٤	٧٨٩١	٩٥	٢٢١٢	٨٨٥١٥	١١٢٦	٢٩٩٢٨	٣٧٥٤٤	٣٨٨٥٥	صناعة الخشب ومنتجاته والفلين عدا الأثاث وصناعة الأصناف المنتجه من القش ومواد الضفر	١٦
٢٢٧٠٩٥٦	١٣٨٠٧	١٢١	٤٧	٣١١٥٥٠	١١٥٦٣	٩٨٣١	١٣٤٥٧٤٩	٠	٢٦٣٤٤٣	٣١٤٨٤٤	٢١٣٨	صناعة الورق و منتجاته	١٧

(تابع)جدول رقم (١٦-١)

عدد المنشآت وقيمة مخزون أول العام طبقاً للنشاط الإقتصادي

اجمالى الجمهورية

(القيمة بالآلف جنيه)

كود النشاط	منطوق النشاط الإقتصادي	عدد المنشآت	مخزون أول العام										
			إنتاج تام	إنتاج غير تام	بضائع بغرض البيع	خامات رئيسية ومساعدة	الوقود والزيوت والشحومات	مواد تعبئة وتغليف	قطع غيار ومواد ومهمات	الأدوات الكتابية والمطبوعات	مخلفات وخردة	مستلزمات أخرى	الجملة
١٨	الطباعة واستنساخ وسائط الأعلام المسجلة	٥٩٤٥	٢٥١٤٦٧	٤٨٥٩٣	٠	١٧٣٨٨٤٠	١٢٩٢	٨٥٤٠٤	١٥٢٤١٩	١٤٥٧	٥١٧	٧٠٤٨	٢٢٨٧٠٣٧
١٩	صناعة فحم الكوك والمنتجات النفطية	٥٨	٩٨٠٥١٠	٢٩٤٢٩٣	٠	٧٠٤٤٧١	٢٧٣٩٥	٤٤٨٧	٨١١٨٨٩	٤٦٨٦	٤٦٨٦	٥٣٢٤٧٣	٣٣٦٠٢٠٥
٢٠	صناعة المواد والمنتجات الكيماوية	١٩٠٤	١٢٢٤٠٠٧	٤٩١٨٤٤	٤٧٦٨٨	٢٣٦٠٥١٣	٢٢٠٦٧	٢٢٢٧١٦	١٣٦٩٥٥٥	٤٠٣	٥١٧٠	١٤٠٧١١	٥٨٨٤٦٧٤
٢١	صناعة المستحضرات الصيدلانية والكيميائية والدوائية ومنتجات النباتات الطبية	١١٨	١٢٩٧٨٦٣	٢٥٦٣٤٣	٦٧٣٩	١٢٢٥٣٥٩	١٦٩٦٦	٤٦٣٦٩٢	١٥٧١٥٥	٧٤	٧٣٣	١٤٦٢٦٨	٣٥٧١١٩٢
٢٢	صناعة منتجات المطاط واللدائن	٣٧٣٥	٦٧٩٧٥٦	٣٠٥٩٤٩	٦٠	١٣٢٥٠٨٨	٤٦٠٤	٣٢٦٦٣	١٣٦٧٦١	١٠٢	١٥٧٢	٩١١٨١	٢٥٧٧٧٣٦
٢٣	صناعة منتجات المعادن اللافلزية الأخرى	١٢٥٨٨	٢٣٩٠٩٣١	١٤٠٤٨٤٨	٤٣	٢١٣٩٥٧١	٢١٧٦٨٧	٤٧٣٥٦٨	١٤٠٨٣٦٠	٧٠	٣٠٠	٧٩٢٢٥	٨١١٧٣٠٢
٢٤	صناعة الفلزات القاعدية	١٥١٦	٣٥٢٥١٢٨	٢٠٥٩١٤٥	٣٩٨	٥٧٤٠٥٢٨	٤٥٣٥٧	١٦٥٨٠	٢٧٠٢٩٩٤	٢٣	٢٠٨٠٨٧	٤٣٠٥٩٧	١٤٧٢٨٨٣٦
٢٥	صناعة منتجات المعادن المشكلة عدا الماكينات والمعدات	٥٣٠٦٥	٤٩٩٥٠٥	٣٦٤٩٢٨	٦١٤٠	١٠٦٣٨٠٤	١٣٨٤١	٣١١٥٣	١٤٨١٣٢	٣٨٩	٦٣١٢	٢٦١٠٣	٢١٦٠٣٠٧
٢٦	صناعة الحاسبات والمنتجات الإلكترونية والبصرية ومكوناتها وصناعه الأجهزة الطبية	٤٣٩	٦٠٤٣١٧	٤٨٩٧٤	٢٤٥٦	٢١٤١٠١	٦١٥	٢٥٨٢	٩٠٥٧	٤١	٣٥٠	١٨٦٧	٨٨٤٣٦١
٢٧	صناعة الأجهزة الكهربائية	١٩٨٩	١٠٤٢٣٤٩	٤٢٣٠٥٦	٢٩٠	١٥٠٣٠٢٦	٦١٣٣	٢٩٠٥٢	١٠٧٩٩٤	٩٠	١٤٠١	٢٠٦٩٠٤	٣٣٢٠٢٩٥
٢٨	صناعة الآلات والمعدات الغير مصنفة فى موضع آخر	١٣٢٢	٦٠١٧٩٩	٤٠٢٢١٢	١٩٨٠	٨٢٣٩٣٦	٧٢٠٨	١٠١٠٧	٨٥٥٠٣	٦٨	١٢١٨	٧٦٥٨٧	٢٠١٠٦٢٠
٢٩	صناعة المركبات ذات المحركات	٨٩٢	٣٢٥٥١٧	٣٤٠١٦١	٩٦٩٥	١٠٤٨٢٠٧	٥٥٦٦	١١٠٢	٧٦٢٢٧	٢	٦٢	١٨٢٩٢٠	١٩٨٩٤٥٨
٣٠	صناعة معدات النقل الأخرى	٤٧٩	١٠٧٩	١٩٨٠٢١	١٥	٣٠٣٤٨١	١٣٥٢	٢	٢٦٩٧٧	١	١٠٨٩	٩٣٢١	٥٤١٣٣٧
٣١	صناعة الأثاث والمنتجات الخشبية الغير المصنفة فى موضع آخر	١٠٤٢٥١	١٧٠١٥٢	١٧١٤٤٦		٣٨٢٦٨٤	٢٢٩٩	٦٧٠٠	١٦٤٠٠	٣٨٣	١٥٣٤	٣١٢٦٠	٧٨٢٨٥٨
٣٢	صناعات تحويلية أخرى	١٨٢٣	١٧٤٣٥٧		٠	٥٠٧٢٥٠	٧٧٨	٧١٥٨	١٣٣٠٢	٢٠٥	٨	٢٩٨٣	٨١٧٣٥٤
٣٣	إصلاح المعدات والأجهزة	١٠٧١٤	١٢٧٥	٣٢٧٥	٠	١٤٣٢٢٦	١١١٥	٣٢٣	٩٠٨٢	٢٥٤	١٣٠٥	٧٢٥	١٦٠٥٨٠
ج	الصناعات التحويلية	٣٨٥٥٨٢	٢١٨٢١٦٠٢	٩٩١٠١٨٥	٨٨٩٥٩	٣٢٤٩٠٣٥٩	٨٨٨٩٣٦	٣٠٢٨٦٧٥	٩٣٩٣٨٠٠	٦٦١٠	٣٦٨٨٨١	٢٣٦٤٤٤٢٩	٨٠٣٦٢٤٣٦

(تابع)جدول رقم (١٦-١)

عدد المنشآت وقيمة مخزون أول العام طبقاً للنشاط الإقتصادي

اجمالى الجمهورية

(القيمة بالآلف جنيه)

كود النشاط	منطوق النشاط الإقتصادي	عدد المنشآت	مخزون أول العام										
			إنتاج تام	إنتاج غير تام	بضائع بغرض البيع	خامات رئيسية ومساعدة	الوقود والزيوت والشحومات	مواد تعبئة وتغليف	قطع غيار ومواد ومهمات	الأدوات الكتابية والمطبوعات	مخلفات وخردة	مستلزمات أخرى	الجملة
٣٥	إمدادات الكهرباء والغاز والبخار وإمدادات تكييف الهواء	٣٤	٠	٠	٤٨٩٨١	٦٤٣٩١	١٧٤٥٠٠	٢٠٨٢٦	٥٩١٦١٣٢	٠	١١٣١٠	٧١٨٥٦	٦٣٠٧٩٩٥
د	إمدادات الكهرباء والغاز والبخار وإمدادات تكييف الهواء	٣٤	٠	٠	٤٨٩٨١	٦٤٣٩١	١٧٤٥٠٠	٢٠٨٢٦	٥٩١٦١٣٢	٠	١١٣١٠	٧١٨٥٦	٦٣٠٧٩٩٥
٣٦	تجميع وتنقية وتوزيع المياه	١٦٣	٠	٩٣٣٩	٠	٥٢٧٩٦٩	١٣٦٤٦	٥٠١٩٨	٤٢٦١٤٦	١٦٤٧	٥٦٥٧	٠	١٠٣٤٦٠٣
٣٧	شبكات الصرف الصحي	٢	٠	٠	٠	٧٦٧٣	١٧٩١	٠	٢٥٦٨٦٠	٠	١٠١٥	٠	٢٦٧٣٣٩
٣٨	جمع ومعالجة وتدوير المخلفات والنفايات	٦٦٤	١٠٧٧	٤٧٢٩	٠	٣٥٧٩	٥٠	٢٨٤	١٧٦	١٢	١٠١	٠	١٠٠٠٩
هـ	الإمداد المائى وشبكات الصرف الصحى وإداره ومعالجة النفايات	٨٢٩	١٠٧٧	١٤٠٦٨	٠	٥٣٩٢٢١	١٥٤٨٧	٥٠٤٨٢	٦٨٣١٨٣	١٦٥٩	٦٧٧٤	٠	١٣١١٩٥١
٤١	تشبيد البنايات	٣٦٩	٠	٠	٤٦٦٦	٢٤٦٧٢٠٨	١٤٣٣٧	٠	٢١٨١٩٥	٢	٢١٠٣٨	٣٦٠٧٤٩	٣٠٨٦١٩٥
٤٢	الهندسة المدنية	١٧١	٠	٠	٧٩٤٩٣	٦١٦٠٢٣	٢٧٧٠٦	٠	٨٨٧٣٩٧	١١١٥٤	٧٤٩٦٨٤	٧٤٩٦٨٤	٢٣٧١٤٥٧
٤٣	أنشطة التشبيد المتخصصة	٦٤٣	٠	٠	٤١٩٣	٥١٢٧٥	١٢٤٠	٠	١٨٤٨٨	٠	٤٨٤٥	٢٧١٧	٨٢٧٥٧
و	التشييد والبناء	١١٨٣	٠	٠	٨٨٣٥٢	٣١٣٤٥٠٦	٤٣٢٨٣	٠	١١٢٤٠٨٠	٢	٣٧٠٣٧	١١١٣١٤٩	٥٥٤٠٤٠٩
٤٥	تجارة الجملة والتجزئة والإصلاح للمركبات ذات المحركات والدراجات الناريه	١٤٥٦٩١	٠	٠	٤٢٤٧٤٠٦	٥٣٨٧٥	١٥١٨٤	٩٥٤٤	١٨٥٢٥٣	٥٦٦٤	٦٠٠٢	١٥٢١١	٤٥٣٨١٣٩
٤٦	تجارة الجملة عدا المركبات ذات المحركات والدراجات النارية	٣٩٢١١	٠	٠	٣٣٧٧٧١٥٧	٠	٩٧٨٥	١٥٨٧٤٢	١٩٠٤٢٥	١٥٩٦٩	٧٤٢٥	٢١٠٨٠٦	٣٤٣٧٠٣١٠
٤٧	تجارة التجزئة عدا المركبات ذات المحركات والدراجات النارية	١١٨٦٦٤٣	٠	٠	٣٦٥٩٦٨٦٥	٠	١٦٤٤٦٩	٢٢٢٠٧٦	٤٣٢٦٦٠	٤٦٢٤١	٢٠٣٨٠	٨٧٥٩١٨	٣٨٣٥٨٦١٠
ز	تجارة الجملة والتجزئة والإصلاح للمركبات ذات المحركات والدراجات الناريه	١٣٧١٥٤٥	٠	٠	٧٤٦٢١٤٢٨	٥٣٨٧٥	١٨٩٤٣٨	٣٩٠٣٦٢	٨٠٨٣٣٩	٦٧٨٧٤	٣٣٨٠٨	١١٠١٩٣٥	٧٧٢٦٧٠٥٩

(تابع)جدول رقم (١٦-١)

عدد المنشآت وقيمة مخزون أول العام طبقاً للنشاط الإقتصادي

اجمالى الجمهورية

(القيمة بالآلف جنيه)

كود النشاط	منطوق النشاط الإقتصادي	عدد المنشآت	مخزون أول العام										
			إنتاج تام	إنتاج غير تام	بضائع بغرض البيع	خامات رئيسية ومساعدة	الوقود والزيوت والشحومات	مواد تعبئة وتغليف	قطع غيار ومواد ومهمات	الأدوات الكتابية والمطبوعات	مخلفات وخردة	مستلزمات أخرى	الجملة
٤٩	النقل البرى والنقل عبر خطوط الأنابيب	١٦٥٢	.	.	٢١٤٣	٨٠٢٥٨٩	١٧٦٧٥	١٥٦٢٤٢	١٩٧٨٤٣	٨٠٠	٦٩٦٢	٧٠٦	١١٨٤٩٦٠
٥٠	النقل عبر الماء	٣٣٥	٤٥١٧	٤٠٠	٢٩٧٣٦	٥	١١٢٩٠	٥٨٠	٤٦٥٢٧
٥١	النقل الجوى	٣٠	.	.	٢٠٨١٥٥	.	.	.	٨٧١٢٤٠	١٢	.	.	١٠٧٩٤٠٧
٥٢	أنشطة التخزين والدعم للنقل	٦٠٩٨	١٢٥٢٣	١٩٠٤	٢٣٦٣٠٣	٢٧٣١	٢٩	٣١٧٩٤	٢٨٥٢٨٥
٥٣	البريد وأنشطة الخدمات البريدية	٢١٩	٢٢٧	٣	٢٨٩	.	٧	٥٢٦
ح	النقل والتخزين	٨٣٣٥	.	.	٢١٠٢٩٨	٨٠٢٥٨٩	٣٤٧١٦	١٥٨٧٧٣	١٣٣٥١٢٤	٣٨٣٧	١٨٢٨٢	٣٣٠٨٧	٢٥٩٦٧٠٥
٥٥	أنشطة خدمات الإقامة	١٣٠٩	.	.	٣١٩٥٧	١٢٤٦٥٢	١٠٢٤٨	٣٤٥٩	٦٦٥٨٨	٢٤٩٧٩	.	٤٣١٨٣	٣٠٥٠٦٦
٥٦	أنشطه خدمات الغذاء والمشروبات	١٤٢٨٩٦	.	.	.	٤٤٣١٤٣	٨٨٩٠	٩٨٩٢٩	١١٦٦٠	٩٠٨٥	٣٥٩	٨٠٧٦	٥٨٠١٤٢
ط	أنشطة خدمات الغذاء والإقامة	١٤٤٢٠٥	.	.	٣١٩٥٧	٥٦٧٧٩٥	١٩١٣٩	١٠٢٣٨٨	٧٨٢٤٨	٣٤٠٦٤	٣٥٩	٥١٢٥٨	٨٨٥٢٠٨
٥٨	أنشطه النشر	٣٧٣	.	٩٨١	.	٢٢٧٧٤٢١٥	٥٣٠١٧١٥	٣٦٨٠٥٧٤٨	١٩٦١	٩٠١٥٧٣	.	١٨٣٧٣٨٨٥	٨٤١٦٠٠٧٧
٥٩	أنشطة نشر و إنتاج برامج التليفزيون والفيديو والأفلام السينمائية والاصوات المسجلة	٢٢٩	.	.	.	١٨٢	١	٥٢٠٨	٢٤٤	١٨٩	.	٦٩٧	٦٥٢١
٦٠	أنشطه البث الإذاعي والتليفزيوني	١١٦	.	.	.	١٦٠	.	٤	٢٣٩	٣	.	١٤٩٧	١٩٠٤
٦١	الاتصالات	١٦٤٠٣	٤٤١٥	٣٩٦٤	٣٩٥٠٩٢	١٨٢٧١	٥	٣٠٥٧٤٢	٧٢٧٤٩٠
٦٢	أنشطه برمجيات واستشارات الحاسب	٧٤٢	.	.	.	٤٨	.	١٣	٥٦١	١٣٣	.	١	٧٥٦
٦٣	أنشطة خدمات المعلومات	١٦٧	.	.	.	٤	.	٣٣	١٠	١٠	.	.	٤٧
ى	المعلومات والاتصالات	١٨٠٣١	.	٩٨١	.	٢٢٧٧٤٦٠٩	٥٣٠٦١٣٢	٣٦٨١٤٩٣٧	٣٩٨١٣١	٩٢٠١٧٩	٥	١٨٦٨١٨٢٢	٨٤٨٩٦٧٩٥
٦٤	الوساطة المالية عدا التأمين وتوفير الاعتمادات لمعاشات التقاعد	١٢٨	٤٧٨	٢٣٢	٢٣٢	.	.	٧١١
٦٥	التأمين وتوفير الاعتمادات لمعاشات التقاعد عدا الضمان الاجتماعى	٥٠	١	٢٦	٢٦	.	.	٢٧
٦٦	الأنشطة المساعدة للوساطة المالية	٢٦٤	١	.	.	١٣٥
ك	الوساطة المالية والتأمين	٤٤٢	٤٧٩	٢٥٨	٢٥٨	.	.	٨٧٢

(تابع)جدول رقم (١٦-١)

عدد المنشآت وقيمة مخزون أول العام طبقاً للنشاط الإقتصادي

اجمالى الجمهورية

(القيمة بالآلف جنيه)

كود النشاط	منطوق النشاط الإقتصادي	عدد المنشآت	مخزون أول العام										
			إنتاج تام	إنتاج غير تام	بضائع بغرض البيع	خامات رئيسية ومساعدة	الوقود والزيوت والشحومات	مواد تعبئة وتغليف	قطع غيار ومواد ومهمات	الأدوات الكتابية والمطبوعات	مخلفات وخردة	مستلزمات أخرى	الجملة
٦٨	أنشطة العقارات والتأجير	٧٩٠١	.	.	.	٢٦١٧٥	٩	٧	٢٨٧٣	٤٤٩٥	.	٥٢٥٤	٣٨٨١٢
ل	العقارات والتأجير	٧٩٠١	.	.	.	٢٦١٧٥	٩	٧	٢٨٧٣	٤٤٩٥	.	٥٢٥٤	٣٨٨١٢
٦٩	الأنشطة القانونية والمحاسبية	٥٠٤٩٢	.	.	.	٦٠٠	١٧	١٢٧١	٣٦٧	١٠٨٣٠	١	٣٤	١٣١١٩
٧٠	انشطه المراكز الرئيسية والخبرة الاستشارية	٥٤١	.	.	.	٢٦٦١٢٣	٤٥٨١	٥٣٩٥٩	١٧١٨	٥٠٨٩	.	٧٣٧٧٠	٤٠٥٢٤١
٧١	الأنشطة المعمارية والهندسية والاختبارات الفنية والتحليل	٣٨٠٥	٣٣٧٥٢٢	٧٠٠٦٧٧	.	١١١٢٥٨	١٦٤٠	١٣٨٠	٧٠٨٧	٤١٣٥	.	٧٧٢	١١٦٤٤٧٢
٧٢	البحث العلمي والتطوير	١١٧	.	.	.	٥٦	.	٦	٧	٣٥	.	.	١٠٣
٧٣	الإعلان وبحوث السوق	٥٠١٣	.	.	.	١٤٥١٣	١٤	١٦٧	٢١٢	٢٥٨١٣	٣١	٧٨	٤٠٨٢٧
٧٤	الأنشطة العلمية والتقنية المتخصصة الأخرى	١١٢٦٣	.	.	.	٦٨٠٤	١٥٣٤	١٠٣٥	٤٧٩	١٠٦٧	٨	٢٩	١٠٩٥٥
٧٥	الأنشطة البيطرية	٨٧٤	.	.	.	٢١٣	.	٥	١	١٣	.	٣	٢٣٥
م	الأنشطة العلمية والتقنية المتخصصة	٧٢١٠٦	٣٣٧٥٢٢	٧٠٠٦٧٧	.	٣٩٩٥٦٦	٧٧٨٦	٥٧٨٢٤	٩٨٧١	٤٦٩٨١	٤٠	٧٤٦٨٦	١٦٣٤٩٥٣
٧٧	أنشطة الاستئجار والتأجير	٥٢٧١٧	.	.	.	١٦١٥٤	٨٩٨٩	٥٨٥	٤٢٥٤	٢١٨٦	٢٣٧	١٥٨	٣٢٥٦٤
٧٨	أنشطة التوظيف	١٥٤٠	.	.	.	١١٥	.	٤٦	٥٣	٢٣٥	.	١	٤٥٠
٧٩	أنشطة خدمات وكالات السفر و منظمي الرحلات السياحية والحجز	٤٩٢١	.	.	.	٦٠٠٢	١٧٦	٣٤١	١٩١٥٣	٢٠٥٢	٦٦	٣٨	٢٧٨٢٧
٨٠	أنشطة الأمن والمراقبة	٧١١	.	.	.	٣٧١	.	٧	١٢٧	٦٢٩	٥	١٩	١١٥٩
٨١	أنشطة خدمات المباني	٤٢١	.	.	.	١٢٢٩	٤	٦	١٥٧	٣٥	٣	٥١٢	١٩٤٥
٨٢	أنشطه خدمات المكتب التنفيذي وانشطه المعاونة المكتبية الخاصة	٨٧٥٢	.	.	.	٤١٢٦٣	٨٧	٢٧٨٠	١١٢٩	٤٣٩٢	٣٦	٢٧	٤٩٧١٥
ن	الانشطه الاداريه وخدمات الدعم	٦٩٠٦٣	.	.	.	٦٥١٣٤	٩٢٥٦	٣٧٦٦	٢٤٨٧٣	٩٥٢٩	٣٤٦	٧٥٦	١١٣٦٥٩
٨٥	التعليم	١٤٠٦٧	.	.	.	١٨٢٢٠١	١١٩٤	٢١١٨	٤١٧٠	١٢١١٨	١٦٥	٧٩٣	٢٠٢٧٥٩
ع	التعليم	١٤٠٦٧	.	.	.	١٨٢٢٠١	١١٩٤	٢١١٨	٤١٧٠	١٢١١٨	١٦٥	٧٩٣	٢٠٢٧٥٩

(تابع)جدول رقم (١٦-١)

عدد المنشآت وقيمة مخزون أول العام طبقاً للنشاط الإقتصادي

اجمالى الجمهورية

(القيمة بالآلف جنيه)

مخزون أول العام											عدد المنشآت	منطوق النشاط الإقتصادي	كود النشاط
الجملة	مستلزمات أخرى	مخلفات وخردة	الأدوات الكتابية والمطبوعات	قطع غيار ومواد ومهمات	مواد تعبئة وتغليف	الوقود والزيوت والشحومات	خامات رئيسية ومساعدة	بضائع بغرض البيع	إنتاج غير تام	إنتاج تام			
٣٨١٣٢٩	١٣٨٨٨٢	٧٨٢	٦٨٩١	١٠٥٤٤	١٤٦٨	١٢٩٤	٢٢١٤٦٨	٠	٠	٠	٣٦٢٨٢	الأنشطة المتصلة بصحة الإنسان	٨٦
٩٦	١	٠	١٤	٧	٠	٩	٦٥	٠	٠	٠	١٠٧٦	أنشطة رعاية المقيمين	٨٧
٦٩٨١	٢٥٧	٥	٢٤٣٧	٢٠٥	١٤٣	٦	٣٩٢٩	٠	٠	٠	٢٠٣٢٢	أنشطة العمل الاجتماعي بدون إقامة	٨٨
٣٨٨٤٠٧	١٣٩١٤١	٧٨٧	٩٣٤٢	١٠٧٥٦	١٦١١	١٣٠٩	٢٢٥٤٦٢	٠	٠	٠	٥٧٦٨٠	الصحة وأنشطة العمل الاجتماعى	ف
١١١٩	٠	٠	١٥٣	٢٢	١٢٠	٤	٨١٩	٠	٠	٠	١٩٤٥	أنشطة فنون المسرح والموسيقى والأنشطة الترفيهية	٩٠
٩	٠	٠	٥	٤	٠	٠	٠	٠	٠	٠	٥٦	أنشطة المكتبات والمتاحف ودور الوثائق والأنشطة الثقافية الأخرى	٩١
٧	٠	٠	٣	٤	٠	٠	٠	٠	٠	٠	٢	انشطة المقامرة والمراهنة	٩٢
١٣٠٥٠	٢٢٥٨	٧٢١	٨٤٨	٥٢٠١	١٤٩٩	٩٦٠	١٥٦٤	٠	٠	٠	٩٦٥٤	انشطة الرياضة والترفيه والتسلية	٩٣
١٤١٨٥	٢٢٥٨	٧٢١	١٠٠٩	٥٢٣١	١٦١٩	٩٦٤	٢٣٨٣	٠	٠	٠	١١٦٥٨	أنشطة الفنون والإبداع والتسلية	ص
٤٦١٢	٣	٠	٦٧	٢٧	٠	٢	٤٥١٣	٠	٠	٠	٤٥٢٧	انشطة المنظمات ذات العضوية	٩٤
٣٩٨٤٦	١٣١	٧٠١	٩٢٦	٥٥١٨	٥٠٠	٢٣٩٦	٢٩٦٧٣	٠	٠	٠	٧٦٧٢٩	إصلاح أجهزة الحاسب الآلي والسلع الشخصية والمنزلية	٩٥
٥٠٢٧٢	٧٦٥٣	٣٣	١٢٦٧	٤٥٧٣	١٩٠٧	٥٥٢	٣٤٢٨٨	٠	٠	٠	١٤٠٢٦١	أنشطة الخدمات الشخصية الأخرى	٩٦
٩٤٧٣٠	٧٧٨٦	٧٣٤	٢٢٦٠	١٠١١٩	٢٤٠٧	٢٩٥٠	٦٨٤٧٣	٠	٠	٠	٢٢١٥١٦	أنشطة الخدمات الأخرى	ق
٢٦٤٧٩٨٥٤٤	٢٤٢١٦٧٩٦	٤٨٧٤٦٢	١١٢٠٤٢٥	٢٠٣٩٤٠٢٥	٤٠٦٥٥٢٧٩	٦٧٢٨٦٠٠	٦١٧٠٦٣٣٢	٧٥١٦٦٩٣٩	١١١٥٩٠٤٣	٢٣١٦٣٦٤٤	٢٤١٠٣٦٥	الاجملى	

جدول رقم (١٦-٢)

عدد المنشآت وقيمة مخزون أول العام طبقاً للنشاط الإقتصادي

القطاع العام / الاعمال العام

(القيمة بالآلف جنيه)

كود النشاط	منطوق النشاط الإقتصادي	عدد المنشآت	مخزون أول العام								إنتاج تام	إنتاج غير تام	بضائع بغرض البيع	خامات رئيسية ومساعدة	الوقود والزيوت والشحومات	مواد تعبئة وتغليف	قطع غيار ومواد ومهمات	الأدوات الكتابية والمطبوعات	مخلفات وخردة	مستلزمات أخرى	الجملة
٠١	المحاصيل ومنتجات الحيوان والصيد وأنشطه الخدمات ذات الصلة	٢٩	٢٢٩٥٢٥	٠	٤٦٥٩٣	٤٨٩١٥	٩٩٦	٣١٢٦	١١٨٩١	٠	٢٨٥	٦	٣٤١٣٣٧	٠	٠	٠	٠	٠	٠	٠	٠
٠٢	استغلال الغابات وقطع أشجار الأخشاب وأنشطة الخدمات ذات الصلة	٠	٠	٠	٠	٠	٠	٠	٠	٠	٠	٠	٠	٠	٠	٠	٠	٠	٠	٠	٠
٠٣	صيد الأسماك وتربية الأحياء المائية	٠	٠	٠	٠	٠	٠	٠	٠	٠	٠	٠	٠	٠	٠	٠	٠	٠	٠	٠	٠
أ	الزراعة واستغلال الغابات وقطع الأشجار وصيد الأسماك	٢٩	٢٢٩٥٢٥	٠	٤٦٥٩٣	٤٨٩١٥	٩٩٦	٣١٢٦	١١٨٩١	٠	٢٨٥	٦	٣٤١٣٣٧	٠	٠	٠	٠	٠	٠	٠	٠
٠٦	إستخراج البترول الخام والغاز الطبيعي	٤	٣٠٢٣٤	٠	٣٠٢٢٤	٢٦٠	١١٩٩	٠	١٤٥٨٣	٠	٢٦٩	٠	٧٦٧٦٨	٠	٠	٠	٠	٠	٠	٠	٠
٠٧	تعدین خامات (ركازات) الفلزات والمعادن	٢	١٨٧٧٠٧	٧٣٠٠٢	٨٤	٥٨٣٠١	٢٧٢٨	٤٢٣	٢٦٠٧٧	٠	٥٦٦٦	٤٥٤	٣٥٤٤٤١	٠	٠	٠	٠	٠	٠	٠	٠
٠٨	التعدين واستغلال المحاجر الأخرى	٦	٣٨٠٩٠٣	٣٨٨٤٨٩	٦٣	١٤٦٥٦	١٢٧٧٧	٤٢٥٨	٣٥٧٣٩	٠	٠	٠	٨٣٦٨٨٥	٠	٠	٠	٠	٠	٠	٠	٠
٠٩	أنشطة الخدمات المتصلة بالتعدين	٠	٠	٠	٠	٠	٠	٠	٠	٠	٠	٠	٠	٠	٠	٠	٠	٠	٠	٠	٠
ب	التعدين واستغلال المحاجر	١٢	٥٩٨٨٤٤	٤٦١٤٩٠	٣٠٣٧٠	٧٣٢١٧	١٦٧٠٤	٤٦٨١	٧٦٣٩٨	٠	٥٩٣٥	٤٥٤	١٢٦٨٠٩٤	٠	٠	٠	٠	٠	٠	٠	٠
١٠	صناعة المنتجات الغذائية	١٩٩	١٧١٧٧٢٨	٥٥٠٠٧	٤٩٦٦	٢١٤٨٨٠	١٣٤٢٦٢	٥٧٢٢٢	٢١٧٩٧٢	٠	١٤٤٩٦	٥٧٠٥	٢٤٢٢٢٣٨	٠	٠	٠	٠	٠	٠	٠	٠
١١	صناعة المشروبات	١	٥٦١٣	٥٦٧٣	٨٢٨	١٣٣٢٤	١١٤٠	١١٧٣	٣٢٤٢	٠	٦١٣	٠	٣١٦٠٥	٠	٠	٠	٠	٠	٠	٠	٠
١٢	صناعة منتجات التبغ	٦	٧٠٩٩٤	٣١٠٣٦	٠	٢١٠٤٦٢٦	٢١٥٧٦٦	٦٢٠٠٤٠	٣٦٥٣٩٧	٠	٩٠٤١٥	٥٩٩١٠	٣٥٥٨١٨٤	٠	٠	٠	٠	٠	٠	٠	٠
١٣	صناعة المنسوجات	٢٨	١٠٠٦١٥٣	٤١٠٩٥١	٦١٨٦	١١١٥٥٠	٥٣٧٣	١٩٢٤٩	٢٢٦٠٤٢	٠	١٨٠٤٧	٢٩٦	١٨٠٣٨٤٧	٠	٠	٠	٠	٠	٠	٠	٠
١٤	صناعة الملابس الجاهزة	٠	٠	٠	٠	٠	٠	٠	٠	٠	٠	٠	٠	٠	٠	٠	٠	٠	٠	٠	٠
١٥	صناعة الجلد ومنتجاته	١	٦٤٦٠	٣١	٣٥١	٠	٠	٠	٠	٠	٠	٠	٦٨٤٢	٠	٠	٠	٠	٠	٠	٠	٠
١٦	صناعة الخشب ومنتجاته والفلين عدا الأثاث وصناعة الأصناف المنتجة من القش ومواد الصفر	٦	١٢٥٠٠	٨١٨	١١٢٦	٢٢٤٦٩	١٨١٢	٤٨	٥١٦٢	٠	٧٢	٠	٤٤٠٠٦	٠	٠	٠	٠	٠	٠	٠	٠
١٧	صناعة الورق و منتجاته	٢	١٧٠٠٠	٣١١٩	٠	٢٦١٩١	٤٣٥	٢٢٣	٣٣٣٦٩	٠	٢٣	٠	٨٠٣٦٠	٠	٠	٠	٠	٠	٠	٠	٠

(تابع) جدول رقم (١٦ أ- ٢)

عدد المنشآت وقيمة مخزون أول العام طبقاً للنشاط الإقتصادي

قطاع العام / الاعمال العام

القيمة بالألف جنيه)

كود النشاط	منطوق النشاط الإقتصادي	عدد المنشآت	مخزون أول العام										
			إنتاج تام	إنتاج غير تام	بضائع بغرض البيع	خامات رئيسية ومساعدة	الوقود والزيوت والشحومات	مواد تعبئة وتغليف	قطع غيار ومواد ومهمات	الأدوات الكتابية والمطبوعات	مخلفات وخردة	مستلزمات أخرى	الجملة
١٨	الطباعة واستنساخ وسائط الأعلام المسجلة	٢	١٢١٤٣	٢٠٤٠٤	٠	٢٢٢٢١	٢٢٥	٢١٩	١٠٢٣٨	٠	٤٠٠	٠	٦٥٨٥١
١٩	صناعة فحم الكوك والمنتجات النفطية	٢٤	٧٤٠٤٩	٤٩٧٣	٠	٢٢٤٣٩٣	٣٠٧٤	٢٦٨٢	٣٤٣١٢١	٠	٤٦٨٦	٢٢٥٤٩	٦٧٩٥٢٧
٢٠	صناعة المواد والمنتجات الكيماوية	١٧	١٣٣٤٢٢	٣٣٩٣٨	٤٧٦٨٨	١٨٤٦٠٧	٧٩٦٩	٢١٤٧٦	٣٨٨٤٦٢	٠	٤٣٧٤	٨٣١	٨٢٢٧٦٩
٢١	صناعة المستحضرات الصيدلانية والكيميائية والدوائية ومنتجات النباتات الطبية	٨	٢٧٥٣٨٠	٤٦٢٦١	٦٧٣٩	٣٣٠٤٥٣	١٨٢٤	١٤٣٢٥٨	٤٣٦٩٥	٠	٧٣٢	١٢٣	٨٤٨٤٦٦
٢٢	صناعة منتجات المطاط واللدائن	٥	١٧٩٨٨	٧٤١٩	٦٠	٣٩٧٦٨	٦٤٩	١٦٧	٣٧٠٦٠	٠	١٤٣٩	٢٨	١٠٤٥٧٨
٢٣	صناعة منتجات المعادن اللافلزية الأخرى	٩	٩٩٥٥٢	٢٦٤٨٠٥	٤٣	٤٣١٠٧	٩٠٧٩	١٣٢٠	٣٠٣٦٦٣	٠	٢٦٤٧	٦٣٨٩	٧٣٠٦٠٦
٢٤	صناعة الفلزات القاعدية	١٠	١٥٨٩٣٤٢	٩٠٨١٦٤	٣٩٨	٨١٠٧٩٣	٣٣٢٢٥	٧٦٨٤	١٥٦٥٠١٠	٠	٢٠٧٢٥٦	٢٥٤٤٥	٥١٤٧٣١٧
٢٥	صناعة منتجات المعادن المشكلة عدا الماكينات والمعدات	١٣	٧٩٩٨٣	١١٠١٦١	٦١٤٠	١٠٣٣٦٦	١٥٢٦	٢٥٦٩	٢٩٩٤٠	٠	١٣٣٢	١٠	٣٣٥٠٢٦
٢٦	صناعة الحاسبات والمنتجات الإلكترونية والبصرية ومكوناتها وصناعة الأجهزة الطبية	٢	١٢٢٠٩	١١٣٥٠	٢٤٥٦	٢٩٣٦٩	٥٩٤	٣٨٧	٦٣٧٢	٠	٣٥٠	٠	٦٣٠٨٨
٢٧	صناعة الأجهزة الكهربائية	٥	٧٥١٠	٤٤٥٥	٢٩٠	٢٥٩٢٧	٩٦	١٥٧٩	٢١٥٨٨	٠	١٢٤٤	٤	٦٢٦٩٣
٢٨	صناعة الآلات والمعدات الغير مصنفة في موضع آخر	٧	٧٢٦٩٢	٩٤٨٧٥	١٩٨٠	٢٦٥٤٨٤	٣٧١٣	١٦٤٢	٢١٠٤٠	٠	١١٦٦	٢٥	٤٦٢٦١٩
٢٩	صناعة المركبات ذات المحركات	٤	١١٨٠٣	٣٨٨٣١	٩٦٩٥	٧٠٥٩٤	٤٣٦٣	٩	٩٢٢٩	٠	٢٤	٢٤٤٩	١٤٦٩٩٧
٣٠	صناعة معدات النقل الأخرى	١٢	١٠٤٨	١٤٠٦٦٣	١٥	١٠٤١٩٧	١٠٨٢	٠	٢١٧٤٤	٠	١٠٧٣	٨٢٤٥	٢٧٨٠٦٦
٣١	صناعة الأثاث والمنتجات الخشبية الغير المصنفة في موضع آخر	٣	١٤٣٤	١٥٢	٠	١٤٤١	٠	٠	٥	٠	٠	٠	٣٠٣٣
٣٢	صناعات تحويلية أخرى	٠	٠	٠	٠	٠	٠	٠	٠	٠	٠	٠	٠
٣٣	إصلاح المعدات والأجهزة	٢	٠	٠	٠	٠	٠	٠	٠	٠	٠	٠	٠
ج	الصناعات التحويلية	٣٦٦	٥٢٢٥٠٠١	٢١٩٣٠٨٨	٨٨٩٥٩	٤٧٤٨٧٦٤	٤٢٦٢٠٧	٨٨٠٩٤٨	٣٦٥٢٣٥١	٠	٣٥٠٣٨٩	١٣٢٠١٠	١٧٦٩٧٧١٨

(تابع)جدول رقم (١٦-٢)

عدد المنشآت وقيمة مخزون أول العام طبقاً للنشاط الإقتصادي

القطاع العام / الاعمال العام

(القيمة بالآلف جنيه)

كود النشاط	منطوق النشاط الإقتصادي	عدد المنشآت	مخزون أول العام										
			إنتاج تام	إنتاج غير تام	بضائع بغرض البيع	خامات رئيسية ومساعدة	الوقود والزيوت والشحومات	مواد تعبئة وتغليف	قطع غيار ومواد ومهمات	الأدوات الكتابية والمطبوعات	مخلفات وخردة	مستلزمات أخرى	الجملة
٣٥	إمدادات الكهرباء والغاز والبخار وإمدادات تكييف الهواء	١٧	.	.	٤٥٤٣٥	٣٨١٢٣	١٥٨٨٢٩	٢٠٨٢٦	٥٦٥٢٣٨٠	.	١٠٠٣٩	٦٠٩٠١	٥٩٨٦٥٣٣
د	إمدادات الكهرباء والغاز والبخار وإمدادات تكييف الهواء	١٧	.	.	٤٥٤٣٥	٣٨١٢٣	١٥٨٨٢٩	٢٠٨٢٦	٥٦٥٢٣٨٠	.	١٠٠٣٩	٦٠٩٠١	٥٩٨٦٥٣٣
٣٦	تجميع وتنقية وتوزيع المياه	٢١	.	٦٣٦٨	.	٥١٦١٤٥	١٣٦٤٦	٥٠١٩٠	٤٢٦١٤٥	١٦٤٧	٥٦٥٧	.	١٠١٩٧٩٨
٣٧	شبكات الصرف الصحي	٢	.	.	.	٧٦٧٣	١٧٩١	.	٢٥٦٨٦٠	.	١٠١٥	.	٢٦٧٣٣٩
٣٨	جمع ومعالجة وتدوير المخلفات والنفايات
هـ	الإمداد المائي وشبكات الصرف الصحي وإداره ومعالجة النفايات	٢٣	.	٦٣٦٨	.	٥٢٣٨١٨	١٥٤٣٦	٥٠١٩٠	٦٨٣٠٠٥	١٦٤٧	٦٦٧٣	.	١٢٨٧١٣٧
٤١	تشبيد البنايات	١٠	.	.	.	١٤٤٢٢٣٠	١٣٨٢٤	.	١٥٠١٦٦	.	١٤٠٧٦	٢٩٥٩٢	١٦٤٩٨٨٧
٤٢	الهندسة المدنية	١٢	.	.	.	١٤٦٦٣٢	٨٣٢١	.	١٤٧٠٣٥	.	٢٠٥١	٢٩٥٢٩	٣٣٣٥٦٨
٤٣	أنشطة التشبيد المتخصصة	١	.	.	.	٣٨٦	١٠	.	٨٧٢	.	.	.	١٢٦٨
و	التشييد والبناء	٢٣	.	.	.	١٥٨٩٢٤٨	٢٢١٥٥	.	٢٩٨٠٧٣	.	١٦١٢٧	٥٩١٢١	١٩٨٤٧٢٣
٤٥	تجارة الجملة والتجزئة والإصلاح للمركبات ذات المحركات والدراجات النارية	٣٣	.	.	١٠٣٤٥	.	٤٩٦	.	١٩٠١٢	.	٨٦	٢٦	٢٩٩٦٤
٤٦	تجارة الجملة عدا المركبات ذات المحركات والدراجات النارية	١٧	.	.	٢١١٧٦٦٠	.	١٠١٥	٣٧٤٩	١٢٦٥٩	.	١٧	٧٦١٣	٢١٤٢٧١٣
٤٧	تجارة التجزئة عدا المركبات ذات المحركات والدراجات النارية	١٠	.	.	٣٢٢٥٦٥١	.	١٤٥٠٩٩	٢٥٤٨٩	٨٧١٤١	.	٤٤٦٠	٥٥٧٨٦٤	٤٠٤٥٧٠٣
ز	تجارة الجملة والتجزئة والإصلاح للمركبات ذات المحركات والدراجات النارية	٦٠	.	.	٥٣٥٣٦٥٦	.	١٤٦٦٠٩	٢٩٢٣٨	١١٨٨١١	.	٤٥٦٣	٥٦٥٥٠٣	٦٢١٨٣٨٠

(تابع)جدول رقم (١٦-٢)

عدد المنشآت وقيمة مخزون أول العام طبقاً للنشاط الإقتصادي

القطاع العام / الاعمال العام

(القيمة بالآلف جنيه)

كود النشاط	منطوق النشاط الإقتصادي	عدد المنشآت	مخزون أول العام								إنتاج تام	إنتاج غير تام	بضائع بغرض البيع	خامات رئيسية ومساعدة	الوقود والزيوت والشحومات	مواد تعبئة وتغليف	قطع غيار ومواد ومهمات	الأدوات الكتابية والمطبوعات	مخلفات وخردة	مستلزمات أخرى	الجملة
٤٩	النقل البري والنقل عبر خطوط الأنابيب	٢٩	٠	٠	٢١٤٣	٨٠٢٤٥٧	١٣٥٠٨	١٥٦١٨٢	١٧١٧٢٨	٣٩٢	٥٥٨٨	٨	١١٥٢٠٠٦								
٥٠	النقل عبر الماء	١٣	٠	٠	٠	٠	٣٧٩٧	٤٠٠	٠	٠	١١٢٩٠	٥٨٠	١٦٠٦٦								
٥١	النقل الجوي	١	٠	٠	٢٠٨١٥٥	٠	٠	٠	٨٧١٢٣٧	٠	٠	٠	١٠٧٩٣٩٢								
٥٢	أنشطة التخزين والدعم للنقل	٢٣	٠	٠	٠	٠	١٢٣٦٠	١١٧٥	٢٣٠٦٤٠	١٩٥٩	٠	٢٨٢٥٢	٢٧٤٣٨٦								
٥٣	البريد وأنشطة الخدمات البريدية	٠	٠	٠	٠	٠	٠	٠	٠	٠	٠	٠	٠								
ح	النقل والتخزين	٦٦	٠	٠	٢١٠٢٩٨	٨٠٢٤٥٧	٢٩٦٦٥	١٥٧٧٥٦	١٢٧٣٦٠٥	٢٣٥١	١٦٨٧٩	٢٨٨٣٩	٢٥٢١٨٥٠								
٥٥	أنشطة خدمات الإقامة	٢٥	٠	٠	٣٦٢٢	٤١٧٦	٧١	٠	٢٥٧٤	٥٢١	٠	٥٨٢٢	١٧١٨٤								
٥٦	أنشطة خدمات الغذاء والمشروبات	٠	٠	٠	٠	٠	٠	٠	٠	٠	٠	٠	٠								
ط	أنشطة خدمات الغذاء والإقامة	٢٥	٠	٠	٣٦٢٢	٤١٧٦	٧١	٠	٢٥٧٤	٥٢١	٠	٥٨٢٢	١٧١٨٤								
٥٨	أنشطه النشر	٠	٠	٠	٠	٠	٠	٠	٠	٠	٠	٠	٠								
٥٩	أنشطة نشر و إنتاج برامج التلفزيون والفيديو والأفلام السينمائية والاصوات المسجله	٨	٠	٠	٠	٠	٠	٠	٠	٠	٠	٠	٠								
٦٠	أنشطه البث الإذاعي والتلفزيوني	٠	٠	٠	٠	٠	٠	٠	٠	٠	٠	٠	٠								
٦١	الاتصالات	١	٠	٠	٠	٠	٠	٠	٢٧٨٤٠٥	١١٦٩٢	٠	١٣٩٤٤٩	٤٢٩٥٤٥								
٦٢	أنشطه برمجيات واستشارات الحاسب	٠	٠	٠	٠	٠	٠	٠	٠	٠	٠	٠	٠								
٦٣	أنشطة خدمات المعلومات	٠	٠	٠	٠	٠	٠	٠	٠	٠	٠	٠	٠								
ى	المعلومات والاتصالات	٩	٠	٠	٠	٠	٠	٠	٢٧٨٤٠٥	١١٦٩٢	٠	١٣٩٤٤٩	٤٢٩٥٤٥								
٦٤	الوساطة المالية عدا التأمين وتوفير الاعتمادات لمعاشات التقاعد	٥	٠	٠	٠	٠	٠	٠	٠	٠	٠	٠	٠								
٦٥	التأمين وتوفير الاعتمادات لمعاشات التقاعد عدا الضمان الاجتماعى	٢	٠	٠	٠	٠	٠	٠	٠	٠	٠	٠	٠								
٦٦	الأنشطة المساعدة للوساطة المالية	٠	٠	٠	٠	٠	٠	٠	٠	٠	٠	٠	٠								
ك	الوساطة المالية والتأمين	٧	٠	٠	٠	٠	٠	٠	٠	٠	٠	٠	٠								

(تابع) جدول رقم (١٦ أ - ٢)

عدد المنشآت وقيمة مخزون أول العام طبقاً للنشاط الإقتصادي

قطاع العام / الاعمال العام

القيمة بالآلف جنيه)

[illegible]

(تابع)جدول رقم (١٦-٢)

عدد المنشآت وقيمة مخزون أول العام طبقاً للنشاط الإقتصادي

القطاع العام / الاعمال العام

(القيمة بالآلف جنيه)

مخزون أول العام											عدد المنشآت	منطوق النشاط الإقتصادي	كود النشاط
الجملة	مستلزمات أخرى	مخلفات وخردة	الأدوات الكتابية والمطبوعات	قطع غيار ومواد ومهمات	مواد تعبئة وتغليف	الوقود والزيوت والشحومات	خامات رئيسية ومساعدة	بضائع بغرض البيع	إنتاج غير تام	إنتاج تام			
٣٦٨٧١	٢١٢٤	.	.	٤٣٣٦	.	١٠٥٧	٢٩٣٥٤	.	.	.	٢٤	الانشطة المتصلة بصحة الإنسان	٨٦
.	أنشطة رعاية المقيمين	٨٧
.	أنشطة العمل الاجتماعي بدون إقامة	٨٨
٣٦٨٧١	٢١٢٤	.	.	٤٣٣٦	.	١٠٥٧	٢٩٣٥٤	.	.	.	٢٤	الصحة وأنشطة العمل الاجتماعي	ف
.	أنشطة فنون المسرح والموسيقى والأنشطة الترفيهية	٩٠
.	أنشطة المكتبات والمتاحف ودور الوثائق والأنشطة الثقافية الأخرى	٩١
.	انشطة المقامرة والمراهنة	٩٢
.	١٥٥	انشطة الرياضة والترفيه والتسلية	٩٣
.	١٥٥	أنشطة الفنون والإبداع والتسلية	ص
.	انشطة المنظمات ذات العضوية	٩٤
.	١	إصلاح أجهزة الحاسب الآلي والسلع الشخصية والمنزلية	٩٥
.	أنشطة الخدمات الشخصية الأخرى	٩٦
.	١	أنشطة الخدمات الأخرى	ق
٣٨٨٣٥٩٤٣	٩٩٤٢٢٩	٤١٠٨٨٩	١٦٢١١	١٢٠٥٣٤٠٦	١١٤٧١٦٤	٨١٨٢٤٥	٧٨٦٤٣٥٠	٥٧٧٨٩٣٣	٣٣٦١٦٢٣	٦٣٩٠٨٩٣	٨٢٤	الاجمــــــــالى	

جدول رقم (١٦-٣)

عدد المنشآت وقيمة مخزون أول العام طبقاً للنشاط الإقتصادي

القطاع الخاص

(القيمة بالآلف جنيه)

مخزون أول العام											عدد المنشآت	منطوق النشاط الإقتصادي	كود النشاط
الجملة	مستلزمات أخرى	مخلفات وخردة	الأدوات الكتابية والمطبوعات	قطع غيار ومواد ومهمات	مواد تعبئة وتغليف	الوقود والزيوت والشحومات	خامات رئيسية ومساعدة	بضائع بغرض البيع	إنتاج غير تام	إنتاج تام			
٣٣١٧٣٠	٦٠٧٤	١٦٨٨	١٥٢	١٧٣٠٣	٧٨٠٩	١٤١٤٩	١٢٢٤٧٨	٠	١٨٥	١٦١٨٩١	٢٥٠٩٩	المحاصيل ومنتجات الحيوان والصيد وأنشطه الخدمات ذات الصلة	٠١
٢٥٨٣	٩٦٥	٢٦	٢	٢٢	٧١	٣٨	٧٩٨	٠	٠	٦٦١	١٣٨	استغلال الغابات وقطع أشجار الأخشاب وأنشطة الخدمات ذات الصلة	٠٢
٠	٠	٠	٠	٠	٠	٠	٠	٠	٠	٠	١٨	صيد الأسماك وتربية الأحياء المائية	٠٣
٣٣٤٣١٣	٧٠٣٩	١٧١٤	١٥٤	١٧٣٢٥	٧٨٨١	١٤١٨٧	١٢٣٢٧٦	٠	١٨٥	١٦٢٥٥٢	٢٥٢٥٥	الزراعة واستغلال الغابات وقطع الأشجار وصيد الأسماك	أ
٨٨٩٤٧٧	٥٥٧٢٥٠	٠	٠	٣٣١٧٣١	٠	٤٩٦	٠	٠	٠	٠	٣٥	إستخراج البترول الخام والغاز الطبيعي	٠٦
١٤٣٤٤١	٠	٠	٠	١٣٨٤	٠	٠	٦٣٧٣٩	٠	٦٦١٠٤	١٢٢١٣	٣	تعدين خامات (ركازات) الفلزات والمعادن	٠٧
٢٠٨٨٣	٢٦٠	٢٠	٣٠	٩٥٥٢	٣٧٩٧	١١١٧	٤٤٤	٠	٥٣٥٢	٣٠٩	٨١٦	التعدين واستغلال المحاجر الأخرى	٠٨
١٤٤٠٦٢	٣٤٤٣	٢٦٠	٢٣	١٤٠٣٣٥	٠	١	٠	٠	٠	٠	٣٧	أنشطة الخدمات المتصلة بالتعدين	٠٩
١١٩٧٨٦٢	٥٦٠٩٥٤	٢٨٠	٥٣	٤٨٣٠٠٣	٣٧٩٧	١٦١٤	٦٤١٨٤	٠	٧١٤٥٦	١٢٥٢٢	٨٩١	التعدين واستغلال المحاجر	ب
٧٩٥٥٤٥١	١٩١٤٢٨	٢٠٥٢	١٧٦٥	٥٤٧٤٨٠	٧٠٤٤٣٧	١٣٣٧٠١	٣٥٦٨٨٨٧	٠	٧٣٧٩٩٨	٢٠٦٧٧٠٤	٧٦٩٩٩	صناعة المنتجات الغذائية	١٠
٦٦٨٤٥٣	١٢٦٠٣	٠	٠	١٤٥٠٩٣	٧٤٥٤٩	١٨٣٧	٢٠٤١٩٢	٠	١٢٣٦٠	٢١٧٨١٧	٩٠	صناعة المشروبات	١١
٣٢٨٣٥	٢	٠	٦	١١	٥٨١٣	٦	٦١٩٠	٠	١٥٨٢٥	٤٩٨١	٦٣	صناعة منتجات التبغ	١٢
٤٥٣٢٩٩٧	٥٤٥٤٩	٧٠٢	٣٨٤	٢٩١٤٩٧	٤٩٥٧٤	٧٧٥٧	١٩٥٥٢٧٦	٠	٥٤٠٩٩٨	١٦٣٢٢٦١	١٠٤٥٢	صناعة المنسوجات	١٣
٣٤٢٧٩٣٢	٥٨٠٥٧	٤٥٢٣	٥٢٩	٩٩٩٣٦	٢٧٢٠٧	١٦٩٥	١٤٩٤٢٢٤	٠	٨١٠٢٢٤	٩٣١٥٣٧	٤٨٧١٧	صناعة الملابس الجاهزة	١٤
٢٨٨٩٢١	١٨٩٢	٣١٧	١٦٢	١٢٨٩٧	٣٤٤٨	١٠٨٢	١٥٨٨٦٠	٠	٧٢٣٠٨	٣٧٩٥٤	٧١٩٥	صناعة الجلد ومنتجاته	١٥
١٢٤٠١٥	٧	٤٧٩	١٥٤	٢٧٢٩	٤٧	٤٠٠	٦٦٠٤٦	٠	٢٩١١٠	٢٥٠٤٤	٣٨٨٤٩	صناعة الخشب ومنتجاته والفلين عدا الأثاث وصناعة الأصناف المنتجه من القش ومواد الصفر	١٦
٢١٩٠٥٩٦	١٣٨٠٧	٩٨	٤٧	٢٧٨١٨١	١١٣٣٩	٩٣٩٦	١٣١٩٥٥٩	٠	٢٦٠٣٢٥	٢٩٧٨٤٤	٢١٣٦	صناعة الورق و منتجاته	١٧

(تابع)جدول رقم (١٦-٣)

عدد المنشآت وقيمة مخزون أول العام طبقاً للنشاط الإقتصادي

القطاع الخاص

(القيمة بالآلف جنيه)

كود النشاط	منطوق النشاط الإقتصادي	عدد المنشآت	مخزون أول العام										
			إنتاج تام	إنتاج غير تام	بضائع بغرض البيع	خامات رئيسية ومساعدة	الوقود والزيوت والشحومات	مواد تعبئة وتغليف	قطع غيار ومواد ومهمات	الأدوات الكتابية والمطبوعات	مخلفات وخردة	مستلزمات أخرى	الجملة
١٨	الطباعة واستنساخ وسائط الأعلام المسجلة	٥٩٤٣	٢٣٩٣٢٤	٢٨١٨٩	٠	١٧١٦٦١٩	١٠٦٧	١٥٢٢٠٠	٧٥١٦٦	١٤٥٧	١١٧	٧٠٤٨	٢٢٢١١٨٦
١٩	صناعة فحم الكوك والمنتجات النفطية	٣٤	٩٠٦٤٦١	٢٨٩٣٢٠	٠	٤٨٠٠٧٨	٢٤٣٢١	١٨٠٥	٤٦٨٧٦٩		٠	٥٠٩٩٢٤	٢٦٨٠٦٧٨
٢٠	صناعة المواد والمنتجات الكيماوية	١٨٨٧	١٠٩٠٥٨٥	٤٥٧٩٠٦	٠	٢١٧٥٩٠٦	١٤٠٩٩	٢٠١٢٣٩	٩٨١٠٩٢	٤٠٣	٧٩٥	١٣٩٨٨٠	٥٠٦١٩٠٦
٢١	صناعة المستحضرات الصيدلانية والكيميائية والدوائية ومنتجات النباتات الطبية	١١٠	١٠٢٢٤٨٣	٢١٠٠٨٢	٠	٨٩٤٩٠٦	١٥١٤٢	٣٢٠٤٣٥	١١٣٤٥٩	٧٤	١	١٤٦١٤٤	٢٧٢٢٧٢٦
٢٢	صناعة منتجات المطاط واللدائن	٣٧٣٠	٦٦١٧٦٩	٢٩٨٥٢٩	٠	١٢٨٥٣٢٠	٣٩٥٥	٣٢٤٩٦	٩٩٧٠١	١٠٢	١٣٣	٩١١٥٣	٢٤٧٣١٥٨
٢٣	صناعة منتجات المعادن اللافلزية الأخرى	١٢٥٧٩	٢٢٩١٣٧٩	١١٤٠٠٤٣	٠	٢٠٩٦٤٦٤	٢٠٨٦٠٨	٤٧٢٢٤٨	١١٠٤٦٩٧	٧٠	٣٥٣	٧٢٨٣٥	٧٣٨٦٦٩٧
٢٤	صناعة الفلزات القاعدية	١٥٠٦	١٩٣٥٧٨٧	١١٥٠٩٨١	٠	٤٩٢٩٧٣٥	١٢١٣٢	٨٨٩٧	١١٣٧٩٨٤	٢٣	٨٣١	٤٠٥١٥٢	٩٥٨١٥١٩
٢٥	صناعة منتجات المعادن المشكلة عدا الماكينات والمعدات	٥٣٠٥٢	٤١٩٥٢٣	٢٥٤٧٦٨	٠	٩٦٠٤٣٧	١٢٣١٥	٢٨٥٨٥	١١٨١٩٢	٣٨٩	٤٩٧٩	٢٦٠٩٣	١٨٢٥٢٨١
٢٦	صناعة الحاسبات والمنتجات الإلكترونية والبصرية ومكوناتها وصناعه الأجهزة الطبية	٤٣٧	٥٩٢١٠٨	٣٧٦٢٤	٠	١٨٤٧٣٢	٢١	٢١٩٤	٢٦٨٥	٤١	٠	١٨٦٧	٨٢١٢٧٣
٢٧	صناعة الأجهزة الكهربائية	١٩٨٤	١٠٣٤٨٣٩	٤١٨٦٠١	٠	١٤٧٧٠٩٩	٦٠٣٧	٢٧٤٧٣	٨٦٤٠٦	٩٠	١٥٧	٢٠٦٩٠٠	٣٢٥٧٦٠٢
٢٨	صناعة الآلات والمعدات الغير مصنفة فى موضع آخر	١٣١٥	٥٢٩١٠٧	٣٠٧٣٣٧	٠	٥٥٨٤٥١	٣٤٩٥	٨٤٦٥	٦٤٤٦٣	٦٨	٥٣	٧٦٥٦٢	١٥٤٨٠٠٠
٢٩	صناعة المركبات ذات المحركات	٨٨٨	٣١٣٧١٤	٣٠١٣٣٠	٠	٩٧٧٦١٣	١٢٠٢	١٠٩٣	٦٦٩٩٨	٢	٣٨	١٨٠٤٧١	١٨٤٢٤٦٢
٣٠	صناعة معدات النقل الأخرى	٤٦٧	٣١	٥٧٣٥٨	٠	١٩٩٢٨٤	٢٧٠	٢	٥٢٣٤	١	١٦	١٠٧٦	٢٦٣٢٧١
٣١	صناعة الأثاث والمنتجات الخشبية الغير المصنفة فى موضع آخر	١٠٤٢٤٨	١٦٨٧١٨	١٧١٢٩٣		٣٨١٢٤٣	٢٢٩٩	٦٧٠٠	١٦٣٩٦	٣٨٣	١٥٣٤	٣١٢٦٠	٧٧٩٨٢٦
٣٢	صناعات تحويلية أخرى	١٨٢٣	١٧٤٣٥٧	١١١٣١٣	٠	٥٠٧٢٥٠	٧٧٨	٧١٥٨	١٣٣٠٢	٢٠٥	٨	٢٩٨٣	٨١٧٣٥٤
٣٣	إصلاح المعدات والأجهزة	١٠٧١٢	١٢٧٥	٣٢٧٥	٠	١٤٣٢٢٦	١١١٥	٣٢٣	٩٠٨٢	٢٥٤	١٣٠٥	٧٢٥	١٦٠٥٨٠
ج	الصناعات التحويلية	٣٨٥٢١٦	١٦٥٩٦٦٠١	٧٧١٧٠٩٨	٠	٢٧٧٤١٥٩٦	٤٦٢٧٢٩	٢١٤٧٧٢٧	٥٧٤١٤٤٩	٦٦١٠	١٨٤٩١	٢٢٣٢٤١٩	٦٢٦٦٤٧١٨

(تابع)جدول رقم (١٦-٣)

عدد المنشآت وقيمة مخزون أول العام طبقاً للنشاط الإقتصادي

القطاع الخاص

(القيمة بالآلف جنيه)

كود النشاط	منطوق النشاط الإقتصادي	عدد المنشآت	مخزون أول العام										
			إنتاج تام	إنتاج غير تام	بضائع بغرض البيع	خامات رئيسية ومساعدة	الوقود والزيوت والشحومات	مواد تعبئة وتغليف	قطع غيار ومواد ومهمات	الأدوات الكتابية والمطبوعات	مخلفات وخردة	مستلزمات أخرى	الجملة
٣٥	إمدادات الكهرباء والغاز والبخار وإمدادات تكييف الهواء	١٧	٠	٠	٣٥٤٧	٢٦٢٦٧	١٥٦٧١	٠	٢٦٣٧٥٢	٠	١٢٧١	١٠٩٥٥	٣٢١٤٦٢
د	إمدادات الكهرباء والغاز والبخار وإمدادات تكييف الهواء	١٧	٠	٠	٣٥٤٧	٢٦٢٦٧	١٥٦٧١	٠	٢٦٣٧٥٢	٠	١٢٧١	١٠٩٥٥	٣٢١٤٦٢
٣٦	تجميع وتنقية وتوزيع المياه	١٤٢	٠	٢٩٧٠	٠	١١٨٢٤	٠	٨	١	٠	٠	٠	١٤٨٠٥
٣٧	شبكات الصرف الصحي	٠	٠	٠	٠	٠	٠	٠	٠	٠	٠	٠	٠
٣٨	جمع ومعالجة وتدوير المخلفات والنفايات	٦٦٤	١٠٧٧	٤٧٢٩	٠	٣٥٧٩	٥٠	٢٨٤	١٧٦	١٢	١٠١	٠	١٠٠٠٩
هـ	الإمداد المائى وشبكات الصرف الصحى وإداره ومعالجة النفايات	٨٠٦	١٠٧٧	٧٧٠٠	٠	١٥٤٠٣	٥١	٢٩٢	١٧٧	١٢	١٠١	٠	٢٤٨١٣
٤١	تشبيد البنايات	٣٥٩	٠	٠	٤٦٦٦	١٠٢٤٩٧٨	٥١٣	٠	٦٨٠٢٩	٢	٦٩٦٢	٣٣١١٥٧	١٤٣٦٣٠٧
٤٢	الهندسة المدنية	١٥٩	٠	٠	٧٩٤٩٣	٤٦٩٣٩١	١٩٣٨٥	٠	٧٤٠٣٦٣	٠	٩١٠٣	٧٢٠١٥٦	٢٠٣٧٨٨٩
٤٣	أنشطة التشبيد المتخصصة	٦٤٢	٠	٠	٤١٩٣	٥٠٨٨٩	١٢٣٠	٠	١٧٦١٦	٠	٤٨٤٥	٢٧١٧	٨١٤٨٩
و	التشييد والبناء	١١٦٠	٠	٠	٨٨٣٥٢	١٥٤٥٢٥٨	٢١١٢٨	٠	٨٢٦٠٠٧	٢	٢٠٩١٠	١٠٥٤٠٢٩	٣٥٥٥٦٨٦
٤٥	تجارة الجملة والتجزئة والإصلاح للمركبات ذات المحركات والدراجات الناريه	١٤٥٦٥٨	٠	٠	٤٢٣٧٠٦١	٥٣٨٧٥	١٤٦٨٨	٩٥٤٤	١٦٦٢٤٢	٥٦٦٤	٥٩١٦	١٥١٨٥	٤٥٠٨١٧٥
٤٦	تجارة الجملة عدا المركبات ذات المحركات والدراجات النارية	٣٩١٩٤	٠	٠	٣١٦٥٩٤٩٧	٠	٨٧٧٠	١٥٤٩٩٣	١٧٧٧٦٧	١٥٩٦٩	٧٤٠٨	٢٠٣١٩٣	٣٢٢٢٧٥٩٧
٤٧	تجارة التجزئة عدا المركبات ذات المحركات والدراجات النارية	١١٨٦٦٣٣	٠	٠	٣٣٣٧١٢١٤	٠	١٩٣٧١	١٩٦٥٨٧	٣٤٥٥١٩	٤٦٢٤١	١٥٩٢١	٣١٨٠٥٤	٣٤٣١٢٩٠٧
ز	تجارة الجملة والتجزئة والإصلاح للمركبات ذات المحركات والدراجات النارية	١٣٧١٤٨٥	٠	٠	٦٩٢٦٧٧٧٢	٥٣٨٧٥	٤٢٨٢٩	٣٦١١٢٤	٦٨٩٥٢٧	٦٧٨٧٤	٢٩٢٤٥	٥٣٦٤٣٢	٧١٠٤٨٦٧٩

(تابع)جدول رقم (١٦-٣)

عدد المنشآت وقيمة مخزون أول العام طبقاً للنشاط الإقتصادي

القطاع الخاص

(القيمة بالآلف جنيه)

كود النشاط	منطوق النشاط الإقتصادي	عدد المنشآت	مخزون أول العام										
			إنتاج تام	إنتاج غير تام	بضائع بغرض البيع	خامات رئيسية ومساعدة	الوقود والزيوت والشحومات	مواد تعبئة وتغليف	قطع غيار ومواد ومهمات	الأدوات الكتابية والمطبوعات	مخلفات وخردة	مستلزمات أخرى	الجملة
٤٩	النقل البرى والنقل عبر خطوط الأنابيب	١٦٢٣	.	.	.	١٣٢	٤١٦٧	٦١	٢٦١١٤	٤٠٨	١٣٧٤	٦٩٨	٣٢٩٥٤
٥٠	النقل عبر الماء	٣٢٢	٧٢٠	.	٢٩٧٣٦	٥	.	.	٣٠٤٦١
٥١	النقل الجوى	٢٩	٤	١٢	.	.	١٥
٥٢	أنشطة التخزين والدعم للنقل	٦٠٧٥	١٦٣	٧٢٩	٥٦٦٣	٧٧٣	٢٩	٣٥٤٢	١٠٨٩٩
٥٣	البريد وأنشطة الخدمات البريدية	٢١٩	٢٢٧	٣	٢٨٩	.	٧	٥٢٦
ح	النقل والتخزين	٨٢٦٩	.	.	.	١٣٢	٥٠٥١	١٠١٦	٦١٥١٩	١٤٨٦	١٤٠٣	٤٢٤٧	٧٤٨٥٥
٥٥	أنشطة خدمات الإقامة	١٢٨٤	.	.	٢٨٣٣٥	١٢٠٤٧٦	١٠١٧٧	٣٠٦٢	٦٤٠١٥	٢٤٤٥٨	.	٣٧٣٦١	٢٨٧٨٨٢
٥٦	أنشطه خدمات الغذاء والمشروبات	١٤٢٨٩٦	.	.	.	٤٤٣١٤٣	٨٨٩٠	٩٨٩٢٩	١١٦٦٠	٩٠٨٥	٣٥٩	٨٠٧٦	٥٨٠١٤٢
ط	أنشطة خدمات الغذاء والإقامة	١٤٤١٨٠	.	.	٢٨٣٣٥	٥٦٣٦١٩	١٩٠٦٨	١٠١٩٩٠	٧٥٦٧٥	٣٣٥٤٣	٣٥٩	٤٥٤٣٦	٨٦٨٠٢٥
٥٨	أنشطه النشر	٣٧٣	.	٩٨١	.	٢٢٧٧٤٢١٥	٥٣٠١٧١٥	٣٦٨٠٥٧٤٨	١٩٦١	٩٠١٥٧٣	.	١٨٣٧٣٨٨٥	٨٤١٦٠٠٧٧
٥٩	أنشطة نشر و إنتاج برامج التلفزيون والفيديو والأفلام السينمائية والاصوات المسجله	٢٢١	.	.	.	١٨٢	١	٥٢٠٨	٢٤٤	١٨٩	.	٦٩٧	٦٥٢١
٦٠	أنشطه البث الإذاعي والتلفزيوني	١١٦	.	.	.	١٦٠	.	٤	٢٣٩	٣	.	١٤٩٧	١٩٠٤
٦١	الاتصالات	١٦٤٠٢	٤٤١٥	٣٩٦٤	١١٦٦٨٧	٦٥٧٩	٥	١٦٦٢٩٤	٢٩٧٩٤٥
٦٢	أنشطه برمجيات واستشارات الحاسب	٧٤٢	.	.	.	٤٨	.	١٣	٥٦١	١٣٣	.	١	٧٥٦
٦٣	أنشطة خدمات المعلومات	١٦٧	.	.	.	٤	.	٣٣	٣٣	١٠	.	.	٤٧
ى	المعلومات والاتصالات	١٨٠٢٢	.	٩٨١	.	٢٢٧٧٤٦٠٩	٥٣٠٦١٣٢	٣٦٨١٤٩٣٧	١١٩٧٢٦	٩٠٨٤٨٧	٥	١٨٥٤٢٣٧٣	٨٤٤٦٧٢٥٠
٦٤	الوساطة المالية عدا التأمين وتوفير الاعتمادات لمعاشات التقاعد	١٢٣	٤٧٨	٢٣٢	٢٣٢	.	.	٧١١
٦٥	التأمين وتوفير الاعتمادات لمعاشات التقاعد عدا الضمان الاجتماعى	٤٨	١	٢٦	٢٦	.	.	٢٧
٦٦	الأنشطة المساعدة للوساطة المالية	٢٦٤	١	.	.	١٣٥
ك	الوساطة المالية والتأمين	٤٣٥	٤٧٩	٢٥٨	٢٥٨	.	.	٨٧٢

(تابع)جدول رقم (١٦-٣)

عدد المنشآت وقيمة مخزون أول العام طبقاً للنشاط الإقتصادي

القطاع الخاص

(القيمة بالآلف جنيه)

كود النشاط	منطوق النشاط الإقتصادي	عدد المنشآت	مخزون أول العام										
			إنتاج تام	إنتاج غير تام	بضائع بغرض البيع	خامات رئيسية ومساعدة	الوقود والزيوت والشحومات	مواد تعبئة وتغليف	قطع غيار ومواد ومهمات	الأدوات الكتابية والمطبوعات	مخلفات وخردة	مستلزمات أخرى	الجملة
٦٨	أنشطة العقارات والتأجير	٧٩٠١	.	.	.	٢٦١٧٥	٩	٧	٢٨٧٣	٤٤٩٥	.	٥٢٥٤	٣٨٨١٢
ل	العقارات والتأجير	٧٩٠١	.	.	.	٢٦١٧٥	٩	٧	٢٨٧٣	٤٤٩٥	.	٥٢٥٤	٣٨٨١٢
٦٩	الأنشطة القانونية والمحاسبية	٥٠٤٩٢	.	.	.	٦٠٠	١٧	١٢٧١	٣٦٧	١٠٨٣٠	١	٣٤	١٣١١٩
٧٠	انشطه المراكز الرئيسية والخبرة الاستشارية	٥٤١	.	.	.	٢٦٦١٢٣	٤٥٨١	٥٣٩٥٩	١٧١٨	٥٠٨٩	.	٧٣٧٧٠	٤٠٥٢٤١
٧١	الأنشطة المعمارية والهندسية والاختبارات الفنية والتحليل	٣٨٠١	.	.	.	١٠٦٤٢٠	١١٢٥	١٣٨٠	٥٥٠٩	٤١٣٥	.	٧٧٢	١١٩٣٤٢
٧٢	البحث العلمي والتطوير	١١٧	.	.	.	٥٦	.	٦	٧	٣٥	.	.	١٠٣
٧٣	الإعلان وبحوث السوق	٥٠١٣	.	.	.	١٤٥١٣	١٤	١٦٧	٢١٢	٢٥٨١٣	٣١	٧٨	٤٠٨٢٧
٧٤	الأنشطة العلمية والتقنية المتخصصة الأخرى	١١٢٦٣	.	.	.	٦٨٠٤	١٥٣٤	١٠٣٥	٤٧٩	١٠٦٧	٨	٢٩	١٠٩٥٥
٧٥	الأنشطة البيطرية	٨٧٤	.	.	.	٢١٣	.	٥	١	١٣	.	٣	٢٣٥
م	الأنشطة العلمية والتقنية المتخصصة	٧٢١٠٢	.	.	.	٣٩٤٧٢٨	٧٢٧١	٥٧٨٢٤	٨٢٩٣	٤٦٩٨١	٤٠	٧٤٦٨٦	٥٨٩٨٢٣
٧٧	أنشطة الاستئجار والتأجير	٥٢٧١٧	.	.	.	١٦١٥٤	٨٩٨٩	٥٨٥	٤٢٥٤	٢١٨٦	٢٣٧	١٥٨	٣٢٥٦٤
٧٨	أنشطة التوظيف	١٥٤٠	.	.	.	١١٥	.	٤٦	٥٣	٢٣٥	.	١	٤٥٠
٧٩	أنشطة خدمات وكالات السفر و منظمي الرحلات السياحية والحجز	٤٩١٨	.	.	.	٤٥٦٢	١٧٦	٣٤١	١٩١٥٣	٢٠٥٢	٦٦	٣٨	٢٦٣٨٧
٨٠	أنشطة الأمن والمراقبة	٧١١	.	.	.	٣٧١	.	٧	١٢٧	٦٢٩	٥	١٩	١١٥٩
٨١	أنشطة خدمات المباني	٤٢١	.	.	.	١٢٢٩	٤	٦	١٥٧	٣٥	٣	٥١٢	١٩٤٥
٨٢	أنشطه خدمات المكتب التنفيذي وانشطه المعاونة المكتبية الخاصة	٨٧٥٢	.	.	.	٤١٢٦٣	٨٧	٢٧٨٠	١١٢٩	٤٣٩٢	٣٦	٢٧	٤٩٧١٥
ن	الانشطه الاداريه وخدمات الدعم	٦٩٠٦٠	.	.	.	٦٣٦٩٤	٩٢٥٦	٣٧٦٦	٢٤٨٧٣	٩٥٢٩	٣٤٦	٧٥٦	١١٢٢١٩
٨٥	التعليم	١٤٠٦٧	.	.	.	١٨٢٢٠١	١١٩٤	٢١١٨	٤١٧٠	١٢١١٨	١٦٥	٧٩٣	٢٠٢٧٥٩
ع	التعليم	١٤٠٦٧	.	.	.	١٨٢٢٠١	١١٩٤	٢١١٨	٤١٧٠	١٢١١٨	١٦٥	٧٩٣	٢٠٢٧٥٩

(تابع)جدول رقم (١٦-٣)

عدد المنشآت وقيمة مخزون أول العام طبقاً للنشاط الإقتصادي

القطاع الخاص

(القيمة بالآلف جنيه)

كود النشاط	منطوق النشاط الإقتصادي	عدد المنشآت	مخزون أول العام											
			إنتاج تام	إنتاج غير تام	بضائع بغرض البيع	خامات رئيسية ومساعدة	الوقود والزيوت والشحومات	مواد تعبئة وتغليف	قطع غيار ومواد ومهمات	الأدوات الكتابية والمطبوعات	مخلفات وخردة	مستلزمات أخرى	الجملة	
٨٦	الانشطه المتصلة بصحة الإنسان	٣٦٢٥٨	٠	٠	٠	١٩٢١١٤	٢٣٧	١٤٦٨	٦٢٠٨	٦٨٩١	٧٨١	١٣٦٧٥٨	٣٤٤٤٥٩	
٨٧	أنشطة رعاية المقيمين	١٠٧٦	٠	٠	٠	٦٥	٩	٠	٧	١٤	٠	١	٩٦	
٨٨	أنشطة العمل الاجتماعي بدون إقامة	٢٠٣٢٢	٠	٠	٠	٣٩٢٩	٦	١٤٣	٢٠٥	٢٤٣٧	٥	٢٥٧	٦٩٨١	
ف	الصحة وأنشطة العمل الاجتماعي	٥٧٦٥٦	٠	٠	٠	١٩٦١٠٨	٢٥٢	١٦١١	٦٤٢٠	٩٣٤٢	٧٨٧	١٣٧٠١٧	٣٥١٥٣٦	
٩٠	أنشطة فنون المسرح والموسيقى والأنشطة الترفيهيه	١٩٤٥	٠	٠	٠	٨١٩	٤	١٢٠	٢٢	١٥٣	٠	٠	١١١٩	
٩١	أنشطه المكتبات والمتاحف ودور الوثائق والانشطه الثقافيه الأخرى	٥٦	٠	٠	٠	٠	٠	٠	٤	٥	٠	٠	٩	
٩٢	انشطه المقامرة والمراهنة	٢	٠	٠	٠	٠	٠	٠	٤	٣	٠	٠	٧	
٩٣	انشطه الرياضة والترفيه والتسلية	٩٤٩٩	٠	٠	٠	١٥٦٤	٩٦٠	١٤٩٩	٥٢٠١	٨٤٨	٧٢١	٢٢٥٨	١٣٠٥٠	
ص	أنشطة الفنون والإبداع والتسلية	١١٥٠٣	٠	٠	٠	٢٣٨٣	٩٦٤	١٦١٩	٥٢٣١	١٠٠٩	٧٢١	٢٢٥٨	١٤١٨٥	
٩٤	انشطه المنظمات ذات العضوية	٤٥٢٧	٠	٠	٠	٤٥١٣	٢	٠	٢٧	٦٧	٠	٣	٤٦١٢	
٩٥	إصلاح أجهزه الحاسب الآلي والسلع الشخصية والمنزلية	٧٦٧٢٨	٠	٠	٠	٢٩٦٧٣	٢٣٩٦	٥٠٠	٥٥١٨	٩٢٦	٧٠١	١٣١	٣٩٨٤٦	
٩٦	أنشطة الخدمات الشخصية الأخرى	١٤٠٢٦١	٠	٠	٠	٣٤٢٨٨	٥٥٢	١٩٠٧	٤٥٧٣	١٢٦٧	٣٣	٧٦٥٣	٥٠٢٧٢	
ق	أنشطة الخدمات الأخرى	٢٢١٥١٥	٠	٠	٠	٦٨٤٧٣	٢٩٥٠	٢٤٠٧	١٠١١٩	٢٢٦٠	٧٣٤	٧٧٨٦	٩٤٧٣٠	
الاجمــــــــــــــــالى			٢٤٠٩٥٤١	١٦٧٧٢٧٥١	٧٧٩٧٤٢٠	٦٩٣٨٨٠٠٦	٥٣٨٤١٩٨٢	٥٩١٠٣٥٥	٣٩٥٠٨١١٥	٨٣٤٠٦١٩	١١٠٤٢١٤	٧٦٥٧٣	٢٣٢٢٢٥٦٧	٢٢٥٩٦٢٦٠٠

جدول رقم (١٦ ب - ١)

عدد المنشآت وقيمة مخزون اخر العام طبقاً للنشاط الإقتصادي

اجمالى الجمهورية

(القيمة بالآلف جنيه)

كود النشاط	منطوق النشاط الإقتصادي	عدد المنشآت	مخزون آخر العام										
			إنتاج تام	إنتاج غير تام	بضائع بغرض البيع	خامات رئيسية ومساعدة	الوقود والزيوت والشحومات	مواد تعبئة وتغليف	قطع غيار ومواد ومهمات	الأدوات الكتابية والمطبوعات	مخلفات وخردة	مستلزمات أخرى	الجملة
٠١	المحاصيل ومنتجات الحيوان والصيد وأنشطه الخدمات ذات الصلة	٢٥١٢٨	٤١٩٦٨٧	١٠٧	١٦٨٢	١١١٦٣٣	١٣٦٨١	١٣٩٨٩	٣٦٩٤٢	١٢٨	٣٧٨٤	٩٣٨٢	٦١١٠١٦
٠٢	استغلال الغابات وقطع أشجار الأخشاب وأنشطة الخدمات ذات الصلة	١٣٨	٦٦٨	.	.	٦٧٧	٣٥	٥٠	١٥	١	١٣	٩١٢	٢٣٧١
٠٣	صيد الأسماك وتربية الأحياء المائية	١٨
أ	الزراعة واستغلال الغابات وقطع الأشجار وصيد الأسماك	٢٥٢٨٤	٤٢٠٣٥٥	١٠٧	١٦٨٢	١١٢٣١٠	١٣٧١٦	١٤٠٣٩	٣٦٩٥٧	١٢٩	٣٧٩٧	١٠٢٩٤	٦١٣٣٨٧
٠٦	إستخراج البترول الخام والغاز الطبيعي	٣٩	٢٠٤٠٧٤	.	٢٩٣٥٦	٢٩١	٣١١٧	.	٤٠٣٢٤٨	.	٨٩٨	٥٤٣٣٣١	١١٨٤٣١٥
٠٧	تعددين خامات (ركازات) الفلزات والمعادن	٥	١٦١٦٩٧	٧٤٦٣٧	١٦	٣٧٣٥٦٨	٣٩٦٨	١١١	٢٧٥٠٨	.	٤٤٣٩	٢٧١٥	٦٤٨٦٥٩
٠٨	التعدين واستغلال المحاجر الأخرى	٨٢٢	٤٢٩٤٦٢	٤١٩٣٢٨	٤٨	٢٠٣٨٨	١١١٤٢	٩٢٢٨	٤٥٧٠٠	١٨	٨٥	٥٩	٩٣٥٤٥٩
٠٩	أنشطة الخدمات المتصلة بالتعدين	٣٧	٢	.	١٧٢٣٣٨	١٤	٤٥٢	٧٠٨	١٧٣٥١٤
ب	التعدين واستغلال المحاجر	٩٠٣	٧٩٥٢٣٣	٤٩٣٩٦٥	٢٩٤٢٠	٣٩٤٢٤٧	١٨٢٢٩	٩٣٤٠	٦٤٨٧٩٥	٣٢	٥٨٧٤	٥٤٦٨١٣	٢٩٤١٩٤٧
١٠	صناعة المنتجات الغذائية	٧٧١٩٨	٤٣٨٤٠٣٠	٨٦٨٨٥٦	٣٩٨٦	٤٠٢٨٨١٥	١٢٧٩٦٢	٨٣١٣١١	٧٥٨٧٤٨	١٥٦٩	٨٦٤٢	٣٣٥٦٠٣	١١٣٤٩٥٢٤
١١	صناعة المشروبات	٩١	١٦٦٠٤٧	٢١٤٧١	٧٢١	٢٢٥١٩٥	١٦٧٤	٩٢٤٧١	١٦٢٢٧٢	١	١٢	١٤٦٦٤	٦٨٤٥٢٧
١٢	صناعة منتجات التبغ	٦٩	٢٤٥٢٨٩	٥٣٢٥٢	.	٢٠٤٤٨٧٦	٢٠٧٨١٧	٦٠٣٥١٠	٣٥٢٥١٠	٥	٨٧٠٧٨	٥٠٧٩١	٣٦٤٥١٢٨
١٣	صناعة المنسوجات	١٠٤٨٠	٢٥٢٧٩٦٣	٩١٢٥٤٢	٧١٢٨	٢٢٩٤٠١٤	١٠٠٢١	٥٨٧٣٢	٥٤٤٩٠١	٤٢٢	١٦٦٨٣	٣٧٧٦١	٦٤١٠١٦٥
١٤	صناعة الملابس الجاهزة	٤٨٧١٧	١٠٣٢٦٧٤	٩١٣٤٧٧	.	١٤٥٨٤٢٢	١٧٨٨	٢٣٢٤٧	٩٩٨١٧	٤٠٤	٣١٢٩	٥٤٦٨١	٣٥٨٧٦٤٠
١٥	صناعة الجلد ومنتجاته	٧١٩٦	٥٠٣٩١	٦٧٧٣٨	.	١٥٢٥٤٤	٧٨٢	٣٢٨٠	٨٣٣٣	١٣٩	١٣٦	٢٣٧٩	٢٨٥٧٢٣
١٦	صناعة الخشب ومنتجاته والفلين عدا الأثاث وصناعة الأصناف المنتجه من القش ومواد الضفر	٣٨٨٥٥	٤٢٩٩٨	٢٥٣٥٤	٤	٦٩٥٢٦	٥٣٢	٦٥	٥٩٧٣	١٤٦	٤٩٦	٨	١٤٥١٠٢
١٧	صناعة الورق و منتجاته	٢١٣٨	٣٥٧٩١١	٢٧٦١٠٦	.	١٣٨٣٧٥٣	١٠٩٠٧	١٢٤٣٦	٣١٦١٣٦	٣١	١٨١	١٩٢٥٠	٢٣٧٦٧١٠

(تابع)جدول رقم (١٦ ب - ١)

عدد المنشآت وقيمة مخزون اخر العام طبقاً للنشاط الإقتصادي

اجمالى الجمهورية

(القيمة بالآلف جنيه)

كود النشاط	منطوق النشاط الإقتصادي	عدد المنشآت	مخزون آخر العام										
			إنتاج تام	إنتاج غير تام	بضائع بغرض البيع	خامات رئيسية ومساعدة	الوقود والزيوت والشحومات	مواد تعبئة وتغليف	قطع غيار ومواد ومهمات	الأدوات الكتابية والمطبوعات	مخلفات وخردة	مستلزمات أخرى	الجملة
١٨	الطباعة واستنساخ وسائط الأعلام المسجلة	٥٩٤٥	٢٦٤٥١٤	٥١٠٨٥	٠	١٨٩٢٩٧٥	١٢٣٦	١٧٧٢٠١	٨٥٢٧٦	١١٦١	٤١٦	٦٠٠١	٢٤٧٩٨٦٥
١٩	صناعة فحم الكوك والمنتجات النفطية	٥٨	١٣٠٧٢٠٨	٢٦٩٣٠٨	٠	٥٩٧٣٣٠	٤١٢٧٩	٧٢١٤	٨٩٥٨٧٢		١٣٢٠١	٦٢١٨٣٢	٣٧٥٣٢٤٥
٢٠	صناعة المواد والمنتجات الكيماوية	١٩٠٤	١٣٢٥٩١٩	١٧٦٢٤٢٣	٨٩٦٩٤	٢٤٠٤٨٦٢	٢٠٠٩٣	٢٤٠٢٧٥	١٣٨٠٠٧٥	٤٩٩	٣٥٧١	١٤٣٤٥٥	٧٣٧٠٨٦٤
٢١	صناعة المستحضرات الصيدلانية والكيميائية والدوائية ومنتجات النباتات الطبية	١١٨	١٥٥٣٦٦٨	٣٣٣٣٣٧	٤٩٩٢	١٤٠٧٤٨٨	٢٩٩٦٧	٥٢٦٥٥٧	١٦٥٦١١	٧٥	١٥٦٠٣	١٤٠٩٢٤	٤١٧٨٢٢٤
٢٢	صناعة منتجات المطاط واللدائن	٣٧٣٥	٧١٤٥٠٦	٣٥٨٦٢٢	٦٠	١٤٨٤٩٨٣	٤١٥٤	٢٨٤٦٣	١٤٤٠٨٦	٩٧	١٦٠٨	٩٨٣٦٦	٢٨٣٤٩٤٣
٢٣	صناعة منتجات المعادن اللافلزية الأخرى	١٢٥٨٨	٢٧٩٤٠١٦	١٤٧٠٠٨٧	٣٢	٢٠٥٩١٣١	١٢٥٨٧٨	٥٨٩٩٦٩	١٥١١٠٥٦	٦٢	٢٠٣٣	٧٨٧٦٩	٨٦٣١٠٣٣
٢٤	صناعة الفلزات القاعدية	١٥١٦	٣٤٠٩٩٤٥	١٢٩٠٣٢٤٦	٤٥٧	٥٠٨١٧٩٦	٥٣٦٠٤	١٨٧٧٦	٢٦٩٤٣٨٣	١٠	٣٠٩٣٨٧	٥١٩٥٣٨	٢٤٩٩١١٤٢
٢٥	صناعة منتجات المعادن المشكلة عدا الماكينات والمعدات	٥٣٠٦٥	٦١٤٨٤٩	٣٨٠٣٦٦	٥٢٦٧	٩٨٤٢٨٢	١٠٨٨٧	٣٠٠٧٤	١٢٩٥٠٢	٣٠٨	٥٠٦١	٥١٥٥٩	٢٢١٢١٥٦
٢٦	صناعة الحاسبات والمنتجات الإلكترونية والبصرية ومكوناتها وصناعه الأجهزة الطبية	٤٣٩	٥٨٠٥٦٣	٦٢٠٨٣	٢٥٩١	٢٨٩٦٥٤	٥٤٨	٢٤٤٧	١٦٣٥٩	٢٥	٣٦٥	٣٦٥٧	٩٥٨٢٩٣
٢٧	صناعة الأجهزة الكهربائية	١٩٨٩	١١٧٧٤٨٨	٣٨٩١٥٤	٢٥٠	١٤٧٥٦٧٢	٦٠٨٥	٢١١٠٦	١٣٢١٣٨	١١١	١٢٦٢	١٢٤١٣٥	٣٣٢٧٤٠٢
٢٨	صناعة الآلات والمعدات الغير مصنفة فى موضع آخر	١٣٢٢	٦٩٧٩٣٣	٣٥٧٣٤١	٩٦٠٦	٨٣٥٢١٤	٤٦٤٧	٩٧١٤	٨٧٥٠١	٧٢	١٧٤٩	١٠٤٤٦٣	٢١٠٨٢٤١
٢٩	صناعة المركبات ذات المحركات	٨٩٢	٣٤٧٢٤٢	٣٥٩٦٦٢	١٠٥٠١	١٠٢٢٤٧٤	١٧٨٥	١٠٢٢	٥٩٦٠٥	٢	٣٦٤	٢٨٩٧٩٢	٢٠٩٢٤٤٧
٣٠	صناعة معدات النقل الأخرى	٤٧٩	٧٩٩	٢٨٦٧٨٢	١٢	٣٤١٥٤٠	٧٧٠	٢	٢٦٥٩٩	١	١٠٥٩	١١٩٨٩	٦٦٩٥٥٣
٣١	صناعة الأثاث والمنتجات الخشبية الغير المصنفة فى موضع آخر	١٠٤٢٥١	٢١٣٥٥١	٢١٠٠٣٦		٣٥٣٧٠٩	٢٠٦٨	٦٢٣٥٤	١٣٩٠٤	٢٥٥	١١٦١	٣٦٥١٨	٨٩٣٥٥٨
٣٢	صناعات تحويلية أخرى	١٨٢٣	٢٦٥٠٣٥	٨٣٨١٩٦	٠	٥١١٧٥١	٧٤٨	٥٠٨٤	١٢١٥٤	٧٨	١	٣٥١	١٦٣٣٣٩٧
٣٣	إصلاح المعدات والأجهزة	١٠٧١٤	١٤٩٩	٢٦٧٢	٠	١٤٢٣٤٨	٧٢٤	٢٤٩	٣٠٢٠	١٠٨	٩١٢	٦٤٠	١٥٢١٧٤
ج	الصناعات التحويلية	٣٨٥٥٨٢	٢٤٠٧٦٠٣٩	٢٣١٧٣١٩٥	١٣٥٣٠٢	٣٢٥٤٢٣٥٣	٦٦٥٩٥٥	٣٣٤٥٥٦١	٩٦٠٥٨٣٢	٥٥٨١	٤٧٤١١٠	٢٧٤٧١٢٧	٩٦٧٧١٠٥٥

٣٥	إمدادات الكهرباء والغاز والبخار وإمدادات تكييف الهواء	٣٤	٠	٠	١٦٥٨٨٩	٣٥٩٩١	٣١٦٣٩٣	٢٠٨٢٦	٦٤٢٧٥٢٣	٠	٢٩٠٩٧	٣٠٥٩٩١	٧٣٠١٧١٠
----	---	----	---	---	--------	-------	--------	-------	---------	---	-------	--------	---------

(تابع)جدول رقم (١٦ ب - ١)

عدد المنشآت وقيمة مخزون اخر العام طبقاً للنشاط الإقتصادي

اجمالى الجمهورية

(القيمة بالآلف جنيه)

كود النشاط	منطوق النشاط الإقتصادي	عدد المنشآت	مخزون آخر العام								إنتاج تام	إنتاج غير تام	بضائع بغرض البيع	خامات رئيسية ومساعدة	الوقود والزيوت والشحومات	مواد تعبئة وتغليف	قطع غيار ومواد ومهمات	الأدوات الكتابية والمطبوعات	مخلفات وخردة	مستلزمات أخرى	الجملة
د	إمدادات الكهرباء والغاز والبخار وإمدادات تكييف الهواء	٣٤	٠	٠	٠	١٦٥٨٨٩	٣٥٩٩١	٣١٦٣٩٣	٢٠٨٢٦	٦٤٢٧٥٢٣	٠	٢٩٠٩٧	٣٠٥٩٩١	٧٣٠١٧١٠							
٣٦	تجميع وتنقية وتوزيع المياه	١٦٣	٠	٨٥٨١	٠	٠	٥١١١٨٧	١٣٥٩٠	٤٦٩٧٧	٤٤٣٧٥٢	١٨٧٤	٥٥٨٠	٠	١٠٣١٥٤٢							
٣٧	شبكات الصرف الصحي	٢	٠	٠	٠	٠	٦٦٨٨	١٦٧٧	٠	٢٣٥٦٨٠	٤٢	٧٠٢	٠	٢٤٤٧٨٩							
٣٨	جمع ومعالجة وتدوير المخلفات والنفايات	٦٦٤	٨٧٤	٤٣٦٦	٠	٣٢٦٣	٥٧	١١٢	٢٨٢	١١٢	٨	٤٨	٠	٩٠٠٨							
هـ	الإمداد المائى وشبكات الصرف الصحى وإداره ومعالجة النفايات	٨٢٩	٨٧٤	١٢٩٤٨	٠	٠	٥٢١١٣٨	١٥٣٢٤	٤٧٢٥٩	٦٧٩٥٤٤	١٩٢٤	٦٣٣٠	٠	١٢٨٥٣٤٠							
٤١	تشبيد البنايات	٣٦٩	٠	٠	٠	١٤٠٥٤	٢٢٤٤١٤١	١٣٠٢٩	٠	٢١٥٩٣٠	٣	١٨١٨٦	٥٠٠٦٠٠	٣٠٠٥٩٤٢							
٤٢	الهندسة المدنية	١٧١	٠	٠	٠	٨٠٩٤٩	٥٧١٧٢٤	٢٧٠٢٤	٠	٩٢٣٣٧٦		٢٢٨٠٢٣	٤٥٣٧٤٥	٢٢٨٤٨٤٢							
٤٣	أنشطة التشبيد المتخصصة	٦٤٣	٠	٠	٠	٣٠٨٣	٥٠٠٢٩	٥٣٠	٠	١٩٢٢٢	٠	٦٤٩٣	٤٣٦٠	٨٣٧١٨							
و	التشييد والبناء	١١٨٣	٠	٠	٠	٩٨٠٨٧	٢٨٦٥٨٩٣	٤٠٥٨٣	٠	١١٥٨٥٢٨	٣	٢٥٢٧٠٢	٩٥٨٧٠٤	٥٣٧٤٥٠١							
٤٥	تجارة الجملة والتجزئة والإصلاح للمركبات ذات المحركات والدراجات النارية	١٤٥٦٩١	٠	٠	٠	٤١٨١٣٥٣	٥٢٩٤١	١٥٢١٩	٨٥٧٢	١٨٠٤٠٩	٢٩٧٣	٥٧١٠	١٢٨١٥	٤٤٥٩٩٩٣							
٤٦	تجارة الجملة عدا المركبات ذات المحركات والدراجات النارية	٣٩٢١١	٠	٠	٠	٣٩٧٨٤٠٢٢	٠	٦٦٤٤	١٨٣٠٨٠	١٩٦١٧٦	٨٤١١	٥٢٠٠	٤٠٧٠٠٧	٤٠٥٩٠٥٤٠							
٤٧	تجارة التجزئة عدا المركبات ذات المحركات والدراجات النارية	١١٨٦٦٤٣	٠	٠	٠	٤١١٢٧٥١٢	٠	٢٣١٦٢١	٢١٢٨٧٥	٤٧٠٢٩٠	٢٥٤٤٨	١٩٢٥٠	٩١١٩٣٥	٤٢٩٩٨٩٣١							
ز	تجارة الجملة والتجزئة والإصلاح للمركبات ذات المحركات والدراجات النارية	١٣٧١٥٤٥	٠	٠	٠	٨٥٠٩٢٨٨٧	٥٢٩٤١	٢٥٣٤٨٤	٤٠٤٥٢٧	٨٤٦٨٧٥	٣٦٨٣٢	٣٠١٦٠	١٣٣١٧٥٧	٨٨٠٤٩٤٦٤							

(تابع)جدول رقم (١٦ ب - ١)

عدد المنشآت وقيمة مخزون اخر العام طبقاً للنشاط الإقتصادي

اجمالى الجمهورية

(القيمة بالآلف جنيه)

كود النشاط	منطوق النشاط الإقتصادي	عدد المنشآت	مخزون آخر العام										
			إنتاج تام	إنتاج غير تام	بضائع بغرض البيع	خامات رئيسية ومساعدة	الوقود والزيوت والشحومات	مواد تعبئة وتغليف	قطع غيار ومواد ومهمات	الأدوات الكتابية والمطبوعات	مخلفات وخردة	مستلزمات أخرى	الجملة
٤٩	النقل البرى والنقل عبر خطوط الأنابيب	١٦٥٢	.	.	٢	٧١٥٠٧٥	١٠٩٢٩	١٣٠٣٤٠	١٠٦٩٤٨	٥٨٤	٢٧٦٤	١٠٠٧	٩٦٧٦٤٨
٥٠	النقل عبر الماء	٣٣٥	٣٦٢١	٧٩٩	٣٧٣٣٨	٤	١٢٦٥٠	٦٢٥٨٤٣	٦٨٠٢٥٥
٥١	النقل الجوى	٣٠	.	.	٢٩٨١٧٦	.	.	.	٩٢٧٥٤٤	١١	.	.	١٢٢٥٧٣٠
٥٢	أنشطة التخزين والدعم للنقل	٦٠٩٨	١٠٧٤٢	١٦٩٨	٢٤١٢٤٩	٢٤٣١	٩٦	١٣٤٥٤	٢٦٩٦٧٠
٥٣	البريد وأنشطة الخدمات البريدية	٢١٩	١	٩٩	.	١٠٠	.	٧	٢٠٧
ح	النقل والتخزين	٨٣٣٥	.	.	.	٢٩٨١٧٨	٧١٥٠٧٥	٢٥٢٩٢	١٣١٣٠٧٩	٣١٢٩	١٥٥١٠	٦٤٠٣١٠	٣١٤٣٥٠٩
٥٥	أنشطة خدمات الإقامة	١٣٠٩	.	.	.	٣٠٨٣٣	١٢٩٥١٥	١٠٢١٠	٦٣١٩٣	٢٣٥١٧	.	٤٦٩٧٤	٣٠٨٣٥٠
٥٦	أنشطة خدمات الغذاء والمشروبات	١٤٢٨٩٦	٤٦٥١٩٩	٥٤٠٢	١٤٢٩٤	٥٦٦٨	٤٥١	٩٦٩٥	٥٧٣٦٨٢
ط	أنشطة خدمات الغذاء والإقامة	١٤٤٢٠٥	.	.	.	٣٠٨٣٣	٥٩٤٧١٤	١٥٦١١	٧٧٠٨٢	٢٩١٨٦	٤٥١	٥٦٦٦٩	٨٨٢٠٣٢
٥٨	أنشطة النشر	٣٧٣	٢٣١١٢٩٧٤	٣٩٤٧٣٩٠	٣٤٣٥٤١٨٤	٢٢٩	٩٤٩٣٩٥	١٧٧٤٩٦٦١	٨٠١١٣٨٣٤
٥٩	أنشطة نشر و إنتاج برامج التلفزيون والفيديو والأفلام السينمائية والاصوات المسجلة	٢٢٩	١٦٧	١٧٨٧	٦٠١٣	٢٤٠	٦٤	٢٠٠٥١	٢٨٣٢٢
٦٠	أنشطة البث الإذاعي والتليفزيوني	١١٦	١٥٨	.	٨	٢٣٤	٤	١٦٢٨	٢٠٣٢
٦١	الاتصالات	١٦٤٠٣	٤٤١٥	٢١٦٩	٣٩٣٤٨٢	١٧٣٩٦	٣	٢٧٢٤٥٨	٦٨٩٩٢٤
٦٢	أنشطة برمجيات واستشارات الحاسب	٧٤٢	٢٥٧	١	٩٧	٨٩	.	٧	٤٦٤
٦٣	أنشطة خدمات المعلومات	١٦٧	٣	.	٢٣	١٣	.	.	٤٠
ى	المعلومات والاتصالات	١٨٠٣١	٢٣١١٣٥٦٠	٣٩٥٣٥٩٣	٣٤٣٦٢٣٨٧	٣٩٤٣٠٦	٣	١٨٠٤٣٨٠٦	٨٠٨٣٤٦١٦
٦٤	الوساطة المالية عدا التأمين وتوفير الاعتمادات لمعاشات التقاعد	١٢٨	٤٠٠	٢٠١	.	.	٦٠١
٦٥	التأمين وتوفير الاعتمادات لمعاشات التقاعد عدا الضمان الاجتماعى	٥٠	١٩	.	.	١٩
٦٦	الأنشطة المساعدة للوساطة المالية	٢٦٤	١	.	٢٩	٣٠
ك	الوساطة المالية والتأمين	٤٤٢	٤٠٠	٢٢٠	.	٢٩	٦٥٠

(تابع)جدول رقم (١٦ ب - ١)

عدد المنشآت وقيمة مخزون اخر العام طبقاً للنشاط الإقتصادي

اجمالى الجمهورية

(القيمة بالآلف جنيه)

كود النشاط	منطوق النشاط الإقتصادي	عدد المنشآت	مخزون آخر العام										
			إنتاج تام	إنتاج غير تام	بضائع بغرض البيع	خامات رئيسية ومساعدة	الوقود والزيوت والشحومات	مواد تعبئة وتغليف	قطع غيار ومواد ومهمات	الأدوات الكتابية والمطبوعات	مخلفات وخردة	مستلزمات أخرى	الجملة
٦٨	أنشطة العقارات والتأجير	٧٩٠١	٠	٠	٠	١٩١٦١	٥	٤	٢٩٩٧	٨٣٧	٠	١٦٣٨	٢٤٦٤٢
ل	العقارات والتأجير	٧٩٠١	٠	٠	٠	١٩١٦١	٥	٤	٢٩٩٧	٨٣٧	٠	١٦٣٨	٢٤٦٤٢
٦٩	الأنشطة القانونية والمحاسبية	٥٠٤٩٢	٠	٠	٠	٦٠٠	١٢	٣١٣	١٨٦	٧٢١٨	٣٨	٨٣٦٨	
٧٠	انشطه المراكز الرئيسية والخبرة الاستشارية	٥٤١	٠	٠	٠	٢٠١٦٦٤	٣٩٥٩	٥٧٠٥	١٩١٤	٢٩٥٩	٠	٤٧٤٠٤	٢٦٣٦٠٥
٧١	الأنشطة المعمارية والهندسية والاختبارات الفنية والتحليل	٣٨٠٥	٣٦٨٧٨٠	٦٧٧٥٨٦	٠	١٢٦٤٦٥	١٨٢٢	٢٢٥٧	٨٢٣٠	١٨٢٦	١١	٧٧٨	١١٨٧٧٥٦
٧٢	البحث العلمي والتطوير	١١٧	٠	٠	٠	١٦	٠	٤	٦	١٥	٠	٠	٤٢
٧٣	الإعلان وبحوث السوق	٥٠١٣	٠	٠	٠	١٥٣٧٢	٦	٩٤	١٤٧	١٦٧٤٠	٣٢	٧٨	٣٢٤٦٩
٧٤	الأنشطة العلمية والتقنية المتخصصة الأخرى	١١٢٦٣	٠	٠	٠	٧٥١٠	١٧٦٦	٧٩٠	٣٣٧	٧٨٠	١٦	٤٣	١١٢٤١
٧٥	الأنشطة البيطرية	٨٧٤	٠	٠	٠	٢٦٠	٠	٦	١	١٢	٠	٢	٢٨٢
م	الأنشطة العلمية والتقنية المتخصصة	٧٢١٠٦	٣٦٨٧٨٠	٦٧٧٥٨٦	٠	٣٥١٨٨٧	٧٥٦٦	٩١٧٠	١٠٨٢١	٢٩٥٥١	٥٩	٤٨٣٤٣	١٥٠٣٧٦٢
٧٧	أنشطة الاستئجار والتأجير	٥٢٧١٧	٠	٠	٠	١٤٩٦٢	٦٣٤١	٤٦٩	٢٥٧٢	٦٩٣	٢٤٨	١٥٦	٢٥٤٤١
٧٨	أنشطة التوظيف	١٥٤٠	٠	٠	٠	١٤٥		١٥	٣٣	٢٣١	٠	١	٤٢٥
٧٩	أنشطة خدمات وكالات السفر و منظمي الرحلات السياحية والحجز	٤٩٢١	٠	٠	٠	٨٣٥٦	٥٣٢	٢٤٨	١٦٤٠٢	٢٣٨٢	٦٣	٢٠	٢٨٠٠٣
٨٠	أنشطة الأمن والمراقبة	٧١١	٠	٠	٠	٤٢٩	٠	٣	٩١	٢٣٣	٢	١٦	٧٧٤
٨١	أنشطة خدمات المباني	٤٢١	٠	٠	٠	١٦٣٤	٥	٣	٤٨	٢٨	٢	٦٥٥	٢٣٧٤
٨٢	أنشطه خدمات المكتب التنفيذي وانشطه المعاونة المكتبية الخاصة	٨٧٥٢	٠	٠	٠	٢٠١١٢	٤٠	٢٨٥٠	٨٥٧	١٠٣٧	٢٢	٤٣	٢٤٩٦١
ن	الانشطه الاداريه وخدمات الدعم	٦٩٠٦٣	٠	٠	٠	٤٥٦٣٨	٦٩١٨	٣٥٨٨	٢٠٠٠٢	٤٦٠٣	٣٣٧	٨٩١	٨١٩٧٨
٨٥	التعليم	١٤٠٦٧	٠	٠	٠	١٢٩٦٤٦	٦٣٢	٨٢٠	٥٩٣١	٨١٦٢	١٧١	٦٧٠	١٤٦٠٣٣
ع	التعليم	١٤٠٦٧	٠	٠	٠	١٢٩٦٤٦	٦٣٢	٨٢٠	٥٩٣١	٨١٦٢	١٧١	٦٧٠	١٤٦٠٣٣

(تابع)جدول رقم (١٦ ب - ١)

عدد المنشآت وقيمة مخزون اخر العام طبقاً للنشاط الإقتصادي

اجمالى الجمهورية

(القيمة بالآلف جنيه)

مخزون آخر العام											عدد المنشآت	منطوق النشاط الإقتصادي	كود النشاط
الجملة	مستلزمات أخرى	مخلفات وخردة	الأدوات الكتابية والمطبوعات	قطع غيار ومواد ومهمات	مواد تعبئة وتغليف	الوقود والزيوت والشحومات	خامات رئيسية ومساعدة	بضائع بغرض البيع	إنتاج غير تام	إنتاج تام			
٤٢٤٧١٩	١١٢٦٢٩	٣٢٩	٥٦٥٣	٤٦١٣٧	٩٢٠	١٦٦٠	٢٥٧٣٩٢	٠	٠	٠	٣٦٢٨٢	الأنشطة المتصلة بصحة الإنسان	٨٦
٩٩	١	٠	١٣	٩	٠	٩	٦٧	٠	٠	٠	١٠٧٦	أنشطة رعاية المقيمين	٨٧
٧٤٨٣	٢٦٢	٦	٢٤٧٣	١٩٤	١٢٧	٦	٤٤١٥	٠	٠	٠	٢٠٣٢٢	أنشطة العمل الاجتماعي بدون إقامة	٨٨
٤٣٢٣٠١	١١٢٨٩٣	٣٣٥	٨١٣٨	٤٦٣٤٠	١٠٤٦	١٦٧٥	٢٦١٨٧٤	٠	٠	٠	٥٧٦٨٠	الصحة وأنشطة العمل الاجتماعي	ف
٨٨٨	٠	١	٩٨	١٢	٤١	٥	٧٣٢	٠	٠	٠	١٩٤٥	أنشطة فنون المسرح والموسيقى والأنشطة الترفيهية	٩٠
٤	٠	٠	١	٢	١	٠	٠	٠	٠	٠	٥٦	أنشطة المكتبات والمتاحف ودور الوثائق والأنشطة الثقافية الأخرى	٩١
٩	٠	٠	٤	٥	٠	٠	٠	٠	٠	٠	٢	انشطة المقامرة والمراهنة	٩٢
١١٠٧٤	١٨٨٣	٧٠٧	٥٧٧	٣٤٨٢	١٢٩١	٩٩٨	٢١٣٥	٠	٠	٠	٩٦٥٤	انشطة الرياضة والترفيه والتسلية	٩٣
١١٩٧٥	١٨٨٣	٧٠٨	٦٨٠	٣٥٠١	١٣٣٢	١٠٠٣	٢٨٦٧	٠	٠	٠	١١٦٥٨	أنشطة الفنون والإبداع والتسلية	ص
٤٢١٦	٣٣	٠	٥٨	٣٥	٢	٤٠٨٩	٠	٠	٠	٠	٤٥٢٧	انشطة المنظمات ذات العضوية	٩٤
٣٤٥٧٥	١٣٣	٥٤٣	٥٢٦	٣٧٩٥	٢٦٥	١٠٧٨	٢٨٢٣٦	٠	٠	٠	٧٦٧٢٩	إصلاح أجهزة الحاسب الآلي والسلع الشخصية والمنزلية	٩٥
٤٣١٤٢	٨٩١١	٣٩	٦٧٦	٣٥٤١	١٤٥٢	٢٦١	٢٨٢٦٣	٠	٠	٠	١٤٠٢٦١	أنشطة الخدمات الشخصية الأخرى	٩٦
٨١٩٣٣	٩٠٧٧	٥٨٢	١٢٦٠	٧٣٧٠	١٧١٧	١٣٤١	٦٠٥٨٨	٠	٠	٠	٢٢١٥١٦	أنشطة الخدمات الأخرى	ق
٢٨٩٤٨٠٨٣٤	٢٤٨١٦٨٩٤	٨٢٠٢٢٥	١٠٩٧٢٢٩	٢١٢٨٦٢٨٨	٣٨٤٣١٦٣٥	٥٣٣٧٣٢١	٦١٨١٩٨٨٣	٨٥٨٥٢٢٧٧	٢٤٣٥٧٨٠١	٢٥٦٦١٢٨١	٢٤١٠٣٦٥	الاجملى	

جدول رقم (١٦ ب - ٢)

عدد المنشآت وقيمة مخزون اخر العام طبقاً للنشاط الإقتصادي

القطاع العام / الاعمال العام

(القيمة بالآلف جنيه)

كود النشاط	منطوق النشاط الإقتصادي	عدد المنشآت	مخزون آخر العام										
			إنتاج تام	إنتاج غير تام	بضائع بغرض البيع	خامات رئيسية ومساعدة	الوقود والزيوت والشحومات	مواد تعبئة وتغليف	قطع غيار ومواد ومهمات	الأدوات الكتابية والمطبوعات	مخلفات وخردة	مستلزمات أخرى	الجملة
٠١	المحاصيل ومنتجات الحيوان والصيد وأنشطه الخدمات ذات الصلة	٢٩	١٣٩٤٦٩	٠	١٦٨٢	٢١٢	١٤٤٩	٥٨٤٢	١٨٢٨٦	٠	٣٠٥	١١٠	١٦٧٣٥٦
٠٢	استغلال الغابات وقطع أشجار الأخشاب وأنشطة الخدمات ذات الصلة	٠	٠	٠	٠	٠	٠	٠	٠	٠	٠	٠	٠
٠٣	صيد الأسماك وتربية الأحياء المائية	٠	٠	٠	٠	٠	٠	٠	٠	٠	٠	٠	٠
أ	الزراعة واستغلال الغابات وقطع الأشجار وصيد الأسماك	٢٩	١٣٩٤٦٩	٠	١٦٨٢	٢١٢	١٤٤٩	٥٨٤٢	١٨٢٨٦	٠	٣٠٥	١١٠	١٦٧٣٥٦
٠٦	إستخراج البترول الخام والغاز الطبيعي	٤	٢٠٤٠٧٤	٠	٢٩٣٥٦	٢٩١	٢٥٧٥	٠	٧١٩٧٤	٠	٨٩٨	٠	٣٠٩١٦٨
٠٧	تعدین خامات (ركازات) الفلزات والمعادن	٢	١٥٣٥٤٧	٨٩٤٨	١٦	٧٧٢٩٧	٣٩٦٨	١١١	٢٦١٠٨	٠	٤٤٣٩	٢٧١٥	٢٧٧١٤٩
٠٨	التعدین واستغلال المحاجر الأخرى	٦	٤٢٨٠٣٩	٤١٤٤٤١	٤٨	٢٠١٤٣	١٠٣٥٤	٣٠٨٦	٣٥٣٢٠	٠	٦٥	١	٩١١٤٩٨
٠٩	أنشطة الخدمات المتصلة بالتعدین	٠	٠	٠	٠	٠	٠	٠	٠	٠	٠	٠	٠
ب	التعدین واستغلال المحاجر	١٢	٧٨٥٦٦٠	٤٢٣٣٨٩	٢٩٤٢٠	٩٧٧٣١	١٦٨٩٧	٣١٩٨	١٣٣٤٠٢	٠	٥٤٠٢	٢٧١٦	١٤٩٧٨١٥
١٠	صناعة المنتجات الغذائية	١٩٩	١٤٥٩١٦٥	٥٤٠٢٨	٣٩٨٦	١٣٣٧١٦	٩٠٤٥٨	٣٣٧٦٦	١٦٧٧١٥	٠	٧٢٨٧	٣٢٨٦	١٩٥٣٤٠٧
١١	صناعة المشروبات	١	٥١١٩	٥١٨٧	٧٢١	٧٣٨٥	١٣٢	١٠٢	٢٤٠٩	٠	١٢	٠	٢١٠٦٧
١٢	صناعة منتجات التبغ	٦	٢٣٩٦١٣	٣٢٦٨٧	٠	٢٠٣٩٥٢٦	٢٠٧٧٩٨	٥٩٨٥٦٣	٣٥٢٤٩٦	٠	٨٧٠٧٧	٥٠٧٨٨	٣٦٠٨٥٤٧
١٣	صناعة المنسوجات	٢٨	٨٨٨٦٠٨	٣٣٥٩٩٣	٧١٢٨	١٠٩٩٨٨	٥٢٨٩	٩٩٤٨	٢٢٧٢٨٥	٠	١٦٢٦١	٣٢٨	١٦٠٠٨٢٩
١٤	صناعة الملابس الجاهزة	٠	٠	٠	٠	٠	٠	٠	٠	٠	٠	٠	٠
١٥	صناعة الجلد ومنتجاته	١	٥٨٨٩	٥١	٠	٠	٠	٠	٠	٠	٠	٠	٥٩٤٠
١٦	صناعة الخشب ومنتجاته والفلین عدا الأثاث وصناعة الأصناف المنتجه من القش ومواد الصفر	٦	١٠٥١٥	٥٥٠	٤	١١٦٢٧	١٦٣	١٥	٣٥٥٦	٠	٩٦	٠	٢٦٥٢٦
١٧	صناعة الورق و منتجاته	٢	١٧١٢١	١٧٢٥	٠	١٩٥٨٠	٣٧٨	١٥٤	٣٣٧٧٣	٠	٩٠	٠	٧٢٨٢٢

(تابع)جدول رقم (١٦ ب - ٢)

عدد المنشآت وقيمة مخزون اخر العام طبقاً للنشاط الإقتصادي

القطاع العام / الاعمال العام

(القيمة بالآلف جنيه)

كود النشاط	منطوق النشاط الإقتصادي	عدد المنشآت	مخزون آخر العام										
			إنتاج تام	إنتاج غير تام	بضائع بغرض البيع	خامات رئيسية ومساعدة	الوقود والزيوت والشحومات	مواد تعبئة وتغليف	قطع غيار ومواد ومهمات	الأدوات الكتابية والمطبوعات	مخلفات وخردة	مستلزمات أخرى	الجملة
١٨	الطباعة واستنساخ وسائط الاعلام المسجلة	٢	١٦٠٩٥	٢٢٠٣٨	٠	٢٢٨٤٧	١٧٤	٣٢٢	١٠٤٨٩	٠	٣٥٨	٠	٧٢٣٢٢
١٩	صناعة فحم الكوك والمنتجات النفطية	٢٤	٤٣٤٩١	٢٨٦٣	٠	١٠١٣٨٥	٤٤٥١	٢٥٧٨	٣٦٨٠٨٧	٠	١٣٢٠١	١١٤٠٦	٥٤٧٤٦٢
٢٠	صناعة المواد والمنتجات الكيماوية	١٧	١٥٢٤١٢	٥١٣٥٣	٨٩٦٩٤	١٨٦٧٢٨	٦٦٠٩	٢١٥٣٧	٣٨٤٩٦٤	٠	٢٩٦٦	٨٨٧	٨٩٧١٤٩
٢١	صناعة المستحضرات الصيدلانية والكيميائية والدوائية ومنتجات النباتات الطبية	٨	٢٩٥٢٠٠	٥١٥٩٤	٤٩٩٢	٣٤٥٠٣٢	١٨١٥٦	١٣٩٢٦٦	٤٣٣٣٣	٠	١٥٦٠٢	٣٠٣٤	٩١٦٢٠٨
٢٢	صناعة منتجات المطاط واللدائن	٥	٢٤٨٣١	٥٨٧٠	٦٠	٤٨٤٢٤	٩٥١	١١٩	٣٦٥٥٢	٠	١٢٥٦	٠	١١٨٠٦٣
٢٣	صناعة منتجات المعادن اللافلزية الأخرى	٩	٨٧٩٢٨	٢٠٦٥٨٢	٣٢	٣٤٤١٨	٨٢٨١	١٣١٢	٣٠٢٣٥٦	٠	١٧٥٤	٥٥٩٧	٦٤٨٢٦٠
٢٤	صناعة الفلزات القاعدية	١٠	١١٢٠٣٢١	٧٤١٠٤١	٤٥٧	٦٨٠١٠٢	٤١٤٧٩	٨٩٩٣	١٤٨٤٢٨٣	٠	٣٠٩٠١٧	٣٦٥١	٤٣٨٩٣٤٤
٢٥	صناعة منتجات المعادن المشكلة عدا الماكينات والمعدات	١٣	٨٤٤٠٥	١٤٠٩٠١	٥٢٦٧	٧٥٢٤٦	٩٦٤	٤٨٤٥	٢٧٠٩٨	٠	٢٨٥٨	٩١٠	٣٤٢٤٩٤
٢٦	صناعة الحاسبات والمنتجات الإلكترونية والبصرية ومكوناتها وصناعه الأجهزة الطبية	٢	١١٤٥٢	١٦٠٧٩	٢٥٩١	٢٥٧٤١	٥٢٧	٢٧٢	١٣٧٣٩	٠	٣٦٥	٠	٧٠٧٦٧
٢٧	صناعة الأجهزة الكهربائية	٥	١١٨٣٥	٦٣	٢٥٠	٢٣١٥٩	١٠٥	١٣٠٨	٢١٦٣٠	٠	١١٢٢	١٢	٥٩٤٨٤
٢٨	صناعة الآلات والمعدات الغير مصنفة فى موضع آخر	٧	٦٥٤٩٠	٥٠٤٨٢	٩٦٠٦	٢٠٤٠٦٦	١٣٦٤	١٥٢٧	١٩٩٣٦	٠	١٦٩٩	٣٨	٣٥٤٢٠٨
٢٩	صناعة المركبات ذات المحركات	٤	١١٥٧٣	١٢٩٩٣	١٠٥٠١	٦٩١٦٥	٦٦٠	١٢	٥٧٤٧	٠	١٧٩	٠	١١٠٨٢٨
٣٠	صناعة معدات النقل الأخرى	١٢	٧٧٥	٢٠٣٢٩٩	١٢	١٠٨٥٩٧	٥٠٠	٠	٢١٥٠٣	٠	١٠٤٤	١٠٨١٧	٣٤٦٥٤٨
٣١	صناعة الأثاث والمنتجات الخشبية الغير المصنفة فى موضع آخر	٣	١٤٦٩	١٦٠	٠	١٦٦٤	٠	٠	٦	٠	٠	٠	٣٢٩٨
٣٢	صناعات تحويلية أخرى	٠	٠	٠	٠	٠	٠	٠	٠	٠	٠	٠	٠
٣٣	إصلاح المعدات والأجهزة	٢	٠	٠	٠	٠	٠	٠	٠	٠	٠	٠	٠
ج	الصناعات التحويلية	٣٦٦	٤٥٥٣٣٠٨	١٩٣٥٥٣٧	١٣٥٣٠٢	٤٢٤٨٣٩٤	٣٨٨٤٣٩	٨٢٤٦٣٩	٣٥٢٦٩٥٧	٠	٤٦٢٢٤٦	٩٠٧٥٥	١٦١٦٥٥٧٦

(تابع)جدول رقم (١٦ ب - ٢)

عدد المنشآت وقيمة مخزون اخر العام طبقاً للنشاط الإقتصادي

القطاع العام / الاعمال العام

(القيمة بالآلف جنيه)

كود النشاط	منطوق النشاط الإقتصادي	عدد المنشآت	مخزون آخر العام										
			إنتاج تام	إنتاج غير تام	بضائع بغرض البيع	خامات رئيسية ومساعدة	الوقود والزيوت والشحومات	مواد تعبئة وتغليف	قطع غيار ومواد ومهمات	الأدوات الكتابية والمطبوعات	مخلفات وخردة	مستلزمات أخرى	الجملة
٣٥	إمدادات الكهرباء والغاز والبخار وإمدادات تكييف الهواء	١٧	.	.	١٦٤٣٥٢	٣٠٠٢١	٣١٣٥١٦	٢٠٨٢٦	٦١٠٥٣٦٠	.	٢٨٨٩٤	٢٩٧٠٠٤	٦٩٥٩٩٧٢
د	إمدادات الكهرباء والغاز والبخار وإمدادات تكييف الهواء	١٧	.	.	١٦٤٣٥٢	٣٠٠٢١	٣١٣٥١٦	٢٠٨٢٦	٦١٠٥٣٦٠	.	٢٨٨٩٤	٢٩٧٠٠٤	٦٩٥٩٩٧٢
٣٦	تجميع وتنقية وتوزيع المياه	٢١	.	٦٤٣٠	.	٥٠١٤٦٦	١٣٥٩٠	٤٦٩٦٨	٤٤٣٧٥٢	١٨٧٤	٥٥٨٠	.	١٠١٩٦٥٩
٣٧	شبكات الصرف الصحي	٢	.	.	.	٦٦٨٨	١٦٧٧	.	٢٣٥٦٨٠	٤٢	٧٠٢	.	٢٤٤٧٨٩
٣٨	جمع ومعالجة وتدوير المخلفات والنفايات
هـ	الإمداد المائي وشبكات الصرف الصحي وإداره ومعالجة النفايات	٢٣	.	٦٤٣٠	.	٥٠٨١٥٣	١٥٢٦٧	٤٦٩٦٨	٦٧٩٤٣٢	١٩١٦	٦٢٨٢	.	١٢٦٤٤٤٨
٤١	تشبيد البنايات	١٠	.	.	.	١٢٢٩٩٥٧	١٢٦١٠	.	١٤٦٠٤٣	.	١٤٦٧٨	١٣٦٩٨٣	١٥٤٠٢٧١
٤٢	الهندسة المدنية	١٢	.	.	.	١٥٧٥٠٦	٨٣٢٣	.	١٤٦٠٤٨	.	٥٨١٧	٧٧٠	٣١٨٤٦٤
٤٣	أنشطة التشبيد المتخصصة	١	.	.	.	١٥٧	٤	.	٨٨٩	.	.	.	١٠٥٠
و	التشييد والبناء	٢٣	.	.	.	١٣٨٧٦٢١	٢٠٩٣٧	.	٢٩٢٩٧٩	.	٢٠٤٩٤	١٣٧٧٥٤	١٨٥٩٧٨٥
٤٥	تجارة الجملة والتجزئة والإصلاح للمركبات ذات المحركات والدراجات النارية	٣٣	.	.	١١١٩٠	.	٦٤٤	.	٢١٠٢٢	.	١٦١	٦٥	٣٣٠٨٢
٤٦	تجارة الجملة عدا المركبات ذات المحركات والدراجات النارية	١٧	.	.	١٩٢٦٣٢٧	.	٩٨٨	٤٠٠٣	١٢٨٨١	.	١٤٢	٤٥٠١٤	١٩٨٩٣٥٤
٤٧	تجارة التجزئة عدا المركبات ذات المحركات والدراجات النارية	١٠	.	.	٣٠١٢٢٧٩	.	٢١٨٦٢٦	٣٨٠٨٤	٨٦٧٨٢	.	٦٨١٩	٥٢٢٤٣٣	٣٨٨٥٠٢٤
ز	تجارة الجملة والتجزئة والإصلاح للمركبات ذات المحركات والدراجات النارية	٦٠	.	.	٤٩٤٩٧٩٦	.	٢٢٠٢٥٨	٤٢٠٨٧	١٢٠٦٨٥	.	٧١٢٣	٥٦٧٥١٢	٥٩٠٧٤٦٠

(تابع)جدول رقم (١٦ ب - ٢)

عدد المنشآت وقيمة مخزون اخر العام طبقاً للنشاط الإقتصادي

القطاع العام / الاعمال العام

(القيمة بالآلف جنيه)

كود النشاط	منطوق النشاط الإقتصادي	عدد المنشآت	مخزون آخر العام								إنتاج تام	إنتاج غير تام	بضائع بغرض البيع	خامات رئيسية ومساعدة	الوقود والزيوت والشحومات	مواد تعبئة وتغليف	قطع غيار ومواد ومهمات	الأدوات الكتابية والمطبوعات	مخلفات وخردة	مستلزمات أخرى	الجملة
٤٩	النقل البرى والنقل عبر خطوط الأنابيب	٢٩	٠	٠	٢	٧١٤٣٤٥	٣٩٥٥	١٣٠٢٩٤	٨٤٦٦٦	٢٩٦	١٨٣٨	١٨١	٩٣٥٥٧٧								
٥٠	النقل عبر الماء	١٣	٠	٠	٠	٠	٣٠٧٨	٧٩٩	٠	٠	١٢٦٥٠	٥١١	١٧٠٣٩								
٥١	النقل الجوى	١	٠	٠	٢٩٨١٧٦	٠	٠	٠	٩٢٧٥٤١	٠	٠	٠	١٢٢٥٧١٦								
٥٢	أنشطة التخزين والدعم للنقل	٢٣	٠	٠	٠	٠	١٠٥٨٨	١١٤٦	٢٣٤٥٦٢	١٩١٠	٠	١٠٠٢٦	٢٥٨٢٣٣								
٥٣	البريد وأنشطة الخدمات البريدية	٠	٠	٠	٠	٠	٠	٠	٠	٠	٠	٠	٠								
ح	النقل والتخزين	٦٦	٠	٠	٢٩٨١٧٨	٧١٤٣٤٥	١٧٦٢١	١٣٢٢٤٠	١٢٤٦٧٦٨	٢٢٠٧	١٤٤٨٨	١٠٧١٩	٢٤٣٦٥٦٥								
٥٥	أنشطة خدمات الإقامة	٢٥	٠	٠	٣٨٥٣	٥١٧٨	٢٤٦	٦٨٢	٣٢٥٣	٦١١	٠	٨٣١٢	٢٢١٣٥								
٥٦	أنشطة خدمات الغذاء والمشروبات	٠	٠	٠	٠	٠	٠	٠	٠	٠	٠	٠	٠								
ط	أنشطة خدمات الغذاء والإقامة	٢٥	٠	٠	٣٨٥٣	٥١٧٨	٢٤٦	٦٨٢	٣٢٥٣	٦١١	٠	٨٣١٢	٢٢١٣٥								
٥٨	أنشطه النشر	٠	٠	٠	٠	٠	٠	٠	٠	٠	٠	٠	٠								
٥٩	أنشطة نشر و إنتاج برامج التلفزيون والفيديو والأفلام السينمائية والاصوات المسجله	٨	٠	٠	٠	٠	٠	٠	٠	٠	٠	٠	٠								
٦٠	أنشطه البث الإذاعي والتليفزيوني	٠	٠	٠	٠	٠	٠	٠	٠	٠	٠	٠	٠								
٦١	الاتصالات	١	٠	٠	٠	٠	٠	٠	٢٩٤٢٩٩	٨٩٠٨	٠	١٣٥٧٢٢	٤٣٨٩٢٩								
٦٢	أنشطه برمجيات واستشارات الحاسب	٠	٠	٠	٠	٠	٠	٠	٠	٠	٠	٠	٠								
٦٣	أنشطة خدمات المعلومات	٠	٠	٠	٠	٠	٠	٠	٠	٠	٠	٠	٠								
ى	المعلومات والاتصالات	٩	٠	٠	٠	٠	٠	٠	٢٩٤٢٩٩	٨٩٠٨	٠	١٣٥٧٢٢	٤٣٨٩٢٩								
٦٤	الوساطة المالية عدا التأمين وتوفير الاعتمادات لمعاشات التقاعد	٥	٠	٠	٠	٠	٠	٠	٠	٠	٠	٠	٠								
٦٥	التأمين وتوفير الاعتمادات لمعاشات التقاعد عدا الضمان الاجتماعى	٢	٠	٠	٠	٠	٠	٠	٠	٠	٠	٠	٠								
٦٦	الأنشطة المساعدة للوساطة المالية	٠	٠	٠	٠	٠	٠	٠	٠	٠	٠	٠	٠								
ك	الوساطة المالية والتأمين	٧	٠	٠	٠	٠	٠	٠	٠	٠	٠	٠	٠								

عدد المنشآت وقيمة مخزون اخر العام طبقاً للنشاط الإقتصادي

القطاع العام / الاعمال العام

(القيمة بالألف جنيه)

[illegible]

(تابع)جدول رقم (١٦ ب - ٢)

عدد المنشآت وقيمة مخزون اخر العام طبقاً للنشاط الإقتصادي

القطاع العام / الاعمال العام

(القيمة بالآلف جنيه)

مخزون آخر العام											عدد المنشآت	منطوق النشاط الإقتصادي	كود النشاط
الجملة	مستلزمات أخرى	مخلفات وخردة	الأدوات الكتابية والمطبوعات	قطع غيار ومواد ومهمات	مواد تعبئة وتغليف	الوقود والزيوت والشحومات	خامات رئيسية ومساعدة	بضائع بغرض البيع	إنتاج غير تام	إنتاج تام			
٩٢٠٦٢	٢٣١١	٠	١٠	٤١٣٢٠	٤	١٣٨٤	٤٧٠٣٣	٠	٠	٠	٢٤	الانشطة المتصلة بصحة الإنسان	٨٦
٠	٠	٠	٠	٠	٠	٠	٠	٠	٠	٠	٠	أنشطة رعاية المقيمين	٨٧
٠	٠	٠	٠	٠	٠	٠	٠	٠	٠	٠	٠	أنشطة العمل الاجتماعي بدون إقامة	٨٨
٩٢٠٦٢	٢٣١١	٠	١٠	٤١٣٢٠	٤	١٣٨٤	٤٧٠٣٣	٠	٠	٠	٢٤	الصحة وأنشطة العمل الاجتماعي	ف
٠	٠	٠	٠	٠	٠	٠	٠	٠	٠	٠	٠	أنشطة فنون المسرح والموسيقى والأنشطة الترفيهية	٩٠
٠	٠	٠	٠	٠	٠	٠	٠	٠	٠	٠	٠	أنشطة المكتبات والمتاحف ودور الوثائق والأنشطة الثقافية الأخرى	٩١
٠	٠	٠	٠	٠	٠	٠	٠	٠	٠	٠	٠	انشطة المقامرة والمراهنة	٩٢
٠	٠	٠	٠	٠	٠	٠	٠	٠	٠	٠	١٥٥	انشطة الرياضة والترفيه والتسلية	٩٣
٠	٠	٠	٠	٠	٠	٠	٠	٠	٠	٠	١٥٥	أنشطة الفنون والإبداع والتسلية	ص
٠	٠	٠	٠	٠	٠	٠	٠	٠	٠	٠	٠	انشطة المنظمات ذات العضوية	٩٤
٠	٠	٠	٠	٠	٠	٠	٠	٠	٠	٠	١	إصلاح أجهزة الحاسب الآلي والسلع الشخصية والمنزلية	٩٥
٠	٠	٠	٠	٠	٠	٠	٠	٠	٠	٠	٠	أنشطة الخدمات الشخصية الأخرى	٩٦
٠	٠	٠	٠	٠	٠	٠	٠	٠	٠	٠	١	أنشطة الخدمات الأخرى	ق
٣٧٨٧١٧٤٩	١٢٥٢٩١٥	٥٤٥٢٤٥	١٣٦٥٢	١٢٤٦٢٧٤٢	١٠٧٨٣١٠	٩٩٦٥٦١	٧٠٤٩٥٨٥	٥٥٨٢٥٨٢	٣٠٤٢٩٤١	٥٨٤٧٢١٧	٨٢٤	الاجمــــــــــــــــالى	

جدول رقم (١٦ ب - ٣)

عدد المنشآت وقيمة مخزون آخر العام طبقاً للنشاط الإقتصادي

القطاع الخاص

(القيمة بالآلف جنيه)

كود النشاط	منطوق النشاط الإقتصادي	عدد المنشآت	مخزون آخر العام										
			إنتاج تام	إنتاج غير تام	بضائع بغرض البيع	خامات رئيسية ومساعدة	الوقود والزيوت والشحومات	مواد تعبئة وتغليف	قطع غيار ومواد ومهمات	الأدوات الكتابية والمطبوعات	مخلفات وخردة	مستلزمات أخرى	الجملة
٠١	المحاصيل ومنتجات الحيوان والصيد وأنشطه الخدمات ذات الصلة	٢٥٠٩٩	٢٨٠.٢١٧	١٠.٧	٠	١١١٤٢١	١٢٢٣٢	٨١٤٧	١٨٦٥٦	١٢٨	٣٤٨٠	٩٢٧١	٤٤٣٦٦٠
٠٢	استغلال الغابات وقطع أشجار الأخشاب وأنشطة الخدمات ذات الصلة	١٣٨	٦٦٨	٠	٠	٦٧٧	٣٥	٥٠	١٥	١	١٣	٩١٢	٢٣٧١
٠٣	صيد الأسماك وتربية الأحياء المائية	١٨	٠	٠	٠	٠	٠	٠	٠	٠	٠	٠	٠
أ	الزراعة واستغلال الغابات وقطع الأشجار وصيد الأسماك	٢٥٢٥٥	٢٨٠.٨٨٦	١٠.٧	٠	١١٢.٠٩٨	١٢٢٦٦	٨١٩٧	١٨٦٧١	١٢٩	٣٤٩٣	١٠.١٨٣	٤٤٦٠.٣١
٠٦	إستخراج البترول الخام والغاز الطبيعي	٣٥	٠	٠	٠	٠	٥٤٢	٠	٣٣١٢٧٤	٠	٠	٥٤٣٣٣١	٨٧٥١٤٧
٠٧	تعدین خامات (ركازات) الفلزات والمعادن	٣	٨١٥٠	٦٥٦٨٩	٠	٢٩٦٢٧٠	٠	٠	١٤٠٠	٠	٠	٠	٣٧١٥١٠
٠٨	التعدین واستغلال المحاجر الأخرى	٨١٦	١٤٢٣	٤٨٨٨	٠	٢٤٥	٧٨٨	٦١٤٢	١٠٣٨٠	١٨	٢٠	٥٨	٢٣٩٦٢
٠٩	أنشطة الخدمات المتصلة بالتعدین	٣٧	٠	٠	٠	٠	٢	٠	١٧٢٣٣٨	١٤	٤٥٢	٧٠.٨	١٧٣٥١٤
ب	التعدین واستغلال المحاجر	٨٩١	٩٥٧٣	٧٠.٥٧٧	٠	٢٩٦٥١٦	١٣٣١	٦١٤٢	٥١٥٣٩٢	٣٢	٤٧٢	٥٤٤٠.٩٧	١٤٤٤١٣٢
١٠	صناعة المنتجات الغذائية	٧٦٩٩٩	٢٩٢٤٨٦٥	٨١٤٨٢٩	٠	٣٨٩٥٠.٩٩	٣٧٥٠.٤	٧٩٧٥٤٥	٥٩١٠.٣٣	١٥٦٩	١٣٥٥	٣٣٢٣١٧	٩٣٩٦١١٧
١١	صناعة المشروبات	٩٠	١٦٠.٩٢٨	١٦٢٨٤	٠	٢١٧٨١٠	١٥٤١	٩٢٣٦٩	١٥٩٨٦٣	١	٠	١٤٦٦٤	٦٦٣٤٦٠
١٢	صناعة منتجات التبغ	٦٣	٥٦٧٦	٢٠.٥٦٥	٠	٥٣٥٠	١٨	٤٩٤٧	١٥	٥	٠	٣	٣٦٥٨٠
١٣	صناعة المنسوجات	١٠.٤٥٢	١٦٣٩٣٥٥	٥٧٦٥٤٨	٠	٢١٨٤٠.٢٦	٤٧٣٢	٤٨٧٨٤	٣١٧٦١٥	٤٢٢	٤٢٢	٣٧٤٣٣	٤٨٠.٩٣٣٦
١٤	صناعة الملابس الجاهزة	٤٨٧١٧	١٠.٣٢٦٧٤	٩١٣٤٧٧	٠	١٤٥٨٤٢٢	١٧٨٨	٢٣٢٤٧	٩٩٨١٧	٤٠.٤	٣١٢٩	٥٤٦٨١	٣٥٨٧٦٤٠
١٥	صناعة الجلد ومنتجاته	٧١٩٥	٤٤٥٠.٢	٦٧٦٨٧	٠	١٥٢٥٤٤	٧٨٢	٣٢٨٠	٨٣٣٣	١٣٩	١٣٦	٢٣٧٩	٢٧٩٧٨٢
١٦	صناعة الخشب ومنتجاته والفلین عدا الأثاث وصناعة الأصناف المنتجة من القش ومواد الضفر	٣٨٨٤٩	٣٢٤٨٣	٢٤٨٠.٤	٠	٥٧٨٩٩	٣٦٩	٥٠	٢٤١٧	١٤٦	٤٠٠	٨	١١٨٥٧٦
١٧	صناعة الورق و منتجاته	٢١٣٦	٣٤٠.٧٩٠	٢٧٤٣٨٠	٠	١٣٦٤١٧٣	١٠.٥٢٨	١٢٢٨٢	٢٨٢٣٦٢	٣١	٩٠	١٩٢٥٠	٢٣٠.٣٨٨٧

(تابع)جدول رقم (١٦ ب - ٣)

عدد المنشآت وقيمة مخزون آخر العام طبقاً للنشاط الإقتصادي

القطاع الخاص

(القيمة بالآلاف جنيه)

كود النشاط	منطوق النشاط الإقتصادي	عدد المنشآت	مخزون آخر العام										
			إنتاج تام	إنتاج غير تام	بضائع بغرض البيع	خامات رئيسية ومساعدة	الوقود والزيوت والشحومات	مواد تعبئة وتغليف	قطع غيار ومواد ومهمات	الأدوات الكتابية والمطبوعات	مخلفات وخردة	مستلزمات أخرى	الجملة
١٨	الطباعة واستنساخ وسائط الأعلام المسجلة	٥٩٤٣	٢٤٨٤١٩	٢٩٠٤٧	٠	١٨٧٠١٢٨	١٠٦٢	١٧٦٨٧٩	٧٤٧٨٧	١١٦١	٥٨	٦٠٠١	٢٤٠٧٥٤٣
١٩	صناعة فحم الكوك والمنتجات النفطية	٣٤	١٢٦٣٧١٨	٢٦٦٤٤٥	٠	٤٩٥٩٤٥	٣٦٨٢٨	٤٦٣٦	٥٢٧٧٨٥	٠	٠	٦١٠٤٢٥	٣٢٠٥٧٨٣
٢٠	صناعة المواد والمنتجات الكيماوية	١٨٨٧	١١٧٣٥٠٧	١٧١١٠٧٠	٠	٢٢١٨١٣٤	١٣٤٨٤	٢١٨٧٣٨	٩٩٥١١١	٤٩٩	٦٠٥	١٤٢٥٦٧	٦٤٧٣٧١٥
٢١	صناعة المستحضرات الصيدلانية والكيميائية والدوائية ومنتجات النباتات الطبية	١١٠	١٢٥٨٤٦٨	٢٨١٧٤٤	٠	١٠٦٢٤٥٧	١١٨١١	٣٨٧٢٩٢	١٢٢٢٧٨	٧٥	١	١٣٧٨٩٠	٣٢٦٢٠١٦
٢٢	صناعة منتجات المطاط واللدائن	٣٧٣٠	٦٨٩٦٧٤	٣٥٢٧٥٢	٠	١٤٣٦٥٥٩	٣٢٠٢	٢٨٣٤٥	١٠٧٥٣٤	٩٧	٣٥١	٩٨٣٦٦	٢٧١٦٨٨٠
٢٣	صناعة منتجات المعادن اللافلزية الأخرى	١٢٥٧٩	٢٧٠٦٠٨٨	١٢٦٣٥٠٤	٠	٢٠٢٤٧١٤	١١٧٥٩٧	٥٨٨٦٥٧	١٢٠٨٧٠٠	٦٢	٢٧٩	٧٣١٧٢	٧٩٨٢٧٧٣
٢٤	صناعة الفلزات القاعدية	١٥٠٦	٢٢٨٩٦٢٤	١٢١٦٢٢٠٥	٠	٤٤٠١٦٩٣	١٢١٢٥	٩٧٨٣	١٢١٠١٠٠	١٠	٣٦٩	٥١٥٨٨٧	٢٠٦٠١٧٩٧
٢٥	صناعة منتجات المعادن المشكلة عدا الماكينات والمعدات	٥٣٠٥٢	٥٣٠٤٤٣	٢٣٩٤٦٦	٠	٩٠٩٠٣٥	٩٩٢٤	٢٥٢٢٩	١٠٢٤٠٤	٣٠٨	٢٢٠٣	٥٠٦٤٩	١٨٦٩٦٦٢
٢٦	صناعة الحاسبات والمنتجات الإلكترونية والبصرية ومكوناتها وصناعه الأجهزة الطبية	٤٣٧	٥٦٩١١٢	٤٦٠٠٤	٠	٢٦٣٩١٢	٢١	٢١٧٥	٢٦٢١	٢٥	٠	٣٦٥٧	٨٨٧٥٢٦
٢٧	صناعة الأجهزة الكهربائية	١٩٨٤	١١٦٥٦٥٣	٣٨٩٠٩١	٠	١٤٥٢٥١٢	٥٩٨٠	١٩٧٩٨	١١٠٥٠٩	١١١	١٤٠	١٢٤١٢٣	٣٢٦٧٩١٨
٢٨	صناعة الآلات والمعدات الغير مصنفة فى موضع آخر	١٣١٥	٦٣٢٤٤٣	٣٠٦٨٥٩	٠	٦٣١١٤٩	٣٢٨٣	٨١٨٧	٦٧٥٦٦	٧٢	٥٠	١٠٤٤٢٤	١٧٥٤٠٣٢
٢٩	صناعة المركبات ذات المحركات	٨٨٨	٣٣٥٦٦٨	٣٤٦٦٦٩	٠	٩٥٣٣٠٩	١١٢٥	١٠١٠	٥٣٨٥٨	٢	١٨٦	٢٨٩٧٩٢	١٩٨١٦١٩
٣٠	صناعة معدات النقل الأخرى	٤٦٧	٢٤	٨٣٤٨٣	٠	٢٣٢٩٤٣	٢٧٠	٢	٥٠٩٥	١	١٥	١١٧٢	٣٢٣٠٠٥
٣١	صناعة الأثاث والمنتجات الخشبية الغير المصنفة فى موضع آخر	١٠٤٢٤٨	٢١٢٠٨٢	٢٠٩٨٧٦	٠	٣٥٢٠٤٦	٢٠٦٨	٦٢٣٥٤	١٣٨٩٨	٢٥٥	١١٦١	٣٦٥١٨	٨٩٠٢٦٠
٣٢	صناعات تحويلية أخرى	١٨٢٣	٢٦٥٠٣٥	٨٣٨١٩٦	٠	٥١١٧٥١	٧٤٨	٥٠٨٤	١٢١٥٤	٧٨	١	٣٥١	١٦٣٣٣٩٧
٣٣	إصلاح المعدات والأجهزة	١٠٧١٢	١٤٩٩	٢٦٧٢	٠	١٤٢٣٤٨	٧٢٤	٢٤٩	٣٠٢٠	١٠٨	٩١٢	٦٤٠	١٥٢١٧٤
ج	الصناعات التحويلية	٣٨٥٢١٦	١٩٥٢٢٧٣١	٢١٢٣٧٦٥٨	٠	٢٨٢٩٣٩٥٩	٢٧٧٥١٥	٢٥٢٠٩٢٢	٦٠٧٨٨٧٥	٥٥٨١	١١٨٦٤	٢٦٥٦٣٧٢	٨٠٦٠٥٤٧٩

(تابع)جدول رقم (١٦ ب - ٣)

عدد المنشآت وقيمة مخزون آخر العام طبقاً للنشاط الإقتصادي

القطاع الخاص

(القيمة بالآلف جنيه)

كود النشاط	منطوق النشاط الإقتصادي	عدد المنشآت	مخزون آخر العام										
			إنتاج تام	إنتاج غير تام	بضائع بغرض البيع	خامات رئيسية ومساعدة	الوقود والزيوت والشحومات	مواد تعبئة وتغليف	قطع غيار ومواد ومهمات	الأدوات الكتابية والمطبوعات	مخلفات وخردة	مستلزمات أخرى	الجملة
٣٥	إمدادات الكهرباء والغاز والبخار وإمدادات تكييف الهواء	١٧	٠	٠	١٥٣٧	٥٩٧١	٢٨٧٨	٠	٣٢٢١٦٣	٠	٢٠٢	٨٩٨٦	٣٤١٧٣٧
د	إمدادات الكهرباء والغاز والبخار وإمدادات تكييف الهواء	١٧	٠	٠	١٥٣٧	٥٩٧١	٢٨٧٨	٠	٣٢٢١٦٣	٠	٢٠٢	٨٩٨٦	٣٤١٧٣٧
٣٦	تجميع وتنقية وتوزيع المياه	١٤٢	٠	٢١٥١	٠	٩٧٢٢	٠	٠	٩	١	٠	٠	١١٨٨٣
٣٧	شبكات الصرف الصحي	٠	٠	٠	٠	٠	٠	٠	٠	٠	٠	٠	٠
٣٨	جمع ومعالجة وتدوير المخلفات والنفايات	٦٦٤	٨٧٤	٤٣٦٦	٠	٣٢٦٣	٥٧	٢٨٢	١١٢	٨	٤٨	٠	٩٠٠٨
هـ	الإمداد المائي وشبكات الصرف الصحي وإداره ومعالجة النفايات	٨٠٦	٨٧٤	٦٥١٨	٠	١٢٩٨٥	٥٧	٢٩١	١١٢	٨	٤٨	٠	٢٠٨٩١
٤١	تشبيد البنايات	٣٥٩	٠	١٤٠٥٤	١٠١٤١٨٤	٤١٩	٠	٦٩٨٨٧	٣	٣٥٠٨	٣٦٣٦١٦	١٤٦٥٦٧١	
٤٢	الهندسة المدنية	١٥٩	٠	٨٠٩٤٩	٤١٤٢١٧	١٨٧٠١	٠	٧٧٧٣٢٩	٠	٢٢٢٢٠٦	٤٥٢٩٧٥	١٩٦٦٣٧٨	
٤٣	أنشطة التشبيد المتخصصة	٦٤٢	٠	٣٠٨٣	٤٩٨٧٢	٥٢٦	٠	١٨٣٣٣	٠	٦٤٩٣	٤٣٦٠	٨٢٦٦٨	
و	التشبيد والبناء	١١٦٠	٠	٩٨٠٨٧	١٤٧٨٢٧٣	١٩٦٤٦	٠	٨٦٥٥٤٩	٠	٢٣٢٢٠٨	٨٢٠٩٥١	٣٥١٤٧١٧	
٤٥	تجارة الجملة والتجزئة والإصلاح للمركبات ذات المحركات والدراجات النارية	١٤٥٦٥٨	٠	٤١٧٠١٦٣	٥٢٩٤١	١٤٥٧٥	٨٥٧٢	١٥٩٣٨٧	٢٩٧٣	٥٥٤٩	١٢٧٥١	٤٤٢٦٩١١	
٤٦	تجارة الجملة عدا المركبات ذات المحركات والدراجات النارية	٣٩١٩٤	٠	٣٧٨٥٧٦٩٥	٠	٥٦٥٦	١٧٩٠٧٧	١٨٣٢٩٥	٨٤١١	٥٠٥٨	٣٦١٩٩٣	٣٨٦٠١١٨٦	
٤٧	تجارة التجزئة عدا المركبات ذات المحركات والدراجات النارية	١١٨٦٦٣٣	٠	٣٨١١٥٢٣٣	٠	١٢٩٩٥	١٧٤٧٩١	٣٨٣٥٠٧	٢٥٤٤٨	١٢٤٣١	٣٨٩٥٠٢	٣٩١١٣٩٠٧	
ز	تجارة الجملة والتجزئة والإصلاح للمركبات ذات المحركات والدراجات النارية	١٣٧١٤٨٥	٠	٨٠١٤٣٠٩١	٥٢٩٤١	٣٣٢٢٦	٧٢٦١٩٠	٣٦٢٤٤٠	٣٦٨٣٢	٢٣٠٣٨	٧٦٤٢٤٦	٨٢١٤٢٠٠٤	

(تابع)جدول رقم (١٦ ب - ٣)

عدد المنشآت وقيمة مخزون آخر العام طبقاً للنشاط الإقتصادي

القطاع الخاص

(القيمة بالآلاف جنيه)

كود النشاط	منطوق النشاط الإقتصادي	عدد المنشآت	مخزون آخر العام								إنتاج تام	إنتاج غير تام	بضائع بغرض البيع	خامات رئيسية ومساعدة	الوقود والزيوت والشحومات	مواد تعبئة وتغليف	قطع غيار ومواد ومهمات	الأدوات الكتابية والمطبوعات	مخلفات وخردة	مستلزمات أخرى	الجملة
٤٩	النقل البرى والنقل عبر خطوط الأنابيب	١٦٢٣	٧٣٠	٦٩٧٤	٤٦	٢٢٢٨٢	٢٨٧	٩٢٦	٨٢٦	٣٢٠٧١							
٥٠	النقل عبر الماء	٣٢٢	٥٤٣	.	٣٧٣٣٨	٤	.	٦٢٥٣٣٢	٦٦٣٢١٦							
٥١	النقل الجوى	٢٩	٣	١١	.	.	١٣							
٥٢	أنشطة التخزين والدعم للنقل	٦٠٧٥	١٥٤	٥٥٢	٦٦٨٧	٥٢٠	٩٦	٣٤٢٧	١١٤٣٧							
٥٣	البريد و أنشطة الخدمات البريدية	٢١٩	١	٩٩	.	١٠٠	.	٧	٢٠٧							
ح	النقل والتخزين	٨٢٦٩	٧٣٠	٧٦٧٢	٦٩٦	٦٦٣١٠	٩٢٢	١٠٢٢	٦٢٩٥٩٢	٧٠٦٩٤٤							
٥٥	أنشطة خدمات الإقامة	١٢٨٤	٢٦٩٨٠	١٢٤٣٣٦	٩٩٦٤	٥٩٩٤٠	٢٢٩٠٦	.	٣٨٦٦٢	٢٨٦٢١٥							
٥٦	أنشطة خدمات الغذاء والمشروبات	١٤٢٨٩٦	٤٦٥١٩٩	٥٤٠٢	١٤٢٩٤	٥٦٦٨	٤٥١	٩٦٩٥	٥٧٣٦٨٢							
ط	أنشطة خدمات الغذاء والإقامة	١٤٤١٨٠	٢٦٩٨٠	٥٨٩٥٣٦	١٥٣٦٥	٧٦٤٠١	٧٤٢٣٤	٤٥١	٤٨٣٥٧	٨٥٩٨٩٧							
٥٨	أنشطة النشر	٣٧٣	٢٣١١٢٩٧٤	٣٩٤٧٣٩٠	٣٤٣٥٤١٨٤	٢٢٩	.	١٧٧٤٩٦٦١	٨٠١١٣٨٣٤							
٥٩	أنشطة نشر و إنتاج برامج التليفزيون والفيديو والأفلام السينمائية والاصوات المسجلة	٢٢١	١٦٧	١٧٨٧	٦٠١٣	٢٤٠	٦٤	.	٢٠٠٥١	٢٨٣٢٢							
٦٠	أنشطة البث الإذاعي والتليفزيوني	١١٦	١٥٨	.	٨	٢٣٤	٤	.	١٦٢٨	٢٠٣٢							
٦١	الاتصالات	١٦٤٠٢	٤٤١٥	٢١٦٩	٩٩١٨٣	٨٤٨٨	٣	١٣٦٧٣٦	٢٥٠٩٩٥							
٦٢	أنشطة برمجيات واستشارات الحاسب	٧٤٢	٢٥٧	١	١٢	٩٧	٨٩	.	٧	٤٦٤							
٦٣	أنشطة خدمات المعلومات	١٦٧	٣	.	٢٣	١٣	.	.	.	٤٠							
ى	المعلومات والاتصالات	١٨٠٢٢	٢٣١١٣٥٦٠	٣٩٥٣٥٩٣	٣٤٣٦٢٣٨٧	١٠٠٠٠٨	٩٥٨٠٥٣	٣	١٧٩٠٨٠٨٣	٨٠٣٩٥٦٨٦							
٦٤	الوساطة المالية عدا التأمين وتوفير الاعتمادات لمعاشات التقاعد	١٢٣	٤٠٠	٢٠١	.	.	٦٠١							
٦٥	التأمين وتوفير الاعتمادات لمعاشات التقاعد عدا الضمان الاجتماعى	٤٨	١٩	.	.	١٩							
٦٦	الأنشطة المساعدة للوساطة المالية	٢٦٤	١	.	٢٩	٣٠							
ك	الوساطة المالية والتأمين	٤٣٥	١	.	.	٤٠٠	٢٢٠	.	٢٩	٦٥٠							

(تابع)جدول رقم (١٦ ب - ٣)

عدد المنشآت وقيمة مخزون آخر العام طبقاً للنشاط الإقتصادي

القطاع الخاص

(القيمة بالآلف جنيه)

مخزون آخر العام											عدد المنشآت	منطوق النشاط الإقتصادي	كود النشاط
الجملة	مستلزمات أخرى	مخلفات وخردة	الأدوات الكتابية والمطبوعات	قطع غيار ومواد ومهمات	مواد تعبئة وتغليف	الوقود والزيوت والشحومات	خامات رئيسية ومساعدة	بضائع بغرض البيع	إنتاج غير تام	إنتاج تام			
٢٤٦٤٢	١٦٣٨	٠	٨٣٧	٢٩٩٧	٤	٥	١٩١٦١	٠	٠	٠	٧٩٠١	أنشطة العقارات والتأجير	٦٨
٢٤٦٤٢	١٦٣٨	٠	٨٣٧	٢٩٩٧	٤	٥	١٩١٦١	٠	٠	٠	٧٩٠١	العقارات والتأجير	ل
٨٣٦٨	٣٨		٧٢١٨	١٨٦	٣١٣	١٢	٦٠٠	٠	٠	٠	٥٠٤٩٢	الأنشطة القانونية والمحاسبية	٦٩
٢٦٣٦٠٥	٤٧٤٠٤	٠	٢٩٥٩	١٩١٤	٥٧٠٥	٣٩٥٩	٢٠١٦٦٤	٠	٠	٠	٥٤١	انشطه المراكز الرئيسية والخبرة الاستشارية	٧٠
١٣٢٧١٣	٧٧٨	٠	١٨٢٦	٨٢٣٠	٤٣٢	١٢٧٥	١٢٠١٧١	٠	٠	٠	٣٨٠١	الأنشطة المعمارية والهندسية والاختبارات الفنية والتحليل	٧١
٤٢	٠	٠	١٥	٦	٤	٠	١٦	٠	٠	٠	١١٧	البحث العلمي والتطوير	٧٢
٣٢٤٦٩	٧٨	٣٢	١٦٧٤٠	١٤٧	٩٤	٦	١٥٣٧٢	٠	٠	٠	٥٠١٣	الإعلان وبحوث السوق	٧٣
١١٢٤١	٤٣	١٦	٧٨٠	٣٣٧	٧٩٠	١٧٦٦	٧٥١٠	٠	٠	٠	١١٢٦٣	الأنشطة العلمية والتقنية المتخصصة الأخرى	٧٤
٢٨٢	٢	٠	١٢	١	٦	٠	٢٦٠	٠	٠	٠	٨٧٤	الأنشطة البيطرية	٧٥
٤٤٨٧١٩	٤٨٣٤٣	٤٨	٢٩٥٥١	١٠٨٢١	٧٣٤٥	٧٠١٩	٣٤٥٥٩٣	٠	٠	٠	٧٢١٠٢	الأنشطة العلمية والتقنية المتخصصة	م
٢٥٤٤١	١٥٦	٢٤٨	٦٩٣	٢٥٧٢	٤٦٩	٦٣٤١	١٤٩٦٢	٠	٠	٠	٥٢٧١٧	أنشطة الاستئجار والتأجير	٧٧
٤٢٥	١	٠	٢٣١	٣٣	١٥		١٤٥	٠	٠	٠	١٥٤٠	أنشطة التوظيف	٧٨
٢٣٤٠٠	٢٠	٦٣	٢٣٨٢	١٦٤٠٢	٢٤٨	٥٣٢	٣٧٥٣	٠	٠	٠	٤٩١٨	أنشطة خدمات وكالات السفر و منظمي الرحلات السياحية والحجز	٧٩
٧٧٤	١٦	٢	٢٣٣	٩١	٣	٠	٤٢٩	٠	٠	٠	٧١١	أنشطة الأمن والمراقبة	٨٠
٢٣٧٤	٦٥٥	٢	٢٨	٤٨	٣	٥	١٦٣٤	٠	٠	٠	٤٢١	أنشطة خدمات المباني	٨١
٢٤٩٦١	٤٣	٢٢	١٠٣٧	٨٥٧	٢٨٥٠	٤٠	٢٠١١٢	٠	٠	٠	٨٧٥٢	أنشطه خدمات المكتب التنفيذي وانشطه المعاونة المكتبية الخاصة	٨٢
٧٧٣٧٥	٨٩١	٣٣٧	٤٦٠٣	٢٠٠٠٢	٣٥٨٨	٦٩١٨	٤١٠٣٥	٠	٠	٠	٦٩٠٦٠	الانشطه الاداريه وخدمات الدعم	ن
١٤٦٠٣٣	٦٧٠	١٧١	٨١٦٢	٥٩٣١	٨٢٠	٦٣٢	١٢٩٦٤٦	٠	٠	٠	١٤٠٦٧	التعليم	٨٥
١٤٦٠٣٣	٦٧٠	١٧١	٨١٦٢	٥٩٣١	٨٢٠	٦٣٢	١٢٩٦٤٦	٠	٠	٠	١٤٠٦٧	التعليم	ع

(تابع)جدول رقم (١٦ ب - ٣)

عدد المنشآت وقيمة مخزون آخر العام طبقاً للنشاط الإقتصادي

القطاع الخاص

(القيمة بالآلف جنيه)

مخزون آخر العام											عدد المنشآت	منطوق النشاط الإقتصادي	كود النشاط
الجملة	مستلزمات أخرى	مخلفات وخردة	الأدوات الكتابية والمطبوعات	قطع غيار ومواد ومهمات	مواد تعبئة وتغليف	الوقود والزيوت والشحومات	خامات رئيسية ومساعدة	بضائع بغرض البيع	إنتاج غير تام	إنتاج تام			
٣٣٢٦٥٨	١١٠٣١٨	٣٢٩	٥٦٤٣	٤٨١٧	٩١٦	٢٧٦	٢١٠٣٥٩	٠	٠	٠	٣٦٢٥٨	الأنشطة المتصلة بصحة الإنسان	٨٦
٩٩	١	٠	١٣	٩	٠	٩	٦٧	٠	٠	٠	١٠٧٦	أنشطة رعاية المقيمين	٨٧
٧٤٨٣	٢٦٢	٦	٢٤٧٣	١٩٤	١٢٧	٦	٤٤١٥	٠	٠	٠	٢٠٣٢٢	أنشطة العمل الاجتماعي بدون إقامة	٨٨
٣٤٠٢٤٠	١١٠٥٨٢	٣٣٥	٨١٢٨	٥٠٢٠	١٠٤٢	٢٩١	٢١٤٨٤١	٠	٠	٠	٥٧٦٥٦	الصحة وأنشطة العمل الاجتماعي	ف
٨٨٨	٠	١	٩٨	١٢	٤١	٥	٧٣٢	٠	٠	٠	١٩٤٥	أنشطة فنون المسرح والموسيقى والأنشطة الترفيهية	٩٠
٤	٠	٠	١	٢	١	٠	٠	٠	٠	٠	٥٦	أنشطة المكتبات والمتاحف ودور الوثائق والأنشطة الثقافية الأخرى	٩١
٩	٠	٠	٤	٥	٠	٠	٠	٠	٠	٠	٢	انشطه المقامرة والمراهنة	٩٢
١١٠٧٤	١٨٨٣	٧٠٧	٥٧٧	٣٤٨٢	١٢٩١	٩٩٨	٢١٣٥	٠	٠	٠	٩٤٩٩	انشطه الرياضة والترفيه والتسلية	٩٣
١١٩٧٥	١٨٨٣	٧٠٨	٦٨٠	٣٥٠١	١٣٣٢	١٠٠٣	٢٨٦٧	٠	٠	٠	١١٥٠٣	أنشطة الفنون والإبداع والتسلية	ص
٤٢١٦	٣٣	٠	٥٨	٣٥	٢	٤٠٨٩	٠	٠	٠	٠	٤٥٢٧	انشطه المنظمات ذات العضوية	٩٤
٣٤٥٧٥	١٣٣	٥٤٣	٥٢٦	٣٧٩٥	٢٦٥	١٠٧٨	٢٨٢٣٦	٠	٠	٠	٧٦٧٢٨	إصلاح أجهزة الحاسب الآلي والسلع الشخصية والمنزلية	٩٥
٤٣١٤٢	٨٩١١	٣٩	٦٧٦	٣٥٤١	١٤٥٢	٢٦١	٢٨٢٦٣	٠	٠	٠	١٤٠٢٦١	أنشطة الخدمات الشخصية الأخرى	٩٦
٨١٩٣٣	٩٠٧٧	٥٨٢	١٢٦٠	٧٣٧٠	١٧١٧	١٣٤١	٦٠٥٨٨	٠	٠	٠	٢٢١٥١٥	أنشطة الخدمات الأخرى	ق
٢٥١٦٠٩٠٨٥	٢٣٥٦٣٩٨٠	٢٧٤٩٨٠	١٠٨٣٥٧٦	٨٨٢٣٥٤٦	٣٧٣٥٣٣٢٥	٤٣٤٠٧٦٠	٥٤٧٧٠٢٩٨	٨٠٢٦٩٦٩٥	٢١٣١٤٨٦٠	١٩٨١٤٠٦٤	٢٤٠٩٥٤١	الاجمــــــــــــــــالى	

جدول رقم (١٦ ج- ١)

عدد المنشآت وقيمة التغير فى المخزون طبقاً للنشاط الإقتصادي

اجمالى الجمهورية

(القيمة بالآلف جنيه)

كود النشاط	منطوق النشاط الإقتصادي	عدد المنشآت	التغير فى المخـزون								إنتاج تام	إنتاج غير تام	بضائع بغرض البيع	خامات رئيسية ومساعدة	الوقود والزيوت والشحومات	مواد تعبئة وتغليف	قطع غيار ومواد ومهمات	الأدوات الكتابية والمطبوعات	مخلفات وخردة	مستلزمات أخرى	الجملة
٠١	المحاصيل ومنتجات الحيوان والصيد وأنشطه الخدمات ذات الصلة	٢٥١٢٨	٢٨٢٧١	٧٨-	٤٤٩١١-	٥٩٧٦٠-	١٤٦٤-	٣٠٥٤	٧٧٤٨	٢٤-	١٨١١	٣٣٠١	٦٢٠٥٢-								
٠٢	استغلال الغابات وقطع أشجار الأخشاب وأنشطة الخدمات ذات الصلة	١٣٨	٨	٠	٠	١٢١-	٤-	٢١-	٧-	١-	١٣-	٥٢-	٢١٢-								
٠٣	صيد الأسماك وتربية الأحياء المائية	١٨	٠	٠	٠	٠	٠	٠	٠	٠	٠	٠	٠								
أ	الزراعة واستغلال الغابات وقطع الأشجار وصيد الأسماك	٢٥٢٨٤	٢٨٢٧٨	٧٨-	٤٤٩١١-	٥٩٨٨١-	١٤٦٨-	٣٠٣٢	٧٧٤١	٢٥-	١٧٩٨	٣٢٤٩	٦٢٢٦٤-								
٠٦	إستخراج البترول الخام والغاز الطبيعي	٣٩	١٧٣٨٤٠	٠	٨٦٨-	٣١	١٤٢٢	٠	٥٦٩٣٤	٠	٦٣٠	١٣٩١٩-	٢١٨٠٧٠								
٠٧	تعدين خامات (ركازات) الفلزات والمعادن	٥	٣٨٢٢٣-	٦٤٤٦٩-	٦٨-	٢٥١٥٢٧	١٢٤٠	٣١٢-	٤٧	٠	١٢٢٧-	٢٢٦١	١٥٠٧٧٧								
٠٨	التعدين واستغلال المحاجر الأخرى	٨٢٢	٤٨٢٥٠	٢٥٤٨٧	١٤-	٥٢٨٧	٢٧٥٢-	١١٧٣	٤٠٩	١٢-	٦٥	٢٠٢-	٧٧٦٩٢								
٠٩	أنشطة الخدمات المتصلة بالتعدين	٣٧	٠	٠	٠	٠	١	٠	٣٢٠٠٣	٨-	١٩٢	٢٧٣٥-	٢٩٤٥٢								
ب	التعدين واستغلال المحاجر	٩٠٣	١٨٣٨٦٧	٣٨٩٨١-	٩٥٠-	٢٥٦٨٤٦	٨٩-	٨٦٢	٨٩٣٩٤	٢١-	٣٤١-	١٤٥٩٤-	٤٧٥٩٩١								
١٠	صناعة المنتجات الغذائية	٧٧١٩٨	٥٩٨٥٩٨	٧٥٨٥١	٩٧٩-	٢٤٥٠٤٨	١٤٠٠٠-	٦٩٦٥٣	٦٧٠٤-	١٩٦-	٧٩٠٦-	١٣٨٤٧١	٩٧١٨٣٥								
١١	صناعة المشروبات	٩١	٥٧٣٨٣-	٣٤٣٨	١٠٧-	٧٦٧٨	١٣٠٤-	١٦٧٤٩	١٣٩٣٨		٦٠١-	٢٠٦٠	١٥٥٣١-								
١٢	صناعة منتجات التبغ	٦٩	١٦٩٣١٥	٦٣٩١	٠	٦٥٩٤٠-	٧٩٥٥-	٢٢٣٤٣-	١٢٨٩٩-	١-	٣٣٣٨-	٩١٢١-	٥٤١٠٩								
١٣	صناعة المنسوجات	١٠٤٨٠	١١٠٤٥١-	٣٩٤٠٧-	٩٤٢	٢٢٧١٨٨	٣١٠٩-	١٠٠٩٢-	٢٧٣٦١	٣٨	٢٠٦٥-	١٧٠٨٥-	٧٣٣٢١								
١٤	صناعة الملابس الجاهزة	٤٨٧١٧	١٠١١٣٧	١٠٣٢٥٣	٠	٣٥٨٠٢-	٩٣	٣٩٦١-	١١٨-	١٢٥-	١٣٩٤-	٣٣٧٥-	١٥٩٧٠٨								
١٥	صناعة الجلد ومنتجاته	٧١٩٦	٥٩٧٦	٤٦٠١-	٣٥١-	٦٣١٦-	٣٠٠-	١٦٨-	٤٥٦٤-	٢٣-	١٨٠-	٤٨٨	١٠٠٤١-								
١٦	صناعة الخشب ومنتجاته والفلين عدا الأثاث وصناعة الأصناف المنتجه من القش ومواد الصنفر	٣٨٨٥٥	٥٤٥٤	٤٥٧٤-	١١٢١-	١٨٩٨٩-	١٦٨٠-	٣٠-	١٩١٧-	٩-	٥٤-	٢	٢٢٩١٩-								
١٧	صناعة الورق و منتجاته	٢١٣٨	٤٣٠٦٦	١٢٦٦٢	٠	٣٨٠٠٣	١٠٧٦	٨٧٤	٤٥٨٦	١٦-	٥٩	٥٤٤٤	١٠٥٧٥٣								

(تابع)جدول رقم (١٦ ج- ١)

عدد المنشآت وقيمة التغير فى المخزون طبقاً للنشاط الإقتصادي

اجمالى الجمهورية

(القيمة بالآلف جنيه)

كود النشاط	منطوق النشاط الإقتصادي	عدد المنشآت	التغير فى المخزون										
			إنتاج تام	إنتاج غير تام	بضائع بغرض البيع	خامات رئيسية ومساعدة	الوقود والزيوت والشحومات	مواد تعبئة وتغليف	قطع غيار ومواد ومهمات	الأدوات الكتابية والمطبوعات	مخلفات وخردة	مستلزمات أخرى	الجملة
١٨	الطباعة واستنساخ وسائط الأعلام المسجلة	٥٩٤٥	١٣٠٤٧	٢٤٩١	٠	١٥٤١٣٥	٥٧-	٢٤٧٨٢	١٢٨-	٢٩٦-	١٠١-	١٠٤٧-	١٩٢٨٢٨
١٩	صناعة فحم الكوك والمنتجات النفطية	٥٨	٣٢٦٦٩٨	٢٤٩٨٥-	٠	١٠٧١٤١-	١٣٨٨٤	٢٧٢٧	٨٣٩٨٣		٨٥١٥	٨٩٣٥٩	٣٩٣٠٤٠
٢٠	صناعة المواد والمنتجات الكيماوية	١٩٠٤	١٠١٩١٢	١٢٧٠٥٧٩	٤٢٠٠٦	٤٤٣٤٨	١٩٧٥-	١٧٥٥٩	١٠٥٢٠	٩٦	١٥٩٩-	٢٧٤٣	١٤٨٦١٩٠
٢١	صناعة المستحضرات الصيدلانية والكيميائية والدوائية ومنتجات النباتات الطبية	١١٨	٢٥٥٨٠٥	٧٦٩٩٤	١٧٤٧-	١٨٢١٢٩	١٣٠٠١	٦٢٨٦٥	٨٤٥٦	١	١٤٨٧٠	٥٣٤٣-	٦٠٧٠٣٢
٢٢	صناعة منتجات المطاط واللدائن	٣٧٣٥	٣٤٧٤٩	٥٢٦٧٣	٠	١٥٩٨٩٥	٤٥٠-	٤٢٠٠-	٧٣٢٥	٥-	٣٦	٧١٨٤	٢٥٧٢٠٧
٢٣	صناعة منتجات المعادن اللافلزية الأخرى	١٢٥٨٨	٤٠٣٠٨٥	٦٥٢٣٩	١١-	٨٠٤٤٠-	٩١٨٠٩-	١١٦٤٠١	١٠٢٦٩٦	٨-	٩٦٧-	٤٥٦-	٥١٣٧٣١
٢٤	صناعة الفلزات القاعدية	١٥١٦	١١٥١٨٣-	١٠٨٤٤١٠١	٥٩	٦٥٨٧٣٢-	٨٢٤٧	٢١٩٦	٨٦١٠-	١٢-	١٠١٢٩٩	٨٨٩٤١	١٠٢٦٢٣٠٥
٢٥	صناعة منتجات المعادن المشكلة عدا الماكينات والمعدات	٥٣٠٦٥	١١٥٣٤٣	١٥٤٣٨	٨٧٢-	٧٩٥٢٢-	٢٩٥٣-	١٠٧٩-	١٨٦٣٠-	٨١-	١٢٥٠-	٢٥٤٥٦	٥١٨٤٩
٢٦	صناعة الحاسبات والمنتجات الإلكترونية والبصرية ومكوناتها وصناعه الأجهزة الطبية	٤٣٩	٢٣٧٥٤-	١٣١٠٩	١٣٥	٧٥٥٥٢	٦٧-	١٣٥-	٧٣٠٣	١٦-	١٥	١٧٩٠	٧٣٩٣٣
٢٧	صناعة الأجهزة الكهربائية	١٩٨٩	١٣٥١٣٩	٣٣٩٠٢-	٤٠-	٢٧٣٥٤-	٤٨-	٧٩٤٦-	٢٤١٤٤	٢٢	١٣٩-	٨٢٧٦٩-	٧١٠٦
٢٨	صناعة الآلات والمعدات الغير مصنفة فى موضع آخر	١٣٢٢	٩٦١٣٤	٤٤٨٧٢-	٧٦٢٥	١١٢٧٩	٢٥٦١-	٣٩٣-	١٩٩٨	٤	٥٣٠	٢٧٨٧٦	٩٧٦٢١
٢٩	صناعة المركبات ذات المحركات	٨٩٢	٢١٧٢٥	١٩٥٠٠	٨٠٦	٢٥٧٣٣-	٣٧٨١-	٨٠-	١٦٦٢٢-	١-	٣٠٢	١٠٦٨٧٢	١٠٢٩٨٩
٣٠	صناعة معدات النقل الأخرى	٤٧٩	٢٨٠-	٨٨٧٦١	٢-	٣٨٠٥٩	٥٨٢-	٠	٣٧٩-		٣٠-	٢٦٦٨	١٢٨٢١٥
٣١	صناعة الأثاث والمنتجات الخشبية الغير المصنفة فى موضع آخر	١٠٤٢٥١	٤٣٤٠٠	٣٨٥٩٠		٢٨٩٧٥-	٢٣٠-	٥٥٦٥٤	٢٤٩٧-	١٢٨-	٣٧٣-	٥٢٥٨	١١٠٦٩٩
٣٢	صناعات تحويلية أخرى	١٨٢٣	٩٠٦٧٨	٧٢٦٨٨٣	٠	٤٥٠١	٣٠-	٢٠٧٤-	١١٤٨-	١٢٧-	٨-	٢٦٣١-	٨١٦٠٤٤
٣٣	إصلاح المعدات والأجهزة	١٠٧١٤	٢٢٤	٦٠٣-	٠	٨٧٨-	٣٩١-	٧٣-	٦٠٦١-	١٤٦-	٣٩٣-	٨٥-	٨٤٠٦-
ج	الصناعات التحويلية	٣٨٥٥٨٢	٢٢٥٤٤٣٧	١٣٢٦٣٠١٠	٤٦٣٤٣	٥١٩٩٤	٢٢٢٩٨١-	٣١٦٨٨٦	٢١٢٠٣٢	١٠٢٩-	١٠٥٢٢٩	٣٨٢٦٩٩	١٦٤٠٨٦١٩

(تابع)جدول رقم (١٦ ج- ١)

عدد المنشآت وقيمة التغير فى المخزون طبقاً للنشاط الإقتصادي

اجمالى الجمهورية

(القيمة بالآلف جنيه)

كود النشاط	منطوق النشاط الإقتصادي	عدد المنشآت	التغير فى المخـزون										
			إنتاج تام	إنتاج غير تام	بضائع بغرض البيع	خامات رئيسية ومساعدة	الوقود والزيوت والشحومات	مواد تعبئة وتغليف	قطع غيار ومواد ومهمات	الأدوات الكتابية والمطبوعات	مخلفات وخردة	مستلزمات أخرى	الجملة
٣٥	إمدادات الكهرباء والغاز والبخار وإمدادات تكييف الهواء	٣٤	٠	٠	١١٦٩٠٧	٢٨٣٩٩-	١٤١٨٩٣	٠	٥١١٣٩١	٠	١٧٧٨٧	٢٣٤١٣٥	٩٩٣٧١٥
د	إمدادات الكهرباء والغاز والبخار وإمدادات تكييف الهواء	٣٤	٠	٠	١١٦٩٠٧	٢٨٣٩٩-	١٤١٨٩٣	٠	٥١١٣٩١	٠	١٧٧٨٧	٢٣٤١٣٥	٩٩٣٧١٥
٣٦	تجميع وتنقية وتوزيع المياه	١٦٣	٠	٧٥٧-	٠	١٦٧٨٢-	٥٦-	١٧٦٠٦	٣٢٢٢-	٢٢٧	٧٨-	٠	٣٠٦١-
٣٧	شبكات الصرف الصحي	٢	٠	٠	٠	٩٨٦-	١١٤-	٢١١٨٠-	٠	٤٢	٣١٣-	٠	٢٢٥٥٠-
٣٨	جمع ومعالجة وتدوير المخلفات والنفايات	٦٦٤	٢٠٣-	٣٦٣-	٠	٣١٧-	٦	٦٥-	٢-	٤-	٥٤-	٠	١٠٠١-
هـ	الإمداد المائى وشبكات الصرف الصحى وإداره ومعالجة النفايات	٨٢٩	٢٠٣-	١١٢٠-	٠	١٨٠٨٤-	١٦٤-	٣٦٣٨-	٣٢٢٣-	٢٦٥	٤٤٤-	٠	٢٦٦١١-
٤١	تشبيد البنايات	٣٦٩	٠	٠	٩٣٨٩	٢٢٣٠٦٧-	١٣٠٨-	٢٢٦٥-	٠	١	٢٨٥٣-	١٣٩٨٥١	٨٠٢٥٣-
٤٢	الهندسة المدنية	١٧١	٠	٠	١٤٥٧	٤٤٢٩٩-	٦٨٢-	٣٥٩٧٩	٠	٢١٦٨٧٠	٢٨٥٣-	٢٩٥٩٣٩-	٨٦٦١٦-
٤٣	أنشطة التشبيد المتخصصة	٦٤٣	٠	٠	١١١٠-	١٢٤٥-	٧١٠-	٧٣٤	٠	٠	١٦٤٨	١٦٤٣	٩٦٠
و	التشييد والبناء	١١٨٣	٠	٠	٩٧٣٥	٢٦٨٦١٢-	٢٧٠٠-	٣٤٤٤٨	٠	١	٢١٥٦٦٥	١٥٤٤٤٥-	١٦٥٩٠٨-
٤٥	تجارة الجملة والتجزئة والإصلاح للمركبات ذات المحركات والدراجات الناريه	١٤٥٦٩١	٠	٠	٦٦٠٥٣-	٩٣٤-	٣٥	٤٨٤٤-	٩٧٢-	٢٦٩١-	٢٩٢-	٢٣٩٥-	٧٨١٤٦-
٤٦	تجارة الجملة عدا المركبات ذات المحركات والدراجات النارية	٣٩٢١١	٠	٠	٦٠٠٦٨٦٥	٠	٣١٤١-	٥٧٥١	٢٤٣٣٨	٧٥٥٨-	٢٢٢٥-	١٩٦٢٠١	٦٢٢٠٢٣٠
٤٧	تجارة التجزئة عدا المركبات ذات المحركات والدراجات النارية	١١٨٦٦٤٣	٠	٠	٤٥٣٠٦٤٧	٠	٦٧١٥٢	٣٧٦٣٠	٩٢٠١-	٢٠٧٩٣-	١١٣٠-	٣٦٠١٧	٤٦٤٠٣٢١
ز	تجارة الجملة والتجزئة والإصلاح للمركبات ذات المحركات والدراجات الناريه	١٣٧١٥٤٥	٠	٠	١٠٤٧١٤٥٩	٩٣٤-	٦٤٠٤٦	٣٨٥٣٦	١٤١٦٥	٣١٠٤٢-	٣٦٤٨-	٢٢٩٨٢٣	١٠٧٨٢٤٠٤

(تابع)جدول رقم (١٦ ج- ١)

عدد المنشآت وقيمة التغير فى المخزون طبقاً للنشاط الإقتصادي

اجمالى الجمهورية

(القيمة بالآلف جنيه)

كود النشاط	منطوق النشاط الإقتصادي	عدد المنشآت	التغير فى المخزون										
			إنتاج تام	إنتاج غير تام	بضائع بغرض البيع	خامات رئيسية ومساعدة	الوقود والزيوت والشحومات	مواد تعبئة وتغليف	قطع غيار ومواد ومهمات	الأدوات الكتابية والمطبوعات	مخلفات وخردة	مستلزمات أخرى	الجملة
٤٩	النقل البرى والنقل عبر خطوط الأنابيب	١٦٥٢	.	.	٢١٤١-	٨٧٥١٤-	٦٧٤٧-	٢٥٩٠٢-	٩٠٨٩٥-	٢١٦-	٤١٩٨-	٣٠١	٢١٧٣١٣-
٥٠	النقل عبر الماء	٣٣٥	٨٩٦-	٣٩٩	٧٦٠٢	٢-	١٣٦٠	٦٢٥٢٦٤	٦٣٣٧٢٧
٥١	النقل الجوى	٣٠	.	.	٩٠٠٢٠	.	.	.	٥٦٣٠٣	١-	.	.	١٤٦٣٢٣
٥٢	أنشطة التخزين والدعم للنقل	٦٠٩٨	١٧٨١-	٢٠٦-	٤٩٤٦	٣٠١-	٦٧	١٨٣٤٠-	١٥٦١٥-
٥٣	البريد وأنشطة الخدمات البريدية	٢١٩	١٢٨-	٢-	١٨٩-	.	.	.	٣١٩-
ح	النقل والتخزين	٨٣٣٥	.	.	.	٨٧٨٧٩	٩٤٢٤-	٢٥٨٣٧-	٢٢٠٤٥-	٧٠٨-	٢٧٧٢-	٦٠٧٢٢٤	٥٤٦٨٠٣
٥٥	أنشطة خدمات الإقامة	١٣٠٩	.	.	.	١١٢٥-	٤٨٦٣	٦٥٠	٣٩-	١٤٦١-	.	٣٧٩١	٣٢٨٤
٥٦	أنشطة خدمات الغذاء والمشروبات	١٤٢٨٩٦	٢٢٠٥٦	٣٤٨٩-	٢٥٩٥٦-	٢٦٣٤	٣٤١٧-	١٦٢٠	٦٤٦٠-
ط	أنشطة خدمات الغذاء والإقامة	١٤٤٢٠٥	.	.	.	١١٢٥-	٢٦٩١٨	٣٥٢٧-	٢٥٣٠٥-	٧٦٢-	٤٨٧٨-	٩٢	٣١٧٧-
٥٨	أنشطه النشر	٣٧٣	.	٩٨١-	.	٣٣٨٧٥٩	١٣٥٤٣٢٥-	٢٤٥١٥٦٤-	١٧٣١-	٤٧٨٢٢	.	٦٢٤٢٢٣-	٤٠٤٦٢٤٣-
٥٩	أنشطة نشر و إنتاج برامج التلفزيون والفيديو والأفلام السينمائية والاصوات المسجلة	٢٢٩	.	.	.	١٥-	١٧٨٦	٨٠٦	٤-	١٢٥-	.	١٩٣٥٤	٢١٨٠١
٦٠	أنشطه البث الإذاعي والتليفزيوني	١١٦	.	.	.	٢-	.	٤	٥-	١	.	١٣١	١٢٨
٦١	الاتصالات	١٦٤٠٣	١٧٩٦-	١٦١٠-	٨٧٥-	١-	٣٣٢٨٤-	٣٧٥٦٦-
٦٢	أنشطه برمجيات واستشارات الحاسب	٧٤٢	.	.	.	٢٠٩	.	١-	٤٦٣-	٤٤-	.	٦	٢٩٢-
٦٣	أنشطة خدمات المعلومات	١٦٧	١٠-	٣	.	.	.	٧-
ى	المعلومات والاتصالات	١٨٠٣١	.	٩٨١-	.	٣٣٨٩٥٠	١٣٥٢٥٣٩-	٢٤٥٢٥٥٠-	٣٨٢٤-	٤٦٧٨٢	١-	٦٣٨٠١٦-	٤٠٦٢١٨٠-
٦٤	الوساطة المالية عدا التأمين وتوفير الاعتمادات لمعاشات التقاعد	١٢٨	٧٨-	٣١-	.	.	١٠٩-
٦٥	التأمين وتوفير الاعتمادات لمعاشات التقاعد عدا الضمان الاجتماعى	٥٠	٧-	.	.	٨-
٦٦	الأنشطة المساعدة للوساطة المالية	٢٦٤	١٠٥-	١٠٥-
ك	الوساطة المالية والتأمين	٤٤٢	٧٩-	٣٩-	.	١٠٥-	٢٢٢-

(تابع)جدول رقم (١٦ ج- ١)

عدد المنشآت وقيمة التغير فى المخزون طبقاً للنشاط الإقتصادي

اجمالى الجمهورية

(القيمة بالآلف جنيه)

كود النشاط	منطوق النشاط الإقتصادي	عدد المنشآت	التغير فى المخـزون								إنتاج تام	إنتاج غير تام	بضائع بغرض البيع	خامات رئيسية ومساعدة	الوقود والزيوت والشحومات	مواد تعبئة وتغليف	قطع غيار ومواد ومهمات	الأدوات الكتابية والمطبوعات	مخلفات وخردة	مستلزمات أخرى	الجملة
٦٨	أنشطة العقارات والتأجير	٧٩٠١	٠	٠	٠	٠	٧٠١٤-	٤-	٢-	١٢٤	٣٦٥٨-	٠	٣٦١٦-	١٤١٧١-							
ل	العقارات والتأجير	٧٩٠١	٠	٠	٠	٠	٧٠١٤-	٤-	٢-	١٢٤	٣٦٥٨-	٠	٣٦١٦-	١٤١٧١-							
٦٩	الأنشطة القانونية والمحاسبية	٥٠٤٩٢	٠	٠	٠	٠	٠	٤-	٩٥٨-	١٨٢-	٣٦١١-	٤	٤٧٥١-								
٧٠	انشطه المراكز الرئيسية والخبرة الاستشارية	٥٤١	٠	٠	٠	٠	٦٤٤٥٩-	٦٢٣-	٤٨٢٥٤-	١٩٥	٢١٣٠-	٠	٢٦٣٦٧-	١٤١٦٣٧-							
٧١	الأنشطة المعمارية والهندسية والاختبارات الفنية والتحليل	٣٨٠٥	٣١٢٥٨	٢٣٠٩١-	٠	٠	١٥٢٠٨	١٨٢	٨٧٧	١١٤٣	٢٣٠٩-	١١	٦	٢٣٢٨٥							
٧٢	البحث العلمي والتطوير	١١٧	٠	٠	٠	٠	٤٠-	١-	٠	٠	٢٠-	٠	٠	٦٢-							
٧٣	الإعلان وبحوث السوق	٥٠١٣	٠	٠	٠	٠	٨٦٠	٧-	٧٣-	٦٥-	٩٠٧٣-	١	٠	٨٣٥٩-							
٧٤	الأنشطة العلمية والتقنية المتخصصة الأخرى	١١٢٦٣	٠	٠	٠	٠	٧٠٦	٢٣٣	٢٤٥-	١٤٢-	٢٨٧-	٨	١٤	٢٨٦							
٧٥	الأنشطة البيطرية	٨٧٤	٠	٠	٠	٠	٤٧	٠	١	٠	٠	٠	١-	٤٧							
م	الأنشطة العلمية والتقنية المتخصصة	٧٢١٠٦	٣١٢٥٨	٢٣٠٩١-	٠	٠	٤٧٦٧٩-	٢١٩-	٤٨٦٥٤-	٩٤٩	١٧٤٣٠-	١٩	٢٦٣٤٤-	١٣١١٩١-							
٧٧	أنشطة الاستئجار والتأجير	٥٢٧١٧	٠	٠	٠	٠	١١٩٢-	٢٦٤٨-	١١٦-	١٦٨٢-	١٤٩٤-	١١	٢-	٧١٢٢-							
٧٨	أنشطة التوظيف	١٥٤٠	٠	٠	٠	٠	٣٠	٣١-	٢٠-	٢٠-	٤-	٠	٠	٢٥-							
٧٩	أنشطة خدمات وكالات السفر و منظمي الرحلات السياحية والحجز	٤٩٢١	٠	٠	٠	٠	٢٣٥٥	٣٥٧	٩٣-	٢٧٥١-	٣٣٠	٣-	١٨-	١٧٧							
٨٠	أنشطة الأمن والمراقبة	٧١١	٠	٠	٠	٠	٥٨	٠	٤-	٣٧-	٣٩٦-	٣-	٣-	٣٨٥-							
٨١	أنشطة خدمات المباني	٤٢١	٠	٠	٠	٠	٤٠٥	١	٣-	١٠٩-	٧-	٠	١٤٣	٤٢٩							
٨٢	أنشطة خدمات المكتب التنفيذي وانشطه المعاونة المكتبية الخاصة	٨٧٥٢	٠	٠	٠	٠	٢١١٥١-	٤٧-	٧٠	٢٧٢-	٣٣٥٥-	١٥-	١٦	٢٤٧٥٥-							
ن	الانشطه الاداريه وخدمات الدعم	٦٩٠٦٣	٠	٠	٠	٠	١٩٤٩٦-	٢٣٣٧-	١٧٨-	٤٨٧١-	٤٩٢٦-	١٠-	١٣٦	٣١٦٨١-							
٨٥	التعليم	١٤٠٦٧	٠	٠	٠	٠	٥٢٥٥٤-	٥٦٢-	١٢٩٨-	١٧٦١	٣٩٥٦-	٦	١٢٣-	٥٦٧٢٦-							
ع	التعليم	١٤٠٦٧	٠	٠	٠	٠	٥٢٥٥٤-	٥٦٢-	١٢٩٨-	١٧٦١	٣٩٥٦-	٦	١٢٣-	٥٦٧٢٦-							

(تابع)جدول رقم (١٦ ج- ١)

عدد المنشآت وقيمة التغير فى المخزون طبقاً للنشاط الإقتصادي

اجمالى الجمهورية

(القيمة بالآلاف جنيه)

كود النشاط	منطوق النشاط الإقتصادي	عدد المنشآت	التغير فى المخزون								إنتاج تام	إنتاج غير تام	بضائع بغرض البيع	خامات رئيسية ومساعدة	الوقود والزيوت والشحومات	مواد تعبئة وتغليف	قطع غيار ومواد ومهمات	الأدوات الكتابية والمطبوعات	مخلفات وخردة	مستلزمات أخرى	الجملة
٨٦	الانشطة المتصلة بصحة الإنسان	٣٦٢٨٢	٠	٠	٠	٠	٣٥٩٢٤	٣٦٦	٥٤٨-	٣٥٥٩٣	١٢٣٩-	٤٥٣-	٢٦٢٥٣-	٤٣٣٩٠							
٨٧	أنشطة رعاية المقيمين	١٠٧٦	٠	٠	٠	٢	٠	٠	٠	٢	١-	٠	٠	٣							
٨٨	أنشطة العمل الاجتماعي بدون إقامة	٢٠٣٢٢	٠	٠	٠	٤٨٧	٠	٠	١٧-	١٠-	٣٦	٠	٥	٥٠٢							
ف	الصحة وأنشطة العمل الاجتماعى	٥٧٦٨٠	٠	٠	٠	٣٦٦٤١٢	٣٦٦	٠	٥٦٤-	٣٥٥٨٤	١٢٠٤-	٤٥٢-	٢٦٢٤٨-	٤٣٨٩٤							
٩٠	أنشطة فنون المسرح والموسيقى والأنشطة الترفيهية	١٩٤٥	٠	٠	٠	٨٧-	٠	٠	٧٩-	١٠-	٥٥-	٠	٠	٢٣١-							
٩١	أنشطة المكتبات والمتاحف ودور الوثائق والأنشطة الثقافية الأخرى	٥٦	٠	٠	٠	٠	٠	٠	٢-	٢-	٤-	٠	٠	٥-							
٩٢	انشطة المقامرة والمراهنة	٢	٠	٠	٠	٠	٠	٠	٠	١	١	٠	٠	٢							
٩٣	انشطة الرياضة والترفيه والتسلية	٩٦٥٤	٠	٠	٠	٥٧١	٣٨	٠	٢٠٧-	١٧١٩-	٢٧١-	١٣-	٣٧٥-	١٩٧٦-							
ص	أنشطة الفنون والإبداع والتسلية	١١٦٥٨	٠	٠	٠	٤٨٤	٣٩	٠	٢٨٦-	١٧٣٠-	٣٢٩-	١٣-	٣٧٥-	٢٢١٠-							
٩٤	انشطه المنظمات ذات العضوية	٤٥٢٧	٠	٠	٠	٤٢٤-	٠	٠	٧	٧	٩-	٠	٣٠	٣٩٦-							
٩٥	إصلاح أجهزه الحاسب الآلي والسلع الشخصية والمنزلية	٧٦٧٢٩	٠	٠	٠	١٤٣٧-	١٣١٩-	٠	٢٣٥-	١٧٢٤-	٤٠١-	١٥٨-	٢	٥٢٧١-							
٩٦	أنشطة الخدمات الشخصية الأخرى	١٤٠٢٦١	٠	٠	٠	٦٠٢٥-	٢٩١-	٠	٤٥٥-	١٠٣٢-	٥٩١-	٦	١٢٥٨	٧١٣٠-							
ق	أنشطة الخدمات الأخرى	٢٢١٥١٦	٠	٠	٠	٧٨٨٦-	١٦٠٩-	٠	٦٩٠-	٢٧٤٩-	١٠٠١-	١٥٢-	١٢٩٠	١٢٧٩٧-							
الاجملى			٢٤١٠٣٦٥	٢٤٩٧٦٣٧	١٣١٩٨٧٥٨	١٠٦٨٥٣٣٨	١١٣٥٥١	١٣٩١٢٧٩-	٢٢٢٣٦٤٥-	٨٩٢٢٦٣	٢٣١٩٦-	٣٣٢٧٦٤	٦٠٠٠٩٩	٢٤٦٨٢٢٩٠							

جدول رقم (١٦ ج - ٢)

عدد المنشآت وقيمة التغير فى المخزون طبقاً للنشاط الإقتصادي

القطاع العام / الاعمال العام

(القيمة بالآلف جنيه)

كود النشاط	منطوق النشاط الإقتصادي	عدد المنشآت	التغير فى المخـزون								إنتاج تام	إنتاج غير تام	بضائع بغرض البيع	خامات رئيسية ومساعدة	الوقود والزيوت والشحومات	مواد تعبئة وتغليف	قطع غيار ومواد ومهمات	الأدوات الكتابية والمطبوعات	مخلفات وخردة	مستلزمات أخرى	الجملة
٠١	المحاصيل ومنتجات الحيوان والصيد وأنشطه الخدمات ذات الصلة	٢٩	٩٠٠٥٦-	٠	٤٤٩١١-	٤٨٧٠٣-	٤٥٤	٢٧١٦	٦٣٩٥	٠	١٩	١٠٤	١٧٣٩٨٢-								
٠٢	استغلال الغابات وقطع أشجار الأخشاب وأنشطة الخدمات ذات الصلة	٠	٠	٠	٠	٠	٠	٠	٠	٠	٠	٠	٠	٠	٠	٠	٠	٠	٠	٠	٠
٠٣	صيد الأسماك وتربية الأحياء المائية	٠	٠	٠	٠	٠	٠	٠	٠	٠	٠	٠	٠	٠	٠	٠	٠	٠	٠	٠	٠
أ	الزراعة واستغلال الغابات وقطع الأشجار وصيد الأسماك	٢٩	٩٠٠٥٦-	٠	٤٤٩١١-	٤٨٧٠٣-	٤٥٤	٢٧١٦	٦٣٩٥	٠	١٩	١٠٤	١٧٣٩٨٢-								
٠٦	إستخراج البترول الخام والغاز الطبيعي	٤	١٧٣٨٤٠	٠	٨٦٨-	٣١	١٣٧٦	٠	٥٧٣٩١	٠	٦٣٠	٠	٢٣٢٤٠٠								
٠٧	تعدين خامات (ركازات) الفلزات والمعادن	٢	٣٤١٥٩-	٦٤٠٥٤-	٦٨-	١٨٩٩٦	١٢٤٠	٣١٢-	٣١	٠	١٢٢٧-	٢٢٦١	٧٧٢٩٢-								
٠٨	التعدين واستغلال المحاجر الأخرى	٦	٤٧١٣٥	٢٥٩٥٢	١٤-	٥٤٨٦	٢٤٢٣-	١١٧٢-	٤١٨-	٠	٦٥	١	٧٤٦١٣								
٠٩	أنشطة الخدمات المتصلة بالتعدين	٠	٠	٠	٠	٠	٠	٠	٠	٠	٠	٠	٠	٠	٠	٠	٠	٠	٠	٠	٠
ب	التعدين واستغلال المحاجر	١٢	١٨٦٨١٦	٣٨١٠٢-	٩٥٠-	٢٤٥١٤	١٩٣	١٤٨٤-	٥٧٠٠٤	٠	٥٣٣-	٢٢٦٢	٢٢٩٧٢١								
١٠	صناعة المنتجات الغذائية	١٩٩	٢٥٨٥٦٣-	٩٧٩-	٩٧٩-	٨١١٦٤-	٤٣٨٠٣-	٢٣٤٥٦-	٥٠٢٥٧-	٠	٧٢٠٩-	٢٤١٩-	٤٦٨٨٣١-								
١١	صناعة المشروبات	١	٤٩٤-	٤٨٦-	١٠٧-	٥٩٣٩-	١٠٠٨-	١٠٧١-	٨٣٣-	٠	٦٠١-	٠	١٠٥٣٨-								
١٢	صناعة منتجات التبغ	٦	١٦٨٦٢٠	١٦٥١	٠	٦٥١٠٠-	٧٩٦٨-	٢١٤٧٨-	١٢٩٠٢-	٠	٣٣٣٧-	٩١٢٢-	٥٠٣٦٤								
١٣	صناعة المنسوجات	٢٨	١١٧٥٤٥-	٧٤٩٥٨-	٩٤٢	١٥٦٢-	٨٤-	٩٣٠١-	١٢٤٣	٠	١٧٨٦-	٣٢	٢٠٣٠١٨-								
١٤	صناعة الملابس الجاهزة	٠	٠	٠	٠	٠	٠	٠	٠	٠	٠	٠	٠								
١٥	صناعة الجلد ومنتجاته	١	٥٧١-	٢٠	٣٥١-	٠	٠	٠	٠	٠	٠	٠	٩٠٢-								
١٦	صناعة الخشب ومنتجاته والقلين عدا الأثاث وصناعة الأصناف المنتجه من القش ومواد الضفر	٦	١٩٨٥-	٢٦٩-	١١٢١-	١٠٨٤٢-	١٦٤٩-	٣٢-	١٦٠٦-	٠	٢٥	٠	١٧٤٨٠-								
١٧	صناعة الورق و منتجاته	٢	١٢١	١٣٩٣-	٠	٦٦١١-	٥٧-	٦٩-	٤٠٤	٠	٦٧	٠	٧٥٣٨-								

عدد المنشآت وقيمة التغير فى المخزون طبقاً للنشاط الإقتصادي

القطاع العام / الاعمال العام

(القيمة بالآلاف جنيه)

كود النشاط	منطوق النشاط الإقتصادي	عدد المنشآت	التغير فى المخــــزون										
			إنتاج تام	إنتاج غير تام	بضائع بغرض البيع	خامات رئيسية ومساعدة	الوقود والزيوت والشحومات	مواد تعبئة وتغليف	قطع غيار ومواد ومهمات	الأدوات الكتابية والمطبوعات	مخلفات وخردة	مستلزمات أخرى	الجملة
١٨	الطباعة واستنساخ وسائط الأعلام المسجلة	٢	٣٩٥٢	١٦٣٤	٠	٦٢٦	٥٢-	١٠٣	٢٥١	٠	٤٢-	٠	٦٤٧١
١٩	صناعة فحم الكوك والمنتجات النفطية	٢٤	٣٠٥٥٨-	٢١١٠-	٠	١٢٣٠٠٩-	١٣٧٧	١٠٤-	٢٤٩٦٧	٠	٨٥١٥	١١١٤٢-	١٣٢٠٦٥-
٢٠	صناعة المواد والمنتجات الكيماوية	١٧	١٨٩٩٠	١٧٤١٥	٤٢٠٠٦	٢١٢١	١٣٦٠-	٦٠	٣٤٩٨-	٠	١٤٠٨-	٥٦	٧٤٣٨١
٢١	صناعة المستحضرات الصيدلانية والكيميائية والدوائية ومنتجات النباتات الطبية	٨	١٩٨٢٠	٥٣٣٢	١٧٤٧-	١٤٥٧٨	١٦٣٣٢	٣٩٩٢-	٣٦٢-	٠	١٤٨٧٠	٢٩١١	٦٧٧٤٣
٢٢	صناعة منتجات المطاط واللدائن	٥	٦٨٤٤	١٥٤٩-	٠	٨٦٥٥	٣٠٣	٤٩-	٥٠٨-	٠	١٨٣-	٢٨-	١٣٤٨٥
٢٣	صناعة منتجات المعادن اللافلزية الأخرى	٩	١١٦٢٤-	٥٨٢٢٣-	١١-	٨٦٩٠-	٧٩٨-	٨-	١٣٠٧-	٠	٨٩٣-	٧٩٣-	٨٢٣٤٦-
٢٤	صناعة الفلزات القاعدية	١٠	٤٦٩٠٢٠-	١٦٧١٢٤-	٥٩	١٣٠٦٩١-	٨٢٥٣	١٣٠٩	٨٠٧٢٧-	٠	١٠١٧٦٢	٢١٧٩٤-	٧٥٧٩٧٣-
٢٥	صناعة منتجات المعادن المشكلة عدا الماكينات والمعدات	١٣	٤٤٢٣	٣٠٧٤٠	٨٧٢-	٢٨١٢٠-	٥٦٢-	٢٢٧٧	٢٨٤٣-	٠	١٥٢٦	٩٠٠	٧٤٦٨
٢٦	صناعة الحاسبات والمنتجات الإلكترونية والبصرية ومكوناتها وصناعة الأجهزة الطبية	٢	٧٥٧-	٤٧٢٩	١٣٥	٣٦٢٨-	٦٧-	١١٥-	٧٣٦٧	٠	١٥	٠	٧٦٧٩
٢٧	صناعة الأجهزة الكهربائية	٥	٤٣٢٥	٤٣٩٢-	٤٠-	٢٧٦٨-	٩	٢٧١-	٤١	٠	١٢٢-	٨	٣٢٠٩-
٢٨	صناعة الآلات والمعدات الغير مصنفة فى موضع آخر	٧	٧٢٠٢-	٤٤٣٩٣-	٧٦٢٥	٦١٤١٨-	٢٣٤٩-	١١٥-	١١٠٥-	٠	٥٣٣	١٣	١٠٨٤١١-
٢٩	صناعة المركبات ذات المحركات	٤	٢٢٩-	٢٥٨٣٩-	٨٠٦	١٤٣٠-	٣٧٠٣-	٣	٣٤٨٢-	٠	١٥٤	٢٤٤٩-	٣٦١٦٨-
٣٠	صناعة معدات النقل الأخرى	١٢	٢٧٢-	٦٢٦٣٦	٢-	٤٤٠٠	٥٨٢-	٠	٢٤٠-	٠	٢٩-	٢٥٧٣	٦٨٤٨٢
٣١	صناعة الأثاث والمنتجات الخشبية الغير المصنفة فى موضع آخر	٣	٣٥	٧	٠	٢٢٢	٠	٠	١	٠	٠	٠	٢٦٥
٣٢	صناعات تحويلية أخرى	٠	٠	٠	٠	٠	٠	٠	٠	٠	٠	٠	٠
٣٣	إصلاح المعدات والأجهزة	٢	٠	٠	٠	٠	٠	٠	٠	٠	٠	٠	٠
ج	الصناعات التحويلية	٣٦٦	٦٧١٦٩٤-	٢٥٧٥٥١-	٤٦٣٤٣	٥٠٠٣٧٠-	٣٧٧٦٨-	٥٦٣١٠-	١٢٥٣٩٥-	٠	١١١٨٥٧	٤١٢٥٥-	١٥٣٢١٤٢-

عدد المنشآت وقيمة التغير فى المخزون طبقاً للنشاط الإقتصادي

القطاع العام / الاعمال العام

(القيمة بالآلاف جنيهه)

كود النشاط	منطوق النشاط الإقتصادي	عدد المنشآت	التغير فى المخــــزون										
			إنتاج تام	إنتاج غير تام	بضائع بغرض البيع	خامات رئيسية ومساعدة	الوقود والزيوت والشحومات	مواد تعبئة وتغليف	قطع غيار ومواد ومهمات	الأدوات الكتابية والمطبوعات	مخلفات وخردة	مستلزمات أخرى	الجملة
٣٥	إمدادات الكهرباء والغاز والبخار وإمدادات تكييف الهواء	١٧	٠	٠	١١٨٩١٧	-٨١٠٣	١٥٤٦٨٦	٠	٤٥٢٩٨٠	٠	١٨٨٥٦	٢٣٦١٠٣	٩٧٣٤٤٠
د	إمدادات الكهرباء والغاز والبخار وإمدادات تكييف الهواء	١٧	٠	٠	١١٨٩١٧	-٨١٠٣	١٥٤٦٨٦	٠	٤٥٢٩٨٠	٠	١٨٨٥٦	٢٣٦١٠٣	٩٧٣٤٤٠
٣٦	تجميع وتنقية وتوزيع المياه	٢١	٠	٦٢	٠	-١٤٦٧٩	-٥٦	-٣٢٢٢	١٧٦٠٧	٢٢٧	-٧٨	٠	-١٣٩
٣٧	شبكات الصرف الصحي	٢	٠	٠	٠	-٩٨٦	-١١٤	٠	-٢١١٨٠	٤٢	-٣١٣	٠	-٢٢٥٥٠
٣٨	جمع ومعالجة وتدوير المخلفات والنفايات	٠	٠	٠	٠	٠	٠	٠	٠	٠	٠	٠	٠
هـ	الإمداد المائى وشبكات الصرف الصحى وإداره ومعالجة النفايات	٢٣	٠	٦٢	٠	-١٥٦٦٥	-١٧٠	-٣٢٢٢	-٣٥٧٣	٢٧٠	-٣٩١	٠	-٢٢٦٨٩
٤١	تشبيد البنايات	١٠	٠	٠	٠	-٢١٢٢٧٣	-١٢١٣	٠	-٤١٢٣	٠	٦٠٢	١٠٧٣٩١	-١٠٩٦١٦
٤٢	الهندسة المدنية	١٢	٠	٠	٠	-١٠٨٧٤	١	٠	-٩٨٧	٠	٣٧٦٦	-٢٨٧٥٨	-١٥١٠٤
٤٣	أنشطة التشبيد المتخصصة	١	٠	٠	٠	-٢٢٩	-٦	٠	١٧	٠	٠	٠	-٢١٨
و	التشييد والبناء	٢٣	٠	٠	٠	-٢٠١٦٢٧	-١٢١٩	٠	-٥٠٩٣	٠	٤٣٦٧	٧٨٦٣٣	-١٢٤٩٣٩
٤٥	تجارة الجملة والتجزئة والإصلاح للمركبات ذات المحركات والدراجات الناريه	٣٣	٠	٠	٨٤٥	٠	١٤٩	٠	٢٠١١	٠	٧٥	٣٩	٣١١٨
٤٦	تجارة الجملة عدا المركبات ذات المحركات والدراجات النارية	١٧	٠	٠	-١٩١٣٣٣	٠	-٢٧	٢٥٤	٢٢٢	٠	١٢٥	٣٧٤٠١	-١٥٣٣٥٩
٤٧	تجارة التجزئة عدا المركبات ذات المحركات والدراجات النارية	١٠	٠	٠	-٢١٣٣٧٢	٠	٧٣٥٢٧	١٢٥٩٥	-٣٥٩	٠	٢٣٦٠	-٣٥٤٣١	-١٦٠٦٧٩
ز	تجارة الجملة والتجزئة والإصلاح للمركبات ذات المحركات والدراجات الناريه	٦٠	٠	٠	-٤٠٣٨٦٠	٠	٧٣٦٤٩	١٢٨٤٩	١٨٧٤	٠	٢٥٦٠	٢٠٠٩	-٣١٠٩٢٠

عدد المنشآت وقيمة التغير فى المخزون طبقاً للنشاط الإقتصادي

القطاع العام / الاعمال العام

(القيمة بالآلاف جنيهه)

التغير فى المخـزون											عدد المنشآت	منطوق النشاط الإقتصادي	كود النشاط
الجملة	مستلزمات أخرى	مخلفات وخردة	الأدوات الكتابية والمطبوعات	قطع غيار ومواد ومهمات	مواد تعبئة وتغليف	الوقود والزيوت والشحومات	خامات رئيسية ومساعدة	بضائع بغرض البيع	إنتاج غير تام	إنتاج تام			
٢١٦٤٢٩-	١٧٣	٣٧٥١-	٩٦-	٨٧٠٦٣-	٢٥٨٨٧-	٩٥٥٣-	٨٨١١٢-	٢١٤١-	٠	٠	٢٩	النقل البرى والنقل عبر خطوط الأنابيب	٤٩
٩٧٢	٦٨-	١٣٦٠	٠	٠	٣٩٩	٧١٩-	٠	٠	٠	٠	١٣	النقل عبر الماء	٥٠
١٤٦٣٢٥	٠	٠	٠	٥٦٣٠٤	٠	٠	٠	٩٠٠٢٠	٠	٠	١	النقل الجوى	٥١
١٦١٥٣-	١٨٢٢٦-	٠	٤٩-	٣٩٢٢	٢٩-	١٧٧٢-	٠	٠	٠	٠	٢٣	أنشطة التخزين والدعم للنقل	٥٢
٠	٠	٠	٠	٠	٠	٠	٠	٠	٠	٠	٠	البريد وأنشطة الخدمات البريدية	٥٣
٨٥٢٨٦-	١٨١٢١-	٢٣٩١-	١٤٤-	٢٦٨٣٦-	٢٥٥١٧-	١٢٠٤٤-	٨٨١١٢-	٨٧٨٧٩	٠	٠	٦٦	النقل والتخزين	ح
٤٩٥١	٢٤٩٠	٠	٩٠	٦٧٩	٢٨٤	١٧٥	١٠٠٢	٢٣٠	٠	٠	٢٥	أنشطة خدمات الإقامة	٥٥
٠	٠	٠	٠	٠	٠	٠	٠	٠	٠	٠	٠	أنشطة خدمات الغذاء والمشروبات	٥٦
٤٩٥١	٢٤٩٠	٠	٩٠	٦٧٩	٢٨٤	١٧٥	١٠٠٢	٢٣٠	٠	٠	٢٥	أنشطة خدمات الغذاء والإقامة	ط
٠	٠	٠	٠	٠	٠	٠	٠	٠	٠	٠	٠	أنشطة النشر	٥٨
٠	٠	٠	٠	٠	٠	٠	٠	٠	٠	٠	٨	أنشطة نشر و إنتاج برامج التلفزيون والفديو والأفلام السينمائية والاصوات المسجلة	٥٩
٠	٠	٠	٠	٠	٠	٠	٠	٠	٠	٠	٠	أنشطة البث الإذاعي والتلفزيوني	٦٠
٩٣٨٤	٣٧٢٦-	٠	٢٧٨٤-	١٥٨٩٤	٠	٠	٠	٠	٠	٠	١	الاتصالات	٦١
٠	٠	٠	٠	٠	٠	٠	٠	٠	٠	٠	٠	أنشطة برمجيات واستشارات الحاسب	٦٢
٠	٠	٠	٠	٠	٠	٠	٠	٠	٠	٠	٠	أنشطة خدمات المعلومات	٦٣
٩٣٨٤	٣٧٢٦-	٠	٢٧٨٤-	١٥٨٩٤	٠	٠	٠	٠	٠	٠	٩	المعلومات والاتصالات	ى
٠	٠	٠	٠	٠	٠	٠	٠	٠	٠	٠	٥	الوساطة المالية عدا التأمين وتوفير الاعتمادات لمعاشات التقاعد	٦٤
٠	٠	٠	٠	٠	٠	٠	٠	٠	٠	٠	٢	التأمين وتوفير الاعتمادات لمعاشات التقاعد عدا الضمان الاجتماعى	٦٥
٠	٠	٠	٠	٠	٠	٠	٠	٠	٠	٠	٠	الأنشطة المساعدة للوساطة المالية	٦٦
٠	٠	٠	٠	٠	٠	٠	٠	٠	٠	٠	٧	الوساطة المالية والتأمين	ك

(تابع) جدول رقم (١٦ ج - ٢)

عدد المنشآت وقيمة التغير في المخزون طبقاً للنشاط الإقتصادي

القطاع العام / الاعمال العام

(القيمة بالألف جنيه)

[illegible]

(تابع)جدول رقم (١٦ ج - ٢)

عدد المنشآت وقيمة التغير فى المخزون طبقاً للنشاط الإقتصادي

القطاع العام / الاعمال العام

(القيمة بالآلاف جنيه)

التغير فى المخـزون											عدد المنشآت	منطوق النشاط الإقتصادي	كود النشاط
الجملة	مستلزمات أخرى	مخلفات وخردة	الأدوات الكتابية والمطبوعات	قطع غيار ومواد ومهمات	مواد تعبئة وتغليف	الوقود والزيوت والشحومات	خامات رئيسية ومساعدة	بضائع بغرض البيع	إنتاج غير تام	إنتاج تام			
٥٥١٩١	١٨٧	٠	١٠	٣٦٩٨٥	٤	٣٢٧	١٧٦٧٩	٠	٠	٠	٢٤	الانشطة المتصلة بصحة الإنسان	٨٦
٠	٠	٠	٠	٠	٠	٠	٠	٠	٠	٠	٠	أنشطة رعاية المقيمين	٨٧
٠	٠	٠	٠	٠	٠	٠	٠	٠	٠	٠	٠	أنشطة العمل الاجتماعي بدون إقامة	٨٨
٥٥١٩١	١٨٧	٠	١٠	٣٦٩٨٥	٤	٣٢٧	١٧٦٧٩	٠	٠	٠	٢٤	الصحة وأنشطة العمل الاجتماعي	ف
٠	٠	٠	٠	٠	٠	٠	٠	٠	٠	٠	٠	أنشطة فنون المسرح والموسيقي والأنشطة الترفيهية	٩٠
٠	٠	٠	٠	٠	٠	٠	٠	٠	٠	٠	٠	أنشطة المكتبات والمتاحف ودور الوثائق والأنشطة الثقافية الأخرى	٩١
٠	٠	٠	٠	٠	٠	٠	٠	٠	٠	٠	٠	انشطة المقامرة والمراهنه	٩٢
٠	٠	٠	٠	٠	٠	٠	٠	٠	٠	٠	١٥٥	انشطة الرياضة والترفيه والتسلية	٩٣
٠	٠	٠	٠	٠	٠	٠	٠	٠	٠	٠	١٥٥	أنشطة الفنون والإبداع والتسلية	ص
٠	٠	٠	٠	٠	٠	٠	٠	٠	٠	٠	٠	انشطة المنظمات ذات العضوية	٩٤
٠	٠	٠	٠	٠	٠	٠	٠	٠	٠	٠	١	إصلاح أجهزة الحاسب الآلي والسلع الشخصية والمنزلية	٩٥
٠	٠	٠	٠	٠	٠	٠	٠	٠	٠	٠	٠	أنشطة الخدمات الشخصية الأخرى	٩٦
٠	٠	٠	٠	٠	٠	٠	٠	٠	٠	٠	١	أنشطة الخدمات الأخرى	ق
٩٦٤١٩٤-	٢٥٨٦٨٦	١٣٤٣٥٦	٢٥٥٨-	٤٠٩٣٣٦	٦٨٨٥٤-	١٧٨٣١٦	٨١٤٧٦٦-	١٩٦٣٥٢-	٣١٨٦٨٢-	٥٤٣٦٧٦-	٨٢٤	الاجمــــــــالى	

جدول رقم (١٦ ج - ٣)

عدد المنشآت وقيمة التغير فى المخزون طبقاً للنشاط الإقتصادي

القطاع الخاص

(القيمة بالآلاف جنيه)

كود النشاط	منطوق النشاط الإقتصادي	عدد المنشآت	التغير فى المخــــزون										
			إنتاج تام	إنتاج غير تام	بضائع بغرض البيع	خامات رئيسية ومساعدة	الوقود والزيوت والشحومات	مواد تعبئة وتغليف	قطع غيار ومواد ومهمات	الأدوات الكتابية والمطبوعات	مخلفات وخردة	مستلزمات أخرى	الجملة
٠١	المحاصيل ومنتجات الحيوان والصيد وأنشطه الخدمات ذات الصلة	٢٥٠٩٩	١١٨٣٢٦	٧٨-	٠	١١٠٥٧-	١٩١٨-	٣٣٨	١٣٥٣	٢٤-	١٧٩١	٣١٩٧	١١١٩٣٠
٠٢	استغلال الغابات وقطع أشجار الأخشاب وأنشطة الخدمات ذات الصلة	١٣٨	٨	٠	٠	١٢١-	٤-	٢١-	٧-	١-	١٣-	٥٢-	٢١٢-
٠٣	صيد الأسماك وتربية الأحياء المائية	١٨	٠	٠	٠	٠	٠	٠	٠	٠	٠	٠	٠
أ	الزراعة واستغلال الغابات وقطع الأشجار وصيد الأسماك	٢٥٢٥٥	١١٨٣٣٤	٧٨-	٠	١١١٧٨-	١٩٢١-	٣١٦	١٣٤٦	٢٥-	١٧٧٨	٣١٤٥	١١١٧١٧
٠٦	إستخراج البترول الخام والغاز الطبيعي	٣٥	٠	٠	٠	٠	٤٦	٠	٤٥٧-	٠	٠	١٣٩١٩-	١٤٣٣٠-
٠٧	تعدين خامات (ركازات) الفلزات والمعادن	٣	٤٠٦٣-	٤١٥-	٠	٢٣٢٥٣١	٠	٠	١٦	٠	٠	٠	٢٢٨٠٦٩
٠٨	التعدين واستغلال المحاجر الأخرى	٨١٦	١١١٤	٤٦٥-	٠	١٩٩-	٣٢٩-	٢٣٤٥	٨٢٨	١٢-	٠	٢٠٣-	٣٠٧٩
٠٩	أنشطة الخدمات المتصلة بالتعدين	٣٧	٠	٠	٠	٠	١	٠	٣٢٠٠٣	٨-	١٩٢	٢٧٣٥-	٢٩٤٥٢
ب	التعدين واستغلال المحاجر	٨٩١	٢٩٤٩-	٨٨٠-	٠	٢٣٢٣٣٢	٢٨٣-	٢٣٤٥	٣٢٣٩٠	٢١-	١٩٢	١٦٨٥٧-	٢٤٦٢٧٠
١٠	صناعة المنتجات الغذائية	٧٦٩٩٩	٨٥٧١٦١	٧٦٨٣١	٠	٣٢٦٢١٢	٩٦١٩٧-	٩٣١٠٩	٤٣٥٥٣	١٩٦-	٦٩٧-	١٤٠٨٩٠	١٤٤٠٦٦٦
١١	صناعة المشروبات	٩٠	٥٦٨٨٩-	٣٩٢٤	٠	١٣٦١٨	٢٩٦-	١٧٨٢٠	١٤٧٧١	٠	٠	٢٠٦٠	٤٩٩٣-
١٢	صناعة منتجات التبغ	٦٣	٦٩٦	٤٧٤٠	٠	٨٤٠-	١٣	٨٦٦-	٣	١-	٠	١	٣٧٤٥
١٣	صناعة المنسوجات	١٠٤٥٢	٧٠٩٤	٣٥٥٥١	٠	٢٢٨٧٥٠	٣٠٢٥-	٧٩٠-	٢٦١١٨	٣٨	٢٨٠-	١٧١١٦-	٢٧٦٣٤٠
١٤	صناعة الملابس الجاهزة	٤٨٧١٧	١٠١١٣٧	١٠٣٢٥٣	٠	٣٥٨٠٢-	٩٣	٣٩٦١-	١١٨-	١٢٥-	١٣٩٤-	٣٣٧٥-	١٥٩٧٠٨
١٥	صناعة الجلد ومنتجاته	٧١٩٥	٦٥٤٨	٤٦٢١-	٠	٦٣١٦-	٣٠٠-	١٦٨-	٤٥٦٤-	٢٣-	١٨٠-	٤٨٨	٩١٣٩-
١٦	صناعة الخشب ومنتجاته والفلين عدا الأثاث وصناعة الأصناف المنتجه من القش ومواد الضفر	٣٨٨٤٩	٧٤٤٠	٤٣٠٥-	٠	٨١٤٧-	٣١-	٣	٣١٢-	٩-	٧٩-	٢	٥٤٣٩-
١٧	صناعة الورق و منتجاته	٢١٣٦	٤٢٩٤٥	١٤٠٥٦	٠	٤٤٦١٤	١١٣٣	٩٤٢	٤١٨١	١٦-	٨-	٥٤٤٤	١١٣٢٩١

(تابع)جدول رقم (١٦ ج - ٣)

عدد المنشآت وقيمة التغير فى المخزون طبقاً للنشاط الإقتصادي

القطاع الخاص

(القيمة بالآلاف جنيه)

كود النشاط	منطوق النشاط الإقتصادي	عدد المنشآت	التغير فى المخزون										
			إنتاج تام	إنتاج غير تام	بضائع بغرض البيع	خامات رئيسية ومساعدة	الوقود والزيوت والشحومات	مواد تعبئة وتغليف	قطع غيار ومواد ومهمات	الأدوات الكتابية والمطبوعات	مخلفات وخردة	مستلزمات أخرى	الجملة
١٨	الطباعة واستنساخ وسائط الأعلام المسجلة	٥٩٤٣	٩٠٩٦	٨٥٨	٠	١٥٣٥٠٩	٥٠	٢٤٦٧٩	٣٧٩٠	٢٩٦٠	٥٩٠	١٠٤٧٠	١٨٦٣٥٧
١٩	صناعة فحم الكوك والمنتجات النفطية	٣٤	٣٥٧٢٥٦	٢٢٨٧٥٠	٠	١٥٨٦٧	١٢٥٠٧	٢٨٣١	٥٩٠١٦	٠	١٠٠٥٠١	٥٢٥١٠٤	
٢٠	صناعة المواد والمنتجات الكيماوية	١٨٨٧	٨٢٩٢٢	١٢٥٣١٦٤	٠	٤٢٢٢٨	٦١٥٠	١٧٤٩٩	١٤٠١٩	٩٦	١٩٠٠	٢٦٨٧	١٤١١٨٠٩
٢١	صناعة المستحضرات الصيدلانية والكيميائية والدوائية ومنتجات النباتات الطبية	١١٠	٢٣٥٩٨٥	٧١٦٦٢	٠	١٦٧٥٥١	٣٣٣١٠	٦٦٨٥٧	٨٨١٨	١	٠	٨٢٥٤٠	٥٣٩٢٨٩
٢٢	صناعة منتجات المطاط واللدائن	٣٧٣٠	٢٧٩٠٦	٥٤٢٢٢	٠	١٥١٢٤٠	٧٥٢٠	٤١٥١٠	٧٨٣٢	٥٠	٢١٨	٧٢١٣	٢٤٣٧٢٢
٢٣	صناعة منتجات المعادن اللافلزية الأخرى	١٢٥٧٩	٤١٤٧٠٩	١٢٣٤٦١	٠	٧١٧٥٠٠	٩١٠١٠٠	١١٦٤٠٩	١٠٤٠٠٣	٨٠	٧٤٠	٣٣٧	٥٩٦٠٧٧
٢٤	صناعة الفلزات القاعدية	١٥٠٦	٣٥٣٨٣٧	١١٠١١٢٢٤	٠	٥٢٨٠٤١٠	٦٠	٨٨٧	٧٢١١٧	١٢٠	٤٦٢٠	١١٠٧٣٥	١١٠٢٠٢٧٨
٢٥	صناعة منتجات المعادن المشكلة عدا الماكينات والمعدات	٥٣٠٥٢	١١٠٩٢٠	١٥٣٠٢٠	٠	٥١٤٠٢٠	٢٣٩١٠	٣٣٥٦٠	١٥٧٨٨٠	٨١٠	٢٧٧٦٠	٢٤٥٥٦	٤٤٣٨١
٢٦	صناعة الحاسبات والمنتجات الإلكترونية والبصرية ومكوناتها وصناعة الأجهزة الطبية	٤٣٧	٢٢٩٩٦٠	٨٣٨٠	٠	٧٩١٨٠	٠	٢٠٠	٦٤٠	١٦٠	٠	١٧٩٠	٦٦٢٥٤
٢٧	صناعة الأجهزة الكهربائية	١٩٨٤	١٣٠٨١٤	٢٩٥١٠٠	٠	٢٤٥٨٧٠	٥٧٠	٧٦٧٥٠	٢٤١٠٣	٢٢	١٧٠	٨٢٧٧٧٠	١٠٣١٦
٢٨	صناعة الآلات والمعدات الغير مصنفة فى موضع آخر	١٣١٥	١٠٣٣٣٦	٤٧٩٠	٠	٧٢٦٩٧	٢١٢٠	٢٧٨٠	٣١٠٣	٤	٣٠	٢٧٨٦٣	٢٠٦٠٣٢
٢٩	صناعة المركبات ذات المحركات	٨٨٨	٢١٩٥٤	٤٥٣٣٩	٠	٢٤٣٠٣٠	٧٧٠	٨٣٠	١٣١٤١٠	١٠	١٤٨	١٠٩٣٢١	١٣٩١٥٧
٣٠	صناعة معدات النقل الأخرى	٤٦٧	٧٠	٢٦١٢٥	٠	٣٣٦٦٠	٠	٠	١٣٨٠	١٠	٩٥	٩٥	٥٩٧٣٤
٣١	صناعة الأثاث والمنتجات الخشبية الغير مصنفة فى موضع آخر	١٠٤٢٤٨	٤٣٣٦٥	٣٨٥٨٣	٠	٢٩١٩٧٠	٢٣٠٠	٥٥٦٥٤	٢٤٩٨٠	١٢٨٠	٣٧٣٠	٥٢٥٨	١١٠٤٣٤
٣٢	صناعات تحويلية أخرى	١٨٢٣	٩٠٦٧٨	٧٢٦٨٨٣	٠	٤٥٠١	٣٠٠	٢٠٧٤٠	١١٤٨٠	١٢٧٠	٨٠	٢٦٣١٠	٨١٦٠٤٤
٣٣	إصلاح المعدات والأجهزة	١٠٧١٢	٢٢٤	٦٠٣٠	٠	٨٧٨٠	٣٩١٠	٧٣٠	٦٠٦١٠	١٤٦٠	٣٩٣٠	٨٥٠	٨٤٠٦٠
ج	الصناعات التحويلية	٣٨٥٢١٦	٢٩٢٦١٣١	١٣٥٢٠٥٦٠	٠	٥٥٢٣٦٣	١٨٥٢١٣٠	٣٧٣١٩٥	٣٣٧٤٢٦	١٠٢٩٠	٦٦٢٨٠	٤٢٣٩٥٤	١٧٩٤٠٧٦٠

(تابع)جدول رقم (١٦ ج - ٣)

عدد المنشآت وقيمة التغير فى المخزون طبقاً للنشاط الإقتصادي

القطاع الخاص

(القيمة بالآلاف جنيه)

كود النشاط	منطوق النشاط الإقتصادي	عدد المنشآت	التغير فى المخـزون								إنتاج تام	إنتاج غير تام	بضائع بغرض البيع	خامات رئيسية ومساعدة	الوقود والزيوت والشحومات	مواد تعبئة وتغليف	قطع غيار ومواد ومهمات	الأدوات الكتابية والمطبوعات	مخلفات وخردة	مستلزمات أخرى	الجملة
٣٥	إمدادات الكهرباء والغاز والبخار وإمدادات تكييف الهواء	١٧	٠	٠	٠	٢٠١٠-	٢٠٢٩٧-	١٢٧٩٣-	٥٨٤١١	٠	٠	٠	٠	٠	٠	٠	٠	٠	١٠٦٩-	١٩٦٨-	٢٠٢٧٥
د	إمدادات الكهرباء والغاز والبخار وإمدادات تكييف الهواء	١٧	٠	٠	٠	٢٠١٠-	٢٠٢٩٧-	١٢٧٩٣-	٥٨٤١١	٠	٠	٠	٠	٠	٠	٠	٠	٠	١٠٦٩-	١٩٦٨-	٢٠٢٧٥
٣٦	تجميع وتنقية وتوزيع المياه	١٤٢	٠	٨١٩-	٠	٢١٠٢-	٠	٠	١-	٠	٠	٠	٠	٠	٠	٠	٠	٠	٠	٠	٢٩٢٢-
٣٧	شبكات الصرف الصحي	٠	٠	٠	٠	٠	٠	٠	٠	٠	٠	٠	٠	٠	٠	٠	٠	٠	٠	٠	٠
٣٨	جمع ومعالجة وتوزيع المخلفات والنفايات	٦٦٤	٢٠٣-	٣٦٣-	٠	٣١٧-	٠	٦	٦٥-	٢-	٠	٠	٠	٠	٠	٠	٠	٠	٠	٠	١٠٠١-
هـ	الإمداد المائي وشبكات الصرف الصحي وإداره ومعالجة النفايات	٨٠٦	٢٠٣-	١١٨٢-	٠	٢٤١٩-	٠	٦	٦٥-	١-	٠	٠	٠	٠	٠	٠	٠	٠	٠	٠	٣٩٢٢-
٤١	تشبيد البنايات	٣٥٩	٠	٠	٠	٩٣٨٩	١٠٧٩٥-	٩٤-	١٨٥٨	٠	٠	٠	٠	٠	٠	٠	٠	٠	٣٤٥٤-	٣٢٤٦٠	٢٩٣٦٤
٤٢	الهندسة المدنية	١٥٩	٠	٠	٠	١٤٥٧	٥٥١٧٣-	٦٨٤-	٣٦٩٦٦	٠	٠	٠	٠	٠	٠	٠	٠	٠	٢١٣١٠٤	٢٦٧١٨١-	٧١٥١١-
٤٣	أنشطة التشبيد المتخصصة	٦٤٢	٠	٠	٠	١١١٠-	١٠١٧-	٧٠٤-	٧١٧	٠	٠	٠	٠	٠	٠	٠	٠	٠	١٦٤٨	١٦٤٣	١١٧٨
و	التشبيد والبناء	١١٦٠	٠	٠	٠	٩٧٣٥	٦٦٩٨٥-	١٤٨٢-	٣٩٥٤١	٠	٠	٠	٠	٠	٠	٠	٠	٠	٢١١٢٩٨	٢٣٣٠٧٨-	٤٠٩٦٩-
٤٥	تجارة الجملة والتجزئة والإصلاح للمركبات ذات المحركات والدراجات النارية	١٤٥٦٥٨	٠	٠	٠	٦٦٨٩٧-	٩٣٤-	١١٣-	٦٨٥٥-	٩٧٢-	٠	٠	٠	٠	٠	٠	٠	٠	٣٦٧-	٢٤٣٤-	٨١٢٦٤-
٤٦	تجارة الجملة عدا المركبات ذات المحركات والدراجات النارية	٣٩١٩٤	٠	٠	٠	٦١٩٨١٩٨	٠	٣١١٤-	٥٥٢٩	٢٤٠٨٥	٠	٠	٠	٠	٠	٠	٠	٠	٢٣٥١-	١٥٨٨٠٠	٦٣٧٣٥٨٩
٤٧	تجارة التجزئة عدا المركبات ذات المحركات والدراجات النارية	١١٨٦٦٣٣	٠	٠	٠	٤٧٤٤٠١٨	٠	٦٣٧٥-	٣٧٩٨٨	٢١٧٩٦-	٠	٠	٠	٠	٠	٠	٠	٠	٣٤٩٠-	٧١٤٤٨	٤٨٠١٠٠٠
ز	تجارة الجملة والتجزئة والإصلاح للمركبات ذات المحركات والدراجات النارية	١٣٧١٤٨٥	٠	٠	٠	١٠٨٧٥٣١٩	٩٣٤-	٩٦٠٣-	٣٦٦٦٢	١٣١٦	٠	٠	٠	٠	٠	٠	٠	٠	٦٢٠٨-	٢٢٧٨١٤	١١٠٩٣٣٢٥

(تابع)جدول رقم (١٦ ج - ٣)

عدد المنشآت وقيمة التغير فى المخزون طبقاً للنشاط الإقتصادي

القطاع الخاص

(القيمة بالآلف جنيه)

كود النشاط	منطوق النشاط الإقتصادي	عدد المنشآت	التغير فى المخـزون								إنتاج تام	إنتاج غير تام	بضائع بغرض البيع	خامات رئيسية ومساعدة	الوقود والزيوت والشحومات	مواد تعبئة وتغليف	قطع غيار ومواد ومهمات	الأدوات الكتابية والمطبوعات	مخلفات وخردة	مستلزمات أخرى	الجملة
٤٩	النقل البرى والنقل عبر خطوط الأنابيب	١٦٢٣	.	.	.	٠	٥٩٨	٢٨٠٦	١٥-	٣٨٣٢-	١٢١-	٤٤٨-	١٢٧	٨٨٤-							
٥٠	النقل عبر الماء	٣٢٢	.	.	.	٠	١٧٧-	٧٦٠٢	٢-	٧٦٠٢	٢-	.	٦٢٥٣٣٢	٦٣٢٧٥٥							
٥١	النقل الجوى	٢٩	.	.	.	٠	.	.	١-	١-	١-	.	.	٢-							
٥٢	أنشطة التخزين والدعم للنقل	٦٠٧٥	.	.	.	٠	٩-	١٧٧-	١٠٢٤	٢٥٢-	٦٧	١١٥-	٥٣٩								
٥٣	البريد وأنشطة الخدمات البريدية	٢١٩	.	.	.	٠	.	١٢٨-	٢-	١٨٩-	.	.	٣١٩-								
ح	النقل والتخزين	٨٢٦٩	.	.	.	٠	٥٩٨	٢٦٢١	٣٢٠-	٤٧٩١	٥٦٤-	٣٨١-	٦٢٥٣٤٥	٦٣٢٠٨٩							
٥٥	أنشطة خدمات الإقامة	١٢٨٤	.	.	.	٠	٣٨٦١	٢١٤-	٤٠٧٥-	٣٦٦	١٥٥٢-	.	١٣٠١	١٦٦٧-							
٥٦	أنشطة خدمات الغذاء والمشروبات	١٤٢٨٩٦	.	.	.	٠	٢٢٠٥٦	٣٤٨٩-	٢٥٩٥٦-	٢٦٣٤	٣٤١٧-	٩٢	١٦٢٠	٦٤٦٠-							
ط	أنشطة خدمات الغذاء والإقامة	١٤٤١٨٠	.	.	.	٠	٢٥٩١٦	٣٧٠٣-	٢٥٥٨٩-	١٤٤١-	٤٩٦٨-	٩٢	٢٩٢١	٨١٢٨-							
٥٨	أنشطة النشر	٣٧٣	.	٩٨١-	.	٠	٣٣٨٧٥٩	١٣٥٤٣٢٥-	٢٤٥١٥٦٤-	١٧٣١-	٤٧٨٢٢	.	٦٢٤٢٢٣-	٤٠٤٦٢٤٣-							
٥٩	أنشطة نشر و إنتاج برامج التليفزيون والفيديو والأفلام السينمائية والاصوات المسجلة	٢٢١	.	.	.	٠	١٥-	١٧٨٦	٨٠٦	٤-	١٢٥-	.	١٩٣٥٤	٢١٨٠١							
٦٠	أنشطه البث الإذاعي والتليفزيوني	١١٦	.	.	.	٠	٢-	.	٤	٥-	١	.	١٣١	١٢٨							
٦١	الاتصالات	١٦٤٠٢	.	.	.	٠	.	١٧٩٦-	١٧٥٠٤-	١٩٠٩	١-	.	٢٩٥٥٨-	٤٦٩٥٠-							
٦٢	أنشطه برمجيات واستشارات الحاسب	٧٤٢	.	.	.	٠	٢٠٩	.	١-	٤٦٣-	٤٤-	.	٦	٢٩٢-							
٦٣	أنشطة خدمات المعلومات	١٦٧	.	.	.	٠	.	.	١٠-	١٠-	٣	.	.	٧-							
ى	المعلومات والاتصالات	١٨٠٢٢	.	٩٨١-	.	٠	٣٣٨٩٥٠	١٣٥٢٥٣٩-	٢٤٥٢٥٥٠-	١٩٧١٨-	٤٩٥٦٦	١-	٦٣٤٢٩٠-	٤٠٧١٥٦٤-							
٦٤	الوساطة المالية عدا التأمين وتوفير الاعتمادات لمعاشات التقاعد	١٢٣	.	.	.	٠	.	.	٠	٧٨-	٣١-	.	.	١٠٩-							
٦٥	التأمين وتوفير الاعتمادات لمعاشات التقاعد عدا الضمان الاجتماعى	٤٨	.	.	.	٠	.	.	٠	٧-	.	.	.	٨-							
٦٦	الأنشطة المساعدة للوساطة المالية	٢٦٤	.	.	.	٠	.	.	٠	.	.	.	١٠٥-	١٠٥-							
ك	الوساطة المالية والتأمين	٤٣٥	.	.	.	٠	.	.	٠	٧٩-	٣٩-	.	١٠٥-	٢٢٢-							

(تابع)جدول رقم (١٦ ج - ٣)

عدد المنشآت وقيمة التغير فى المخزون طبقاً للنشاط الإقتصادي

القطاع الخاص

(القيمة بالآلاف جنيه)

كود النشاط	منطوق النشاط الإقتصادي	عدد المنشآت	التغير فى المخزون								إنتاج تام	إنتاج غير تام	بضائع بغرض البيع	خامات رئيسية ومساعدة	الوقود والزيوت والشحومات	مواد تعبئة وتغليف	قطع غيار ومواد ومهمات	الأدوات الكتابية والمطبوعات	مخلفات وخردة	مستلزمات أخرى	الجملة
٦٨	أنشطة العقارات والتأجير	٧٩٠١	٠	٠	٠	٠	٧٠١٤-	٤-	٢-	١٢٤	٣٦٥٨-	٠	٣٦١٦-	١٤١٧١-							
ل	العقارات والتأجير	٧٩٠١	٠	٠	٠	٠	٧٠١٤-	٤-	٢-	١٢٤	٣٦٥٨-	٠	٣٦١٦-	١٤١٧١-							
٦٩	الأنشطة القانونية والمحاسبية	٥٠٤٩٢	٠	٠	٠	٠	٠	٤-	٩٥٨-	١٨٢-	٣٦١١-	٤	٤٧٥١-								
٧٠	انشطه المراكز الرئيسية والخبرة الاستشارية	٥٤١	٠	٠	٠	٠	٦٤٤٥٩-	٦٢٣-	٤٨٢٥٤-	١٩٥	٢١٣٠-	٠	٢٦٣٦٧-	١٤١٦٣٧-							
٧١	الأنشطة المعمارية والهندسية والاختبارات الفنية والتحليل	٣٨٠١	٠	٠	٠	٠	١٣٧٥١	١٥٠	٩٤٨-	٢٧٢١	٢٣٠٩-	٠	٦	١٣٣٧١							
٧٢	البحث العلمي والتطوير	١١٧	٠	٠	٠	٠	٤٠-	٠	١-	٠	٢٠-	٠	٠	٦٢-							
٧٣	الإعلان وبحوث السوق	٥٠١٣	٠	٠	٠	٠	٨٦٠	٧-	٧٣-	٦٥-	٩٠٧٣-	١	٠	٨٣٥٩-							
٧٤	الأنشطة العلمية والتقنية المتخصصة الأخرى	١١٢٦٣	٠	٠	٠	٠	٧٠٦	٢٣٣	٢٤٥-	١٤٢-	٢٨٧-	٨	١٤	٢٨٦							
٧٥	الأنشطة البيطرية	٨٧٤	٠	٠	٠	٠	٤٧	٠	١	٠	٠	٠	١-	٤٧							
م	الأنشطة العلمية والتقنية المتخصصة	٧٢١٠٢	٠	٠	٠	٠	٤٩١٣٦-	٢٥١-	٥٠٤٧٩-	٢٥٢٧	١٧٤٣٠-	٨	٢٦٣٤٤-	١٤١١٠٤-							
٧٧	أنشطة الاستئجار والتأجير	٥٢٧١٧	٠	٠	٠	٠	١١٩٢-	٢٦٤٨-	١١٦-	١٦٨٢-	١٤٩٤-	١١	٢-	٧١٢٢-							
٧٨	أنشطة التوظيف	١٥٤٠	٠	٠	٠	٠	٣٠	٣١-	٢٠-	٢٠-	٤-	٠	٠	٢٥-							
٧٩	أنشطة خدمات وكالات السفر و منظمي الرحلات السياحية والحجز	٤٩١٨	٠	٠	٠	٠	٨٠٩-	٣٥٧	٩٣-	٢٧٥١-	٣٣٠	٣-	١٨-	٢٩٨٦-							
٨٠	أنشطة الأمن والمراقبة	٧١١	٠	٠	٠	٠	٥٨	٠	٤-	٣٧-	٣٩٦-	٣-	٣-	٣٨٥-							
٨١	أنشطة خدمات المباني	٤٢١	٠	٠	٠	٠	٤٠٥	١	٣-	١٠٩-	٧-	٠	١٤٣	٤٢٩							
٨٢	أنشطة خدمات المكتب التنفيذي وانشطه المعاونة المكتبية الخاصة	٨٧٥٢	٠	٠	٠	٠	٢١١٥١-	٤٧-	٧٠	٢٧٢-	٣٣٥٥-	١٥-	١٦	٢٤٧٥٥-							
ن	الانشطه الاداريه وخدمات الدعم	٦٩٠٦٠	٠	٠	٠	٠	٢٢٦٥٩-	٢٣٣٧-	١٧٨-	٤٨٧١-	٤٩٢٦-	١٠-	١٣٦	٣٤٨٤٤-							
٨٥	التعليم	١٤٠٦٧	٠	٠	٠	٠	٥٢٥٥٤-	٥٦٢-	١٢٩٨-	١٧٦١	٣٩٥٦-	٦	١٢٣-	٥٦٧٢٦-							
ع	التعليم	١٤٠٦٧	٠	٠	٠	٠	٥٢٥٥٤-	٥٦٢-	١٢٩٨-	١٧٦١	٣٩٥٦-	٦	١٢٣-	٥٦٧٢٦-							

(تابع)جدول رقم (١٦ ج - ٣)

عدد المنشآت وقيمة التغير فى المخزون طبقاً للنشاط الإقتصادي

القطاع الخاص

(القيمة بالآلف جنيه)

كود النشاط	منطوق النشاط الإقتصادي	عدد المنشآت	التغير فى المخـزون										
			إنتاج تام	إنتاج غير تام	بضائع بغرض البيع	خامات رئيسية ومساعدة	الوقود والزيوت والشحومات	مواد تعبئة وتغليف	قطع غيار ومواد ومهمات	الأدوات الكتابية والمطبوعات	مخلفات وخردة	مستلزمات أخرى	الجملة
٨٦	الانشطة المتصلة بصحة الإنسان	٣٦٢٥٨	٠	٠	٠	١٨٢٤٥	٣٩	٥٥٢-	١٣٩١-	١٢٤٩-	٤٥٣-	٢٦٤٤٠-	١١٨٠١-
٨٧	أنشطة رعاية المقيمين	١٠٧٦	٠	٠	٠	٢	٠	٠	٢	١-	٠	٠	٣
٨٨	أنشطة العمل الاجتماعي بدون إقامة	٢٠٣٢٢	٠	٠	٠	٤٨٧	٠	١٧-	١٠-	٣٦	٠	٥	٥٠٢
ف	الصحة وأنشطة العمل الاجتماعي	٥٧٦٥٦	٠	٠	٠	١٨٧٣٤	٣٩	٥٦٨-	١٤٠٠-	١٢١٤-	٤٥٢-	٢٦٤٣٥-	١١٢٩٦-
٩٠	أنشطة فنون المسرح والموسيقى والأنشطة الترفيهية	١٩٤٥	٠	٠	٠	٨٧-	٠	٧٩-	١٠-	٥٥-	٠	٠	٢٣١-
٩١	أنشطه المكتبات والمتاحف ودور الوثائق والانشطة الثقافية الأخرى	٥٦	٠	٠	٠	٠	٠	٧٩-	١٠-	٤-	٠	٠	٥-
٩٢	انشطة المقامرة والمراهنة	٢	٠	٠	٠	٠	٠	٠	١	١	٠	٠	٢
٩٣	انشطة الرياضة والترفيه والتسلية	٩٤٩٩	٠	٠	٠	٥٧١	٣٨	٢٠٧-	١٧١٩-	٢٧١-	١٣-	٣٧٥-	١٩٧٦-
ص	أنشطة الفنون والإبداع والتسلية	١١٥٠٣	٠	٠	٠	٤٨٤	٣٩	٢٨٦-	١٧٣٠-	٣٢٩-	١٣-	٣٧٥-	٢٢١٠-
٩٤	انشطة المنظمات ذات العضوية	٤٥٢٧	٠	٠	٠	٤٢٤-	٠	٧	٧	٩-	٠	٣٠	٣٩٦-
٩٥	إصلاح أجهزه الحاسب الآلي والسلع الشخصية والمنزلية	٧٦٧٢٨	٠	٠	٠	١٤٣٧-	١٣١٩-	٢٣٥-	١٧٢٤-	٤٠١-	١٥٨-	٢	٥٢٧١-
٩٦	أنشطة الخدمات الشخصية الأخرى	١٤٠٢٦١	٠	٠	٠	٦٠٢٥-	٢٩١-	٤٥٥-	١٠٣٢-	٥٩١-	٦	١٢٥٨	٧١٣٠-
ق	أنشطة الخدمات الأخرى	٢٢١٥١٥	٠	٠	٠	٧٨٨٦-	١٦٠٩-	٦٩٠-	٢٧٤٩-	١٠٠١-	١٥٢-	١٢٩٠	١٢٧٩٧-
الإجمالي			٢٤٠٩٥٤١	٣٠٤١٣١٣	١٣٥١٧٤٤٠	٩٢٨٣١٧	١٠٨٨١٦٩٠	١٥٦٩٥٩٤-	٤٨٢٩٢٨	٢٠٦٣٨-	١٩٨٤٠٧	٣٤١٤١٣	٢٥٦٤٦٤٨٥

جدول رقم (١٧-١)

مقومات الإنتاج طبقا للنشاط الإقتصادي

اجمالى الجمهوريه

(القيمة بالآلف جنيه)

كود النشاط	منطوق النشاط الإقتصادي	عدد المنشآت	عدد المشتغلين						إجمالي الأجرور النقدية والتأمينات الإجتماعية والمزايا العينية	إجمالي قيمة المستلزمات السلعية والمصروفات والإهلاك	الضرائب والرسوم السلعية	إجمالي قيمة الإيرادات خلال العام			القيمة المضافة الصافية	التكوين الرأسمالى الثابت الإجمالي
			جملة		بدون أجر		بأجر					جملة الانتاج التام	الإعانات	الإجمالي		
			اناث	ذكور	اناث	ذكور	اناث	ذكور								
٠١	المحاصيل ومنتجات الحيوان والصيد وأنشطه الخدمات ذات الصلة	٢٥١٢٨	٤٥٤٩٤	١٩٩٧	٣٧٢٧٢	٣٩٣٩	٨٢٧٦٥	٥٩٣٥	٥٠٧٩٢٢	٩١٧٤٦٢٢	١٤٣٦٧	١٤٢١٣٦٣٨	٦١٦	١٤٢١٤٢٥٤	٥٠٢٥٢٦٤	٦٨٨٣٦
٠٢	استغلال الغابات وقطع أشجار الأخشاب وأنشطة الخدمات ذات الصلة	١٣٨	٨١٥	٤	٢٣٧	٤	١٠٥٢	٩	٦٥٨٠	١٥٤٦٤	٢١	٤٠٩٢٨	٠	٤٠٩٢٨	٢٥٤٤٢	٠
٠٣	صيد الأسماك وتربية الأحياء المائية	١٨	٢٨	٠	١٦	١	٤٤	١	٣١٩	١٧٢١	٠	٣٨٤٦	٠	٣٨٤٦	٢١٢٥	٠
أ	الزراعة واستغلال الغابات وقطع الأشجار وصيد الأسماك	٢٥٢٨٤	٤٦٣٣٧	٢٠٠١	٣٧٥٢٥	٣٩٤٤	٨٣٨٦٢	٥٩٤٥	٥١٤٨٢١	٩١٩١٨٠٧	١٤٣٨٩	١٤٢٥٨٤١٢	٦١٦	١٤٢٥٩٠٢٧	٥٠٥٢٨٣٢	٦٨٨٣٦
٠٦	إستخراج البترول الخام والغاز الطبيعي	٣٩	٢٠٧٤٣	٢٥٣٦	٠	٠	٢٠٧٤٣	٢٥٣٦	٣٥٣٣٨٣٤	١٣٦٨٨٢٨٩	١٣١٨١٢	٢١٧٥٦٤٨٩٩	٠	٢١٧٥٦٤٨٩٩	٢٠٣٧٤٤٧٩٨	٩٤٣٥٨٦٤
٠٧	تعدین خامات (ركازات) الفلزات والمعادن	٥	٢٥٧٥	٤٢	٠	٠	٢٥٧٥	٤٢	١٤٨٠٧٦	٧٨٣٤٢٨	١٣٢٣	١٤٥٣١٠٠	١٢٠٠٠	١٤٦٥١٠٠	٦٨٠٣٤٩	٣٨١٨٠
٠٨	التعدين واستغلال المحاجر الأخرى	٨٢٢	١٢٦٧٨	١٦٧	١٣١٤	١٠	١٣٩٩١	١٧٧	٣٩٧٢٢٤	١١٢٠٦٠٨	٥٥٥٤٩	٣٠٨٥٩٥٠	٣٢	٣٠٨٥٩٨٢	١٩٠٩٨٢٤	٣٨٨٥٩
٠٩	أنشطة الخدمات المتصلة بالتعدين	٣٧	٥٦٩٨	١٣٣٤	١	١	٥٦٩٩	١٣٣٥	٢٧٣٧١١	١٣٨٨٨٢٦	٩٢٨	٣٢٧٣٤٤٢٩	٣٦٠٠	٣٢٧٣٨٠٢٩	٣١٣٤٨٢٧٦	٢٦٢٩٠٥٠
ب	التعدين واستغلال المحاجر	٩٠٣	٤١٦٩٣	٤٠٧٩	١٣١٥	١١	٤٣٠٠٨	٤٠٩٠	٤٣٥٢٨٤٤	١٦٩٨١١٥١	١٨٩٦١٢	٢٥٤٨٣٨٣٧٨	١٥٦٣٢	٢٥٤٨٥٤٠١٠	٢٣٧٦٨٣٢٤٦	١٢٠٩٩٩٥٦
١٠	صناعة المنتجات الغذائية	٧٧١٩٨	٤٥٧٤٢٠	٣٢٣٨٠	٩٨٥٥٧	٧٣٨١	٥٥٥٩٧٧	٣٩٧٦١	٩٣٥٣٣٩٢	٧٩٢٠٧٢٠٠	١٣٣٠٣٢	١٠٨٤٩٨٢١٦	١٣٣٨٠٤٢	١٠٩٨٣٦٢٥٨	٣٠٤٩٦٠٢٦	٣٠٥٨٢٩٢
١١	صناعة المشروبات	٩١	١٥٢٩٠	١٣٨٤	١٠٠	٠	١٥٣٩٠	١٣٨٤	٨٦٩٠٧٩	٦٢٦٨٤٢٩	١١٣٨٠	٨٩٣٥٤٢١	٠	٨٩٣٥٤٢١	٢٦٥٥٦١١	٦٣٢٧٨١
١٢	صناعة منتجات التبغ	٦٩	١٤٥٣٨	٢٢٦٧	٨٦	٤	١٤٦٢٤	٢٢٧١	١٠٧٤٩٦٩	٤١٠٤٠٢٩	٢٨٨٨٩٤	٦٣٨٩١٢٣	٧٠٨٧	٦٣٩٦٢١٠	٢٠٠٣٢٨٨	١٣٧٠١٩٤
١٣	صناعة المنسوجات	١٠٤٨٠	١٤٧٧٨٧	٢٢٧٦٦	١٣١٨٣	٩٤٧	١٦٠٩٧٠	٢٣٧١٣	٣٨٩٩٧٨٣	١٢٧٤٨٠٣٧	٢٤٦٦٩	١٨٢١٧٠٦٦	١٩٢٤٧٩	١٨٤٠٩٥٤٤	٥٦٣٦٨٣٨	٧٠٠٣٤٢
١٤	صناعة الملابس الجاهزة	٤٨٧١٧	١٠٩٢٩٤	٨٧٢٩٠	٥٣٢٨٤	٥٠٦٩	١٦٢٥٧٨	٩٢٣٦٠	٢٦٩٩١٦٩	١٠٨٥٥٠٩١	١١٦٣١٦	٢١٣٨٧٩٤٦	١٧٨٣٠٥	٢١٥٦٦٢٥٠	١٠٥٩٤٨٤٣	١٢٦٢٨٧
١٥	صناعة الجلد ومنتجاته	٧١٩٦	٣٢٩٨٤	١٦٦٩	٩٧٠٠	٣٩٥	٤٢٦٨٤	٢٠٦٤	٤١١٣٨١	١٥٣٢٩٦٦	٣٧١٧	٢٨٧٣٥٦٤	٩٨	٢٨٧٣٦٦٢	١٣٣٦٩٧٩	٦٥١٧٧
١٦	صناعة الخشب ومنتجاته والفلين عدا الأثاث وصناعة الأصناف المنتجه من القش ومواد الصفر	٣٨٨٥٥	٤٥٦٢٢	٢٩١	٥٢٤٤٦	٤٠٩	٩٨٠٦٧	٦٩٩	٥٩٣٣٣٠	٢٠٢٤٣٢٦	٨٢٩١	٤٠٨٥٣٧٧	٧٤	٤٠٨٥٤٥١	٢٠٥٢٨٣٤	١٥٥٠٠
١٧	صناعة الورق و منتجاته	٢١٣٨	٣٢٩٢٩	٢٠٣٠	٢٥٤١	٦٣	٣٥٤٧٠	٢٠٩٣	٨٣٥٨٣٩	٨٢٢٩٨٥١	٣٥٨٩١	١١٠٦٧٧٩٧	٧٧٧٥	١١٠٧٥٥٧٢	٢٨٠٩٨٣٠	١٢١٩٠١

(تابع)جدول رقم (١٠١٧)

مقومات الانتاج طبقا للنشاط الإقتصادي

اجمالى الجمهوريه

(القيمة بالآلف جنيه)

كود النشاط	منطوق النشاط الإقتصادي	عدد المنشآت	عدد المشتغلين						إجمالي الأجر النقدي والتأمينات الإجتماعية والمزايا العينية	إجمالي قيمة المستلزمات السلعية والمصروفات الخدمية والاهلاك	الضرائب والرسوم السلعية	إجمالي قيمة الإيرادات خلال العام			القيمة المضافة الصافية	التكوين الرأسمالى الثابت الإجمالي
			جملة		بدون أجر		بأجر					جملة الانتاج التام	الإعانات	الإجمالي		
			ذكور	اناث	ذكور	اناث	ذكور	اناث								
١٨	الطباعة واستنساخ وسائط الأعلام المسجلة	٥٩٤٥	٤٢٦٠٨	٢٢٨٤	٧٨٩٩	٢٦٠	٥٠٥٠٧	٢٥٤٤	٩٨٦٨٦١	٧٣٧٩٥٦٦	١٤٤٣٧	١٢٦٣١٠٨١	٥٧٩	١٢٦٣١٦٦٠	٥٢٣٧٦٥٨	١٠٨٣٨٧
١٩	صناعة فحم الكوك والمنتجات النفطية	٥٨	٣٩٤١٤	٤٨٨٣	٤٦	١	٣٩٤٦٠	٤٨٨٤	٦١٢٦٧٠٨	١٦٦٦٩٦٣٠٠	٧٠٦٨٨	١٤٠٣٠٦٢٨٥	١٢٨٥٠٧٩٥٣	٢٦٨٨١٤٢٣٧	١٠٢٠٤٧٢٤٩	٨٦٩٦٧٤
٢٠	صناعة المواد والمنتجات الكيماوية	١٩٠٤	٦٧٦١٦	٥٩١٤	٢٢٦١	٥٥	٦٩٨٧٧	٥٩٦٩	٣٥٧١٩٨٥	٢٤٦٨٥٦٦٢	٨٥٥٦٨	٥٤٩٢٩٣٨٠	٢٦١٥٠	٥٤٩٥٥٥٣٠	٣٠١٨٤٣٠٠	١٥٧٩٨٧٩
٢١	صناعة المستحضرات الصيدلانية والكيميائية والدوائية ومنتجات النباتات الطبية	١١٨	٣٣٣١٣	١٦٣٥٩	١٠٧	٤	٣٣٤٢٠	١٦٣٦٤	٢١٠٥٨٤١	٩٨٩٢٣٧٢	٥٤٠٨٠	١٥٩٨١٧٤٥	٢١١٦	١٥٩٨٣٨٦١	٦٠٣٧٤٠٩	٧٥٦٣٧١
٢٢	صناعة منتجات المطاط واللدائن	٣٧٣٥	٤٣٩٥٨	٥٠٨٩	٥٤٦٨	٣١١	٤٩٤٢٦	٥٣٩٩	١١٢٢٩٧٣	١١٣٧٣٤٥١	٣٣٨٦٦	١٥١٥٢٢٢١	٤١٩٨٥	١٥١٩٤٢٠٦	٣٧٨٦٨٨٨	٧٣٤١٧١
٢٣	صناعة منتجات المعادن اللافلزية الأخرى	١٢٥٨٨	١٣٣٠٤٩	٧٠٤٨	١٧٢٤٥	٩٣٣	١٥٠٢٩٤	٧٩٨١	٣٨٤٥١٥٩	٢٧٧٢١٠٧٣	٢٦١٣٣٣	٤٦٩٢١٠٤٢	٥٥٢٧٥	٤٦٩٧٦٣١٧	١٨٩٩٣٩١١	٣٦١١٥٨٥
٢٤	صناعة الفلزات القاعدية	١٥١٦	٨٤٤٩٠	١٥٠٢	١٦٤٢	١٦	٨٦١٣٢	١٥١٧	٥١٦٤٢٢٧	٨٨٧٥٥٧٤٣	٩٧٣٢٨	١١١٧٩٣٩٩٨	١٧٩٤٥٠	١١١٩٧٣٤٤٨	٢٣١٢٠٣٧٧	٧٤٥٢١٠
٢٥	صناعة منتجات المعادن المشكلة عدا الماكينات والمعدات	٥٣٠٦٥	١١٣٠٩٤	٣٠٧٧	٦٨٠٧٦	٦٧٩	١٨١١٧١	٣٧٥٦	١٨٢٥٠٠٦	٩٦٠٧٠٩٢	٢٦٥٧١	١٥٩٠٠٨٣٤	٢٠٩٤٦	١٥٩٢١٧٨١	٦٢٨٨١١٧	١٨١٥٠٢
٢٦	صناعة الحاسبات والمنتجات الإلكترونية والبصرية ومكوناتها وصناعة الأجهزة الطبية	٤٣٩	١٠٥١٥	٤٢٤٥	٤٣٥	١٢	١٠٩٥٠	٤٢٥٧	٥٣١٦١٦	٢٢٩٣٣١٠	١٢٣١٦	٥٢٤١٠٤٤	٢١٢٩٤١	٥٤٥٣٩٨٥	٣١٤٨٣٥٩	١٠٩٣٠٧
٢٧	صناعة الأجهزة الكهربائية	١٩٨٩	٤٨٧٨٥	٣٤١٣	٢٥٩٢	٢١	٥١٣٧٧	٣٤٣٤	١١٨٤٨١٧	١٠٤٠٥٤٣٠	٣٤١٤٢	١٥٩٣٧٤٨٢	٦٠١٤٧	١٥٩٩٧٦٣٠	٥٥٥٨٠٥٧	٣٠٤٤٩١
٢٨	صناعة الآلات والمعدات الغير مصنفة فى موضع آخر	١٣٢٢	٣٠٤١١	١٨٤٠	٢٠٨٣	٨٧	٣٢٤٩٤	١٩٢٧	١٠٢٢٥٩٠	٤٧٧٩٦٧٢	٢٤٣٤٠	٦٤٣١٣٤٨	٢٢٦٨٦٦	٦٦٥٨٢١٤	١٨٥٤٢٠٢	٢٨٢٣٠٧
٢٩	صناعة المركبات ذات المحركات	٨٩٢	٢٠٣٠٩	٩١٦	١٠٣٠	١٠	٢١٣٣٩	٩٢٧	٨٨١٥٨١	٨٧٤٢٨٨٠	٤٠٣٦٣	١٠٧٣٥٤٤٦	٣١٥٧	١٠٧٣٨٦٠٣	١٩٥٥٣٦٠	٢٤٢١٤٠
٣٠	صناعة معدات النقل الأخرى	٤٧٩	٨٩٨٨	٣١٠	٨٩٣	٦	٩٨٨٢	٣١٦	٣٨٢٢٣٩	٧٧٢٥٤٤	٢٢١١٧	١٢٢٦٢٥١	٣٤٥٤٤	١٢٦٠٧٩٥	٤٦٦١٣٤	١٥٠١٦٥
٣١	صناعة الأثاث والمنتجات الخشبية الغير المصنفة فى موضع آخر	١٠٤٢٥١	١٤٠٢٩٠	٧٧٨	١٢٨١٧٠	٩٨٣	٢٦٨٤٦٠	١٧٦١	١٧٤٩٤٠١	٦٧٤٦٠٥٦	٢٣٨٤٩	١٣٦٤٤٥٣٢	١٧٣٢	١٣٦٤٦٢٦٤	٦٨٧٦٣٥٩	٣٢٤٠٢
٣٢	صناعات تحويلية أخرى	١٨٢٣	١٥٣٠٦	٣٩١٠	٢٤١٣	٣٧	١٧٧١٩	٣٩٤٧	٢٦٣٩٩١	١١٦٦٦٦٨٥	١٥١٢٦	١٤٠٩٣٨٣٧	٠	١٤٠٩٣٨٣٧	٢٤١٢٠٢٥	٦٩٤٧
٣٣	إصلاح المعدات والأجهزة	١٠٧١٤	١٤٥٥١	١١١٠	١٣٠٧٢	١٣٢	٢٧٦٢٣	١٢٤٢	٤٠٥٨٠٩	٤٩٤٠٣٩	٢٥٣١	٣٩٢٨٠٤٣	١٣٩٨	٣٩٢٩٤٤١	٣٤٣٢٨٧٢	٧٥٠٠
ج	الصناعات التحويلية	٣٨٥٥٨٢	١٧٠٢٥٦٠	٢١٢٧٥٤	٤٨٣٣٣٠	١٧٨١٦	٢١٨٥٨٩٠	٢٣٠٥٧٠	٥٠٩٠٧٧٤٤	٥١٦٩٨١٨٠٣	١٤٤٠٨٤٤	٦٦٦٣٠٩٠٧٨	١٣١٠٩٩٠٩٧	٧٩٧٤٠٨١٧٥	٢٧٨٩٨٥٥٢٨	١٥٨١٢٥١٣

(تابع)جدول رقم (١٠١٧)

مقومات الانتاج طبقا للنشاط الإقتصادي

اجمالى الجمهوريه

(القيمة بالآلف جنيه)

كود النشاط	منطوق النشاط الإقتصادي	عدد المنشآت	عدد المشتغلين						إجمالي الأجر النقدي والتأمينات الإجتماعية والمزايا العينية	إجمالي قيمة المستلزمات السلعية والمصروفات الخدمية والإهلاك	الضرائب والرسوم السلعية	إجمالي قيمة الإيرادات خلال العام			القيمة المضافة الصافية	التكوين الرأسمالى الثابت الإجمالي
			بأجر		بدون أجر		جملة					جملة الانتاج التام	الإعانات	الإجمالي		
			ذكور	اناث	ذكور	اناث	ذكور	اناث								
٣٥	إمدادات الكهرباء والغاز والبخار وإمدادات تكييف الهواء	٣٤	١٦٧٦٧٢	٢١٨٨٢	٠	٠	١٦٧٦٧٢	٢١٨٨٢	١٣٩٠٨٦٥٨	٣١٩٠٣٣٤٣	١٢٧٧٠٠	٤٢١٩٩٠٢٨	١١٤٠٩٣٤٤	٥٣٦٠٨٣٧٣	٢١٥٧٧٣٣٠	١٢٥٦٩٢٤١
د	إمدادات الكهرباء والغاز والبخار وإمدادات تكييف الهواء	٣٤	١٦٧٦٧٢	٢١٨٨٢	٠	٠	١٦٧٦٧٢	٢١٨٨٢	١٣٩٠٨٦٥٨	٣١٩٠٣٣٤٣	١٢٧٧٠٠	٤٢١٩٩٠٢٨	١١٤٠٩٣٤٤	٥٣٦٠٨٣٧٣	٢١٥٧٧٣٣٠	١٢٥٦٩٢٤١
٣٦	تجميع وتنقية وتوزيع المياه	١٦٣	١٠٠٧٤٢	٦٤٣٦	١٦٠	١٩	١٠٠٩٠٢	٦٤٥٥	٤٣٣٢٦٣٤	٣٨٩٨٢٠١	١٩١٢٦	٤٨٢١٨٠٦	٥٨٧٢٧٦	٥٤٠٩٠٨٢	١٤٩١٧٥٥	٤٠٣٧٥٩٦
٣٧	شبكات الصرف الصحي	٢	١٤٥١٤	٨١٦	٠	٠	١٤٥١٤	٨١٦	٦٦١٠٦٢	٤٤٢٠٨٠	٢٩٢٠	٥٩٥٦٠٨	٣٥٥٠٠	٦٣١١٠٨	١٨٦١٠٨	٦٦٥٤٦
٣٨	جمع ومعالجة وتدوير المخلفات والنفايات	٦٦٤	٣٢٥٨	٣٩١	٨٠٨	١٣٣	٤٠٦٦	٥٢٤	٤٤٩٦٨	٢٦٤٣٢٨	٤٢٧	٤٣٤٥٠٥	٠	٤٣٤٥٠٥	١٦٩٧٥٠	٠
هـ	الإمداد المائى وشبكات الصرف الصحى وإداره ومعالجة النفايات	٨٢٩	١١٨٥١٤	٧٦٤٣	٩٦٨	١٥٢	١١٩٤٨٢	٧٧٩٥	٥٠٣٨٦٦٤	٤٦٠٤٦٠٩	٢٢٤٧٣	٥٨٥١٩١٩	٦٢٢٧٧٦	٦٤٧٤٦٩٥	١٨٤٧٦١٢	٤١٠٤١٤٣
٤١	تشبيد البنايات	٣٦٩	١٢٤٠٤٣	٤٤٥٧	٣٦٨	٢١	١٢٤٤١١	٤٤٧٨	٤٩٧٦٢٩٨	١٨٨٦٩٦١٧	٣٦٢٠٠٦	٢٤٥٧٦١٠٢	١٣٣١٩	٢٤٥٨٩٤٢١	٥٣٥٧٧٩٨	٨٣٠٠٦٧
٤٢	الهندسة المدنية	١٧١	٨٤٣٥٨	٣٧٦٩	١٦٨	١٧	٨٤٥٢٦	٣٧٨٦	٤١٩٩٩٥١	٩٢٨٨٢٨٢	٢١٧٠٩٨	١٥٢٨٥٢١٧	٠	١٥٢٨٥٢١٧	٥٧٧٩٨٣٦	٤٠١٦٤٨
٤٣	أنشطة التشبيد المتخصصة	٦٤٣	٤٨٣١	٢٥٢	٦٢٦	١٣	٥٤٥٨	٢٦٥	٩٣٧٦٤	٤٥٩٤٠٦	٤٣١٣	٨٧٥٩٦٢	٠	٨٧٥٩٦٢	٤١٢٢٤٣	٤١٤٧٦
و	التشبيد والبناء	١١٨٣	٢١٣٢٣٢	٨٤٧٨	١١٦٢	٥١	٢١٤٣٩٥	٨٥٢٩	٩٢٧٠٠١٣	٢٨٦١٧٣٠٦	٥٨٣٤١٨	٤٠٧٣٧٢٨١	١٣٣١٩	٤٠٧٥٠٦٠٠	١١٥٤٩٨٧٧	١٢٧٣١٩٢
٤٥	تجارة الجملة والتجزئة والإصلاح للمركبات ذات المحركات والدراجات النارية	١٤٥٦٩١	١٤٢٤٨١	٢٨٧٩	١٧٩٤٧٩	٤١٠٦	٣٢١٩٦٠	٦٩٨٥	١٩٦٣٨٦٧	٢٤٦٨٩٠٨	٩٦١٤٧	١٨٤٢٨٦٥٩	٦٩٣	١٨٤٢٩٣٥٢	١٥٨٦٤٢٩٧	٣٥٥٣٧٢
٤٦	تجارة الجملة عدا المركبات ذات المحركات والدراجات النارية	٣٩٢١١	٢٧٣٨٦٤	٣٩٣٨٠	٥٣٧٠٨	٢٦٤٠	٣٢٧٥٧٢	٤٢٠٢٠	٥٥٥٦٠٧٩	٧٥٣٣٥٤٧	٨٦٠٧٣٥	٦٦٧٢٤٨٩٥	١٥٢٤٨٠	٦٦٨٧٧٣٧٥	٥٨٤٨٣٠٩٣	٨٨١٣٤٥
٤٧	تجارة التجزئة عدا المركبات ذات المحركات والدراجات النارية	١١٨٦٦٤٣	٨١٧٣٢١	١٨٣١٩٠	١٣٤٥٠٤٧	٢٨٥٢٢٩	٢١٦٢٣٦٨	٤٦٨٤١٩	١٦٦٥٠٠٨٠	١٤٣٧٦٥٢٣	٤٦٣١٩٥	١٦٦٦٦٠١٥٥	٣٠٤٦	١٦٦٦٦٣٢٠١	١٥١٨٢٣٤٨٣	٢١٩٠٤٣٨
ز	تجارةالجملة والتجزئة والإصلاح للمركبات ذات المحركات والدراجات النارية	١٣٧١٥٤٥	١٢٣٣٦٦٧	٢٢٥٤٤٩	١٥٧٨٢٣٤	٢٩١٩٧٤	٢٨١١٩٠٠	٥١٧٤٢٤	٢٤١٧٠٠٢٦	٢٤٣٧٨٩٧٨	١٤٢٠٠٧٧	٢٥١٨١٣٧٠٩	١٥٦٢١٩	٢٥١٩٦٩٩٢٨	٢٢٦١٧٠٨٧٣	٣٤٢٧١٥٦

(تابع)جدول رقم (١٠١٧)

مقومات الانتاج طبقا للنشاط الإقتصادي

اجمالى الجمهوريه

(القيمة بالآلف جنيه)

كود النشاط	منطوق النشاط الإقتصادي	عدد المنشآت	عدد المشتغلين						إجمالي الأجر النقدية والتأمينات الإجتماعية والمزايا العينية	إجمالي قيمة المستلزمات السلعية والمصروفات الخدمية والإهلاك	الضرائب والرسوم السلعية	إجمالي قيمة الإيرادات خلال العام			القيمة المضافة الصافية	التكوين الرأسمالى الثابت الإجمالي
			جملة		بدون أجر		بأجر									
			ذكور	إناث	ذكور	إناث	ذكور	إناث								
٤٩	النقل البرى والنقل عبر خطوط الأنابيب	١٦٥٢	١٤٢٠٨٩	٧٧٢٢	٢٠٢٢	١٠٣	١٤٤١١١	٧٨٢٥	٢٩٥٧٦٣٧	٤٢٠٧٥٨٢	٢٣٠٣٧	٩٥٠٥٤٢٣	٩٥٠٦٩٦	١٠٤٥٦١١٩	٦٢٢٥٥٠٠	٧٠٠٠-
٥٠	النقل عبر الماء	٣٣٥	١٧٨٨٨	٣٢٥	٣٤٢	٥٩	١٨٢٣٠	٣٨٤	١٥٩٠٧٧٨	٣٩٨٦٠٣٤	٢١٧٢	٨٦٨٣٣١٩	١	٨٦٨٣٣٢٠	٤٦٩٥١١٤	٥٥٩٤٩١
٥١	النقل الجوى	٣٠	٢٩٧١٦	٥٢٦٥	٧	٠	٢٩٧٢٣	٥٢٦٥	٢٨٤٧٥٦٩	١٤٧٦٣٧١٨	١٠٠٧٦٨	٣٢٩١٩٤٦٢	١٧٨٥٨٣	٣٣٠٩٨٠٤٥	١٨٢٣٣٥٦٠	٨٨٦٦١٤
٥٢	أنشطة التخزين والدعم للنقل	٦٠٩٨	٥٠٧٩٨	٧٢٦٤	٧٠٧٣	٢٥٢	٥٧٨٧١	٧٥١٥	١٧٧١٣٧٣	٢١٥٠٩٧٦	٦٠٦٣١	٩٧١٦٥٦١	١٥٦١	٩٧١٨١٢٢	٧٥٠٦٥١٥	١٦١٩٣٧
٥٣	البريد وأنشطة الخدمات البريدية	٢١٩	١٢٤٣	٢٠٥	١٦٤	٠	١٤٠٦	٢٠٥	١٨١٨٥	٢٦٦٩٨	٧٣٢	١٥١٩٢٥٨	٠	١٥١٩٢٥٨	١٤٩١٨٢٨	٣٠١٢٦
ح	النقل والتخزين	٨٣٣٥	٢٤١٧٣٤	٢٠٧٨٠	٩٦٠٨	٤١٤	٢٥١٣٤٢	٢١١٩٤	٩١٨٥٥٤١	٢٥١٣٥٠٠٩	١٨٧٣٤٠	٦٢٣٤٤٠٢٣	١١٣٠٨٤١	٦٣٤٧٤٨٦٤	٣٨١٥٢٥١٥	١٦٣١١٦٩
٥٥	أنشطة خدمات الإقامة	١٣٠٩	٩٣٥٣٧	٦٦٧٩	٩٤٦	١٧٠	٩٤٤٨٤	٦٨٤٩	٤٠٦٣٥٠٥	٥٠٨٦٧٦٠	٥٨٩١٧	١٩٩٤١١٩٣	٧٠٣	١٩٩٤١٨٩٦	١٤٧٩٦٢٢٠	٢٠٣٠٦٩
٥٦	أنشطه خدمات الغذاء والمشروبات	١٤٢٨٩٦	٣٣١٨٦٤	٦٩١٨	١٨٣٤٣٢	١٤٥٠٠	٥١٥٢٩٥	٢١٤١٨	٤٦٤٠٠٣٨	١٧٧٨٥١٣٧	٣١٥٠٩	٤٨٠٦٤٦٤٩	٠	٤٨٠٦٤٦٤٩	٣٠٢٤٨٠٠٣	٦٨١٠٥٧
ط	أنشطة خدمات الغذاء والإقامة	١٤٤٢٠٥	٤٢٥٤٠١	١٣٥٩٧	١٨٤٣٧٨	١٤٦٧٠	٦٠٩٧٧٩	٢٨٢٦٧	٨٧٠٣٥٤٤	٢٢٨٧١٨٩٧	٩٠٤٢٥	٦٨٠٠٥٨٤٢	٧٠٣	٦٨٠٠٦٥٤٦	٤٥٠٤٤٢٢٣	٨٨٤١٢٥
٥٨	أنشطه النشر	٣٧٣	١٤٦٩٠	٥٠٣٥	١٠٥٨	٢٩٧	١٥٧٤٧	٥٣٣٢	٩١٥٠١٢	٩٠٦٤٧٠	١٢٥٣١	١٨٥٩٩١٧	٧٣	١٨٥٩٩٩٠	٩٤٠٩٨٩	٦٥٣٢٩
٥٩	أنشطة نشر و إنتاج برامج التلفزيون والفيديو والأفلام السينمائية والاصوات المسجلة	٢٢٩	٢٧١٤	٣٥٤	١٠١	٩	٢٨١٥	٣٦٣	٤٦١٦٠	٤٩٣٩٥٩	٢٣٢٤١	٨٨٢٤٩١	٠	٨٨٢٤٩١	٣٦٥٢٩١	٣٨٢١١٤
٦٠	أنشطه البث الإذاعي والتلفزيوني	١١٦	١٤٤٦	١٦١	٩٦	٣	١٥٤٢	١٦٤	٥١١٣٢	١٧٥٦٢٣	١٠١٣	٣٦٦٤٢٣	٠	٣٦٦٤٢٣	١٨٩٧٨٧	١١٥٨
٦١	الاتصالات	١٦٤٠٣	٧٣٦١٣	٣٠٧٣١	١٨٥٩٢	١٥٧١	٩٢٢٠٦	٣٢٣٠٢	٤٦٠٤٧١٤	٢١١٨٦١٧٢	١٤٤٣٧٦٩	٣٩٦٦٠٢٤١	١٧	٣٩٦٦٠٢٥٨	١٧٠٣٠٣١٧	٧٦٤٩٨٧٣
٦٢	أنشطه برمجيات واستشارات الحاسب	٧٤٢	٩٥٥٦	٢٥٦٦	٧٨٧	٢٣	١٠٣٤٢	٢٥٨٩	٣٧٩٨٠٥	١٢٩١٧١	٣٣٤٣	٢٢٧٩٢٢٢	٠	٢٢٧٩٢٢٢	٢١٤٦٧٠٧	٦٦٩٦٨
٦٣	أنشطة خدمات المعلومات	١٦٧	١٥٧٤	٣٧٦	٢٠٧	١٣	١٧٨٠	٣٨٩	٤٤٦١١	٣١٧٤٣	٦٧٨	٢١١٠٧٥	٠	٢١١٠٧٥	١٧٨٦٥٣	١٠٠
ى	المعلومات والاتصالات	١٨٠٣١	١٠٣٥٩٣	٣٩٢٢٣	٢٠٨٤٠	١٩١٥	١٢٤٤٣٢	٤١١٣٨	٦٠٤١٤٣٤	٢٢٩٢٣١٣٩	١٤٨٤٥٧٦	٤٥٢٥٩٣٦٩	٩٠	٤٥٢٥٩٤٥٩	٢٠٨٥١٧٤٥	٨١٦٥٥٤٢
٦٤	الوساطة المالية عدا التأمين وتوفير الاعتمادات لمعاشات التقاعد	١٢٨	٧٢٨٤٣	١٨٤٦٠	٧٧	٩	٧٢٩٢١	١٨٤٦٩	٢٠٨٨٤٠٩٤	٧٧٦٧٨٥٨	١٠٠٥٨٢٦	٥٥٧٦٩٥٤٨	٤٦٣٩٦	٥٥٨١٥٩٤٤	٤٧٠٤٢٢٥٩	١٣٩٠٧٣٩
٦٥	التأمين وتوفير الاعتمادات لمعاشات التقاعد عدا الضمان الاجتماعى	٥٠	٩٠٤٧	١٢٠٥	٣٦٥	٠	٩٤١٢	١٢٠٥	٧٨٦٥٢٨	١٢٤٦٩٨٧	٥٣٢٧٥٢	٥٣٠٦٤١٢	٠	٥٣٠٦٤١٢	٣٥٢٦٦٧٣	٨٢٧٧٤
٦٦	الأنشطة المساعدة للوساطة المالية	٢٦٤	٨٥٥٢	١٣٩٢	١٩	٥	٨٥٧١	١٣٩٧	٤٤٩٩٤٨	٤٣٧٠٨١	٣٨٨٥	١٠٧٣١٣٣	٣٣٤	١٠٧٣٤٦٧	٦٣٢٥٠١	٥٢٥٩٤
ك	الوساطة المالية والتأمين	٤٤٢	٩٠٤٤٣	٢١٠٥٧	٤٦١	١٤	٩٠٩٠٤	٢١٠٧١	٢٢١٢٠٥٧٠	٩٤٥١٩٢٦	١٥٤٢٤٦٣	٦٢١٤٩٠٩٢	٤٦٧٣٠	٦٢١٩٥٨٢٢	٥١٢٠١٤٣٣	١٥٢٦١٠٧

(تابع)جدول رقم (١٠١٧)

مقومات الانتاج طبقا للنشاط الإقتصادي

اجمالى الجمهوريه

(القيمة بالآلف جنيه)

كود النشاط	منطوق النشاط الإقتصادي	عدد المنشآت	عدد المشتغلين						إجمالي الأجر النقدي والتأمينات الإجتماعية والمزايا العينية	إجمالي قيمة المستلزمات السلعية والمصروفات والإهلاك	الضرائب والرسوم السلعية	إجمالي قيمة الإيرادات خلال العام			القيمة المضافة الصافية	التكوين الرأسمالى الثابت الإجمالي
			جملة		بدون أجر		بأجر					جملة الانتاج التام	الإعانات	الإجمالي		
			ذكور	اناث	ذكور	اناث	ذكور	اناث								
٦٨	أنشطة العقارات والتأجير	٧٩٠١	٢٨٣٤٥	٧١٦٢	١٠٦٨٠	٦١٧	٣٩٠٢٥	٧٧٧٩	١٦٤٨٤٤٥	٩٧٨٦٠٤٧	١٣٥٤٦	٦١٦٧٥٥٢٠	٦٨٧	٦١٦٧٦٢٠٧	٥١٨٧٦٦١٤	٢٩٦٦٢
ل	العقارات والتأجير	٧٩٠١	٢٨٣٤٥	٧١٦٢	١٠٦٨٠	٦١٧	٣٩٠٢٥	٧٧٧٩	١٦٤٨٤٤٥	٩٧٨٦٠٤٧	١٣٥٤٦	٦١٦٧٥٥٢٠	٦٨٧	٦١٦٧٦٢٠٧	٥١٨٧٦٦١٤	٢٩٦٦٢
٦٩	الأنشطة القانونية والمحاسبية	٥٠٤٩٢	٥٤٨٠٧	١٩٩٢١	٥٤٠٩٧	٢٤٠١	١٠٨٩٠٤	٢٢٣٢٢	١٢٨٣٩٧٠	٨١٠٧٧٥	١٢٩٤٥	٦٧٨١٧٢٩	١٤١٩	٦٧٨٣١٤٨	٥٩٥٩٤٢٨	١٥٣١٧
٧٠	انشطه المراكز الرئيسية والخبرة الاستشارية	٥٤١	١٥٥٣٦	٣٤٩٨	٢٨٧	٥٨	١٥٨٢٣	٣٥٥٥	٤٦٩١٧٣	٦٤٢٠٣٩	١٣٧٠	٤٥١٣١٥٨	١٤٤٩	٤٥١٤٦٠٧	٣٨٧١١٩٨	١١٤٤١١
٧١	الأنشطة المعمارية والهندسية والاختبارات الفنية والتحليل	٣٨٠٥	٤٨٨٨٠	٧١١٧	٣٩١٢	١٦٦	٥٢٧٩٢	٧٢٨٣	١٦٥٤٢٨٠	٢٩٧٨٩٩١	١٤٢٦٩٤	١٠٧٢٠٠٩٠	٢٠١٩	١٠٧٢٢١٠٩	٧٦٠٠٤٢٤	٢١٥٠٢
٧٢	البحث العلمي والتطوير	١١٧	٩٥٢	٧٧٥	٥٨	٨	١٠٠٩	٧٨٣	٢١٥٣٦	٧١٥٨	١١	٤٠١٢٤	٥٠	٤٠١٧٤	٣٣٠٠٤	٠
٧٣	الإعلان وبحوث السوق	٥٠١٣	٢١٢٤٠	٦٧٧٧	٥١٠٢	١٦٣	٢٦٣٤٢	٦٩٤٠	٩٤٩٢٠٠	١٠٣٠٩٦٩	٩٧٥٣	٦٦٨٨٥٧١	١٧٠٦١٧	٦٨٥٩١٨٨	٥٨١٨٤٦٧	١٦٧٧٨
٧٤	الأنشطة العلمية والتقنية المتخصصة الأخرى	١١٢٦٣	١٧٥٦٥	٤٧٤٠	١٢٧٩٥	١٠٥٨	٣٠٣٦٠	٥٧٩٧	٢٣٥١٣٧٢	٩٦٩١٤٠	٢١٩٩	٦٠٤٥٠٩٩	٠	٦٠٤٥٠٩٩	٥٠٧٣٧٦١	٣٠٣١
٧٥	الأنشطة البيطرية	٨٧٤	٣٤٦	٢١٤	٧٨٨	٢٧٤	١١٣٤	٤٨٨	٦٥٨٣	٤٩٥٥	٣٥	٢٩٩٢٧	٤٠٧٢	٣٣٩٩٩	٢٩٠٠٩	٠
م	الأنشطة العلمية والتقنية المتخصصة	٧٢١٠٦	١٥٩٣٢٥	٤٣٠٤١	٧٧٠٣٩	٤١٢٦	٢٣٦٣٦٥	٤٧١٦٧	٦٧٣٦١١٣	٦٤٤٤٠٢٧	١٦٩٠٠٧	٣٤٨١٨٦٩٧	١٧٩٦٢٦	٣٤٩٩٨٣٢٤	٢٨٣٨٥٢٩٠	١٥٥٩٣٩
٧٧	أنشطة الاستئجار والتأجير	٥٢٧١٧	٤١٤٠٨	٨٠٠٥	٧١٤٥٤	٥٠٦٥	١١٢٨٦٢	١٣٠٧٠	٥٨٨٧٧٥	٦٧٦٥٠٥	٨٨٠٢	٣١٥٦١٢٣	١٢٠	٣١٥٦٢٤٣	٢٤٧٠٩٣٦	٨٤١٩
٧٨	أنشطة التوظيف	١٥٤٠	٦٨١٢	١٦١٦	١٦٩١	٧٧	٨٥٠٤	١٦٩٣	١٣٩٦٩٥	٥٥٩٠٩	١٢٠٤	٥١٨٨٩٢	٠	٥١٨٨٩٢	٤٦١٧٧٨	٥٩٣
٧٩	أنشطة خدمات وكالات السفر و منظمي الرحلات السياحية و الحجز	٤٩٢١	٤٦٦٩٦	١١٩٣٤	٥٢٣٦	٦٠١	٥١٩٣٢	١٢٥٣٦	١٦٣٢٧٨٦	١٤١٢٨٩٧٢	٩٣٧١٤	٣٠٥١٠١٦٠	١٦٤	٣٠٥١٠٣٢٤	١٦٢٨٧٦٣٩	١٦٦٨١٤
٨٠	أنشطة الأمن والمراقبة	٧١١	٣٨٠٣١	١١٢٩	٩٤٥	٢	٣٨٩٧٦	١١٣٠	٤٥٣٩٧٨	٦١٣٤٦	١٨٣٧	٧٦٠٣٠٣	٠	٧٦٠٣٠٣	٦٩٧١٢٠	٤٧٣
٨١	أنشطة خدمات المباني	٤٢١	١٤٣٧٢	١٨١٢	٣٨٦	١٩	١٤٧٥٧	١٨٣٢	٢٢١٣٩٨	٩٣١٢٧	١٦٧٧	٤٦٩٤٥٢	٠	٤٦٩٤٥٢	٣٧٤٦٤٨	٢٧٢٤٠
٨٢	أنشطه خدمات المكتب التنفيذي وانشطه المعاونة المكتبية الخاصة	٨٧٥٢	٢٤٩٣٦	٣٧٩٥	١٠١٣٦	١٢٩٠	٣٥٠٧٢	٥٠٨٥	٢٥٧٥٠٦	٨٩٤٢٤٩	٤٧١٨	١٩٦٩٩١١	٣	١٩٦٩٩١٤	١٠٧٠٩٤٧	٩٣٩٧
ن	الانشطه الإداريه وخدمات الدعم	٦٩٠٦٣	١٧٢٢٥٦	٢٨٢٩١	٨٩٨٤٨	٧٠٥٤	٢٦٢١٠٣	٣٥٣٤٦	٣٢٩٤١٣٨	١٥٩١٠١٠٧	١١١٩٥٢	٣٧٣٨٤٨٣٩	٢٨٧	٣٧٣٨٥١٢٦	٢١٣٦٣٠٦٨	١٨٢٩٧٣
٨٥	التعليم	١٤٠٦٧	٩٣٣٢٤	١٣٨٢٠٤	١٤٣٧٢	٣٦٢٤	١٠٧٦٩٦	١٤١٨٢٩	٦٦٤٢٨٣٩	٣٣٨١٤١٠	٤٧٩٨٣	١٤٣٥٧٥٦٨	٣٧٩٢٨١	١٤٧٣٦٨٤٨	١١٣٠٧٤٥٥	٣٩٦٩٠٠
ع	التعليم	١٤٠٦٧	٩٣٣٢٤	١٣٨٢٠٤	١٤٣٧٢	٣٦٢٤	١٠٧٦٩٦	١٤١٨٢٩	٦٦٤٢٨٣٩	٣٣٨١٤١٠	٤٧٩٨٣	١٤٣٥٧٥٦٨	٣٧٩٢٨١	١٤٧٣٦٨٤٨	١١٣٠٧٤٥٥	٣٩٦٩٠٠

(تابع)جدول رقم (١٧-١)																
مقومات الانتاج طبقا للنشاط الإقتصادي																
اجمالى الجمهوريه																
(القيمة بالآلف جنيه)																
التكوين الرأسمالى الثابت الإجمالى	القيمة المضافة الصافية	إجمالى قيمة الإيرادات خلال العام			الضرائب والرسوم السلعية	إجمالى قيمة المستلزمات السلعية والمصروفات والخدمية والإهلاك	إجمالى الأجور النقدية والتأمينات الإجتماعية والمزايا العينية	عدد المشتغلين						عدد المنشآت	منطوق النشاط الإقتصادي	كود النشاط
		الإجمالى	الإعانات	جملة الانتاج التام				جملة		بدون أجر		بأجر				
								اناث	ذكور	اناث	ذكور	اناث	ذكور			
٢٤٧٧٣٢	٦٨٣٥١٩٩	٩٤٣٧٩٨٨	٦٠٠٦١	٩٣٧٧٩٢٧	٣٤٩٦٦	٢٥٦٧٨٢٢	١٧٩٥٢٤٦	٧٤٥٥١	١٠١٣٤٦	٥٣٢٤	٣٥١٣٤	٦٩٢٢٨	٦٦٢١١	٣٦٢٨٢	الانشطة المتصلة بصحة الإنسان	٨٦
١٨١	٤٧٨٦١٧	٥٥٩٩٩٧	٩٢٤٦٧	٤٦٧٥٣٠	٠	٨١٣٨١	٦١٦٧٤	٥٨٥٧	٤٨٦٥	٦٢٨	٣١١٠	٥٢٣٠	١٧٥٤	١٠٧٦	أنشطة رعاية المقيمين	٨٧
١١٦٣٩٩	٣٤١٠٣٩٩	٤٠٨٢٨٢٦	٦٥٣٠٠٠	٣٤٢٩٨٢٦	٤٤٣٧	٦٦٧٩٩٠	٦٦٣٧١٣	٩٣٦٥٠	١١٢٣٨٣	١٧٦٩٨	٧٠٥٧٠	٧٥٩٥٢	٤١٨١٣	٢٠٣٢٢	أنشطة العمل الاجتماعي بدون إقامة	٨٨
٣٦٤٣١١	١٠٧٢٤٢١٦	١٤٠٨٠٨١١	٨٠٥٥٢٨	١٣٢٧٥٢٨٣	٣٩٤٠٣	٣٣١٧١٩٣	٢٥٢٠٦٣٢	١٧٤٠٥٩	٢١٨٥٩٣	٢٣٦٥٠	١٠٨٨١٤	١٥٠٤٠٩	١٠٩٧٧٩	٥٧٦٨٠	الصحة وأنشطة العمل الاجتماعي	ف
١٦٢١	٧١٧٢٨	٨٩٣٩٦	٠	٨٩٣٩٦	١٣٥	١٧٥٣٣	١٦٨٩٩	٥١	٤٢٥٤	٣	٢١٧٩	٤٨	٢٠٧٥	١٩٤٥	أنشطة فنون المسرح والموسيقي والأنشطة الترفيهيه	٩٠
٠	٣٧٩١	٤٧٥٨	٢٢٩	٤٥٢٩	٦	٩٦١	٢٨٩٧	٨٧	٣٢٩	٦	١٦٠	٨٠	١٦٩	٥٦	أنشطة المكتبات والمتاحف ودور الوثائق والانشطة الثقافية الأخرى	٩١
٠	٥١٦٩٤	٥٣٣٧٠	٠	٥٣٣٧٠	٠	١٦٧٦	٦١٧٤	١٢	١٣١	٠	١	١٢	١٣٠	٢	انشطة المقامرة والمراهنة	٩٢
٩٨٨٣٧	٢٤٥٠١٧٦	٣٧٢٦٠٣٦	٢٨٩٨٨٩	٣٤٣٦١٤٧	٢٨٩١	١٢٧٢٩٧٠	٤٢٥٦٣٧	٩٠٨٨	٦٠٦٧٣	٢٩٣٦	٢٥٦٧٥	٦١٥٢	٣٤٩٩٨	٩٦٥٤	انشطة الرياضة والترفيه والتسلية	٩٣
١٠٠٤٥٨	٢٥٧٧٣٨٨	٣٨٧٣٥٦٠	٢٩٠١١٧	٣٥٨٣٤٤٣	٣٠٣٢	١٢٩٣١٤٠	٤٥١٦٠٧	٩٢٣٨	٦٥٣٨٨	٢٩٤٥	٢٨٠١٥	٦٢٩٢	٣٧٣٧٢	١١٦٥٨	أنشطة الفنون والإبداع والتسلية	ص
١٦٢٧٢٥	٧٠٩٧٤١	١٩٦٣٢٢١	١٦٠٧٨٢	١٨٠٢٤٣٨	٤٦٥٦	١٢٤٨٨٢٤	٢٠٤٦٠٢	٤٧٤٨	١٩٧٧٥	٧١٣	٨٠٩٢	٤٠٣٥	١١٦٨٣	٤٥٢٧	انشطة المنظمات ذات العضوية	٩٤
٨٣٣	١٧٧٧١٤٨	٢٣٨٠٩٨٨	٣٥٥	٢٣٨٠٦٣٣	٤٠٦٨	٥٩٩٧٧١	٢٤٨٣٥٤	٣١٣٥	١٠٩٧٣٣	٢٢٥٠	٨٦٤٢٤	٨٨٥	٢٣٣١٠	٧٦٧٢٩	إصلاح أجهزة الحاسب الآلي والسلع الشخصية والمنزلية	٩٥
١٨١٣٩	٤٣٧٨٩٥٣	٥٣٢١٩٧٩	١٢١	٥٣٢١٨٥٨	١١٢٤٤	٩٣١٧٨٢	٨٩١٩٥٢	٤٢٢٣٨	٢٠٩٤١١	١٧٦١١	١٤٤٤٨٧	٢٤٦٢٦	٦٤٩٢٤	١٤٠٢٦١	أنشطة الخدمات الشخصية الأخرى	٩٦
١٨١٦٩٧	٦٨٦٥٨٤٣	٩٦٦٦١٨٧	١٦١٢٥٨	٩٥٠٤٩٢٩	١٩٩٦٧	٢٧٨٠٣٧٧	١٣٤٤٩٠٧	٥٠١٢١	٣٣٨٩١٩	٢٠٥٧٤	٢٣٩٠٠٣	٢٩٥٤٧	٩٩٩١٦	٢٢١٥١٦	أنشطة الخدمات الأخرى	ق
٦٢٩٧٣٩١٩	١٠٧١٢١٧٠٨٨	١٨٣٤٦٧٨٥٦٣	١٤٦٣١٢١٥١	١٦٨٨٣٦٦٤١٢	٧٥٠٨٢٠٨	٧٥٥٩٥٣٢٦٨	١٧٦٨٥٢٥٣٩	١٣٧٣٤٤٤٣	٧٩٧٠٧٥٤	٣٩٣٥٥٢	٢٨٨٥٥٩١	٩٧٩٨٩١	٥٠٨٥١٦٣	٢٤١٠٣٦٥	الاجمــــــــالى	

جدول رقم (١٧-٢)																
مقومات الانتاج طبقا للنشاط الإقتصادي																
القطاع العام / الاعمال العام																
(القيمة بالآلف جنيهه)																
كود النشاط	منطوق النشاط الإقتصادي	عدد المنشآت	عدد المشتغلين						إجمالي الأجر النقدي والتأمينات الإجتماعية والمزايا العينية	إجمالي قيمة المستلزمات السلعية والمصروفات والاهلاك	الضرائب والرسوم السلعية	إجمالي قيمة الإيرادات خلال العام				
			جملة		بدون أجر		بأجر					جملة الانتاج التام	الإعانات	الإجمالي		
			ذكور	اناث	ذكور	اناث	ذكور	اناث								
٠١	المحاصيل ومنتجات الحيوان والصيد وأنشطه الخدمات ذات الصلة	٢٩	٢٥٢٩	١٧٢	٠	٠	٢٥٢٩	١٧٢	٧٢٩٥٤	٤٠٣٨٧٩	٩٣٥	٤٧٣٥٧٨	١٥	٤٧٣٥٩٣	٦٨٧٧٩	٢١٣٦
٠٢	استغلال الغابات وقطع أشجار الأخشاب وأنشطة الخدمات ذات الصلة	٠	٠	٠	٠	٠	٠	٠	٠	٠	٠	٠	٠	٠	٠	٠
٠٣	صيد الأسماك وتربية الأحياء المائية	٠	٠	٠	٠	٠	٠	٠	٠	٠	٠	٠	٠	٠	٠	٠
أ	الزراعة واستغلال الغابات وقطع الأشجار وصيد الأسماك	٢٩	٢٥٢٩	١٧٢	٠	٠	٢٥٢٩	١٧٢	٧٢٩٥٤	٤٠٣٨٧٩	٩٣٥	٤٧٣٥٧٨	١٥	٤٧٣٥٩٣	٦٨٧٧٩	٢١٣٦
٠٦	إستخراج البترول الخام والغاز الطبيعي	٤	٣٤٣٠	٢٢٧	٠	٠	٣٤٣٠	٢٢٧	٦٥٩٨٧٢	١٦٠٦٠٢٥	٥٥٠٤٢	٣٧٦١٠٦٢	٠	٣٧٦١٠٦٢	٢٠٩٩٩٩٥	٨٩٩٢٥٤
٠٧	تعدین خامات (ركازات) الفلزات والمعادن	٢	١٠٩٨	١٤	٠	٠	١٠٩٨	١٤	٥٩٥٨٤	١٧١٤٤٨	٩٧٢	٢٠٧٦٦٧	٠	٢٠٧٦٦٧	٣٥٢٤٧	٥٠٧٥٠
٠٨	التعدين واستغلال المحاجر الأخرى	٦	٣٨٦١	١١٢	٠	٠	٣٨٦١	١١٢	٢٤٥٤٩٣	٧٣٧٠٤٤	٤٠٢٨	١٨٠٢٤٧٨	٠	١٨٠٢٤٧٨	١٠٦١٤٠٦	١٩٣٥٥
٠٩	أنشطة الخدمات المتصلة بالتعدين	٠	٠	٠	٠	٠	٠	٠	٠	٠	٠	٠	٠	٠	٠	٠
ب	التعدين واستغلال المحاجر	١٢	٨٣٨٩	٣٥٣	٠	٠	٨٣٨٩	٣٥٣	٩٦٤٩٤٩	٢٥١٤٥١٦	٦٠٠٤٣	٥٧٧١٢٠٧	٠	٥٧٧١٢٠٧	٣١٩٦٦٤٨	٩١٣٥٣٥
١٠	صناعة المنتجات الغذائية	١٩٩	٣٤٤٧٢	٣٤٢٥	٠	٠	٣٤٤٧٢	٣٤٢٥	١٧١٣٢٧٠	٧٨٤٣٧١٣	٩٨٨٦	١٠١٦٦٤٣٧	١٤٣٩٥	١٠١٨٠٨٣٢	٢٣٢٧٢٣٢	٢٦٦٥٤٥
١١	صناعة المشروبات	١	٥٣٦	٣٨	٠	٠	٥٣٦	٣٨	٣٨٦١٢	٤٤٩٠٩	٩١	٢٤٨٤٣٦	٠	٢٤٨٤٣٦	٢٠٣٤٣٧	١١٦٠
١٢	صناعة منتجات التبغ	٦	١٢٥٠١	٩١٧	٠	٠	١٢٥٠١	٩١٧	١٠٣٦٧٩٤	٣٨٥٧٢٠٤	٢٨٥٧٢٣	٥٩٣٥٦٧٣	٧٠٨٧	٥٩٤٢٧٦٠	١٧٩٩٨٣٤	١٣٦٩٨١٦
١٣	صناعة المنسوجات	٢٨	٤٩٣٤٦	٨٩٧٩	٠	٠	٤٩٣٤٦	٨٩٧٩	١٨٣٩٥٨٤	١٥٧٥٣٧٨	١٠٢٨٩	٢٢٧٥٩٩٤	١٣٩٥٣١	٢٤١٥٥٢٥	٨٢٩٨٥٧	٣٨٢٨
١٤	صناعة الملابس الجاهزة	٠	٠	٠	٠	٠	٠	٠	٠	٠	٠	٠	٠	٠	٠	٠
١٥	صناعة الجلد ومنتجاته	١	٢٠٠	٨٥	٠	٠	٢٠٠	٨٥	٦٤٠٩	٣٢٨٨	١٩	٨٧٢٣	٠	٨٧٢٣	٥٤١٦	٠
١٦	صناعة الخشب ومنتجاته والفلين عدا الأثاث وصناعة الأصناف المنتجة من القش ومواد الضفر	٦	٦٩١	٣٠	٠	٠	٦٩١	٣٠	٣٦٣٣٨	٥٧١٧٤	١٩١	٨٠٤٩٩	٠	٨٠٤٩٩	٢٣١٣٤	١٩٤
١٧	صناعة الورق و منتجاته	٢	١٩٠٣	٨٥	٠	٠	١٩٠٣	٨٥	٦٨٣٩٩	١٤٠٥٨٥	١٩٨٠	١٦٤٩٤٦	١٠٧٩	١٦٦٠٢٥	٢٣٤٦٠	١٩١٨

(تابع)جدول رقم (١٧-٢)

مقومات الانتاج طبقا للنشاط الإقتصادي

القطاع العام / الاعمال العام

(القيمة بالآلاف جنيه)

كود النشاط	منطوق النشاط الإقتصادي	عدد المنشآت	عدد المشتغلين						إجمالي الأجر النقدي والتأمينات الإجتماعية والمزايا العينية	إجمالي قيمة المستلزمات السلعية والمصروفات والإهلاك	الضرائب والرسوم السلعية	إجمالي قيمة الإيرادات خلال العام			القيمة المضافة الصافية	التكوين الرأسمالى الثابت الإجمالي
			جملة		بدون أجر		بأجر									
			ذكور	إناث	ذكور	إناث	ذكور	إناث								
١٨	الطباعة واستنساخ وسائط الأعلام المسجلة	٢	٢٩٥٥	٣٢٨	٠	٠	٢٩٥٥	٣٢٨	١٨٨٩٧٤	١٧٧٤٢٤	٦٩٣٥	٤١٨٥٩٤	٠	٤١٨٥٩٤	٢٣٤٢٣٥	٢٤٠٩
١٩	صناعة فحم الكوك والمنتجات النفطية	٢٤	٣٦٠٥٣	٤٣٨٨	٠	٠	٣٦٠٥٣	٤٣٨٨	٥٥٦٠٣٩١	١١٨٤٣٥٥٥١	٣٠٨٨٣	٨٨٢٣٢٩٢٦	١٢٨٥٠٧٩٥٣	٨٨٢٣٢٩٢٦	٩٨٢٧٤٤٤٥	٦٤٢٣٠٦
٢٠	صناعة المواد والمنتجات الكيماوية	١٧	١٣٩٥٨	١٠٠٧	٠	٠	١٣٩٥٨	١٠٠٧	١٣٠٦١٠٧	٢٢٩٨٩١٨	١٤٣٤٦	٤٠٦٥٥٥٤	٥٧٤	٤٠٦٥٥٥٤	١٧٥٢٨٦٤	١٨٢٤٢٢
٢١	صناعة المستحضرات الصيدلانية والكيميائية والدوائية ومنتجات النباتات الطبية	٨	١١٦٥٥	٧١٢٥	٠	٠	١١٦٥٥	٧١٢٥	٦٩٤٤١٠	١٥١٥٣٥٣	١٩٤٩	٢٣٥٥٩٩٢	١٥٠	٢٣٥٥٩٩٢	٨٣٨٨٤٠	٧٧٢٧٤
٢٢	صناعة منتجات المطاط واللدائن	٥	٢٤٩٩	١٤٧	٠	٠	٢٤٩٩	١٤٧	١٣٦٣٧٣	٢٣٤٠٣٩	٣١٧٩	٢٧٦٥٣٣	٠	٢٧٦٥٣٣	٣٩٣١٥	٥٦٩٨
٢٣	صناعة منتجات المعادن اللافلزية الأخرى	٩	٦١٥٦	٣١٣	٠	٠	٦١٥٦	٣١٣	٣٥٧٤٥٣	١٠٤٥٢٢١	١٥٥٩	١٣٧٣١٧٠	٠	١٣٧٣١٧٠	٣٢٦٣٨٩	٢٦٦٣٦
٢٤	صناعة الفلزات القاعدية	١٠	٣٢٢٥٨	٦٥٧	٠	٠	٣٢٢٥٨	٦٥٧	٢١٢١١٤٣	٧١٠٢٥٩٠	٦٨٧٩٥	٨٥٣٧٤٥٩	١٧٩٤٥٠	٨٥٣٧٤٥٩	١٥٤٥٥٢٣	٤٧٣٩٥٨
٢٥	صناعة منتجات المعادن المشكلة عدا الماكينات والمعدات	١٣	٦٣٢٨	٤٦٢	٠	٠	٦٣٢٨	٤٦٢	٣٠٤٠٠٢	٤٦١٤٢٩	٧٥٦٥	٧٠٣٢٠٦	١٣٨٠٨	٧٠٣٢٠٦	٢٤٨٠٢٠	١٤١١٦١
٢٦	صناعة الحاسبات والمنتجات الإلكترونية والبصرية ومكوناتها وصناعة الأجهزة الطبية	٢	٢٠٧٣	٨١٣	٠	٠	٢٠٧٣	٨١٣	١٥٥٢٩٤	٨٩٩١٧	١٠١٢	١٠٦٨١٤	٢١٢٩٤١	١٠٦٨١٤	٢٢٨٨٢٧	٥٥٣٢٦
٢٧	صناعة الأجهزة الكهربائية	٥	١٢٨٠	١٧٧	٠	٠	١٢٨٠	١٧٧	٥٥٦٣٢	٥٤٧٩٩	٤٨١	٦٦٧٠٢	٥٩٨١٩	٦٦٧٠٢	٧١٢٤١	١٢٧
٢٨	صناعة الآلات والمعدات الغير مصنفة فى موضع آخر	٧	٦٨٨١	٥٨٩	٠	٠	٦٨٨١	٥٨٩	٣٧٥٦٠٦	٤٢٣٥٨١	٥٩٥١	٧١٠٨٢١	٢١٩٢٩٩	٧١٠٨٢١	٥٠٠٥٨٧	٤٦٤٤٧
٢٩	صناعة المركبات ذات المحركات	٤	٢٠٧٣	١١٣	٠	٠	٢٠٧٣	١١٣	١٠٢١٢٦	٧٦٠١٥	٧١٤	٩٥٩٤٧	٠	٩٥٩٤٧	١٩٢١٨	٢٠٨
٣٠	صناعة معدات النقل الأخرى	١٢	٦٤٠٨	١٩٢	٠	٠	٦٤٠٨	١٩٢	٣١٧٢٣٢	٣١٩٥٩٩	٦٥٧٤	٥٥٨٠٢٢	٣٤٥٤٤	٥٥٨٠٢٢	٢٦٦٣٩٣	١٣٨٥٣٥
٣١	صناعة الأثاث والمنتجات الخشبية الغير المصنفة فى موضع آخر	٣	١٠٨	١	٠	٠	١٠٨	١	٣١٤٢	٢٣٣٢	١٨	٢٤٥٩	٠	٢٤٥٩	١٠٨	١٢
٣٢	صناعات تحويلية أخرى	٠	٠	٠	٠	٠	٠	٠	٠	٠	٠	٠	٠	٠	٠	٠
٣٣	إصلاح المعدات والأجهزة	٢	٥٢١	١٦	٠	٠	٥٢١	١٦	١٨٥٦٨	٤٣١٨	٩	٢٠٦٣٥	٠	٢٠٦٣٥	١٦٣٠٩	٠
ج	الصناعات التحويلية	٣٦٦	٢٣٠٨٥٥	٢٩٨٨٧	٠	٠	٢٣٠٨٥٥	٢٩٨٨٧	١٦٤٣٥٨٥٩	١٤٥٧٦٣٣٤٠	٤٥٨١٤٨	١٢٦٤٠٥٥٤٢	١٢٩٣٩٠٦٣٠	٢٥٥٧٩٦١٧٢	١٠٩٥٧٤٦٨٤	٣٤٣٥٩٨٢

(تابع)جدول رقم (١٧-٢)

مقومات الانتاج طبقا للنشاط الإقتصادي

القطاع العام / الاعمال العام

(القيمة بالآلاف جنيهه)

كود النشاط	منطوق النشاط الإقتصادي	عدد المنشآت	عدد المشتغلين						إجمالي الأجر النقدي والتأمينات الإجتماعية والمزايا العينية	إجمالي قيمة المستلزمات السلعية والمصروفات والإهلاك	الضرائب والرسوم السلعية	إجمالي قيمة الإيرادات خلال العام			القيمة المضافة الصافية	التكوين الرأسمالى الثابت الإجمالي
			جملة		بدون أجر		بأجر									
			ذكور	اناث	ذكور	اناث	ذكور	اناث								
٣٥	إمدادات الكهرباء والغاز والبخار وإمدادات تكييف الهواء	١٧	١٦٢٧٤٠	٢١٢٢١	٠	٠	٢١٢٢١	١٦٢٧٤٠	١٢٨٨٩١٧٦	٢٧٧٩٧٣٨٤	١٢٦٦٥٦	٣٦١٤٦٧٤٢	١١٤٠٩٣٤٤	٤٧٥٥٦٠٨٦	١٩٦٣٢٠٤٦	١٠٨٨٨٥٠١
د	إمدادات الكهرباء والغاز والبخار وإمدادات تكييف الهواء	١٧	١٦٢٧٤٠	٢١٢٢١	٠	٠	٢١٢٢١	١٦٢٧٤٠	١٢٨٨٩١٧٦	٢٧٧٩٧٣٨٤	١٢٦٦٥٦	٣٦١٤٦٧٤٢	١١٤٠٩٣٤٤	٤٧٥٥٦٠٨٦	١٩٦٣٢٠٤٦	١٠٨٨٨٥٠١
٣٦	تجميع وتنقية وتوزيع المياه	٢١	١٠٠٣٥٣	٦٤٢٨	٠	٠	٦٤٢٨	١٠٠٣٥٣	٤٣٢٨٠٠٢	٣٨٨٢٥٩٢	١٩٠٢٠	٤٧٨٩٨٧٤	٥٨٦٦٣٠	٥٣٧٦٥٠٤	١٤٧٤٨٩٢	٤٠٣٧٤٨٥
٣٧	شبكات الصرف الصحي	٢	١٤٥١٤	٨١٦	٠	٠	٨١٦	١٤٥١٤	٦٦١٠٦٢	٤٤٢٠٨٠	٢٩٢٠	٥٩٥٦٠٨	٣٥٥٠٠	٦٣١١٠٨	١٨٦١٠٨	٦٦٥٤٦
٣٨	جمع ومعالجة وتدوير المخلفات والنفايات	٠	٠	٠	٠	٠	٠	٠	٠	٠	٠	٠	٠	٠	٠	٠
هـ	الإمداد المائى وشبكات الصرف الصحى وإداره ومعالجة النفايات	٢٣	١١٤٨٦٧	٧٢٤٤	٠	٠	٧٢٤٤	١١٤٨٦٧	٤٩٨٩٠٦٣	٤٣٢٤٦٧١	٢١٩٤١	٥٣٨٥٤٨٢	٦٢٢١٣٠	٦٠٠٧٦١٢	١٦٦١٠٠٠	٤١٠٤٠٣١
٤١	تشبيد البنايات	١٠	٨٤٥٧٦	٣٠٨٣	٠	٠	٣٠٨٣	٨٤٥٧٦	٤١٧٦٣٦٤	٩٤٣٥٥٠٩	٣٢٠٤٠٩	١١٦٨٠١٠١	١٣٢٥٤	١١٦٩٣٣٥٥	١٩٣٧٤٣٧	٦٥٤٦٢٦
٤٢	الهندسة المدنية	١٢	٢٠١٨٣	١٦٤١	٠	٠	١٦٤١	٢٠١٨٣	٦١٧٧٢٧	١٩٠٤٥٨٥	١٠٩٧٢٣	٢٩٩١٥٠٩	٠	٢٩٩١٥٠٩	٩٧٧٢٠١	١٥٤٢٥٠
٤٣	أنشطة التشبيد المتخصصة	١	٢٩٤	٣٦	٠	٠	٣٦	٢٩٤	١٠٣١١	٢٤٦٦٦	١١٠	٣٦١٩٦	٠	٣٦١٩٦	١١٤٢٠	١٧٨٢
و	التشييد والبناء	٢٣	١٠٥٠٥٣	٤٧٦٠	٠	٠	٤٧٦٠	١٠٥٠٥٣	٤٨٠٤٤٠٢	١١٣٦٤٧٦٠	٤٣٠٢٤٢	١٤٧٠٧٨٠٦	١٣٢٥٤	١٤٧٢١٠٦٠	٢٩٢٦٠٥٨	٨١٠٦٥٨
٤٥	تجارة الجملة والتجزئة والإصلاح للمركبات ذات المحركات والدراجات الناريه	٣٣	٤١٠٧	١٦٥	٠	٠	١٦٥	٤١٠٧	١٢٨٠٤٥	١٣٣٩٣٢	٢١٧٢٠	٢٣٩٢٨٠	٠	٢٣٩٢٨٠	٨٣٦٢٧	٩٨٦٩
٤٦	تجارة الجملة عدا المركبات ذات المحركات والدراجات النارية	١٧	١٣٩٥٧	٣٦٨٦	٠	٠	٣٦٨٦	١٣٩٥٧	٥٧٨٤٥٨	٣٠٣٥٦٠	٢٦٧٢٦	١٠٨١٤٣٨	١٥٢٤٨٠	١٢٣٣٩١٨	٩٠٣٦٣٢	٣٠٠٦٢
٤٧	تجارة التجزئة عدا المركبات ذات المحركات والدراجات النارية	١٠	٢٤٢٥١	٥٢٩٩	٠	٠	٥٢٩٩	٢٤٢٥١	٢٥٦٨٩٢٤	٢٠١٧٨٢٥	٦١٤٠٩	٣٢٤٤٧١٦	٣٠٤٦	٣٢٤٧٧٦٢	١١٦٨٥٢٨	١١٧٢٢٥
ز	تجارة الجملة والتجزئة والإصلاح للمركبات ذات المحركات والدراجات الناريه	٦٠	٤٢٣١٥	٩١٥٠	٠	٠	٩١٥٠	٤٢٣١٥	٣٢٧٥٤٢٧	٢٤٥٥٣١٧	١٠٩٨٥٥	٤٥٦٥٤٣٣	١٥٥٥٢٦	٤٧٢٠٩٥٩	٢١٥٥٧٨٧	١٥٧١٥٧

(تابع)جدول رقم (١٧-٢)

مقومات الانتاج طبقا للنشاط الإقتصادي

القطاع العام / الاعمال العام

(القيمة بالآلاف جنيه)

كود النشاط	منطوق النشاط الإقتصادي	عدد المنشآت	عدد المشتغلين						إجمالي الأجر النقديّة والتأمينات الإجتماعية والمزايا العينية	إجمالي قيمة المستلزمات السلعيّة والمصروفات والإهلاك	الضرائب والرسوم السلعيّة	إجمالي قيمة الإيرادات خلال العام			القيمة المضافة الصافيّة	التكوين الرأسمالى الثابت الإجمالي
			جملة		بدون أجر		بأجر									
			ذكور	إناث	ذكور	إناث	ذكور	إناث								
٤٩	النقل البرى والنقل عبر خطوط الأنابيب	٢٩	١١٨٠٤٣	٤٩٢٢	٠	٠	١١٨٠٤٣	٤٩٢٢	٢٤٦٢١٣٩	٢٤٤١٢٤٤	٦٨٢٧	٣٧٠٠٣٩٧	٩٥٠٦٩٥	٤٦٥١٠٩٣	٢٢٠٣٠٢١	٧٨٣٧٤
٥٠	النقل عبر الماء	١٣	١٧٨٥	٨٤	٠	٠	١٧٨٥	٨٤	٣٣٤٨٩	٢٨٣٤٧	٣١٤	٦٧٧١٥	٠	٦٧٧١٥	٣٩٠٥٥	٢٤٥٩٦
٥١	النقل الجوى	١	٢٧٣٩٢	٤٧٢٩	٠	٠	٢٧٣٩٢	٤٧٢٩	٢٦٥٧٥٠٢	١٣٢٤٩١٦٠	٩٨٥٩٧	١٤٥٨٥٨١٩	٨٩٢٩٢	١٤٦٧٥١١١	١٣٢٧٣٥٤	٨٧٤٣٤٧
٥٢	أنشطة التخزين والدعم للنقل	٢٣	١٤٧٢٧	٢٤٧٤	٠	٠	١٤٧٢٧	٢٤٧٤	١٠٨١١٨٠	١١٥٧١٤٧	٥٣٤٧	٤٠٣٢٦٥٢	٦٤٦	٤٠٣٣٢٩٧	٢٨٧٠٨٠٤	٣٨٠٤٢
٥٣	البريد وأنشطة الخدمات البريدية	٠	٠	٠	٠	٠	٠	٠	٠	٠	٠	٠	٠	٠	٠	٠
ح	النقل والتخزين	٦٦	١٦١٩٤٧	١٢٢٠٩	٠	٠	١٦١٩٤٧	١٢٢٠٩	٦٢٣٤٣١٠	١٦٨٧٥٨٩٨	١١١٠٨٦	٢٢٣٨٦٥٨٤	١٠٤٠٦٣٣	٢٣٤٢٧٢١٦	٦٤٤٠٢٣٣	١٠١٥٣٥٩
٥٥	أنشطة خدمات الإقامة	٢٥	٤٦٤٠	٤٨٢	٠	٠	٤٦٤٠	٤٨٢	١٧٨٢٠٦	١٥٩٩٨٠	٣٥٤٣	٦٦٢٤٠٣	٠	٦٦٢٤٠٣	٤٩٨٨٨٠	٩٥٩
٥٦	أنشطه خدمات الغذاء والمشروبات	٠	٠	٠	٠	٠	٠	٠	٠	٠	٠	٠	٠	٠	٠	٠
ط	أنشطة خدمات الغذاء والإقامة	٢٥	٤٦٤٠	٤٨٢	٠	٠	٤٦٤٠	٤٨٢	١٧٨٢٠٦	١٥٩٩٨٠	٣٥٤٣	٦٦٢٤٠٣	٠	٦٦٢٤٠٣	٤٩٨٨٨٠	٩٥٩
٥٨	أنشطه النشر	٠	٠	٠	٠	٠	٠	٠	٠	٠	٠	٠	٠	٠	٠	٠
٥٩	أنشطة نشر و إنتاج برامج التليفزيون والفيديو والأفلام السينمائية والاصوات المسجله	٨	١٥١	٢٩	٠	٠	١٥١	٢٩	٢٣٨٣	٣١٨٣	٤٩	١٦٦٥٤	٠	١٦٦٥٤	١٣٤٢١	٠
٦٠	أنشطه البث الإذاعي والتليفزيوني	٠	٠	٠	٠	٠	٠	٠	٠	٠	٠	٠	٠	٠	٠	٠
٦١	الاتصالات	١	٣٤٨٦٨	١٠٩٨٨	٠	٠	٣٤٨٦٨	١٠٩٨٨	٢٨٩٨٨٠٤	٧٣٥٦١٨٢	٢١٠١	٩٩٠١٨٢٧	٠	٩٩٠١٨٢٧	٢٥٤٣٥٤٤	٤٣٣٨٠١
٦٢	أنشطه برمجيات واستشارات الحاسب	٠	٠	٠	٠	٠	٠	٠	٠	٠	٠	٠	٠	٠	٠	٠
٦٣	أنشطة خدمات المعلومات	٠	٠	٠	٠	٠	٠	٠	٠	٠	٠	٠	٠	٠	٠	٠
ى	المعلومات والاتصالات	٩	٣٥٠١٩	١١٠١٧	٠	٠	٣٥٠١٩	١١٠١٧	٢٩٠١١٨٨	٧٣٥٩٣٦٥	٢١٥٠	٩٩١٨٤٨١	٠	٩٩١٨٤٨١	٢٥٥٦٩٦٥	٤٣٣٨٠١
٦٤	الوساطة المالية عدا التأمين وتوفير الاعتمادات لمعاشات التقاعد	٥	٤٥٩٠٤	٧٩١٠	٤	٩	٤٥٩٠٨	٧٩١٩	٧٢٢٤٠٥٣	٢٤٦٢٧٢٩	٤٩٤٠٠١	٢٥٣٦٢٣٧٦	٠	٢٥٣٦٢٣٧٦	٢٢٤٠٥٦٤٥	٦٨٠٤٣
٦٥	التأمين وتوفير الاعتمادات لمعاشات التقاعد عدا الضمان الاجتماعى	٢	٤٧١٠	٠	٠	٠	٤٧١٠	٠	٥٠٢٩٠١	٦٠٨٧٨٢	٢٦٩٢٨	٣٧٠٣٨٧١	٠	٣٧٠٣٨٧١	٣٠٦٨١٦١	١٨٥٠١
٦٦	الأنشطة المساعدة للوساطة المالية	٠	٠	٠	٠	٠	٠	٠	٠	٠	٠	٠	٠	٠	٠	٠
ك	الوساطة المالية والتأمين	٧	٥٠٦١٤	٧٩١٠	٤	٩	٥٠٦١٨	٧٩١٩	٧٧٢٦٩٥٤	٣٠٧١٥١١	٥٢٠٩٢٩	٢٩٠٦٦٢٤٧	٠	٢٩٠٦٦٢٤٧	٢٥٤٧٣٨٠٦	٨٦٥٤٤

(تابع)جدول رقم (١٧-٢)																	
مقومات الانتاج طبقا للنشاط الإقتصادي																	
القطاع العام / الاعمال العام																	
(القيمة بالآلف جنيهه)																	
كود النشاط	منطوق النشاط الإقتصادي	عدد المنشآت	عدد المشتغلين						إجمالي الأجر النقدي والتأمينات الإجتماعية والمزايا العينية	إجمالي قيمة المستلزمات السلعية والمصروفات الخدمية والاهلاك	الضرائب والرسوم السلعية	إجمالي قيمة الإيرادات خلال العام			القيمة المضافة الصافية	التكوين الرأسمالى الثابت الإجمالى	
			جملة		بدون أجر		بأجر					جملة الانتاج التام	الإعانات	الإجمالى			
			ذكور	اناث	ذكور	اناث	ذكور	اناث									
٨٦	الانشطة المتصلة بصحة الإنسان	٢٤	٩٣١	٨٧٢	٣٣٨	٢٥٦	١٢٦٩	١١٢٨	٣٨٧١٤	٢٠٣٦٢٣	٢٢٨٧	٤٤٤٧٩٢	٤٧٦١	٤٤٩٥٥٣	٢٤٣٦٤٣	٧٥٥٠	
٨٧	أنشطة رعاية المقيمين	٠	٠	٠	٠	٠	٠	٠	٠	٠	٠	٠	٠	٠	٠	٠	
٨٨	أنشطة العمل الإجتماعي بدون إقامة	٠	٠	٠	٠	٠	٠	٠	٠	٠	٠	٠	٠	٠	٠	٠	
ف	الصحة وأنشطة العمل الاجتماعى	٢٤	٩٣١	٨٧٢	٣٣٨	٢٥٦	١٢٦٩	١١٢٨	٣٨٧١٤	٢٠٣٦٢٣	٢٢٨٧	٤٤٤٧٩٢	٤٧٦١	٤٤٩٥٥٣	٢٤٣٦٤٣	٧٥٥٠	
٩٠	أنشطة فنون المسرح والموسيقى والأنشطة الترفيهيه	٠	٠	٠	٠	٠	٠	٠	٠	٠	٠	٠	٠	٠	٠	٠	
٩١	أنشطة المكتبات والمتاحف ودور الوثائق والانشطة الثقافية الأخرى	٠	٠	٠	٠	٠	٠	٠	٠	٠	٠	٠	٠	٠	٠	٠	
٩٢	انشطة المقامرة والمراهنة	٠	٠	٠	٠	٠	٠	٠	٠	٠	٠	٠	٠	٠	٠	٠	
٩٣	انشطة الرياضة والترفيه والتسلية	١٥٥	٦٤٨٧	١٥٠٢	١٤٦٧	١٣٩	٧٩٥٤	١٦٤١	٣٨٠٥٤	١٠٥٧٠٥	٠	٥٢٢٩٧	٩٢٦٣٠	١٤٤٩٢٧	٣٩٢٢٢	٢٦٦٨٦	
ص	أنشطة الفنون والإبداع والتسلية	١٥٥	٦٤٨٧	١٥٠٢	١٤٦٧	١٣٩	٧٩٥٤	١٦٤١	٣٨٠٥٤	١٠٥٧٠٥	٠	٥٢٢٩٧	٩٢٦٣٠	١٤٤٩٢٧	٣٩٢٢٢	٢٦٦٨٦	
٩٤	انشطة المنظمات ذات العضوية	٠	٠	٠	٠	٠	٠	٠	٠	٠	٠	٠	٠	٠	٠	٠	
٩٥	إصلاح أجهزه الحاسب الآلي والسلع الشخصية والمنزلية	١	٤	٠	٠	٠	٤	٠	١٣٥	٣٩	٠	٣١٥	٠	٣١٥	٢٧٦	٠	
٩٦	أنشطة الخدمات الشخصية الأخرى	٠	٠	٠	٠	٠	٠	٠	٠	٠	٠	٠	٠	٠	٠	٠	
ق	أنشطة الخدمات الأخرى	١	٤	٠	٠	٠	٤	٠	١٣٥	٣٩	٠	٣١٥	٠	٣١٥	٢٧٦	٠	
الاجمــــــــالى			٨٢٤	٩٣٥٢١٦	١٠٧٤١٢	١٨٠٩	٤٠٤	٩٣٧٠٢٥	١٠٧٨١٦	٦٠٩٩٠١٠٩	٢٢٢٨٤٠٢٥٤	١٨٥١٨٢١	٢٥٧٢٧٢٦١٠	١٤٢٧٢٨٩٢٢	٤٠٠٠٠١٥٣٢	١٧٥٣٠٩٤٥٧	٢١٩٣٢٧٥٠

جدول رقم (١٧-٣)

مقومات الانتاج طبقا للنشاط الإقتصادي

القطاع الخاص

(القيمة بالآلف جنيه)

كود النشاط	منطوق النشاط الإقتصادي	عدد المنشآت	عدد المشتغلين						إجمالي الأجر النقدي والتأمينات الإجتماعية والمزايا العينية	إجمالي قيمة المستلزمات السلعية والمصروفات والخدمية والاهلاك	الضرائب والرسوم السلعية	إجمالي قيمة الإيرادات خلال العام			القيمة المضافة الصافية	التكوين الرأسمالى الثابت الإجمالي
			بأجر		بدون أجر		جملة									
			ذكور	اناث	ذكور	اناث	ذكور	اناث				جملة الانتاج التام	الإعانات	الإجمالي		
٠١	المحاصيل ومنتجات الحيوان والصيد وأنشطه الخدمات ذات الصلة	٢٥٠٩٩	٤٢٩٦٥	١٨٢٥	٣٧٢٧٢	٣٩٣٩	٨٠٢٣٦	٥٧٦٣	٤٣٤٩٦٨	٨٧٧٠٧٤٣	١٣٤٣٢	١٣٧٤٠٠٥٩	٦٠١	١٣٧٤٠٦٦١	٤٩٥٦٤٨٥	٦٦٧٠٠
٠٢	استغلال الغابات وقطع أشجار الأخشاب وأنشطة الخدمات ذات الصلة	١٣٨	٨١٥	٤	٢٣٧	٤	١٠٥٢	٩	٦٥٨٠	١٥٤٦٤	٢١	٤٠٩٢٨	٠	٤٠٩٢٨	٢٥٤٤٢	٠
٠٣	صيد الأسماك وتربية الأحياء المائية	١٨	٢٨	٠	١٦	١	٤٤	١	٣١٩	١٧٢١	٠	٣٨٤٦	٠	٣٨٤٦	٢١٢٥	٠
أ	الزراعة واستغلال الغابات وقطع الأشجار وصيد الأسماك	٢٥٢٥٥	٤٣٨٠٨	١٨٢٩	٣٧٥٢٥	٣٩٤٤	٨١٣٣٣	٥٧٧٣	٤٤١٨٦٧	٨٧٨٧٩٢٨	١٣٤٥٣	١٣٧٨٤٨٣٣	٦٠١	١٣٧٨٥٤٣٤	٤٩٨٤٠٥٣	٦٦٧٠٠
٠٦	إستخراج البترول الخام والغاز الطبيعي	٣٥	١٧٣١٣	٢٣٠٩	٠	٠	١٧٣١٣	٢٣٠٩	٢٨٧٣٩٦٢	١٢٠٨٢٢٦٤	٧٦٧٦٩	٢١٣٨٠٣٨٣٧	٠	٢١٣٨٠٣٨٣٧	٢٠١٦٤٤٨٠٣	٨٥٣٦٦١٠
٠٧	تعدين خامات (ركازات) الفلزات والمعادن	٣	١٤٧٧	٢٨	٠	٠	١٤٧٧	٢٨	٨٨٤٩٢	٦١١٩٨٠	٣٥١	١٢٤٥٤٣٣	١٢٠٠٠	١٢٥٧٤٣٣	٦٤٥١٠٢	١٢٥٧
٠٨	التعدين واستغلال المحاجر الأخرى	٨١٦	٨٨١٧	٥٥	١٣١٤	١٠	١٠١٣٠	٦٥	١٥١٧٣٠	٣٨٣٥٦٥	٥١٥٢١	١٢٨٣٤٧١	٣٢	١٢٨٣٥٠٣	٨٤٨٤١٨	١٩٥٠٤
٠٩	أنشطة الخدمات المتصلة بالتعدين	٣٧	٥٦٩٨	١٣٣٤	١	١	١٣٣٤	١	٢٧٣٧١١	١٣٨٨٨٢٦	٩٢٨	٣٢٧٣٤٤٢٩	٣٦٠٠	٣٢٧٣٨٠٢٩	٣١٣٤٨٢٧٦	٢٦٢٩٠٥٠
ب	التعدين واستغلال المحاجر	٨٩١	٣٣٣٠٤	٣٧٢٦	١٣١٥	١١	٣٤٦١٩	٣٧٣٧	٣٣٨٧٨٩٥	١٤٤٦٦٦٣٥	١٢٩٥٦٩	٢٤٩٠٦٧١٧٠	١٥٦٣٢	٢٤٩٠٨٢٨٠٢	٢٣٤٤٨٦٥٩٨	١١١٨٦٤٢١
١٠	صناعة المنتجات الغذائية	٧٦٩٩٩	٤٢٢٩٤٨	٢٨٩٥٥	٩٨٥٥٧	٧٣٨١	٥٢١٥٠٥	٣٦٣٣٦	٧٦٤٠١٢٢	٧١٣٦٣٤٨٧	١٢٣١٤٦	٩٨٣٣١٧٧٩	١٣٢٣٦٤٧	٩٩٦٥٥٤٢٦	٢٨١٦٨٧٩٤	٢٧٩١٧٤٧
١١	صناعة المشروبات	٩٠	١٤٧٥٤	١٣٤٦	١٠٠	٠	١٤٨٥٤	١٣٤٦	٨٣٠٤٦٧	٦٢٢٣٥٢٠	١١٢٩٠	٨٦٨٦٩٨٤	٠	٨٦٨٦٩٨٤	٢٤٥٢١٧٤	٦٣١٦٢١
١٢	صناعة منتجات التبغ	٦٣	٢٠٣٧	١٣٥٠	٨٦	٤	٢١٢٣	١٣٥٤	٣٨١٧٥	٢٤٦٨٢٥	٣١٧١	٤٥٣٤٥٠	٠	٤٥٣٤٥٠	٢٠٣٤٥٤	٣٧٨
١٣	صناعة المنسوجات	١٠٤٥٢	٩٨٤٤١	١٣٧٨٧	١٣١٨٣	٩٤٧	١١١٦٢٤	١٤٧٣٤	٢٠٦٠٢٠٠	١١١٧٢٦٥٩	١٤٣٨٠	١٥٩٤١٠٧٢	٥٢٩٤٨	١٥٩٩٤٠٢٠	٤٨٠٦٩٨١	٦٩٦٥١٤
١٤	صناعة الملابس الجاهزة	٤٨٧١٧	١٠٩٢٩٤	٨٧٢٩٠	٥٣٢٨٤	٥٠٦٩	١٦٢٥٧٨	٩٢٣٦٠	٢٦٩٩١٦٩	١٠٨٥٥٠٩١	١١٦٣١٦	٢١٣٨٧٩٤٦	١٧٨٣٠٥	٢١٥٦٦٢٥٠	١٠٥٩٤٨٤٣	١٢٦٢٨٨٧
١٥	صناعة الجلد ومنتجاته	٧١٩٥	٣٢٧٨٤	١٥٨٤	٩٧٠٠	٣٩٥	٤٢٤٨٤	١٩٧٩	٤٠٤٩٧٢	١٥٢٩٦٧٨	٣٦٩٨	٢٨٦٤٨٤١	٩٨	٢٨٦٤٩٣٩	١٣٣١٥٦٣	٦٥١٧٧
١٦	صناعة الخشب ومنتجاته والفلين عدا الأثاث وصناعة الأصناف المنتجة من القش ومواد الضفر	٣٨٨٤٩	٤٤٩٣١	٢٦١	٥٢٤٤٦	٤٠٩	٩٧٣٧٦	٦٦٩	٥٥٦٩٩٢	١٩٦٧١٥١	٨١٠٠	٤٠٠٤٨٧٨	٧٤	٤٠٠٤٩٥٢	٢٠٢٩٧٠٠	١٥٣٠٦
١٧	صناعة الورق و منتجاته	٢١٣٦	٣١٠٢٦	١٩٤٥	٢٥٤١	٦٣	٣٣٥٦٧	٢٠٠٨	٧٦٧٤٤٠	٨٠٨٩٢٦٦	٣٢٩١١	١٠٩٠٢٨٥١	٦٦٩٦	١٠٩٠٩٥٤٧	٢٧٨٦٣٧٠	١١٩٩٨٣

(تابع)جدول رقم (١٧-٣)

مقومات الانتاج طبقا للنشاط الإقتصادي

القطاع الخاص

(القيمة بالآلف جنيه)

كود النشاط	منطوق النشاط الإقتصادي	عدد المنشآت	عدد المشتغلين						إجمالي الأجر النقدي والتأمينات الإجتماعية والمزايا العينية	إجمالي قيمة المستلزمات السلعية والمصروفات والإهلاك	الضرائب والرسوم السلعية	إجمالي قيمة الإيرادات خلال العام			القيمة المضافة الصافية	التكوين الرأسمالى الثابت الإجمالي
			بأجر		بدون أجر		جملة					جملة الانتاج التام	الإعانات	الإجمالي		
			ذكور	اثاث	ذكور	اثاث	ذكور	اثاث								
١٨	الطباعة واستنساخ وسائط الأعلام المسجلة	٥٩٤٣	٣٩٦٥٣	١٩٥٦	٧٨٩٩	٢٦٠	٤٧٥٥٢	٢٢١٦	٧٩٧٨٨٧	٧٢٠٢١٤١	٧٥٠٢	١٢٢١٢٤٨٧	٥٧٩	١٢٢١٣٠٦٦	٥٠٠٣٤٢٣	١٠٥٩٧٨
١٩	صناعة فحم الكوك والمنتجات النفطية	٣٤	٣٣٦١	٤٩٥	٤٦	١	٣٤٠٧	٤٩٦	٥٦٦٣١٧	٤٨٢٦٠٧٤٩	٣٩٨٠٦	٥٢٠٧٣٣٥٨	٠	٥٢٠٧٣٣٥٨	٣٧٧٢٨٠٤	٢٢٧٣٦٨
٢٠	صناعة المواد والمنتجات الكيماوية	١٨٨٧	٥٣٦٥٨	٤٩٠٧	٢٢٦١	٥٥	٥٥٩١٩	٤٩٦٢	٢٢٦٥٨٧٨	٢٢٣٨٦٧٤٤	٧١٢٢٢	٥٠٨٦٣٨٢٧	٢٥٥٧٦	٥٠٨٨٩٤٠٢	٢٨٤٣١٤٣٥	١٣٩٧٤٥٧
٢١	صناعة المستحضرات الصيدلانية والكيميائية والدوائية ومنتجات النباتات الطبية	١١٠	٢١٦٥٨	٩٢٣٤	١٠٧	٤	٢١٧٦٥	٩٢٣٩	١٤١١٤٣١	٨٣٧٧٠١٩	٥٢١٣٠	١٣٦٢٥٧٥٣	١٩٦٦	١٣٦٢٧٧١٩	٥١٩٨٥٦٩	٦٧٩٠٩٧
٢٢	صناعة منتجات المطاط واللدائن	٣٧٣٠	٤١٤٥٩	٤٩٤٢	٥٤٦٨	٣١١	٤٦٩٢٧	٥٢٥٢	٩٨٦٦٠٠	١١١٣٩٤١٢	٣٠٦٨٨	١٤٨٧٥٦٨٨	٤١٩٨٥	١٤٩١٧٦٧٣	٣٧٤٧٥٧٣	٧٢٨٤٧٣
٢٣	صناعة منتجات المعادن اللافلزية الأخرى	١٢٥٧٩	١٢٦٨٩٣	٦٧٣٥	١٧٢٤٥	٩٣٣	١٤٤١٣٨	٧٦٦٨	٣٤٨٧٧٠٦	٢٦٦٧٥٨٥٢	٢٥٩٧٧٤	٤٥٥٤٧٨٧٢	٥٥٢٧٥	٤٥٦٠٣١٤٧	١٨٦٦٧٥٢١	٣٥٨٤٩٤٨
٢٤	صناعة الفلزات القاعدية	١٥٠٦	٥٢٢٣٢	٨٤٥	١٦٤٢	١٦	٥٣٨٧٤	٨٦٠	٣٠٤٣٠٨٤	٨١٦٥٣١٥٣	٢٨٥٣٣	١٠٣٢٥٦٥٤٠	٠	١٠٣٢٥٦٥٤٠	٢١٥٧٤٨٥٣	٢٧١٢٥٣
٢٥	صناعة منتجات المعادن المشكلة عدا الماكينات والمعدات	٥٣٠٥٢	١٠٦٧٦٦	٢٦١٥	٦٨٠٧٦	٦٧٩	١٧٤٨٤٣	٣٢٩٤	١٥٢١٠٠٤	٩١٤٥٦٦٣	١٩٠٠٦	١٥١٩٧٦٢٨	٧١٣٨	١٥٢٠٤٧٦٦	٦٠٤٠٠٩٧	٤٠٣٤١
٢٦	صناعة الحاسبات والمنتجات الإلكترونية والبصرية ومكوناتها وصناعه الأجهزة الطبية	٤٣٧	٨٤٤٢	٣٤٣٢	٤٣٥	١٢	٨٨٧٧	٣٤٤٤	٣٧٦٣٢١	٢٢٠٣٣٩٢	١١٣٠٤	٥١٣٤٢٢٩	٠	٥١٣٤٢٢٩	٢٩١٩٥٣٣	٥٣٩٨١
٢٧	صناعة الأجهزة الكهربائية	١٩٨٤	٤٧٥٠٥	٣٢٣٦	٢٥٩٢	٢١	٥٠٠٩٧	٣٢٥٧	١١٢٩١٨٥	١٠٣٥٠٦٣١	٣٣٦٦١	١٥٨٧٠٧٨٠	٣٢٨	١٥٨٧١١٠٨	٥٤٨٦٨١٦	٣٠٤٣٦٤
٢٨	صناعة الآلات والمعدات الغير مصنفة فى موضع آخر	١٣١٥	٢٣٥٣٠	١٢٥١	٢٠٨٣	٨٧	٢٥٦١٣	١٣٣٨	٦٤٦٩٨٤	٤٣٥٦٠٩٠	١٨٣٨٨	٥٧٢٠٥٢٧	٧٥٦٧	٥٧٢٨٠٩٤	١٣٥٣٦١٦	٢٣٥٨٦١
٢٩	صناعة المركبات ذات المحركات	٨٨٨	١٨٢٣٦	٨٠٣	١٠٣٠	١٠	١٩٢٦٦	٨١٤	٧٧٩٤٥٥	٨٦٦٦٨٦٥	٣٩٦٤٨	١٠٦٣٩٤٩٩	٣١٥٧	١٠٦٤٢٦٥٦	١٩٣٦١٤٢	٢٤١٩٣٢
٣٠	صناعة معدات النقل الأخرى	٤٦٧	٢٥٨٠	١١٨	٨٩٣	٦	٣٤٧٤	١٢٤	٦٥٠٠٧	٤٥٢٩٤٥	١٥٥٤٣	٦٦٨٢٢٩	٠	٦٦٨٢٢٩	١٩٩٧٤٢	١١٦٢٩
٣١	صناعة الأثاث والمنتجات الخشبية الغير المصنفة فى موضع آخر	١٠٤٢٤٨	١٤٠١٨٢	٧٧٧	١٢٨١٧٠	٩٨٣	٢٦٨٣٥٢	١٧٦٠	١٧٤٦٢٥٩	٦٧٤٣٧٢٣	٢٣٨٣١	١٣٦٤٢٠٧٢	١٧٣٢	١٣٦٤٣٨٠٥	٦٨٧٦٢٥١	٣٢٣٩٠
٣٢	صناعات تحويلية أخرى	١٨٢٣	١٥٣٠٦	٣٩١٠	٢٤١٣	٣٧	١٧٧١٩	٣٩٤٧	٢٦٣٩٩١	١١٦٦٦٦٨٥	١٥١٢٦	١٤٠٩٣٨٣٧	٠	١٤٠٩٣٨٣٧	٢٤١٢٠٢٥	٦٩٤٧
٣٣	إصلاح المعدات والأجهزة	١٠٧١٢	١٤٠٣٠	١٠٩٤	١٣٠٧٢	١٣٢	٢٧١٠٢	١٢٢٦	٣٨٧٢٤١	٤٨٩٧٢١	٢٥٢٢	٣٩٠٧٤٠٨	١٣٩٨	٣٩٠٨٨٠٦	٣٤١٦٥٦٣	٧٥٠٠
ج	الصناعات التحويلية	٣٨٥٢١٦	١٤٧١٧٠٥	١٨٢٨٦٧	٤٨٣٣٣٠	١٧٨١٦	١٩٥٥٠٣٥	٢٠٠٦٨٣	٣٤٤٧١٨٨٥	٣٧١٢١٨٤٦٣	٩٨٢٦٩٦	٥٣٩٩٠٣٥٣٦	١٧٠٨٤٦٧	٥٤١٦١٢٠٠٣	١٦٩٤١٠٨٤٤	١٢٣٧٦٥٣١

(تابع)جدول رقم (١٧-٣)														
مقومات الانتاج طبقا للنشاط الإقتصادي														
القطاع الخاص														
(القيمة بالآلف جنيه)														
كود النشاط	منطوق النشاط الإقتصادي	عدد المنشآت	عدد المشتغلين						إجمالي الأجر النقدي والتأمينات الإجتماعية والمزايا العينية	إجمالي قيمة المستلزمات السلعية والمصروفات الخدمية والاهلاك	الضرائب والرسوم السلعية	إجمالي قيمة الإيرادات خلال العام		
			بأجر		بدون أجر		جملة					جملة الانتاج التام	الإعانات	الإجمالي
			ذكور	اناث	ذكور	اناث	ذكور	اناث						
٣٥	إمدادات الكهرباء والغاز والبخار وإمدادات تكييف الهواء	١٧	٤٩٣٢	٦٦١	٠	٠	٤٩٣٢	٦٦١	١٠١٩٤٨٢	٤١٠٥٩٥٩	١٠٤٤	٦٠٥٢٢٨٧	٠	٦٠٥٢٢٨٧
د	إمدادات الكهرباء والغاز والبخار وإمدادات تكييف الهواء	١٧	٤٩٣٢	٦٦١	٠	٠	٤٩٣٢	٦٦١	١٠١٩٤٨٢	٤١٠٥٩٥٩	١٠٤٤	٦٠٥٢٢٨٧	٠	٦٠٥٢٢٨٧
٣٦	تجميع وتنقية وتوزيع المياه	١٤٢	٣٨٩	٨	١٦٠	١٩	٥٤٩	٢٧	٤٦٣٢	١٥٦١٠	١٠٦	٣١٩٣٢	٦٤٥	٣٢٥٧٨
٣٧	شبكات الصرف الصحي	٠	٠	٠	٠	٠	٠	٠	٠	٠	٠	٠	٠	٠
٣٨	جمع ومعالجة وتدوير المخلفات والنفايات	٦٦٤	٣٢٥٨	٣٩١	٨٠٨	١٣٣	٤٠٦٦	٥٢٤	٤٤٩٦٨	٢٦٤٣٢٨	٤٢٧	٤٣٤٥٠٥	٠	٤٣٤٥٠٥
هـ	الإمداد المائي وشبكات الصرف الصحي وإداره ومعالجة النفايات	٨٠٦	٣٦٤٧	٣٩٩	٩٦٨	١٥٢	٤٦١٥	٥٥١	٤٩٦٠٠	٢٧٩٩٣٨	٥٣٣	٤٦٦٤٣٧	٦٤٥	٤٦٧٠٨٣
٤١	تشبيد البنايات	٣٥٩	٣٩٤٦٧	١٣٧٤	٣٦٨	٢١	٣٩٨٣٥	١٣٩٥	٧٩٩٩٣٣	٩٤٣٤١٠٨	٤١٥٩٧	١٢٨٩٦٠٠١	٦٦	١٢٨٩٦٠٦٦
٤٢	الهندسة المدنية	١٥٩	٦٤١٧٥	٢١٢٨	١٦٨	١٧	٦٤٣٤٣	٢١٤٥	٣٥٨٢٢٢٤	٧٣٨٣٦٩٧	١٠٧٣٧٦	١٢٢٩٣٧٠٨	٠	١٢٢٩٣٧٠٨
٤٣	أنشطة التشبيد المتخصصة	٦٤٢	٤٥٣٧	٢١٦	٦٢٦	١٣	٥١٦٤	٢٢٩	٨٣٤٥٤	٤٣٤٧٤٠	٤٢٠٣	٨٣٩٧٦٦	٠	٨٣٩٧٦٦
و	التشييد والبناء	١١٦٠	١٠٨١٧٩	٣٧١٨	١١٦٢	٥١	١٠٩٣٤٢	٣٧٦٩	٤٤٦٥٦١٠	١٧٢٥٢٥٤٥	١٥٣١٧٦	٢٦٠٢٩٤٧٥	٦٦	٢٦٠٢٩٥٤٠
٤٥	تجارة الجملة والتجزئة والإصلاح للمركبات ذات المحركات والدراجات الناريه	١٤٥٦٥٨	١٣٨٣٧٤	٢٧١٤	١٧٩٤٧٩	٤١٠٦	٣١٧٨٥٣	٦٨٢٠	١٨٣٥٨٢٢	٢٣٣٤٩٧٥	٧٤٤٢٧	١٨١٨٩٣٨٠	٦٩٣	١٨١٩٠٠٧٣
٤٦	تجارة الجملة عدا المركبات ذات المحركات والدراجات النارية	٣٩١٩٤	٢٥٩٩٠٧	٣٥٦٩٤	٥٣٧٠٨	٢٦٤٠	٣١٣٦١٥	٣٨٣٣٤	٤٩٧٧٦٢١	٧٢٢٩٩٨٨	٨٣٤٠٠٩	٦٥٦٤٣٤٥٧	٠	٦٥٦٤٣٤٥٧
٤٧	تجارة التجزئة عدا المركبات ذات المحركات والدراجات النارية	١١٨٦٦٣٣	٧٩٣٠٧٠	١٧٧٨٩١	١٣٤٥٠٤٧	٢٨٥٢٢٩	٢١٣٨١١٧	٤٦٣١٢٠	١٤٠٨١١٥٦	١٢٣٥٨٦٩٨	٤٠١٧٨٦	١٦٣٤١٥٤٣٩	٠	١٦٣٤١٥٤٣٩
ز	تجارة الجملة والتجزئة والإصلاح للمركبات ذات المحركات والدراجات الناريه	١٣٧١٤٨٥	١١٩١٣٥٢	٢١٦٢٩٩	١٥٧٨٢٣٤	٢٩١٩٧٤	٢٧٦٩٥٨٥	٥٠٨٢٧٤	٢٠٨٩٤٥٩٩	٢١٩٢٣٦٦١	١٣١٠٢٢٢	٢٤٧٢٤٨٢٧٦	٦٩٣	٢٤٧٢٤٨٩٦٩

(تابع)جدول رقم (١٧-٣)

مقومات الانتاج طبقا للنشاط الإقتصادي

القطاع الخاص

(القيمة بالآلف جنيه)

كود النشاط	منطوق النشاط الإقتصادي	عدد المنشآت	عدد المشتغلين						إجمالي الأجر النقدي والتأمينات الإجتماعية والمزايا العينية	إجمالي قيمة المستلزمات السلعية والمصروفات والاهلاك	الضرائب والرسوم السلعية	إجمالي قيمة الإيرادات خلال العام			القيمة المضافة الصافية	التكوين الرأسمالي الثابت الإجمالي
			بأجر		بدون أجر		جملة									
			ذكور	اناث	ذكور	اناث	ذكور	اناث				جملة الانتاج التام	الإعانات	الإجمالي		
٤٩	النقل البرى والنقل عبر خطوط الأنابيب	١٦٢٣	٢٤٠٤٦	٢٨٠٠	٢٠٢٢	١٠٣	٢٦٠٦٨	٢٩٠٣	٤٩٥٤٩٨	١٧٦٦٣٢٨	١٦٢٠٩	٥٨٠٥٠٢٥	١	٥٨٠٥٠٢٦	٤٠٢٢٤٧٩	٨٥٣٧٤-
٥٠	النقل عبر الماء	٣٢٢	١٦١٠٣	٢٤١	٣٤٢	٥٩	١٦٤٤٥	٣٠٠	١٥٥٧٢٨٩	٣٩٥٧٦٨٧	١٨٥٨	٨٦١٥٦٠٤	١	٨٦١٥٦٠٥	٤٦٥٦٠٥٩	٥٣٤٨٩٥
٥١	النقل الجوى	٢٩	٢٣٢٤	٥٣٦	٧	٠	٢٣٣١	٥٣٦	١٩٠٠٦٦	١٥١٤٥٥٨	٢١٧٠	١٨٣٣٦٤٣	٨٩٢٩٢	١٨٤٢٢٩٣٤	١٦٩٠٦٢٠٦	١٢٢٦٧
٥٢	أنشطة التخزين والدعم للنقل	٦٠٧٥	٣٦٠٧١	٤٧٩٠	٧٠٧٣	٢٥٢	٤٣١٤٤	٥٠٤١	٦٩٠١٩٣	٩٩٣٨٣٠	٥٥٢٨٤	٥٦٨٣٩١٠	٩١٥	٥٦٨٤٨٢٥	٤٦٣٥٧١١	١٢٣٨٩٥
٥٣	البريد وأنشطة الخدمات البريدية	٢١٩	١٢٤٣	٢٠٥	١٦٤	٠	١٤٠٦	٢٠٥	١٨١٨٥	٢٦٦٩٨	٧٣٢	١٥١٩٢٥٨	٠	١٥١٩٢٥٨	١٤٩١٨٢٨	٣٠١٢٦
ح	النقل والتخزين	٨٢٦٩	٧٩٧٨٧	٨٥٧١	٩٦٠٨	٤١٤	٨٩٣٩٥	٨٩٨٥	٢٩٥١٢٣١	٨٢٥٩١١١	٧٦٢٥٤	٣٩٩٥٧٤٣٩	٩٠٢٠٩	٤٠٠٤٧٦٤٨	٣١٧١٢٢٨٣	٦١٥٨١٠
٥٥	أنشطة خدمات الإقامة	١٢٨٤	٨٨٨٩٧	٦١٩٧	٩٤٦	١٧٠	٨٩٨٤٤	٦٣٦٧	٣٨٨٥٢٩٩	٤٩٢٦٧٨٠	٥٥٣٧٣	١٩٢٧٨٧٩٠	٧٠٣	١٩٢٧٩٤٩٣	١٤٢٩٧٣٤٠	٢٠٢١١٠
٥٦	أنشطه خدمات الغذاء والمشروبات	١٤٢٨٩٦	٣٣١٨٦٤	٦٩١٨	١٨٣٤٣٢	١٤٥٠٠	٥١٥٢٩٥	٢١٤١٨	٤٦٤٠٠٣٨	١٧٧٨٥١٣٧	٣١٥٠٩	٤٨٠٦٤٦٤٩	٠	٤٨٠٦٤٦٤٩	٣٠٢٤٨٠٠٣	٦٨١٠٥٧
ط	أنشطة خدمات الغذاء والإقامة	١٤٤١٨٠	٤٢٠٧٦١	١٣١١٥	١٨٤٣٧٨	١٤٦٧٠	٦٠٥١٣٩	٢٧٧٨٥	٨٥٢٥٣٣٧	٢٢٧١١٩١٧	٨٦٨٨٢	٦٧٣٤٣٤٣٩	٧٠٣	٦٧٣٤٤١٤٢	٤٤٥٤٥٣٤٣	٨٨٣١٦٦
٥٨	أنشطه النشر	٣٧٣	١٤٦٩٠	٥٠٣٥	١٠٥٨	٢٩٧	١٥٧٤٧	٥٣٣٢	٩١٥٠١٢	٩٠٦٤٧٠	١٢٥٣١	١٨٥٩٩١٧	٧٣	١٨٥٩٩٩٠	٩٤٠٩٨٩	٦٥٣٢٩
٥٩	أنشطة نشر و إنتاج برامج التلفزيون والفيديو والأفلام السينمائية والاصوات المسجلة	٢٢١	٢٥٦٣	٣٢٥	١٠١	٩	٢٦٦٤	٣٣٤	٤٣٧٧٧	٤٩٠٧٧٦	٢٣١٩٢	٨٦٥٨٣٨	٠	٨٦٥٨٣٨	٣٥١٨٦٩	٣٨٢١١٤
٦٠	أنشطه البث الإذاعي والتلفزيوني	١١٦	١٤٤٦	١٦١	٩٦	٣	١٥٤٢	١٦٤	٥١١٣٢	١٧٥٦٢٣	١٠١٣	٣٦٦٤٢٣	٠	٣٦٦٤٢٣	١٨٩٧٨٧	١١٥٨
٦١	الاتصالات	١٦٤٠٢	٣٨٧٤٥	١٩٧٤٣	١٨٥٩٢	١٥٧١	٥٧٣٣٨	٢١٣١٤	١٧٠٥٩١٠	١٣٨٢٩٩٩٠	١٤٤١٦٦٧	٢٩٧٥٨٤٣٠	١٧	٢٩٧٥٨٤١٣	١٤٤٨٦٧٧٣	٧٢١٦٠٧٢
٦٢	أنشطه برمجيات واستشارات الحاسب	٧٤٢	٩٥٥٦	٢٥٦٦	٧٨٧	٢٣	١٠٣٤٢	٢٥٨٩	٣٧٩٨٠٥	١٢٩١٧١	٣٣٤٣	٢٢٧٩٢٢٢	٠	٢٢٧٩٢٢٢	٢١٤٦٧٠٧	٦٦٩٦٨
٦٣	أنشطة خدمات المعلومات	١٦٧	١٥٧٤	٣٧٦	٢٠٧	١٣	١٧٨٠	٣٨٩	٤٤٦١١	٣١٧٤٣	٦٧٨	٢١١٠٧٥	٠	٢١١٠٧٥	١٧٨٦٥٣	١٠٠
ى	المعلومات والاتصالات	١٨٠٢٢	٦٨٥٧٤	٢٨٢٠٦	٢٠٨٤٠	١٩١٥	٨٩٤١٣	٣٠١٢١	٣١٤٠٢٤٦	١٥٥٦٣٧٧٣	١٤٨٢٤٢٦	٣٥٣٤٠٨٨٨	٩٠	٣٥٣٤٠٩٧٨	١٨٢٩٤٧٧٩	٧٧٣١٧٤١
٦٤	الوساطة المالية عدا التأمين وتوفير الاعتمادات لمعاشات التقاعد	١٢٣	٢٦٩٣٩	١٠٥٥٠	٧٣	٠	٢٧٠١٣	١٠٥٥٠	١٣٦٦٠٠٤١	٥٣٠٥١٢٩	٥١١٨٢٥	٣٠٤٠٧١٧٢	٤٦٣٩٦	٣٠٤٥٣٥٦٨	٢٤٦٣٦٦١٤	١٣٢٢٦٩٦
٦٥	التأمين وتوفير الاعتمادات لمعاشات التقاعد عدا الضمان الاجتماعى	٤٨	٤٣٣٧	١٢٠٥	٣٦٥	٠	٤٧٠٢	١٢٠٥	٢٨٣٦٢٧	٦٣٨٢٠٥	٥٠٥٨٢٤	١٦٠٢٥٤٠	٠	١٦٠٢٥٤٠	٤٥٨٥١٢	٦٤٢٧٢
٦٦	الأنشطة المساعدة للوساطة المالية	٢٦٤	٨٥٥٢	١٣٩٢	١٩	٥	٨٥٧١	١٣٩٧	٤٤٩٩٤٨	٤٣٧٠٨١	٣٨٨٥	١٠٧٣١٣٣	٣٣٤	١٠٧٣١٣٣	٦٣٢٥٠١	٥٢٥٩٤
ك	الوساطة المالية والتأمين	٤٣٥	٣٩٨٢٩	١٣١٤٧	٤٥٧	٥	٤٠٢٨٦	١٣١٥٢	١٤٣٩٣٦١٦	٦٣٨٠٤١٥	١٠٢١٥٣٤	٣٣٠٨٢٨٤٥	٤٦٧٣٠	٣٣١٢٩٥٧٥	٢٥٧٢٧٦٢٧	١٤٣٩٥٦٢

(تابع)جدول رقم (١٧-٣)

مقومات الانتاج طبقا للنشاط الإقتصادي

القطاع الخاص

(القيمة بالآلف جنيه)

كود النشاط	منطوق النشاط الإقتصادي	عدد المنشآت	عدد المشتغلين						إجمالي الأجر النقدي والتأمينات الإجتماعية والمزايا العينية	إجمالي قيمة المستلزمات السلعية والمصروفات الخدمية والإهلاك	الضرائب والرسوم السلعية	إجمالي قيمة الإيرادات خلال العام			القيمة المضافة الصافية	التكوين الرأسمالي الثابت الإجمالي
			جملة		بدون أجر		بأجر					جملة الانتاج التام	الإعانات	الإجمالي		
			ذكور	اناث	ذكور	اناث	ذكور	اناث								
٦٨	أنشطة العقارات والتأجير	٧٩٠.١	٢٨٣٤٥	٧١٦٢	١٠٦٨٠	٦١٧	٣٩٠٢٥	٧٧٧٩	١٦٤٨٤٤٥	٩٧٨٦٠٤٧	١٣٥٤٦	٦١٦٧٥٥٢٠	٦٨٧	٦١٦٧٦٢٠٧	٥١٨٧٦٦١٤	٢٩٦٦٢
ل	العقارات والتأجير	٧٩٠.١	٢٨٣٤٥	٧١٦٢	١٠٦٨٠	٦١٧	٣٩٠٢٥	٧٧٧٩	١٦٤٨٤٤٥	٩٧٨٦٠٤٧	١٣٥٤٦	٦١٦٧٥٥٢٠	٦٨٧	٦١٦٧٦٢٠٧	٥١٨٧٦٦١٤	٢٩٦٦٢
٦٩	الأنشطة القانونية والمحاسبية	٥٠٤٩٢	٥٤٨٠٧	١٩٩٢١	٥٤٠٩٧	٢٤٠١	١٠٨٩٠٤	٢٢٣٢٢	١٢٨٣٩٧٠	٨١٠٧٧٥	١٢٩٤٥	٦٧٨١٧٢٩	١٤١٩	٦٧٨٣١٤٨	٥٩٥٩٤٢٨	١٥٣١٧
٧٠	انشطه المراكز الرئيسية والخبرة الاستشارية	٥٤١	١٥٥٣٦	٣٤٩٨	٢٨٧	٥٨	١٥٨٢٣	٣٥٥٥	٤٦٩١٧٣	٦٤٢٠٣٩	١٣٧٠	٤٥١٣١٥٨	١٤٤٩	٤٥١٤٦٠٧	٣٨٧١١٩٨	١١٤٤١١
٧١	الأنشطة المعمارية والهندسية والاختبارات الفنية والتحليل	٣٨٠.١	٤٥٦٣١	٦٤٨٤	٣٩١٢	١٦٦	٤٩٥٤٣	٦٦٥٠	١٤٤٥٤٤٥	٢٦٥٩٩١٤	١٤١٥٤١	٩٩٤٠٣٥٢	٢٠١٩	٩٩٤٢٣٧١	٧١٤٠٩١٧	١٥٧٥٧
٧٢	البحث العلمي والتطوير	١١٧	٩٥٢	٧٧٥	٥٨	٨	١٠٠٩	٧٨٣	٢١٥٣٦	٧١٥٨	١١	٤٠١٢٤	٥٠	٤٠١٧٤	٣٣٠٠٤	٠
٧٣	الإعلان وبحوث السوق	٥٠١٣	٢١٢٤٠	٦٧٧٧	٥١٠٢	١٦٣	٢٦٣٤٢	٦٩٤٠	٩٤٩٢٠٠	١٠٣٠٩٦٩	٩٧٥٣	٦٦٨٨٥٧١	١٧٠٦١٧	٦٨٥٩١٨٨	٥٨١٨٤٦٧	١٦٧٨
٧٤	الأنشطة العلمية والتقنية المتخصصة الأخرى	١١٢٦٣	١٧٥٦٥	٤٧٤٠	١٢٧٩٥	١٠٥٨	٣٠٣٦٠	٥٧٩٧	٢٣٥١٣٧٢	٩٦٩١٤٠	٢١٩٩	٦٠٤٥٠٩٩	٠	٦٠٤٥٠٩٩	٥٠٧٣٧٦١	٣٠٣١
٧٥	الأنشطة البيطرية	٨٧٤	٣٤٦	٢١٤	٧٨٨	٢٧٤	١١٣٤	٤٨٨	٦٥٨٣	٤٩٥٥	٣٥	٢٩٩٢٧	٤٠٧٢	٣٣٩٩٩	٢٩٠٠٩	٠
م	الأنشطة العلمية والتقنية المتخصصة	٧٢١٠.٢	١٥٦٠٧٦	٤٢٤٠٨	٧٧٠٣٩	٤١٢٦	٢٣٣١١٦	٤٦٥٣٤	٦٥٢٧٢٧٨	٦١٢٤٩٤٩	١٦٧٨٥٣	٣٤٠٣٨٩٥٩	١٧٩٦٢٦	٣٤٢١٨٥٨٥	٢٧٩٢٥٧٨٣	١٥٠١٩٣
٧٧	أنشطة الاستتجار والتأجير	٥٢٧١٧	٤١٤٠٨	٨٠٠٥	٧١٤٥٤	٥٠٦٥	١١٢٨٦٢	١٣٠٧٠	٥٨٨٧٧٥	٦٧٦٥٠٥	٨٨٠٢	٣١٥٦١٢٣	١٢٠	٣١٥٦٢٤٣	٢٤٧٠٩٣٦	٨٤١٩
٧٨	أنشطة التوظيف	١٥٤٠	٦٨١٢	١٦١٦	١٦٩١	٧٧	٨٥٠٤	١٦٩٣	١٣٩٦٩٥	٥٥٩٠٩	١٢٠٤	٥١٨٨٩٢	٠	٥١٨٨٩٢	٤٦١٧٧٨	٥٩٣
٧٩	أنشطة خدمات وكالات السفر و منظمي الرحلات السياحية والحجز	٤٩١٨	٤١١١٩	١١٩٣٤	٥٢٣٦	٦٠١	٤٦٣٥٥	١٢٥٣٦	١٤٠٠٧٧٨٤	١٤٠٠٧٧٨٤	٩٠٨٦٢	٣٠٠٠٤١٩٨	١٦٤	٣٠٠٠٤٣٦٢	١٥٩٠٥٧١٦	١٢٢٧٠.٩
٨٠	أنشطة الأمن والمراقبة	٧١١	٣٨٠٣١	١١٢٩	٩٤٥	٢	٣٨٩٧٦	١١٣٠	٤٥٣٩٧٨	٦١٣٤٦	١٨٣٧	٧٦٠٣٠٣	٠	٧٦٠٣٠٣	٦٩٧١٢٠	٤٧٣
٨١	أنشطة خدمات المباني	٤٢١	١٤٣٧٢	١٨١٢	٣٨٦	١٩	١٤٧٥٧	١٨٣٢	٢٢١٣٩٨	٩٣١٢٧	١٦٧٧	٤٦٩٤٥٢	٠	٤٦٩٤٥٢	٣٧٤٦٤٨	٢٧٢٤-
٨٢	أنشطه خدمات المكتب التنفيذي وانشطه المعاونة المكتبية الخاصة	٨٧٥٢	٢٤٩٣٦	٣٧٩٥	١٠١٣٦	١٢٩٠	٣٥٠٧٢	٥٠٨٥	٢٥٧٥٠٦	٨٩٤٢٤٩	٤٧١٨	١٩٦٩٩١١	٣	١٩٦٩٩١٤	١٠٧٠٩٤٧	٩٣٩٧
ن	الانشطه الاداريه وخدمات الدعم	٦٩٠.٦٠	١٦٦٦٧٩	٢٨٢٩١	٨٩٨٤٨	٧٠٥٤	٢٥٦٥٢٦	٣٥٣٤٦	٣٠٦٢٢٥٧	١٥٧٨٨٩١٩	١٠٩١٠٠	٣٦٨٧٨٨٧٨	٢٨٧	٣٦٨٧٩١٦٥	٢٠٩٨١١٤٥	١٣٨٨٦٨
٨٥	التعليم	١٤٠.٦٧	٩٣٣٢٤	١٣٨٢٠٤	١٤٣٧٢	٣٦٢٤	١٠٧٦٩٦	١٤١٨٢٩	٦٦٤٢٨٣٩	٣٣٨١٤١٠	٤٧٩٨٣	١٤٣٥٧٥٦٨	٣٧٩٢٨١	١٤٧٣٦٨٤٨	١١٣٠٧٤٥٥	٣٩٦٩٠.٠
ع	التعليم	١٤٠.٦٧	٩٣٣٢٤	١٣٨٢٠٤	١٤٣٧٢	٣٦٢٤	١٠٧٦٩٦	١٤١٨٢٩	٦٦٤٢٨٣٩	٣٣٨١٤١٠	٤٧٩٨٣	١٤٣٥٧٥٦٨	٣٧٩٢٨١	١٤٧٣٦٨٤٨	١١٣٠٧٤٥٥	٣٩٦٩٠.٠

جدول رقم (١-١٨)

عدد المنشآت و حركة الأصول الثابتة خلال العام طبقا للنشاط الإقتصادي

اجمالى الجمهوريه

(القيمة بالآلف جنيه)

كود النشاط	منطوق النشاط الإقتصادي	عدد المنشآت	القيمة الصافية للأصل فى أول العام	قيمة الإضافات على الأصل خلال العام		قيمة الإستبعادات من الأصل خلال العام	قيمة إهلاك العام	القيمة الصافية للأصل آخر العام*
				محلية	مستوردة			
٠١	المحاصيل ومنتجات الحيوان والصيد وأنشطه الخدمات ذات الصلة	٢٥١٢٨	٧٨١٠٠٠١	٨٨٥٤١	٨٧٥	٢٠٥٨٠	١٣٥٩٧٧	٧٧٤٢٨٦١
٠٢	استغلال الغابات وقطع أشجار الأخشاب وأنشطة الخدمات ذات الصلة	١٣٨	١٢٠٦٧	.	.	.	٣٢٥	١١٧٤١
٠٣	صيد الأسماك وتربية الأحياء المائية	١٨	١٥٣	.	.	.	٣	١٤٩
أ	الزراعة واستغلال الغابات وقطع الأشجار وصيد الأسماك	٢٥٢٨٤	٧٨٢٢٢٢١	٨٨٥٤١	٨٧٥	٢٠٥٨٠	١٣٦٣٠٦	٧٧٥٤٧٥١
٠٦	إستخراج البترول الخام والغاز الطبيعي	٣٩	٥٦٩٠٨٦٤٨	٩٤٨٥١٥٩	٤٥٨٢	٥٣٨٧٦	٦٢٤٠٥٢٢	٦٠١٠٣٩٩٠
٠٧	تعيين خامات (ركازات) الفلزات والمعادن	٥	٦٩٥٥٣٧	٤٧٩٩	.	٨٦١٧	٥٧٠٧٢	٦٣٤٦٤٧
٠٨	التعدين واستغلال المحاجر الأخرى	٨٢٢	٩٧١١٣٨	٣٩٨١٩	.	٩٦٠	١٠٢٨٦٥	٩٠٧١٣٢
٠٩	أنشطة الخدمات المتصلة بالتعدين	٣٧	٩٠٩٣٠٢٦	٢٦٢٩٠٥٠	.	.	١١٦٧٨١١	١٠٥٥٤٢٦٦
ب	التعدين واستغلال المحاجر	٩٠٣	٦٧٦٦٨٣٤٩	١٢١٥٨٨٢٨	٤٥٨٢	٦٣٤٥٣	٧٥٦٨٢٧٠	٧٢٢٠٠٠٣٦
١٠	صناعة المنتجات الغذائية	٧٧١٩٨	٣٢١١٩٤٠٢	٢٩٤٦٠٩٨	٣٤٧٩٢٣	٢٣٥٧٢٩	٢٧٧٥٣٥٩	٣٢٤٠٢٣٣٥
١١	صناعة المشروبات	٩١	٣٨٩٠٢٣٢	٧٢١٥٩٧	٢٢٤٨٩	١١١٣٠٥	٤٣٨٠٦٨	٤٠٨٤٩٤٤
١٢	صناعة منتجات التبغ	٦٩	٣٩٤٦٢٢٣	١٥٥٠٣٤٨	.	١٨٠١٥٤	٣٥٢٠٧٦	٤٩٦٤٣٤١
١٣	صناعة المنسوجات	١٠٤٨٠	١٢٥٠٥٦٧٦	٧٠٤٠٩٤	١٧٢٢٩	٢٠٩٨٢	٩٠٧٤٦٨	١٢٢٩٨٥٥١
١٤	صناعة الملابس الجاهزة	٤٨٧١٧	٧٢٧٩٨٧٤	١٣٨٣٢٧	٤٥٠٩٥	٥٧١٣٥	٥٣٢٣٩٦	٦٨٧٣٧٦٦
١٥	صناعة الجلد ومنتجاته	٧١٩٦	١٨٥٢١١١	٦٦١٣٠	١٧٥	١١٢٧	٦٩٧٨٥	١٨٤٧٥٠٣
١٦	صناعة الخشب ومنتجاته والفلين عدا الأثاث وصناعة الأصناف المنتجه من القش ومواد الصفر	٣٨٨٥٥	٢٣٧٣١١١	١٩٠٨٢	٧٦	٣٦٥٩	٩٦٤٣٠	٢٢٩٢١٨١
١٧	صناعة الورق و منتجاته	٢١٣٨	٦٦١٩٨٠٤	١٧٦٢٨٢	٩٢٨٦٢	١٤٧٢٤٢	٤٧٣٨٦٧	٦٢٦٧٨٣٨

(تابع) جدول رقم (١٨-١)

عدد المنشآت و حركة الأصول الثابتة خلال العام طبقا للنشاط الإقتصادي

إجمالي الجمهورية

(القيمة بالآلاف جنيه)

كود النشاط	منطوق النشاط الإقتصادي	عدد المنشآت	القيمة الصافية للأصل في أول العام	قيمة الإضافات على الأصل خلال العام		قيمة الإستهادات من الأصل خلال العام	قيمة إهلاك العام	القيمة الصافية للأصل آخر العام*
				محلية	مستوردة			
١٨	الطباعة واستنساخ وسائط الأعلام المسجلة	٥٩٤٥	٦٥٦٩٤٤١	١١٢٤٣٢	٨٩٧٩	١٣٠٢٤	٥٧٧١٣٣	٦١٠٠٦٩٥
١٩	صناعة فحم الكوك والمنتجات النفطية	٥٨	١٦٢٧٣٣٢٢	٩١٩٨١٠	٢١٥٧٥	٧١٧١١	١٤٠٥٥١٦	١٥٧٣٧٤٨٠
٢٠	صناعة المواد والمنتجات الكيماوية	١٩٠٤	١٧٠٩٨٨٦٥	١٧٥٣٤١٩	٣٤٠٥٢	٢٠٧٥٩٣	١٢٩٠٢٤٤	١٧٣٨٨٥٠٠
٢١	صناعة المستحضرات الصيدلانية والكيميائية والدوائية ومنتجات النباتات الطبية	١١٨	٦٢٩٤٢٥٨	٧٤٦٠٢٨	٦٤٦٣٨	٥٤٢٩٥	٦٧٦٤٤٣	٦٣٧٤١٨٦
٢٢	صناعة منتجات المطاط واللدائن	٣٧٣٥	٦٨٤١٤٤١	٦٢٣٨٠٠	٣٣٠٣٨١	٢٢٠٠١١	٥٢٥٥٩٥	٧٠٥٠٠١٧
٢٣	صناعة منتجات المعادن اللافلزية الأخرى	١٢٥٨٨	٥١٨٨٢٤٨٩	١٥٩٢٤٩١	٢١٦٥٤٠١	١٤٦٣٠٧	٣٨٧٠٩٩١	٥١٦٢٣٠٨٢
٢٤	صناعة الفلزات القاعدية	١٥١٦	٢١٠٤٣٨١٣	٦١٢٢٢٨	١٨٠١٥٦	٤٧١٧٤	١٥٣٣٦٢٥	٢٠٢٥٥٣٩٨
٢٥	صناعة منتجات المعادن المشكلة عدا الماكينات والمعدات	٥٣٠٦٥	٨٠٠٨٨٩٨	٢٠٩٩٨٤	٧٥٤٢٠	١٠٣٩٠٢	٦٦٣٢٠٤	٧٥٢٧١٩٦
٢٦	صناعة الحاسبات والمنتجات الإلكترونية والبصرية ومكوناتها وصناعة الأجهزة الطبية	٤٣٩	٨٥٢٠١١	١١٥٢٧٩	٧٠٣٩	١٣٠١١	٨٢٤٢٥	٨٧٨٨٩٢
٢٧	صناعة الأجهزة الكهربائية	١٩٨٩	٧٩٩٢٣٩٩	٢٦٧٨٤٦	١١٧٧٨٥	٨١١٤٠	٧٢٠٢٥٢	٧٥٧٦٦٣٩
٢٨	صناعة الآلات والمعدات الغير مصنفة في موضع آخر	١٣٢٢	٢٧٩٤٥٦٢	٢٥٦٨٢٧	٤٩١٤٨	٢٣٦٦٨	١٩٦٨٣٥	٢٨٨٠٠٣٥
٢٩	صناعة المركبات ذات المحركات	٨٩٢	٣٧١٧٩١٧	٢١٤٥٢٦	٦٥٨٦٠	٣٨٢٤٦	٣١٧٦٢٧	٣٦٤٢٤٣١
٣٠	صناعة معدات النقل الأخرى	٤٧٩	٣٦٨٧٥١	١٥٩٠٤٧	٩٨	٨٩٨١	٣٢٥٦٢	٤٨٦٣٥٤
٣١	صناعة الأثاث والمنتجات الخشبية الغير المصنفة في موضع آخر	١٠٤٢٥١	٣٦٩٤٤١٥	٣٣٢٤٠	١٥٦٤	٢٤٠٢	١٦٨٦٥٣	٣٥٥٨١٦٣
٣٢	صناعات تحويلية أخرى	١٨٢٣	١٣١٤٢٧٩	١٤٧٣٦	٣٥٥٣	١١٣٤٢	١٢٣٣٠٧	١١٩٧٩١٩
٣٣	إصلاح المعدات والأجهزة	١٠٧١٤	٦٣٦٥١٠	١١٩٣٤	٢٢٣	٤٦٦٨	٤١١٢١	٦٠٢٨٨٨
ج	الصناعات التحويلية	٣٨٥٥٨٢	٢٢٥٩٦٩٨٠٤	١٣٩٦٥٥٨٨	٣٦٥١٧٣١	١٨٠٤٨٠٦	١٧٨٧٠٩٨١	٢٢٣٩١١٣٣٦

(تابع) جدول رقم (١٨-١)

عدد المنشآت و حركة الأصول الثابتة خلال العام طبقا للنشاط الإقتصادي

اجمالى الجمهوريه

(القيمة بالآلف جنيه)

كود النشاط	منطوق النشاط الإقتصادي	عدد المنشآت	القيمة الصافية للأصل فى أول العام	قيمة الإضافات على الأصل خلال العام		قيمة الإستعدادات من الأصل خلال العام	قيمة إهلاك العام	القيمة الصافية للأصل آخر العام*
				مستوردة	محلية			
٣٥	إمدادات الكهرباء والغاز والبخار وإمدادات تكييف الهواء	٣٤	٨٤٥٧١٣٢٠	١٣٠٩٥٩٦٩	٧٤٢٣٤١	١٢٦٩٠٦٩	٥١٤٣٦٢٧	٩١٩٩٦٩٣٤
د	إمدادات الكهرباء والغاز والبخار وإمدادات تكييف الهواء	٣٤	٨٤٥٧١٣٢٠	١٣٠٩٥٩٦٩	٧٤٢٣٤١	١٢٦٩٠٦٩	٥١٤٣٦٢٧	٩١٩٩٦٩٣٤
٣٦	تجميع وتنقية وتوزيع المياه	١٦٣	٣٠٨٢١٦٥٤	٥٧١٥٩٥٦	٠	١٦٧٨٣٦٠	١٨٥٩٦٠٠	٣٢٩٩٩٦٥٠
٣٧	شبكات الصرف الصحي	٢	٤٩٥٩٤٣٥	٧٧٦٧٩	٠	١١١٣٣	٢٦٧٥٩٧	٤٧٥٨٣٨٤
٣٨	جمع ومعالجة وتدوير المخلفات والنفايات	٦٦٤	٢٣١١٣١	٠	٠	٠	٢٢١٣٩	٢٠٨٩٩٣
هـ	الإمداد المائى وشبكات الصرف الصحى وإداره ومعالجة النفايات	٨٢٩	٣٦٠١٢٢٢١	٥٧٩٣٦٣٦	٠	١٦٨٩٤٩٣	٢١٤٩٣٣٦	٣٧٩٦٧٠٢٧
٤١	تشبيد البنايات	٣٦٩	٦١٧٣٧٣٠	١٣١٩٣١٨	١٧١٦	٤٩٠٩٦٧	٩٩٥٢١٢	٦٠٠٨٥٨٦
٤٢	الهندسة المدنية	١٧١	١٠٥٦٤٨٦٧	٣٧٣٨١٧	١٥٥٢٩٩	١٢٧٤٦٨	١١٤٩٥٧٠	٩٨١٦٩٤٥
٤٣	أنشطة التشبيد المتخصصة	٦٤٣	٢٧٣٤٦٧	٤١٨٦٢	٩٥	٤٨١	٣٥١٦٥	٢٧٩٧٧٨
و	التشييد والبناء	١١٨٣	١٧٠١٢٠٦٤	١٧٣٤٩٩٨	١٥٧١١٠	٦١٨٩١٦	٢١٧٩٩٤٧	١٦١٠٥٣٠٩
٤٥	تجارة الجملة والتجزئة والإصلاح للمركبات ذات المحركات والدراجات النارية	١٤٥٦٩١	٦١٢٧٣٥٤	٣٨٥٩٩٨	٦٠٠٩	٣٦٦٣٦	٢٩٤٥٩٧	٦١٨٨١٢٩
٤٦	تجارة الجملة عدا المركبات ذات المحركات والدراجات النارية	٣٩٢١١	١٦٣٢٩٣٢٦	١٠٧٦٥٩٩	٤٤٨٧٥	٢٤٠١٢٩	١٢٩٣٥٩٠	١٥٩١٧٠٨٢
٤٧	تجارة التجزئة عدا المركبات ذات المحركات والدراجات النارية	١١٨٦٦٤٣	٦٥٤٣٨١١١	٢٠٠٦٩٣٦	٥٠٥٣٥٧	٣٢١٨٥٤	٣١٢٠٦٩٣	٦٤٥٠٧٨٥٧
ز	تجارة الجملة والتجزئة والإصلاح للمركبات ذات المحركات والدراجات النارية	١٣٧١٥٤٥	٨٧٨٩٤٧٩٢	٣٤٦٩٥٣٤	٥٥٦٢٤٢	٥٩٨٦١٩	٤٧٠٨٨٨٠	٨٦٦١٣٠٦٨

(تابع) جدول رقم (١٨-١)

عدد المنشآت و حركة الأصول الثابتة خلال العام طبقا للنشاط الإقتصادي

إجمالي الجمهورية

(القيمة بالآلاف جنيه)

كود النشاط	منطوق النشاط الإقتصادي	عدد المنشآت	القيمة الصافية للأصل في أول العام	قيمة الإضافات على الأصل خلال العام		قيمة الإستهادات من الأصل خلال العام	قيمة إهلاك العام	القيمة الصافية للأصل آخر العام*
				محلية	مستوردة			
٤٩	النقل البرى والنقل عبر خطوط الأنابيب	١٦٥٢	٢٤٢١٠١٥٧	٣٠٠٦٥٦	٦٧٨	٣٠٨٣٤	١٥٠٧٥٤١	٢٢٦٩٥٦١٦
٥٠	النقل عبر الماء	٣٣٥	٤٨٩١٩١٨	٥٧٢٣٧٦	٠	١٢٨٨٤	٢٨٥٠٣٤	٥١٦٦٣٧٥
٥١	النقل الجوى	٣٠	١٩٦٠٠٢٩٥	١٠١٩٧٢٤	٧٩٨٩	١٤١٠٩٩	١٣٦٤٦٧٨	١٩١٢٢٢٣١
٥٢	أنشطة التخزين والدعم للنقل	٦٠٩٨	١٢٨٧٩٥٦٦	٧٠٦٢٣	١١٠٦٧١	١٩٣٥٦	٩١٠٧٨١	١٢١٣٠٧٢٢
٥٣	البريد وأنشطة الخدمات البريدية	٢١٩	٤٥٨٨٢	٣١٨٩٠	٠	١٧٦٤	٨٢١٠	٦٧٧٩٨
ح	النقل والتخزين	٨٣٣٥	٦١٦٢٧٨١٨	١٩٩٥٢٦٩	١١٩٣٣٨	٤٨٣٤٣٨	٤٠٧٦٢٤٥	٥٩١٨٢٧٤٢
٥٥	أنشطة خدمات الإقامة	١٣٠٩	١٤٩٩٦٤٣٤	٢٥٢٤٥١	١٧٦٤	٥١١٤٥	١٠٢٧٣٣٠	١٤١٧٢١٧٢
٥٦	أنشطه خدمات الغذاء والمشروبات	١٤٢٨٩٦	٧١٦٤٨٨٤	٦٨٠٥٨٥	٨٧٣٣	٨٢٦٢	٤٣٩٧٣٨	٧٤٠٦٢٠٣
ط	أنشطة خدمات الغذاء والإقامة	١٤٤٢٠٥	٢٢١٦١٣١٨	٩٣٣٠٣٦	١٠٤٩٧	٥٩٤٠٨	١٤٦٧٠٦٩	٢١٥٧٨٣٧٥
٥٨	أنشطه النشر	٣٧٣	١٧٣٥٣٤٩	٧٦٨٧٩	١٤٣	١١٦٩٣	١٦٥٤٠٤	١٦٣٥٢٧٤
٥٩	أنشطة نشر و إنتاج برامج التلفزيون والفيديو والأفلام السينمائية والاصوات المسجله	٢٢٩	٩٤٦٣٥٩	٣٧٨٩٨٨	٨٨٦٨	٥٧٤٢	١٠١٣١٨	١٢٢٧١٥٤
٦٠	أنشطه البث الإذاعي والتليفزيوني	١١٦	٢٠٥٦١٨	١٥٦٥	٦٤	٤٧١	٧٧٨٢	١٩٨٩٩٤
٦١	الاتصالات	١٦٤٠٣	٦٩٣٦٤٤٩٤	٦٩٤٠٠٧٩	١١٧٩٥٧٥	٤٦٩٧٨١	٩١٦٦٠١٦	٦٧٨٤٨٣٥١
٦٢	أنشطه برمجيات واستشارات الحاسب	٧٤٢	٣٧٨٧٨٨	٦٤٥٧٣	٢٦١١	٢١٦	٣٩٣٥٩	٤٠٦٣٩٧
٦٣	أنشطة خدمات المعلومات	١٦٧	٢٤٧٠٠	٩٠	٩	٠	٤٩١٢	١٩٨٨٨
ى	المعلومات والاتصالات	١٨٠٣١	٧٢٦٥٥٣٠٩	٧٤٦٢١٧٥	١١٩١٢٧١	٤٨٧٩٠٤	٩٤٨٤٧٩١	٧١٣٣٦٠٥٩
٦٤	الوساطة المالية عدا التأمين وتوفير الاعتمادات لمعاشات التقاعد	١٢٨	٨٩٩٨٠٠٤	٢٠٤١٥٠٨	٢٣١٢٢	٦٧٣٨٩٠	٢١٥٣٠٩٧	٨٢٣٥٦٤٦
٦٥	التأمين وتوفير الاعتمادات لمعاشات التقاعد عدا الضمان الاجتماعى	٥٠	٦٣٦٧٦٥	٩٤٤١٦	١٦٣	١١٨٠٥	٦٩٩٠٣	٦٤٩٦٣٦
٦٦	الأنشطة المساعدة للوساطة المالية	٢٦٤	١٠٧٢٦٠٥	٦٢٣٨٧	٤٥١٧	١٤٣١٠	١٨١٣٢٤	٩٤٣٨٧٥
ك	الوساطة المالية والتأمين	٤٤٢	١٠٧٠٧٣٧٤	٢١٩٨٣١٠	٢٧٨٠١	٧٠٠٠٠٥	٢٤٠٤٣٢٤	٩٨٢٩١٥٧

(تابع) جدول رقم (١٨-١)

عدد المنشآت و حركة الأصول الثابتة خلال العام طبقا للنشاط الإقتصادي

اجمالى الجمهوريه

(القيمة بالآلف جنيه)

كود النشاط	منطوق النشاط الإقتصادي	عدد المنشآت	القيمة الصافية للأصل فى أول العام	قيمة الإضافات على الأصل خلال العام		قيمة الإستبعادات من الأصل خلال العام	قيمة إهلاك العام	القيمة الصافية للأصل آخر العام*
				محلية	مستوردة			
٦٨	أنشطة العقارات والتأجير	٧٩٠١	٣١٤٠١٠٣٧	١٩٠٣١١	١٣٢٦	١٦١٩٧٥	٢١٦٨٣٠٧	٢٩٢٦٢٣٩٢
ل	العقارات والتأجير	٧٩٠١	٣١٤٠١٠٣٧	١٩٠٣١١	١٣٢٦	١٦١٩٧٥	٢١٦٨٣٠٧	٢٩٢٦٢٣٩٢
٦٩	الأنشطة القانونية والمحاسبية	٥٠٤٩٢	١٩٤٤١٤٤	١٥٦٨٤	٩٥	٤٦٣	١٠٠٣٢٧	١٨٥٩١٣٤
٧٠	انشطه المراكز الرئيسية والخبرة الاستشارية	٥٤١	٤٢٤٨٩٣٥	١٤٦٠٨٢	١٦٧٨٦	٤٨٤٥٧	٢٢١٠٦٣	٤١٤٢٢٨٢
٧١	الأنشطة المعمارية والهندسية والاختبارات الفنية والتحليل	٣٨٠٥	١٧٢٩٩٨٠	٣٠٥٨٨	١٠١٩٨	١٩٢٨٣	٢٥٧٦٣٦	١٤٩٣٨٤٧
٧٢	البحث العلمى والتطوير	١١٧	١٩٨٦٠	٠	٠	٠	١٥٦٧	١٨٢٩٣
٧٣	الإعلان وبحوث السوق	٥٠١٣	١٢٦٧٦٨٨	٩٣٧٨	٢٥٩٦	١٠٢٩٦	٩٠١١٥	١١٧٩٢٥١
٧٤	الأنشطة العلمية والتقنية المتخصصة الأخرى	١١٢٦٣	٤١١٦٤٥	٣٤١٤	٧٠	٤٥٣	٣٨٩٣١	٣٧٥٧٤٥
٧٥	الأنشطة البيطرية	٨٧٤	١٩١٠٥	٠	٠	٠	٧٠٨	١٨٣٩٦
م	الأنشطة العلمية والتقنية المتخصصة	٧٢١٠٦	٩٦٤١٣٥٨	٢٠٥١٤٦	٢٩٧٤٤	٧٨٩٥١	٧١٠٣٤٨	٩٠٨٦٩٤٩
٧٧	أنشطة الاستئجار والتأجير	٥٢٧١٧	٢٨٦٥٢٩٢	١٥٣٩٩	٦٧٨٧	١٣٧٦٧	٢١٧٤٩٠	٢٦٥٦٢٢٢
٧٨	أنشطة التوظيف	١٥٤٠	١٠١٣٥٤	٥٩٦	٠	٣	٨٠٥١	٩٣٨٩٦
٧٩	أنشطة خدمات وكالات السفر و منظمي الرحلات السياحية و الحجز	٤٩٢١	١٧١٠٣٧٤٩	٣١١٢٠٨	٧٠٣٧	١٥١٤٣١	٩٣٧٢٩٢	١٦٣٣٣٢٧١
٨٠	أنشطة الأمن والمراقبة	٧١١	٥٥٧٩٣	٤٧٣	٠	٠	٥٢٥٢	٥١٠١٤
٨١	أنشطة خدمات المباني	٤٢١	٣١٦٤٧١	٢٣٩٤	٠	٥١١٨	٢٢٢٨٥	٢٩١٤٦٢
٨٢	أنشطه خدمات المكتب التنفيذي وانشطه المعاونة المكتبية الخاصة	٨٧٥٢	٥٤٧١٨٣	٥٩١٩	١٥١٨٧	١١٧٠٩	٣٤٤٣١	٥٢٢١٤٩
ن	الانشطه الاداريه وخدمات الدعم	٦٩٠٦٣	٢٠٩٨٩٨٤١	٣٣٥٩٨٩	٢٩٠١٢	١٨٢٠٢٧	١٢٢٤٨٠١	١٩٩٤٨٠١٣
٨٥	التعليم	١٤٠٦٧	١٦٦٢١٨٦٦	٣٨٠٠٤٤	٤١٧٢٤	٢٤٨٦٩	٨٠١١٣٦	١٦٢١٧٦٣٠
ع	التعليم	١٤٠٦٧	١٦٦٢١٨٦٦	٣٨٠٠٤٤	٤١٧٢٤	٢٤٨٦٩	٨٠١١٣٦	١٦٢١٧٦٣٠

(تابع) جدول رقم (١٨-١)

عدد المنشآت و حركة الأصول الثابتة خلال العام طبقا للنشاط الإقتصادي

اجمالى الجمهوريه

(القيمة بالآلف جنيه)

كود النشاط	منطوق النشاط الإقتصادي	عدد المنشآت	القيمة الصافية للأصل فى أول العام	قيمة الإضافات على الأصل خلال العام		قيمة الإستبعادات من الأصل خلال العام	قيمة إهلاك العام	القيمة الصافية للأصل آخر العام*
				محلية	مستوردة			
٨٦	الانشطة المتصلة بصحة الإنسان	٣٦٢٨٢	١٠٠١٠١١٩	٢٨٤٥٤٢	٥٧٧٠٥	٩٤٥١٥	٦٧٣٠٥٨	٩٥٨٤٧٩٤
٨٧	أنشطة رعاية المقيمين	١٠٧٦	٤٤٨٢٠٧	١٥٣	٢٨	٠	١٥٢٧٩	٤٣٣١٠٩
٨٨	أنشطة العمل الاجتماعي بدون إقامة	٢٠٣٢٢	٤٤٢٥٣٠١	١٩٥٧٧٩	٤٧٧٩	٨٤١٥٩	٢٠٨٥٤٠	٤٣٣٣١٥٩
ف	الصحة وأنشطة العمل الاجتماعى	٥٧٦٨٠	١٤٨٨٣٦٢٧	٤٨٠٤٧٤	٦٢٥١١	١٧٨٦٧٤	٨٩٦٨٧٧	١٤٣٥١٠٦٢
٩٠	أنشطة فنون المسرح والموسيقي والأنشطة الترفيهيه	١٩٤٥	١٢٩١٥٠	٠	١٦٥٣	٣٣	٣٨٧٥	١٢٦٨٩٦
٩١	أنشطه المكتبات والمتاحف ودور الوثائق والانشطه الثقافيه الأخرى	٥٦	١٨١٤١	٠	٠	٠	٣٨٠	١٧٧٦١
٩٢	انشطه المقامرة والمراهنة	٢	١٠٠٤٩٤	٠	٠	٠	٧٩٦	٩٩٦٩٨
٩٣	انشطه الرياضة والترفيه والتسلية	٩٦٥٤	٥٤٨٧٧٠٣	١١٧٣٦٧	٢٢٦	١٨٧٥٦	٤٣١٢١١	٥١٥٥٣٢٩
ص	أنشطة الفنون والإبداع والتسلية	١١٦٥٨	٥٧٣٥٤٨٧	١١٧٣٦٨	١٨٧٩	١٨٧٨٨	٤٣٦٢٦١	٥٣٩٩٦٨٤
٩٤	انشطه المنظمات ذات العضوية	٤٥٢٧	٢١٠١٦٣٢	١٦٢٧٣٩	٠	١٤	٥٠٤٥٠	٢٢١٣٩٠٧
٩٥	إصلاح أجهزة الحاسب الآلى والسلع الشخصية والمنزلية	٧٦٧٢٩	١١٤٥٦٦٩	٢٢٦٧	١٢٧	١٥٦٢	٤٤٧٤٨	١١٠١٧٥٣
٩٦	أنشطة الخدمات الشخصية الأخرى	١٤٠٢٦١	٣٣٢٧٥٤٠	١٤٩٩٦	٤٣١٠	١١٦٧	١١٦٥٣٣	٣٢٢٩١٤٦
ق	أنشطة الخدمات الأخرى	٢٢١٥١٦	٦٥٧٤٨٤١	١٨٠٠٠٢	٤٤٣٧	٢٧٤٢	٢١١٧٣١	٦٥٤٤٨٠٧
الاجمــــــــالى		٢٤١٠٣٦٥	٧٩٩٩٥٠٦٤٥	٦٤٧٨٥٢١٦	٦٦٣٢٤٢١	٨٤٤٣٧١٨	٦٣٦٣٩٢٣٦	٧٩٩٢٨٥٣٢٩

*القيمة الصافية للأصل آخر العام = القيمة الصافية للأصل اول العام + قيمة الاضافات على الاصل خلال العام - قيمة الاستبعادات - قيمة اهلاك العام

جدول رقم (٢٠١٨)

عدد المنشآت و حركة الأصول الثابتة خلال العام طبقا للنشاط الإقتصادي

القطاع العام / الاعمال العام

(القيمة بالآلف جنيه)

كود النشاط	منطوق النشاط الإقتصادي	عدد المنشآت	القيمة الصافية للأصل في أول العام	قيمة الإضافات على الأصل خلال العام		قيمة الإستهادات من الأصل خلال العام	قيمة إهلاك العام	القيمة الصافية للأصل آخر العام*
				محلية	مستوردة			
٠١	المحاصيل ومنتجات الحيوان والصيد وأنشطه الخدمات ذات الصلة	٢٩	٤٩٦٨٩	٢٤٨٤	٣٢٧	٦٧٦	٣١٧٣	٤٨٦٥٢
٠٢	استغلال الغابات وقطع أشجار الأخشاب وأنشطة الخدمات ذات الصلة
٠٣	صيد الأسماك وتربية الأحياء المائية
أ	الزراعة واستغلال الغابات وقطع الأشجار وصيد الأسماك	٢٩	٤٩٦٨٩	٢٤٨٤	٣٢٧	٦٧٦	٣١٧٣	٤٨٦٥٢
٠٦	إستخراج البترول الخام والغاز الطبيعي	٤	١٣١٣٤٩٠	٩٠٣٦٣٨	.	٤٣٨٤	٢٦٩٨٣٥	١٩٤٢٩١٠
٠٧	تعدين خامات (ركازات) الفلزات والمعادن	٢	٢١٩٤٠٨	٢٨٩٠	.	٧٩٦٤	٢٣٨٨٤	١٩٠٤٥٠
٠٨	التعدين واستغلال المحاجر الأخرى	٦	٢٥٥٤٥٢	١٩٨٣٣	.	٤٧٨	٣٢٨٠٠	٢٤٢٠٠٨
٠٩	أنشطة الخدمات المتصلة بالتعدين
ب	التعدين واستغلال المحاجر	١٢	١٧٨٨٣٥١	٩٢٦٣٦١	.	١٢٨٢٦	٣٢٦٥١٩	٢٣٧٥٣٦٧
١٠	صناعة المنتجات الغذائية	١٩٩	٢٤٣٣٢٨٧	٢٥٤٠٩٤	٣٠٧٥٢	١٨٣٠١	١٤٥٢٩٥	٢٥٥٤٥٣٧
١١	صناعة المشروبات	١	١١٧٤٢٦	٢٨٣١	.	١٦٧٢	٦٥٨٣	١١٢٠٠٣
١٢	صناعة منتجات التبغ	٦	٣٨٦٥٦٠٣	١٥٤٩٩٧٠	.	١٨٠١٥٤	٣٤٨٣٦٦	٤٨٨٧٠٥٣
١٣	صناعة المنسوجات	٢٨	٦٢٩٠٥٧	٦٠٣٤	٨١٨	٣٠٢٣	٧٢٧٠٠	٥٦٠١٨٥
١٤	صناعة الملابس الجاهزة
١٥	صناعة الجلد ومنتجاته	١	٤٩٣٧	.	.	.	٣٩٢	٤٥٤٥
١٦	صناعة الخشب ومنتجاته والفلين عدا الأثاث وصناعة الأصناف المنتجه من القش ومواد الصفر	٦	١٥٠١٣	٢٣٧	.	٤٣	٢٠١١	١٣١٩٦
١٧	صناعة الورق و منتجاته	٢	٨٤١٢٥	٢٨٧٧	.	٩٥٩	٧٢٥٢	٧٨٧٩٠

(تابع) جدول رقم (١٨-٢)

عدد المنشآت و حركة الأصول الثابتة خلال العام طبقا للنشاط الإقتصادي

القطاع العام / الاعمال العام

(القيمة بالآلاف جنيه)

كود النشاط	منطوق النشاط الإقتصادي	عدد المنشآت	القيمة الصافية للأصل في أول العام	قيمة الإضافات على الأصل خلال العام		قيمة الإستهادات من الأصل خلال العام	قيمة إهلاك العام	القيمة الصافية للأصل آخر العام*
				محلية	مستوردة			
١٨	الطباعة واستنساخ وسائط الأعلام المسجلة	٢	٨٢٦١٠	٢٨٧٥	٠	٤٦٦	٨١٧٨	٧٦٨٤١
١٩	صناعة فحم الكوك والمنتجات النفطية	٢٤	٥٣٣٢٧٤٣	٦٦٦٠٩٩	٠	٢٣٧٩٢	٩٠٤٥٠٧	٥٠٧٠٥٤٣
٢٠	صناعة المواد والمنتجات الكيماوية	١٧	١٤٥٠١٧١	٢٠٧٦٢٥	١٢٠٥٩	٣٧٢٦٢	١٥٢٠٩٠	١٤٨٠٥٠٣
٢١	صناعة المستحضرات الصيدلانية والكيميائية والدوائية ومنتجات النباتات الطبية	٨	٨٣٧٧٢٣	٦٠٢٨٣	٢٦٣٠٨	٩٣١٧	٧٨٨٢١	٨٣٦١٧٦
٢٢	صناعة منتجات المطاط واللدائن	٥	١٥١٥١٨	٤٦٢٠	١٣٢٠	٢٤٣	١٤٣٣٨	١٤٢٨٧٩
٢٣	صناعة منتجات المعادن اللافلزية الأخرى	٩	٤٧٩١٧٧	١٠٨٨٨	٢٢٣٢٣	٦٥٧٤	٥٦٦٧٧	٤٤٩١٣٦
٢٤	صناعة الفلزات القاعدية	١٠	٦٦٥٣٣٧٥	٤٤٢٦٣٤	٤٣٧١٥	١٢٣٩١	٥١٩٢٧١	٦٦٠٨٠٦٢
٢٥	صناعة منتجات المعادن المشكلة عدا الماكينات والمعدات	١٣	٤٠١٢٧٦	٨٢٤٣٣	٦١٢٢٩	٢٥٠١	٣١٠٢٨	٥١١٤٠٩
٢٦	صناعة الحاسبات والمنتجات الإلكترونية والبصرية ومكوناتها وصناعة الأجهزة الطبية	٢	١٦٣١٩٢	٥٦٠٢٧	٠	٧٠٠	١٤٦٠١	٢٠٣٩١٧
٢٧	صناعة الأجهزة الكهربائية	٥	٢٢٨٣١	٢٢٤	٠	٩٧	٢١٥٥	٢٠٨٠٤
٢٨	صناعة الآلات والمعدات الغير مصنفة في موضع آخر	٧	٣٦٥٥٣٦	٣١٩٥٨	١٧٤٣٨	٢٩٤٩	٢٦٩٠٧	٣٨٥٠٧٦
٢٩	صناعة المركبات ذات المحركات	٤	٥٣٢٠١	٢٢٨٣	٠	٢٠٧٥	٥٥٨٤	٤٧٨٢٥
٣٠	صناعة معدات النقل الأخرى	١٢	١٦٥٩١١	١٤٦٦٥٥	٠	٨١٢٠	٢٠٧٠٥	٢٨٣٧٤٢
٣١	صناعة الأثاث والمنتجات الخشبية الغير المصنفة في موضع آخر	٣	٥٦٢٨	١٢	٠	٠	٢٦٧	٥٣٧٣
٣٢	صناعات تحويلية أخرى	٠	٠	٠	٠	٠	٠	٠
٣٣	إصلاح المعدات والأجهزة	٢	١٨١٢٥	٠	٠	٠	٢١١٠	١٦٠١٥
ج	الصناعات التحويلية	٣٦٦	٢٣٣٣٢٤٦٤	٣٥٣٠٦٥٩	٢١٥٩٦٢	٣١٠٦٣٩	٢٤١٩٨٣٥	٢٤٣٤٨٦١٠

(تابع) جدول رقم (١٨-٢)

عدد المنشآت و حركة الأصول الثابتة خلال العام طبقا للنشاط الإقتصادي

القطاع العام / الاعمال العام

(القيمة بالآلف جنيه)

كود النشاط	منطوق النشاط الإقتصادي	عدد المنشآت	القيمة الصافية للأصل في أول العام	قيمة الإضافات على الأصل خلال العام		قيمة الإستهادات من الأصل خلال العام	قيمة إهلاك العام	القيمة الصافية للأصل آخر العام*
				محلية	مستوردة			
٣٥	إمدادات الكهرباء والغاز والبخار وإمدادات تكييف الهواء	١٧	٧٩٦٢٤٢٣٥	١١٣٨٨٧٣٠	٧٤٢٣٤١	١٢٤٢٥٧٠	٤٦٣٩٥٩٠	٨٥٨٧٣١٤٥
د	إمدادات الكهرباء والغاز والبخار وإمدادات تكييف الهواء	١٧	٧٩٦٢٤٢٣٥	١١٣٨٨٧٣٠	٧٤٢٣٤١	١٢٤٢٥٧٠	٤٦٣٩٥٩٠	٨٥٨٧٣١٤٥
٣٦	تجميع وتنقية وتوزيع المياه	٢١	٣٠٨٠٩١٣١	٥٧١٥٨٤٥	٠	١٦٧٨٣٦٠	١٨٥٨٨١٦	٣٢٩٨٧٨٠٠
٣٧	شبكات الصرف الصحي	٢	٤٩٥٩٤٣٥	٧٧٦٧٩	٠	١١١٣٣	٢٦٧٥٩٧	٤٧٥٨٣٨٤
٣٨	جمع ومعالجة وتدوير المخلفات والنفايات	٠	٠	٠	٠	٠	٠	٠
هـ	الإمداد المائي وشبكات الصرف الصحي وإداره ومعالجة النفايات	٢٣	٣٥٧٦٨٥٦٦	٥٧٩٣٥٢٤	٠	١٦٨٩٤٩٣	٢١٢٦٤١٣	٣٧٧٤٦١٨٥
٤١	تشبيد البنايات	١٠	٢٧٢٥٠٧٩	١٠٠٣٠٨٥	٣	٣٤٨٤٦٢	٥٦٧٢٣٣	٢٨١٢٤٧٢
٤٢	الهندسة المدنية	١٢	٥٤٩٣٢٤	٥٠٨١٨	١٣٦٨٧٧	٣٣٤٤٤	١٠٤٥٢٠	٥٩٩٠٥٤
٤٣	أنشطة التشبيد المتخصصة	١	٢٨٣٠٥	١٧٨٢	٠	٠	٣٣٥٣	٢٦٧٣٣
و	التشبيد والبناء	٢٣	٣٣٠٢٧٠٧	١٠٥٥٦٨٥	١٣٦٨٧٩	٣٨١٩٠٦	٦٧٥١٠٦	٣٤٣٨٢٥٩
٤٥	تجارة الجملة والتجزئة والإصلاح للمركبات ذات المحركات والدراجات النارية	٣٣	٣١٥٧٧	١٠٠٧٧	٠	٢٠٨	٢٨٦٥	٣٨٥٨١
٤٦	تجارة الجملة عدا المركبات ذات المحركات والدراجات النارية	١٧	٥٤٧١٠٨	٣٨٦١٧	٨٤	٨٦٣٩	٦٨٤١١	٥٠٨٧٦٠
٤٧	تجارة التجزئة عدا المركبات ذات المحركات والدراجات النارية	١٠	٢٢١٤٢٤٤	١٢٥٣٧٦	٠	٨١٥١	١٩٠٠٣٩	٢١٤١٤٣١
ز	تجارة الجملة والتجزئة والإصلاح للمركبات ذات المحركات والدراجات النارية	٦٠	٢٧٩٢٩٢٩	١٧٤٠٧١	٨٤	١٦٩٩٨	٢٦١٣١٥	٢٦٨٨٧٧١

(تابع) جدول رقم (١٨-٢)

عدد المنشآت و حركة الأصول الثابتة خلال العام طبقا للنشاط الإقتصادي

القطاع العام / الاعمال العام

(القيمة بالآلاف جنيه)

كود النشاط	منطوق النشاط الإقتصادي	عدد المنشآت	القيمة الصافية للأصل في أول العام	قيمة الإضافات على الأصل خلال العام		قيمة الإستهادات من الأصل خلال العام	قيمة إهلاك العام	القيمة الصافية للأصل آخر العام*
				مستوردة	محلية			
٤٩	النقل البرى والنقل عبر خطوط الأنابيب	٢٩	١٩٣٠٣٧٣٦	٢٠٥٧١٧	١٩٥	١٢٧٥٣٨	٨٨٨٠١٥	١٨٤٩٤٠٩٤
٥٠	النقل عبر الماء	١٣	٧٢٨٢٥	٣٣٦٥٠	.	٩٠٥٤	١٠١٦٤	٨٧٢٥٧
٥١	النقل الجوى	١	١٧٩٠٠٠٢٥	١٠١٣١٤٢	.	١٣٨٧٩٥	١٢٧٦٥٤٣	١٧٤٩٧٨٣٠
٥٢	أنشطة التخزين والدعم للنقل	٢٣	١٠١٨٣٣٠٨	٥٥١٦٦	٩٤٦	١٨٠٦٩	٦٧٥٦٢٢	٩٥٤٥٧٢٧
٥٣	البريد وأنشطة الخدمات البريدية
ح	النقل والتخزين	٦٦	٤٧٤٥٩٨٩٤	١٣٠٧٦٧٤	١١٤٠	٢٩٣٤٥٦	٢٨٥٠٣٤٤	٤٥٦٢٤٩٠٨
٥٥	أنشطة خدمات الإقامة	٢٥	٢٢٨١٩٩	٩٥٩	.	.	٦٥٦٢	٢٢٢٥٩٧
٥٦	أنشطه خدمات الغذاء والمشروبات
ط	أنشطة خدمات الغذاء والإقامة	٢٥	٢٢٨١٩٩	٩٥٩	.	.	٦٥٦٢	٢٢٢٥٩٧
٥٨	أنشطه النشر
٥٩	أنشطة نشر و إنتاج برامج التلفزيون والفيديو والأفلام السينمائية والاصوات المسجله	٨
٦٠	أنشطه البث الإذاعي والتليفزيوني
٦١	الاتصالات	١	٤٢٣٩٤٨٠٥	٧٤٣٧١١	.	٣٠٩٩١٠	٣٨٩٠٣٤١	٣٨٩٣٨٢٦٥
٦٢	أنشطه برمجيات واستشارات الحاسب
٦٣	أنشطة خدمات المعلومات
ى	المعلومات والاتصالات	٩	٤٢٣٩٤٨٠٥	٧٤٣٧١١	.	٣٠٩٩١٠	٣٨٩٠٣٤١	٣٨٩٣٨٢٦٥
٦٤	الوساطة المالية عدا التأمين وتوفير الاعتمادات لمعاشات التقاعد	٥	١٥٧٦٧٣٢	٥٦٢٠٨٣	.	٤٩٤٠٤٠	٧٦٩٠٤٣	٨٧٥٧٣٣
٦٥	التأمين وتوفير الاعتمادات لمعاشات التقاعد عدا الضمان الاجتماعى	٢	١٤٧٤٧٧	١٨٨٨٩٩	.	٣٩٨	١٧٩٠	١٦٤١٨٩
٦٦	الأنشطة المساعدة للوساطة المالية
ك	الوساطة المالية والتأمين	٧	١٧٢٤٢٠٩	٥٨٠٩٨٢	.	٤٩٤٤٣٨	٧٧٠٨٣٢	١٠٣٩٩٢١

(تابع) جدول رقم (١٨-٢)

عدد المنشآت و حركة الأصول الثابتة خلال العام طبقا للنشاط الإقتصادي

القطاع العام / الاعمال العام

(القيمة بالآلاف جنيه)

كود النشاط	منطوق النشاط الإقتصادي	عدد المنشآت	القيمة الصافية للأصل في أول العام	قيمة الإضافات على الأصل خلال العام		قيمة الإستبعادات من الأصل خلال العام	قيمة إهلاك العام	القيمة الصافية للأصل آخر العام*
				محلية	مستوردة			
٦٨	أنشطة العقارات والتأجير	٠	٠	٠	٠	٠	٠	٠
ل	العقارات والتأجير	٠	٠	٠	٠	٠	٠	٠
٦٩	الأنشطة القانونية والمحاسبية	٠	٠	٠	٠	٠	٠	٠
٧٠	انشطه المراكز الرئيسية والخبرة الاستشارية	٠	٠	٠	٠	٠	٠	٠
٧١	الأنشطة المعمارية والهندسية والاختبارات الفنية والتحليل	٤	٨٠٥٢٧	٧٣٧٣	٠	١٦٢٨	٥٧٢٢	٨٠٥٥١
٧٢	البحث العلمي والتطوير	٠	٠	٠	٠	٠	٠	٠
٧٣	الإعلان وبحوث السوق	٠	٠	٠	٠	٠	٠	٠
٧٤	الأنشطة العلمية والتقنية المتخصصة الأخرى	٠	٠	٠	٠	٠	٠	٠
٧٥	الأنشطة البيطرية	٠	٠	٠	٠	٠	٠	٠
م	الانشطة العلمية والتقنية المتخصصة	٤	٨٠٥٢٧	٧٣٧٣	٠	١٦٢٨	٥٧٢٢	٨٠٥٥١
٧٧	أنشطة الاستئجار والتأجير	٠	٠	٠	٠	٠	٠	٠
٧٨	أنشطة التوظيف	٠	٠	٠	٠	٠	٠	٠
٧٩	أنشطة خدمات وكالات السفر و منظمي الرحلات السياحية و الحجز	٣	٢٠٦٦٣٢٤	٦٩٩٤١	٠	٢٥٨٣٧	٦٨٦٦٥	٢٠٤١٧٦٤
٨٠	أنشطة الأمن والمراقبة	٠	٠	٠	٠	٠	٠	٠
٨١	أنشطة خدمات المباني	٠	٠	٠	٠	٠	٠	٠
٨٢	أنشطه خدمات المكتب التنفيذي وانشطه المعاونة المكتبية الخاصة	٠	٠	٠	٠	٠	٠	٠
ن	الانشطه الاداريه وخدمات الدعم	٣	٢٠٦٦٣٢٤	٦٩٩٤١	٠	٢٥٨٣٧	٦٨٦٦٥	٢٠٤١٧٦٤
٨٥	التعليم	٠	٠	٠	٠	٠	٠	٠
ع	التعليم	٠	٠	٠	٠	٠	٠	٠

(تابع) جدول رقم (١٨-٢)

عدد المنشآت و حركة الأصول الثابتة خلال العام طبقا للنشاط الإقتصادي

القطاع العام / الاعمال العام

(القيمة بالآلاف جنيه)

كود النشاط	منطوق النشاط الإقتصادي	عدد المنشآت	القيمة الصافية للأصل فى أول العام	قيمة الإضافات على الأصل خلال العام		قيمة الإستبعادات من الأصل خلال العام	قيمة إهلاك العام	القيمة الصافية للأصل آخر العام*
				محلية	مستوردة			
٨٦	الانشطة المتصلة بصحة الإنسان	٢٤	٧٤٥٥٠٦	٢٣٢٠١	٠	١٥٦٥٠	٣٥٨٠٩	٧١٧٢٤٧
٨٧	أنشطة رعاية المقيمين	٠	٠	٠	٠	٠	٠	٠
٨٨	أنشطة العمل الاجتماعي بدون إقامة	٠	٠	٠	٠	٠	٠	٠
ف	الصحة وأنشطة العمل الاجتماعى	٢٤	٧٤٥٥٠٦	٢٣٢٠١	٠	١٥٦٥٠	٣٥٨٠٩	٧١٧٢٤٧
٩٠	أنشطة فنون المسرح والموسيقى والأنشطة الترفيهية	٠	٠	٠	٠	٠	٠	٠
٩١	أنشطه المكتبات والمتاحف ودور الوثائق والانشطه الثقافيه الأخرى	٠	٠	٠	٠	٠	٠	٠
٩٢	انشطه المقامرة والمراهنة	٠	٠	٠	٠	٠	٠	٠
٩٣	انشطه الرياضة والترفيه والتسلية	١٥٥	١٩٦٧٢٦	٢٦٥٩٦	١٦٣	٧٢	١٣٢٥٨	٢١٠١٥٤
ص	أنشطة الفنون والإبداع والتسلية	١٥٥	١٩٦٧٢٦	٢٦٥٩٦	١٦٣	٧٢	١٣٢٥٨	٢١٠١٥٤
٩٤	انشطه المنظمات ذات العضوية	٠	٠	٠	٠	٠	٠	٠
٩٥	إصلاح أجهزة الحاسب الآلى والسلع الشخصية والمنزلية	١	٤٠٨	٠	٠	٠	٣٥	٣٧٣
٩٦	أنشطة الخدمات الشخصية الأخرى	٠	٠	٠	٠	٠	٠	٠
ق	أنشطة الخدمات الأخرى	١	٤٠٨	٠	٠	٠	٣٥	٣٧٣
الاجمــــــــالى								
		٨٢٤	٢٤١٥٥٥٥٣٩	٢٥٦٣١٩٥٢	١٠٩٦٨٩٦	٤٧٩٦٠٩٨	١٨٠٩٣٥١٩	٢٤٥٣٩٤٧٦٩

*القيمة الصافية للأصل آخر العام = القيمة الصافية للأصل أول العام + قيمة الإضافات على الأصل خلال العام - قيمة الاستبعادات - قيمة اهلاك العام

جدول رقم (٣-١٨)

عدد المنشآت و حركة الأصول الثابتة خلال العام طبقا للنشاط الإقتصادي

القطاع الخاص

(القيمة بالآلف جنيه)

كود النشاط	منطوق النشاط الإقتصادي	عدد المنشآت	القيمة الصافية للأصل في أول العام	قيمة الإضافات على الأصل خلال العام		قيمة الإستبعادات من الأصل خلال العام	قيمة إهلاك العام	القيمة الصافية للأصل آخر العام*
				محلية	مستوردة			
٠١	المحاصيل ومنتجات الحيوان والصيد وأنشطه الخدمات ذات الصلة	٢٥٠٩٩	٧٧٦٠٣١٢	٨٦٠٥٧	٥٤٨	١٩٩٠٤	١٣٢٨٠٤	٧٦٩٤٢٠٨
٠٢	استغلال الغابات وقطع أشجار الأخشاب وأنشطة الخدمات ذات الصلة	١٣٨	١٢٠٦٧	.	.	.	٣٢٥	١١٧٤١
٠٣	صيد الأسماك وتربية الأحياء المائية	١٨	١٥٣	.	.	.	٣	١٤٩
أ	الزراعة واستغلال الغابات وقطع الأشجار وصيد الأسماك	٢٥٢٥٥	٧٧٧٢٥٣٢	٨٦٠٥٧	٥٤٨	١٩٩٠٤	١٣٣١٣٣	٧٧٠٦٠٩٩
٠٦	إستخراج البترول الخام والغاز الطبيعي	٣٥	٥٥٥٩٥١٥٧	٨٥٨١٥٢١	٤٥٨٢	٤٩٤٩٢	٥٩٧٠٦٨٧	٥٨١٦١٠٨١
٠٧	تعدین خامات (ركازات) الفلزات والمعادن	٣	٤٧٦١٢٨	١٩٠٩	.	٦٥٢	٣٣١٨٧	٤٤٤١٩٨
٠٨	التعدين واستغلال المحاجر الأخرى	٨١٦	٧١٥٦٨٦	١٩٩٨٦	.	٤٨٣	٧٠٠٦٥	٦٦٥١٢٥
٠٩	أنشطة الخدمات المتصلة بالتعدين	٣٧	٩٠٩٣٠٢٦	٢٦٢٩٠٥٠	.	.	١١٦٧٨١١	١٠٥٥٤٢٦٦
ب	التعدين واستغلال المحاجر	٨٩١	٦٥٨٧٩٩٩٨	١١٢٣٢٤٦٧	٤٥٨٢	٥٠٦٢٧	٧٢٤١٧٥١	٦٩٨٢٤٦٦٩
١٠	صناعة المنتجات الغذائية	٧٦٩٩٩	٢٩٦٨٦١١٦	٢٦٩٢٠٠٤	٣١٧١٧١	٢١٧٤٢٨	٢٦٣٠٠٦٤	٢٩٨٤٧٧٩٨
١١	صناعة المشروبات	٩٠	٣٧٧٢٨٠٦	٧١٨٧٦٦	٢٢٤٨٩	١٠٩٦٣٣	٤٣١٤٨٦	٣٩٧٢٩٤١
١٢	صناعة منتجات التبغ	٦٣	٨٠٦٢٠	٣٧٩	.	.	٣٧١٠	٧٧٢٨٨
١٣	صناعة المنسوجات	١٠٤٥٢	١١٨٧٦٦١٩	٦٩٨٠٦١	١٦٤١١	١٧٩٥٩	٨٣٤٧٦٧	١١٧٣٨٣٦٥
١٤	صناعة الملابس الجاهزة	٤٨٧١٧	٧٢٧٩٨٧٤	١٣٨٣٢٧	٤٥٠٩٥	٥٧١٣٥	٥٣٢٣٩٦	٦٨٧٣٧٦٦
١٥	صناعة الجلد ومنتجاته	٧١٩٥	١٨٤٧١٧٤	٦٦١٣٠	١٧٥	١١٢٧	٦٩٣٩٣	١٨٤٢٩٥٩
١٦	صناعة الخشب ومنتجاته والفلين عدا الأثاث وصناعة الأصناف المنتجه من القش ومواد الصفر	٣٨٨٤٩	٢٣٥٨٠٩٨	١٨٨٤٦	٧٦	٣٦١٦	٩٤٤١٩	٢٢٧٨٩٨٥
١٧	صناعة الورق و منتجاته	٢١٣٦	٦٥٣٥٦٧٩	١٧٣٤٠٥	٩٢٨٦٢	١٤٦٢٨٣	٤٦٦٦١٥	٦١٨٩٠٤٧

(تابع) جدول رقم (١٨-٣)

عدد المنشآت و حركة الأصول الثابتة خلال العام طبقا للنشاط الإقتصادي

القطاع الخاص

(القيمة بالآلاف جنيه)

كود النشاط	منطوق النشاط الإقتصادي	عدد المنشآت	القيمة الصافية للأصل في أول العام	قيمة الإضافات على الأصل خلال العام		قيمة الإستهادات من الأصل خلال العام	قيمة إهلاك العام	القيمة الصافية للأصل آخر العام*
				مستوردة	محلية			
١٨	الطباعة واستنساخ وسائط الإعلام المسجلة	٥٩٤٣	٦٤٨٦٨٣١	١٠٩٥٥٧	٨٩٧٩	١٢٥٥٨	٥٦٨٩٥٥	٦٠٢٣٨٥٤
١٩	صناعة فحم الكوك والمنتجات النفطية	٣٤	١٠٩٤٠٥٧٩	٢٥٣٧١٢	٢١٥٧٥	٤٧٩١٨	٥٠١٠١٠	١٠٦٦٦٩٣٧
٢٠	صناعة المواد والمنتجات الكيماوية	١٨٨٧	١٥٦٤٨٦٩٥	١٥٤٥٧٩٥	٢١٩٩٣	١٧٠٣٣١	١١٣٨١٥٤	١٥٩٠٧٩٩٨
٢١	صناعة المستحضرات الصيدلانية والكيميائية والدوائية ومنتجات النباتات الطبية	١١٠	٥٤٥٦٥٣٥	٦٨٥٧٤٥	٣٨٣٢٩	٤٤٩٧٨	٥٩٧٦٢٢	٥٥٣٨٠١٠
٢٢	صناعة منتجات المطاط واللدائن	٣٧٣٠	٦٦٨٩٩٢٣	٦١٩١٨٠	٣٢٩٠٦١	٢١٩٧٦٨	٥١١٢٥٧	٦٩٠٧١٣٩
٢٣	صناعة منتجات المعادن اللافلزية الأخرى	١٢٥٧٩	٥١٤٠٣٣١٢	١٥٨١٦٠٣	٢١٤٣٠٧٨	١٣٩٧٣٣	٣٨١٤٣١٤	٥١١٧٣٩٤٦
٢٤	صناعة الفلزات القاعدية	١٥٠٦	١٤٣٩٠٤٣٨	١٦٩٥٩٤	١٣٦٤٤٢	٣٤٧٨٣	١٠١٤٣٥٤	١٣٦٤٧٣٣٦
٢٥	صناعة منتجات المعادن المشكلة عدا الماكينات والمعدات	٥٣٠٥٢	٧٦٠٧٦٢٢	١٢٧٥٥١	١٤١٩١	١٠١٤٠١	٦٣٢١٧٦	٧٠١٥٧٨٧
٢٦	صناعة الحاسبات والمنتجات الإلكترونية والبصرية ومكوناتها وصناعة الأجهزة الطبية	٤٣٧	٦٨٨٨١٨	٥٩٢٥٢	٧٠٣٩	١٢٣١١	٦٧٨٢٤	٦٧٤٩٧٥
٢٧	صناعة الأجهزة الكهربائية	١٩٨٤	٧٩٦٩٥٦٨	٢٦٧٦٢٢	١١٧٧٨٥	٨١٠٤٣	٧١٨٠٩٧	٧٥٥٥٨٣٥
٢٨	صناعة الآلات والمعدات الغير مصنفة في موضع آخر	١٣١٥	٢٤٢٩٠٢٦	٢٢٤٨٦٩	٣١٧١١	٢٠٧١٩	١٦٩٩٢٩	٢٤٩٤٩٥٨
٢٩	صناعة المركبات ذات المحركات	٨٨٨	٣٦٦٤٧١٧	٢١٢٢٤٤	٦٥٨٦٠	٣٦١٧١	٣١٢٠٤٣	٣٥٩٤٦٠٦
٣٠	صناعة معدات النقل الأخرى	٤٦٧	٢٠٢٨٤٠	١٢٣٩٢	٩٨	٨٦١	١١٨٥٧	٢٠٢٦١٢
٣١	صناعة الأثاث والمنتجات الخشبية الغير المصنفة في موضع آخر	١٠٤٢٤٨	٣٦٨٨٧٨٧	٣٣٢٢٨	١٥٦٤	٢٤٠٢	١٦٨٣٨٦	٣٥٥٢٧٩١
٣٢	صناعات تحويلية أخرى	١٨٢٣	١٣١٤٢٧٩	١٤٧٣٦	٣٥٥٣	١١٣٤٢	١٢٣٣٠٧	١١٩٧٩١٩
٣٣	إصلاح المعدات والأجهزة	١٠٧١٢	٦١٨٣٨٥	١١٩٣٤	٢٣٣	٤٦٦٨	٣٩٠١١	٥٨٦٨٧٤
ج	الصناعات التحويلية	٣٨٥٢١٦	٢٠٢٦٣٧٣٤٠	١٠٤٣٤٩٢٨	٣٤٣٥٧٦٩	١٤٩٤١٦٧	١٥٤٥١١٤٥	١٩٩٥٦٢٧٢٥

(تابع) جدول رقم (١٨-٣)

عدد المنشآت و حركة الأصول الثابتة خلال العام طبقا للنشاط الإقتصادي

القطاع الخاص

(القيمة بالآلاف جنيه)

كود النشاط	منطوق النشاط الإقتصادي	عدد المنشآت	القيمة الصافية للأصل في أول العام	قيمة الإضافات على الأصل خلال العام		قيمة الإستهادات من الأصل خلال العام	قيمة إهلاك العام	القيمة الصافية للأصل آخر العام*
				مستوردة	محلية			
٣٥	إمدادات الكهرباء والغاز والبخار وإمدادات تكييف الهواء	١٧	٤٩٤٧٠٨٥	١٧٠٧٢٣٩	٠	٢٦٤٩٨	٥٠٤٠٣٧	٦١٢٣٧٨٩
د	إمدادات الكهرباء والغاز والبخار وإمدادات تكييف الهواء	١٧	٤٩٤٧٠٨٥	١٧٠٧٢٣٩	٠	٢٦٤٩٨	٥٠٤٠٣٧	٦١٢٣٧٨٩
٣٦	تجميع وتنقية وتوزيع المياه	١٤٢	١٢٥٢٣	١١١	٠	٠	٧٨٤	١١٨٥٠
٣٧	شبكات الصرف الصحي	٠	٠	٠	٠	٠	٠	٠
٣٨	جمع ومعالجة وتدوير المخلفات والنفايات	٦٦٤	٢٣١١٣١	٠	٠	٠	٢٢١٣٩	٢٠٨٩٩٣
هـ	الإمداد المائى وشبكات الصرف الصحى وإداره ومعالجة النفايات	٨٠٦	٢٤٣٦٥٥	١١١	٠	٠	٢٢٩٢٣	٢٢٠٨٤٣
٤١	تشبيد البنايات	٣٥٩	٣٤٤٨٦٥١	٣١٦٢٣٤	١٧١٤	١٤٢٥٠٦	٤٢٧٩٧٩	٣١٩٦١١٤
٤٢	الهندسة المدنية	١٥٩	١٠٠١٥٥٤٣	٣٢٢٩٩٩	١٨٤٢٢	٩٤٠٢٣	١٠٤٥٠٥٠	٩٢١٧٨٩١
٤٣	أنشطة التشبيد المتخصصة	٦٤٢	٢٤٥١٦٣	٤٠٠٨٠	٩٥	٤٨١	٣١٨١٢	٢٥٣٠٤٥
و	التشييد والبناء	١١٦٠	١٣٧٠٩٣٥٧	٦٧٩٣١٣	٢٠٢٣١	٢٣٧٠١٠	١٥٠٤٨٤١	١٢٦٦٧٠٥٠
٤٥	تجارة الجملة والتجزئة والإصلاح للمركبات ذات المحركات والدراجات النارية	١٤٥٦٥٨	٦٠٩٥٧٧٨	٣٧٥٩٢١	٦٠٠٩	٣٦٤٢٨	٢٩١٧٣٢	٦١٤٩٥٤٩
٤٦	تجارة الجملة عدا المركبات ذات المحركات والدراجات النارية	٣٩١٩٤	١٥٧٨٢٢١٨	١٠٣٧٩٨٢	٤٤٧٩١	٢٣١٤٩٠	١٢٢٥١٧٩	١٥٤٠٨٣٢٢
٤٧	تجارة التجزئة عدا المركبات ذات المحركات والدراجات النارية	١١٨٦٦٣٣	٦٣٢٢٣٨٦٧	١٨٨١٥٦٠	٥٠٥٣٥٧	٣١٣٧٠٣	٢٩٣٠٦٥٤	٦٢٣٦٦٤٢٦
ز	تجارة الجملة والتجزئة والإصلاح للمركبات ذات المحركات والدراجات النارية	١٣٧١٤٨٥	٨٥١٠١٨٦٢	٣٢٩٥٤٦٣	٥٥٦١٥٧	٥٨١٦٢١	٤٤٤٧٥٦٥	٨٣٩٢٤٢٩٧

(تابع) جدول رقم (١٨-٣)

عدد المنشآت و حركة الأصول الثابتة خلال العام طبقا للنشاط الإقتصادي

القطاع الخاص

(القيمة بالآلاف جنيه)

كود النشاط	منطوق النشاط الإقتصادي	عدد المنشآت	القيمة الصافية للأصل في أول العام	قيمة الإضافات على الأصل خلال العام		قيمة الإستهادات من الأصل خلال العام	قيمة إهلاك العام	القيمة الصافية للأصل آخر العام*
				مستوردة	محلية			
٤٩	النقل البرى والنقل عبر خطوط الأنابيب	١٦٢٣	٤٩٠٦٤٢١	٩٤٩٣٩	٤٨٣	١٨٠٧٩٦	٦١٩٥٢٦	٤٢٠١٥٢١
٥٠	النقل عبر الماء	٣٢٢	٤٨١٩٠٩٣	٥٣٨٧٢٦	٠	٣٨٣٠	٢٧٤٨٧٠	٥٠٧٩١١٨
٥١	النقل الجوى	٢٩	١٧٠٠٢٦٩	٦٥٨٣	٧٩٨٩	٢٣٠٥	٨٨١٣٦	١٦٢٤٤٠١
٥٢	أنشطة التخزين والدعم للنقل	٦٠٧٥	٢٦٩٦٢٥٩	١٥٤٥٧	١٠٩٧٢٥	١٢٨٧	٢٣٥١٥٩	٢٥٨٤٩٩٥
٥٣	البريد وأنشطة الخدمات البريدية	٢١٩	٤٥٨٨٢	٣١٨٩٠	٠	١٧٦٤	٨٢١٠	٦٧٧٩٨
ح	النقل والتخزين	٨٢٦٩	١٤١٦٧٩٢٤	٦٨٧٥٩٤	١١٨١٩٨	١٨٩٩٨٢	١٢٢٥٩٠١	١٣٥٥٧٨٣٤
٥٥	أنشطة خدمات الإقامة	١٢٨٤	١٤٧٦٨٢٣٤	٢٥١٤٩١	١٧٦٤	٥١١٤٥	١٠٢٠٧٦٨	١٣٩٤٩٥٧٦
٥٦	أنشطه خدمات الغذاء والمشروبات	١٤٢٨٩٦	٧١٦٤٨٨٤	٦٨٠٥٨٥	٨٧٣٣	٨٢٦٢	٤٣٩٧٣٨	٧٤٠٦٢٠٣
ط	أنشطة خدمات الغذاء والإقامة	١٤٤١٨٠	٢١٩٣٣١١٩	٩٣٢٠٧٧	١٠٤٩٧	٥٩٤٠٨	١٤٦٠٥٠٧	٢١٣٥٥٧٧٨
٥٨	أنشطه النشر	٣٧٣	١٧٣٥٣٤٩	٧٦٨٧٩	١٤٣	١١٦٩٣	١٦٥٤٠٤	١٦٣٥٢٧٤
٥٩	أنشطة نشر و إنتاج برامج التلفزيون والفيديو والأفلام السينمائية والاصوات المسجله	٢٢١	٩٤٦٣٥٩	٣٧٨٩٨٨	٨٨٦٨	٥٧٤٢	١٠١٣١٨	١٢٢٧١٥٤
٦٠	أنشطه البث الإذاعي والتليفزيوني	١١٦	٢٠٥٦١٨	١٥٦٥	٦٤	٤٧١	٧٧٨٢	١٩٨٩٩٤
٦١	الاتصالات	١٦٤٠٢	٢٦٩٦٩٦٩٠	٦١٩٦٣٦٨	١١٧٩٥٧٥	١٥٩٨٧١	٥٢٧٥٦٧٥	٢٨٩١٠٠٨٧
٦٢	أنشطه برمجيات واستشارات الحاسب	٧٤٢	٣٧٨٧٨٨	٦٤٥٧٣	٢٦١١	٢١٦	٣٩٣٥٩	٤٠٦٣٩٧
٦٣	أنشطة خدمات المعلومات	١٦٧	٢٤٧٠٠	٩٠	٩	٠	٤٩١٢	١٩٨٨٨
ى	المعلومات والاتصالات	١٨٠٢٢	٣٠٢٦٠٥٠٤	٦٧١٨٤٦٤	١١٩١٢٧١	١٧٧٩٩٤	٥٥٩٤٤٥٠	٣٢٣٩٧٧٩٤
٦٤	الوساطة المالية عدا التأمين وتوفير الاعتمادات لمعاشات التقاعد	١٢٣	٧٤٢١٢٧١	١٤٧٩٤٢٥	٢٣١٢٢	١٧٩٨٥١	١٣٨٤٠٥٤	٧٣٥٩٩١٣
٦٥	التأمين وتوفير الاعتمادات لمعاشات التقاعد عدا الضمان الاجتماعى	٤٨	٤٨٩٢٨٨	٧٥٥١٦	١٦٣	١١٤٠٧	٦٨١١٣	٤٨٥٤٤٧
٦٦	الأنشطة المساعدة للوساطة المالية	٢٦٤	١٠٧٢٦٠٥	٦٢٣٨٧	٤٥١٧	١٤٣١٠	١٨١٣٢٤	٩٤٣٨٧٥
ك	الوساطة المالية والتأمين	٤٣٥	٨٩٨٣١٦٥	١٦١٧٣٢٨	٢٧٨٠١	٢٠٥٥٦٧	١٦٣٣٤٩١	٨٧٨٩٢٣٥

(تابع) جدول رقم (١٨-٣)

عدد المنشآت و حركة الأصول الثابتة خلال العام طبقا للنشاط الإقتصادي

القطاع الخاص

(القيمة بالآلاف جنيه)

كود النشاط	منطوق النشاط الإقتصادي	عدد المنشآت	القيمة الصافية للأصل في أول العام	قيمة الإضافات على الأصل خلال العام		قيمة الإستبعادات من الأصل خلال العام	قيمة إهلاك العام	القيمة الصافية للأصل آخر العام*
				محلية	مستوردة			
٦٨	أنشطة العقارات والتأجير	٧٩٠١	٣١٤٠١٠٣٧	١٩٠٣١١	١٣٢٦	١٦١٩٧٥	٢١٦٨٣٠٧	٢٩٢٦٢٣٩٢
ل	العقارات والتأجير	٧٩٠١	٣١٤٠١٠٣٧	١٩٠٣١١	١٣٢٦	١٦١٩٧٥	٢١٦٨٣٠٧	٢٩٢٦٢٣٩٢
٦٩	الأنشطة القانونية والمحاسبية	٥٠٤٩٢	١٩٤٤١٤٤	١٥٦٨٤	٩٥	٤٦٣	١٠٠٣٢٧	١٨٥٩١٣٤
٧٠	انشطه المراكز الرئيسية والخبرة الاستشارية	٥٤١	٤٢٤٨٩٣٥	١٤٦٠٨٢	١٦٧٨٦	٤٨٤٥٧	٢٢١٠٦٣	٤١٤٢٢٨٢
٧١	الأنشطة المعمارية والهندسية والاختبارات الفنية والتحليل	٣٨٠١	١٦٤٩٤٥٣	٢٣٢١٤	١٠١٩٨	١٧٦٥٥	٢٥١٩١٤	١٤١٣٢٩٦
٧٢	البحث العلمي والتطوير	١١٧	١٩٨٦٠	٠	٠	٠	١٥٦٧	١٨٢٩٣
٧٣	الإعلان وبحوث السوق	٥٠١٣	١٢٦٧٦٨٨	٩٣٧٨	٢٥٩٦	١٠٢٩٦	٩٠١١٥	١١٧٩٢٥١
٧٤	الأنشطة العلمية والتقنية المتخصصة الأخرى	١١٢٦٣	٤١١٦٤٥	٣٤١٤	٧٠	٤٥٣	٣٨٩٣١	٣٧٥٧٤٥
٧٥	الأنشطة البيطرية	٨٧٤	١٩١٠٥	٠	٠	٠	٧٠٨	١٨٣٩٦
م	الأنشطة العلمية والتقنية المتخصصة	٧٢١٠٢	٩٥٦٠٨٣١	١٩٧٧٧٣	٢٩٧٤٤	٧٧٣٢٣	٧٠٤٦٢٦	٩٠٠٦٣٩٨
٧٧	أنشطة الاستئجار والتأجير	٥٢٧١٧	٢٨٦٥٢٩٢	١٥٣٩٩	٦٧٨٧	١٣٧٦٧	٢١٧٤٩٠	٢٦٥٦٢٢٢
٧٨	أنشطة التوظيف	١٥٤٠	١٠١٣٥٤	٥٩٦	٠	٣	٨٠٥١	٩٣٨٩٦
٧٩	أنشطة خدمات وكالات السفر و منظمي الرحلات السياحية و الحجز	٤٩١٨	١٥٠٣٧٤٢٥	٢٤١٢٦٦	٧٠٣٧	١٢٥٥٩٤	٨٦٨٦٢٧	١٤٢٩١٥٠٧
٨٠	أنشطة الأمن والمراقبة	٧١١	٥٥٧٩٣	٤٧٣	٠	٠	٥٢٥٢	٥١٠١٤
٨١	أنشطة خدمات المباني	٤٢١	٣١٦٤٧١	٢٣٩٤	٠	٥١١٨	٢٢٢٨٥	٢٩١٤٦٢
٨٢	أنشطه خدمات المكتب التنفيذي وانشطه المعاونة المكتبية الخاصة	٨٧٥٢	٥٤٧١٨٣	٥٩١٩	١٥١٨٧	١١٧٠٩	٣٤٤٣١	٥٢٢١٤٩
ن	الانشطه الإداريه وخدمات الدعم	٦٩٠٦٠	١٨٩٢٣٥١٧	٢٦٦٠٤٧	٢٩٠١٢	١٥٦١٩١	١١٥٦١٣٦	١٧٩٠٦٢٤٩
٨٥	التعليم	١٤٠٦٧	١٦٦٢١٨٦٦	٣٨٠٠٤٤	٤١٧٢٤	٢٤٨٦٩	٨٠١١٣٦	١٦٢١٧٦٣٠
ع	التعليم	١٤٠٦٧	١٦٦٢١٨٦٦	٣٨٠٠٤٤	٤١٧٢٤	٢٤٨٦٩	٨٠١١٣٦	١٦٢١٧٦٣٠

(تابع) جدول رقم (١٨-٣)

عدد المنشآت و حركة الأصول الثابتة خلال العام طبقا للنشاط الإقتصادي

القطاع الخاص

(القيمة بالآلاف جنيه)

كود النشاط	منطوق النشاط الإقتصادي	عدد المنشآت	القيمة الصافية للأصل فى أول العام	قيمة الإضافات على الأصل خلال العام		قيمة الإستهادات من الأصل خلال العام	قيمة إهلاك العام	القيمة الصافية للأصل آخر العام*
				محلية	مستوردة			
٨٦	الانشطة المتصلة بصحة الإنسان	٣٦٢٥٨	٩٢٦٤٦١٣	٢٦١٣٤٢	٥٧٧٠٥	٧٨٨٦٥	٦٣٧٢٤٨	٨٨٦٧٥٤٧
٨٧	أنشطة رعاية المقيمين	١٠٧٦	٤٤٨٢٠٧	١٥٣	٢٨	٠	١٥٢٧٩	٤٣٣١٠٩
٨٨	أنشطة العمل الاجتماعي بدون إقامة	٢٠٣٢٢	٤٤٢٥٣٠١	١٩٥٧٧٩	٤٧٧٩	٨٤١٥٩	٢٠٨٥٤٠	٤٣٣٣١٥٩
ف	الصحة وأنشطة العمل الاجتماعي	٥٧٦٥٦	١٤١٣٨١٢١	٤٥٧٢٧٣	٦٢٥١١	١٦٣٠٢٤	٨٦١٠٦٧	١٣٦٣٣٨١٥
٩٠	أنشطة فنون المسرح والموسيقى والأنشطة الترفيهية	١٩٤٥	١٢٩١٥٠	٠	١٦٥٣	٣٣	٣٨٧٥	١٢٦٨٩٦
٩١	أنشطه المكتبات والمتاحف ودور الوثائق والانشطة الثقافية الأخرى	٥٦	١٨١٤١	٠	٠	٠	٣٨٠	١٧٧٦١
٩٢	انشطه المقامرة والمراهنة	٢	١٠٠٤٩٤	٠	٠	٠	٧٩٦	٩٩٦٩٨
٩٣	انشطه الرياضة والترفيه والتسلية	٩٤٩٩	٥٢٩٠٩٧٧	٩٠٧٧٢	٦٣	١٨٦٨٣	٤١٧٩٥٢	٤٩٤٥١٧٥
ص	أنشطة الفنون والإبداع والتسلية	١١٥٠٣	٥٥٣٨٧٦١	٩٠٧٧٢	١٧١٦	١٨٧١٦	٤٢٣٠٠٣	٥١٨٩٥٣٠
٩٤	انشطه المنظمات ذات العضوية	٤٥٢٧	٢١٠١٦٣٢	١٦٢٧٣٩	٠	١٤	٥٠٤٥٠	٢٢١٣٩٠٧
٩٥	إصلاح أجهزة الحاسب الآلى والسلع الشخصية والمنزلية	٧٦٧٢٨	١١٤٥٢٦١	٢٢٦٧	١٢٧	١٥٦٢	٤٤٧١٣	١١٠١٣٨٠
٩٦	أنشطة الخدمات الشخصية الأخرى	١٤٠٢٦١	٣٣٢٧٥٤٠	١٤٩٩٦	٤٣١٠	١١٦٧	١١٦٥٣٣	٣٢٢٩١٤٦
ق	أنشطة الخدمات الأخرى	٢٢١٥١٥	٦٥٧٤٤٣٣	١٨٠٠٠٢	٤٤٣٧	٢٧٤٢	٢١١٦٩٦	٦٥٤٤٤٣٣
الاجمــــــــــــــــالى								
		٢٤٠٩٥٤١	٥٥٨٣٩٥١٠٧	٣٩١٥٣٢٦٤	٥٥٣٥٥٢٤	٣٦٤٧٦٢٠	٤٥٥٤٥٧١٦	٥٥٣٨٩٠٥٦٠

*القيمة الصافية للأصل آخر العام = القيمة الصافية للأصل اول العام + قيمة الاضافات على الاصل خلال العام - قيمة الاستهادات - قيمة اهلاك العام

جدول رقم (١٠١٩)

عدد المنشآت وقيمة الأصول الثابتة آخر العام طبقاً للنشاط الإقتصادي

اجمالي الجمهورية

(القيمة بالآلف جنيه)

كود النشاط	منطوق النشاط الإقتصادي	عدد المنشآت	الأصول الثابتة									الجملة	
			أراضي	مباني وإنشاءات ومرافق وطرق	آلات ومعدات	وسائل نقل وانتقال	عدد وأدوات	أثاث ومعدات مكاتب	برامج جاهزة	أجهزة حاسب آلي	الثروة الحيوانية والمائية		أصول ثابتة أخرى
٠١	المحاصيل ومنتجات الحيوان والصيد وأنشطه الخدمات ذات الصلة	٢٥١٢٨	٣٧٣٨٠٠٤	١٨٩٦٢٨٧	٥٢٤٣١٦	١٣٠٧٥٢	١٣٨٠٤٥	٤٣٣٣٦	٢١	٢٣٧٨	١٢٥٢٣١٤	١٧٤٠٩	٧٧٤٢٨٦١
٠٢	استغلال الغابات وقطع أشجار الأخشاب وأنشطة الخدمات ذات الصلة	١٣٨	٥٩٦٥	٣٧٦٩	١٢٥٥	٤٥٦	٢٣٤	٦١	٠	١	٠	٠	١١٧٤١
٠٣	صيد الأسماك وتربية الأحياء المائية	١٨	١١٠	١٠	٠	٠	٢٥	٤	٠	٠	٠	٠	١٤٩
أ	الزراعة واستغلال الغابات وقطع الأشجار وصيد الأسماك	٢٥٢٨٤	٣٧٤٤٠٧٩	١٩٠٠٠٦٦	٥٢٥٥٧٠	١٣١٢٠٨	١٣٨٣٠٤	٤٣٤٠١	٢١	٢٣٧٩	١٢٥٢٣١٤	١٧٤٠٩	٧٧٥٤٧٥١
٠٦	إستخراج البترول الخام والغاز الطبيعي	٣٩	٤١٠٣١	١٥٧٦٥٤١٩	١٢١٣٧٥٣٩	٤٨٩٩٢٠٧	١٣٨٠٧٣	٢٦٣٣٨٥	١٦٦٣١٢٣١	٢١٠٦٩٦	٠	١٠٠١٧٤٠٨	٦٠١٠٣٩٩٠
٠٧	تعدين خامات (ركازات) الفلزات والمعادن	٥	٣١٧٢	٧٠٦٤٧	٣٩١٠٥٣	١٦٣٠٠٧	١٠٠٢	٢٨٤٥	٠	٢٩٢٢	٠	٠	٦٣٤٦٤٧
٠٨	التعدين واستغلال المحاجر الأخرى	٨٢٢	٥١١٣٤	١١٩٠٧١	٥٨٦٠٧٩	٩٥٧٢٤	٤٤٥٧٩	٦٩١٧	٢١	٧٤٠	٠	٢٨٦٧	٩٠٧١٣٢
٠٩	أنشطة الخدمات المتصلة بالتعدين	٣٧	٢٠٦٨٤	١٣٦٤٨٦	٦٩٣٢١٤١	٣٣٢٦٥	٨٦١٢٧	٣٣٢١٧	٥٥٧٣	١٦٣٣٧	٠	٣٢٩٠٤٣٦	١٠٥٥٤٢٦٦
ب	التعدين واستغلال المحاجر	٩٠٣	١١٦٠٢٢	١٦٠٩١٦٢٣	٢٠٠٤٦٨١١	٥١٩١٢٠٣	٢٦٩٧٨١	٣٠٦٣٦٥	١٦٦٣٦٨٢٥	٢٣٠٦٩٦	٠	١٣٣١٠٧١٠	٧٢٢٠٠٠٣٦
١٠	صناعة المنتجات الغذائية	٧٧١٩٨	٦٠٧٦٦١٥	٧٧٣٦٠٢٨	١٥٠٥٤٢٨٢	١٣٨٦٠٠٩	٧٠٦٩٩٠	٧٦٥٩٧٩	١١٠٤١	٢٣٩١٨٢	١٢٢٠٢	٤١٤٠٠٧	٣٢٤٠٢٣٣٥
١١	صناعة المشروبات	٩١	١٧٦٩٨٠	٧٦٧٤٩٦	١٧٨٢٢٠٧	٣٦٧١٧٩	٣٧١٥٩٤	١٢٢٥٦٤	١١	١١٣٢٠	٠	٤٨٥٥٩٣	٤٠٨٤٩٤٤
١٢	صناعة منتجات التبغ	٦٩	٢٥١٠٤٩	١١٦٨٥٠٠	٢٩١٥٠٨٩	٢٤٤٤٩٩	٩٥٨٦٣	٢٨٩٠١٨	٣	٢٢٤	٠	٩٦	٤٩٦٤٣٤١
١٣	صناعة المنسوجات	١٠٤٨٠	١٦٣٥٨٧٣	٢٣٧٣١١٧	٧٥٩٢٤٨٣	١٧٤٩٩٨	١٣١٩١٢	١٣٣٨٢٢	٣١٣٤٠	٦٣٨١٣	١	١٦١١٩١	١٢٢٩٨٥٥١
١٤	صناعة الملابس الجاهزة	٤٨٧١٧	٨٠٠٩٢٤	٢٣١٢٨٨١	٢٦٢٠٧٥٤	١٠٦٢٣١	١٦٤٠٤٧	٢٧٩١٢٩	٢٣١٥٢	٥٣٤٩٢	٠	٥١٣١٥٥	٦٨٧٣٧٦٦
١٥	صناعة الجلد ومنتجاته	٧١٩٦	٣١٢٥٤٦	٤٤١٨٦٢	١٠٠٥٩٥٢	١٥٦٩٩	٣٣١١٨	٢١٣٦٥	١٩٨	٩١٠٩	٠	٧٦٥٦	١٨٤٧٥٠٣
١٦	صناعة الخشب ومنتجاته والفلين عدا الأثاث وصناعة الأصناف المنتجه من القش ومواد الضفر	٣٨٨٥٥	٨٤٠٧٢٧	٧٣٩١٣٧	٥٩٧٢٠٧	١٣٢٩٧	٦٦٤٤٨	٣٤٧١٢	٨٥	١٨٨	٠	٣٨١	٢٢٩٢١٨١
١٧	صناعة الورق و منتجاته	٢١٣٨	٥٣١٥٠٥	١٠٢٥٤٧٢	٤٣٥٦٧٢٧	١٣٩٥٩٣	٨١٧٧٨	٨٠١٤٧	١٤٨٣	١٧٣١٦	٤٣٠	٣٣٣٨٦	٦٢٦٧٨٣٨

(تابع)جدول رقم (١٠١٩)

عدد المنشآت وقيمة الأصول الثابتة آخر العام طبقاً للنشاط الإقتصادي

اجمالى الجمهورية

(القيمة بالآلف جنيه)

كود النشاط	منطوق النشاط الإقتصادي	عدد المنشآت	الأصول الثابتة										
			أراضي	مباني وإنشاءات ومرافق وطرق	آلات ومعدات	وسائل نقل وإنتقال	عدد وأدوات	أثاث ومعدات مكاتب	برامج جاهزة	أجهزة حاسب آلي	الثروة الحيوانية والمائية	أصول ثابتة أخرى	الجملة
١٨	الطباعة واستنساخ وسائط الاعلام المسجلة	٥٩٤٥	٣٧٩٧٧٢	٨١٨٦١٢	٤٤٧٣٥٤٨	١٤٥١٥٥	٨٢٩٩٢	٥٥٥٣٩	٧٢٣٠	١٠٨٠١	١١	١٢٧٠٣٥	٦١٠٠٦٩٥
١٩	صناعة فحم الكوك والمنتجات النفطية	٥٨	٩٥٤١٢٦	١٦٤٢٨٧٢	١١٦٦٤٧٣٥	٥٦١١٧٥	٥٢٤٢٣٣	٣٠٦٩٩٣	٤٤٣	٤٣٣٩٣	٠	٣٩٥١٢	١٥٧٣٧٤٨٠
٢٠	صناعة المواد والمنتجات الكيماوية	١٩٠٤	١٩٤٨٣٤٢	٢٦٩٣٦٥٧	١١٧٧٦٧٧٦	٤٢٦٢٩٦	١٥٠٧٢٨	١٩٢٢٩٢	٢٣٣٣٢	٩٢٤٨١	٣٣٣	٨٤٢٦٤	١٧٣٨٨٥٠٠
٢١	صناعة المستحضرات الصيدلانية والكيميائية والدوائية ومنتجات النباتات الطبية	١١٨	٦٩٥٩٨٨	٢٠٩٠١١٧	٢٣٢٧٣٣٠	٣٤٣١٨٧	١٤١٦٩١	١٥٤٧٨٠	٣٦٢٥	٤٢٢٩٢	٠	٥٧٥١٧٦	٦٣٧٤١٨٦
٢٢	صناعة منتجات المطاط واللدائن	٣٧٣٥	٦٨٩٥٤٣	١٢٨٧٨٢٦	٤٢٥٧٨٥٦	١٧١٨١٥	١٦٩٨٣٨	٧٢٠٦١	٢٩٦٠٣	٢٢٤٩٩٦	١٢	١٤٦٤٦٨	٧٠٥٠٠١٧
٢٣	صناعة منتجات المعادن اللافلزية الأخرى	١٢٥٨٨	٣٧٢٧٧٠٨	١٨٦٦١٦٥٠	٢٦٩٩٨٥٢٩	٧٠٦٢٩٤	٢٥٣٧٥١	٢٩٠٢١٢	١٠٢٢٩	١٢٤٧٦١	١١٧٤	٨٤٨٧٧٣	٥١٦٢٣٠٨٢
٢٤	صناعة الفلزات القاعدية	١٥١٦	١٤٨٣٨٨٧	٣٤٤٥١٦٦	١٤٠٩٤٨٩٠	٥٨٤١٤٧	٢١٣٤٨٥	٣١٤٣٠٦	١٣٩٤٠	٢٤٢٧٤	٠	٨١٣٠٢	٢٠٢٥٥٣٩٨
٢٥	صناعة منتجات المعادن المشكلة عدا الماكينات والمعدات	٥٣٠٦٥	١٥٨٧٤٤٤	١٦٢٢٣٨٠	٣٨١٥٠٨٠	١٣٠٣٧٦	٢٠٨٢٣٦	١٠٤٠٤٠	١٠٧٩٦	٢٠٨٨٤	٠	٢٧٩٦١	٧٥٢٧١٩٦
٢٦	صناعة الحاسبات والمنتجات الإلكترونية والبصرية ومكوناتها وصناعه الأجهزة الطبية	٤٣٩	١١١١٩٠	٢٨٦٠٢٥	٢٩٠٢٦٠	٣٨١٦٦	٤١٤٣٤	٣٩٨٤٦	٢١٨١٨	٤٥٨٢٨	٠	٤٣٢٤	٨٧٨٨٩٢
٢٧	صناعة الأجهزة الكهربائية	١٩٨٩	١٠٥٣٤٠٦	١٧١٨٨٨٠	٣٨٩٦٠٦١	١٤٧٥١٠	١٤٩٣٦٦	١١١٨٥٣	١٥٥٨٧	٨٦٠٣٦	١٧	٣٩٧٩٢٢	٧٥٧٦٦٣٩
٢٨	صناعة الآلات والمعدات الغير مصنفة فى موضع آخر	١٣٢٢	٣٢٠٩٤٠	٧٧٨٥٧١	١٣٨٨٦٢١	١٢٧٤٧٦	١٤٦١٠٥	٧٣٥٠٠	٢٩٠	١١٢١٦	٠	٣٣٣١٦	٢٨٨٠٠٣٥
٢٩	صناعة المركبات ذات المحركات	٨٩٢	١٠٠٢٠٠٤	١١٦٤٣٢٩	١١٣٧٥٨٤	١١١٦٤٣	٨٢٦٣٨	٩٢٥٢٤	٣٠٧٦	١٨٣٤٥	٠	٣٠٢٨٨	٣٦٤٢٤٣١
٣٠	صناعة معدات النقل الأخرى	٤٧٩	٢١٠٥٧	١٤٨١١١	١٦٠٥٢٥	٧٣٩٦٤	٤٤٩٠	١٥٦٥٠	٠	١٣٦	٠	٦٢٤٢١	٤٨٦٣٥٤
٣١	صناعة الأثاث والمنتجات الخشبية الغير المصنفة فى موضع آخر	١٠٤٢٥١	١٠٢٧٨٣٩	١٣٩٣٧٤٩	٧٠٨٠٣٧	٦٥٢٥٧	١٩٩٨١٥	١٢٧٦٠٩	١٠١١٨	٦٣٠٤	٠	١٩٤٣٥	٣٥٥٨١٦٣
٣٢	صناعات تحويلية أخرى	١٨٢٣	٩٣٣٣٥	٢٩٥٦٠٩	٦٩٣٨٩٦	٣٣٨٥٢	١٢١٠٥	٣٣١١٨	٥٨٢١	١٢٢٦٥	٠	١٧٩١٧	١١٩٧٩١٩
٣٣	إصلاح المعدات والأجهزة	١٠٧١٤	٨٠٣٤٢	١٤٤١٨٩	٢٠٩٩٧٢	١٢٤٢٤	٢٢٤٩٦	٨٣٧٤٠	٢١٤	٤٢٠٢١	٠	٧٤٩١	٦٠٢٨٨٨
ج	الصناعات التحويلية	٣٨٥٥٨٢	٢٥٨٠٣١٤١	٥٤٧٥٦٢٣٨	١٢٣٨١٨٣٩٩	٦١٢٦٢٤١	٤٠٥٥١٥١	٣٧٩٤٨٠٠	٢٢٣٤٣٥	١٢٠٠٦٧٩	١٤١٨٢	٤١١٩٠٧٠	٢٢٣٩١١٣٣٦

(تابع)جدول رقم (١٩-١)

عدد المنشآت وقيمة الأصول الثابتة آخر العام طبقاً للنشاط الإقتصادي

اجمالى الجمهورية

(القيمة بالآلف جنيه)

كود النشاط	منطوق النشاط الإقتصادي	عدد المنشآت	الأصول الثابتة										
			أراضي	مباني وإنشاءات ومرافق وطرق	آلات ومعدات	وسائل نقل وإنتقال	عدد وأدوات	أثاث ومعدات مكاتب	برامج جاهزة	أجهزة حاسب آلي	الثروة الحيوانية والمائية	أصول ثابتة أخرى	الجملة
٣٥	إمدادات الكهرباء والغاز والبخار وإمدادات تكييف الهواء	٣٤	١٢٥٦٠٦٧	٨٦٢٣٨٦٩	٨٠٨٨٥٦٩٤	٦١٢٤٢٣	٤٢٨٠٥٤	١٦٢٠٤٤	١٠١٢٤	١٣١٠٢	٠	٥٥٥٨	٩١٩٩٦٩٣٤
د	إمدادات الكهرباء والغاز والبخار وإمدادات تكييف الهواء	٣٤	١٢٥٦٠٦٧	٨٦٢٣٨٦٩	٨٠٨٨٥٦٩٤	٦١٢٤٢٣	٤٢٨٠٥٤	١٦٢٠٤٤	١٠١٢٤	١٣١٠٢	٠	٥٥٥٨	٩١٩٩٦٩٣٤
٣٦	تجميع وتنقية وتوزيع المياه	١٦٣	٤٨٨٤٣٦	١٠٤٩٦٢٤٨	٤٦٤٥٩٥١	١٧٠٦٦٣٥٢	١٣٩١٩٤	١٤٨٢٣٣	٧٧	١٣٢	٠	١٥٠٢٧	٣٢٩٩٩٦٥٠
٣٧	شبكات الصرف الصحي	٢	١٤١٧٦٧	١٣٥٩٨٠٠	٤٩٠٦٩٥	٢٧٤٩٣٨١	٧٥٣٩	٩٢٠٣	٠	٠	٠	٠	٤٧٥٨٣٨٤
٣٨	جمع ومعالجة وتدوير المخلفات والنفايات	٦٦٤	٥٨٢٧٨	٥٨٧٣٩	٣١٥٢٩	٤٨٦٢٢	٨٨٤٧	٢٤٣٩	٢	٤٣٤	١٠٢	٠	٢٠٨٩٩٣
هـ	الإمداد المائي وشبكات الصرف الصحي وإداره ومعالجة النفايات	٨٢٩	٦٨٨٤٨١	١١٩١٤٧٨٧	٥١٦٨١٧٦	١٩٨٦٤٣٥٤	١٥٥٥٨٠	١٥٩٨٧٥	٨٠	٥٦٦	١٠٢	١٥٠٢٧	٣٧٩٦٧٠٢٧
٤١	تشبيد البنايات	٣٦٩	٣٢٢٠٩٥	١٠١٦٧١٨	٢٥٠٧٧٢٨	٧٨٣٥٨٢	١٠١٠٣٨٣	٢٢٢٦٢٢	٦٠٨٠	٥٥٧٨٩	٠	٨٣٥٨٩	٦٠٠٨٥٨٦
٤٢	الهندسة المدنية	١٧١	٥٠٤٠١٠	٥٢٢٣٩٤	٧٨٩٧٠٩٦	٤٨٤٥٣٥	١٩٤٢٧٦	١٥٠١٥٣	٣٩٤٠	١٠٠٢٦	٠	٥٠٥١٦	٩٨١٦٩٤٥
٤٣	أنشطة التشبيد المتخصصة	٦٤٣	٢٧٧٩٠	٢٨٨٥٨	١٣٧٩٠١	٥٨٢٢٣	١٣٣١٠	٨٨٢٨	١١٩٨	١٧٦١	٠	١٩١٠	٢٧٩٧٧٨
و	التشييد والبناء	١١٨٣	٨٥٣٨٩٥	١٥٦٧٩٧٠	١٠٥٤٢٧٢٤	١٣٢٦٣٤٠	١٢١٧٩٦٩	٣٨١٦٠٣	١١٢١٧	٦٧٥٧٥	٠	١٣٦٠١٥	١٦١٠٥٣٠٩
٤٥	تجارة الجملة والتجزئة والإصلاح للمركبات ذات المحركات والدراجات النارية	١٤٥٦٩١	١٨٩٧٢١٨	٢٢٥٧٥٥٩	٧٥٩٤٣٢	٣٥٤٢٩٢	٣٤٩٧٩٠	٤٠١٨٣٠	١١٠٩	١١٥٧٤٠	٠	٥١١٦٠	٦١٨٨١٢٩
٤٦	تجارة الجملة عدا المركبات ذات المحركات والدراجات النارية	٣٩٢١١	٤١٩٣٢١١	٤٧٣٥٤٢٥	١٣٨٠٤٠٧	٢٤٠٨٩٠٤	٢٥٥٥٤٩	١٠٧٢٥٥٤	٣١٧٤٨	٤٧٢٧١٨	٨٨	١٣٦٦٤٧٧	١٥٩١٧٠٨٢
٤٧	تجارة التجزئة عدا المركبات ذات المحركات والدراجات النارية	١١٨٦٦٤٣	١٨٠٣٢٦٦٦	٢٤٨٢٨٦١٦	٦٦٢٨٢٢٥	٣٥٨٤٨٢١	٣٠٩٣٢٩٥	٥٦٢٨٩١٧	٦٠٥٥٨	٧٣٣٨٥١	٧٤٥١	١٩٠٩٤٥٧	٦٤٥٠٧٨٥٧
ز	تجارة الجملة والتجزئة والإصلاح للمركبات ذات المحركات والدراجات النارية	١٣٧١٥٤٥	٢٤١٢٣٠٩٥	٣١٨٢١٦٠٠	٨٧٦٨٠٦٤	٦٣٤٨٠١٧	٣٦٩٨٦٣٤	٧١٠٣٣٠١	٩٣٤١٥	١٣٢٢٣٠٩	٧٥٤٠	٣٣٢٧٠٩٤	٨٦٦١٣٠٦٨

(تابع)جدول رقم (١٠١٩)

عدد المنشآت وقيمة الأصول الثابتة آخر العام طبقاً للنشاط الإقتصادي

اجمالي الجمهورية

(القيمة بالآلف جنيه)

كود النشاط	منطوق النشاط الإقتصادي	عدد المنشآت	الأصول الثابتة										
			أراضي	مباني وإنشاءات ومرافق وطرق	آلات ومعدات	وسائل نقل وإنتقال	عدد وأدوات	أثاث ومعدات مكاتب	برامج جاهزة	أجهزة حاسب آلي	الثروة الحيوانية والمائية	أصول ثابتة أخرى	الجملة
٤٩	النقل البرى والنقل عبر خطوط الأنابيب	١٦٥٢	٤١٨٨٣١	١٢٦٥٧٧٢	١٠٧٩٤٧٥	١٩٦٢٣٢١٣	١٠٩٤٠١	١١٧٥٩٦	٢٠٢	٤٦٨١٣	٨٥	٣٤٢٢٧	٢٢٦٩٥٦١٦
٥٠	النقل عبر الماء	٣٣٥	٦٢٩	٢٩٦٠٧١٤	١٦٧١٠٠١	٤٣١٤٠٨	٥١٣٣	١٩٧٢٦	١٥٣	٧٥٨٦٩	٠	١٧٤٢	٥١٦٦٣٧٥
٥١	النقل الجوى	٣٠	٦٨٤٣	٦٢٣٦٠١	٦٩٣٣٥٤	١٧٣٩٠١٧٧	١١٧٩٤٥	١٣٣٨١٧	٣٧١	٤١٣٧	٠	١٥١٩٨٥	١٩١٢٢٢٣١
٥٢	أنشطة التخزين والدعم للنقل	٦٠٩٨	٢٢٠٤٠٥٩	٦١٧٤٥٠٤	٢٢٣٩٥٧٣	٧٧٩٤٦٥	٣٢٤٩٨٤	٣٣٠٠٥٩	٩٦٢	٣٦١٧١	٢٥	٤٠٩٢٠	١٢١٣٠٧٢٢
٥٣	البريد وأنشطة الخدمات البريدية	٢١٩	١٧٢٤	١٣٢٥٤	٦٩٥٣	٣١٧٤٠	٢٥٧	٤٢٥٠	١٣٦	٩٤٤٩	٠	٣٥	٦٧٧٩٨
ح	النقل والتخزين	٨٣٣٥	٢٦٣٢٠٨٦	١١٠٣٧٨٤٦	٥٦٩٠٣٥٦	٣٨٢٥٦٠٠٤	٥٥٧٧٢٢	٦٠٥٤٤٨	١٨٢٣	١٧٢٤٣٩	١١٠	٢٢٨٩٠٩	٥٩١٨٢٧٤٢
٥٥	أنشطة خدمات الإقامة	١٣٠٩	٢٩٣٨٥٧١	٨٠٢٦١٠٩	٨٣٤٢٩٢	٦٠٣٠٥	١٥٧٣٧٨	١٥٩٩٦٥١	٥٥٤٨٦	٤٣٤٨٤	٦٠٨٨	٤٥٠٨٠٨	١٤١٧٢١٧٢
٥٦	أنشطه خدمات الغذاء والمشروبات	١٤٢٨٩٦	١٨٨٧٥١٣	٢٤٢٣٥٧٩	٨٧٦٧٢١	٩٥٠٠٣	٤٤٤٦٦٧	٩٤٥٩٩٠	١١٩٧١	١١٢٧٤٣	٠	٦٠٨٠١٤	٧٤٠٦٢٠٣
ط	أنشطة خدمات الغذاء والإقامة	١٤٤٢٠٥	٤٨٢٦٠٨٥	١٠٤٤٩٦٨٨	١٧١١٠١٣	١٥٥٣٠٨	٦٠٢٠٤٥	٢٥٤٥٦٤١	٦٧٤٥٧	١٥٦٢٢٧	٦٠٨٨	١٠٥٨٨٢٢	٢١٥٧٨٣٧٥
٥٨	أنشطه النشر	٣٧٣	٥٥١٩١	٢٣٦٨٣٥	٩٤٨٢١٧	٨٠٣٣٣	٥٥٩٤٨	١٩٧٣٢٠	٣٨١٦٢	١١٢٠٧	٥٠٣	١١٥٥٨	١٦٣٥٢٧٤
٥٩	أنشطة نشر و إنتاج برامج التلفزيون والفيديو والأفلام السينمائية والاصوات المسجلة	٢٢٩	١٠٥٥٧٧	٢٠٥٢١٥	١١٦٧٢١	٣٣٢٢٤	٢٦٧٤٥٦	١٢١١٩٠	١٥٢	١٣٧٥٣	١٧	٣٦٣٨٥٠	١٢٢٧١٥٤
٦٠	أنشطه البث الإذاعي والتليفزيوني	١١٦	٧٠٥٦٢	٦٤٧٩٨	٥٤٥٨٢	٢٠٤٤	٢٦١	٣٧٤٧	٧٩٦	١٨٤١	٠	٣٦٣	١٩٨٩٩٤
٦١	الاتصالات	١٦٤٠٣	٣٢١٤٩٧٣	٢٨٩٠٢٩٣	٥٥١٠١١٧٣	١٥٤٧٨٢	٧٩١٢٧	١٧١٣٩٤	٣٨٦٩٢٤	١٤٩٥٢٢٤	٠	٤٣٥٤٤٦٢	٦٧٨٤٨٣٥١
٦٢	أنشطه برمجيات واستشارات الحاسب	٧٤٢	٧٨٥٣	٦٩٢٦٢	٣٠٥٨١	٢٧٥٨	٧٥٥	٣٧٨٦٥	٨١٣٣	٥٤١٠١	٠	١٩٥٠٨٨	٤٠٦٣٩٧
٦٣	أنشطة خدمات المعلومات	١٦٧	٢٤٥٣	٣١٠١	١١٢	٢٩	٤١	٤٤٣٩	١٧٢٦	٧٩٧٣	٠	١٣	١٩٨٨٨
ى	المعلومات والاتصالات	١٨٠٣١	٣٤٥٦٦٠٨	٣٤٦٩٥٠٥	٥٦٢٥١٣٨٦	٢٧٣١٧٠	٤٠٣٥٩٠	٥٣٥٩٥٥	٤٣٥٨٩٢	١٥٨٤١٠٠	٥١٩	٤٩٢٥٣٣٤	٧١٣٣٦٠٥٩
٦٤	الوساطة المالية عدا التأمين وتوفير الاعتمادات لمعاشات التقاعد	١٢٨	٨٧٨٠١٨	٣٩٣٧٧٣٨	٥١١٧٢٣	٩٤٠٩٧	١٩٨١٧٤	٥٤١٤٨٤	٢٩٣٠٢٩	٣٤٥٣٧٩	٠	١٤٣٦٠٠٤	٨٢٣٥٦٤٦
٦٥	التأمين وتوفير الاعتمادات لمعاشات التقاعد عدا الضمان الاجتماعى	٥٠	٢٤٧٠٦	٢٧١٤٣١	٩٠٥٤	٢٧٣١٩	٩٥٩٢	١٧٧٨٩٩	٢٦١٤١	٣٩٤٩١	٠	٦٤٠٠٣	٦٤٩٦٣٦
٦٦	الأنشطة المساعدة للوساطة المالية	٢٦٤	١٢٠٦٠	٣١١٤٧٥	٤١٢٦٠	٢١٦٣٥	٥٩٠٦	١٣٥١٠٩	٨٥٣٢٧	٢٣٦٤٨٠	٠	٩٤٦٢٣	٩٤٣٨٧٥
ك	الوساطة المالية والتأمين	٤٤٢	٩١٤٧٨٤	٤٥٢٠٦٤٣	٥٦٢٠٣٧	١٤٣٠٥١	٢١٣٦٧٢	٨٥٤٤٩١	٤٠٤٤٩٨	٦٢١٣٥٠	٠	١٥٩٤٦٣٠	٩٨٢٩١٥٧

(تابع)جدول رقم (١٠١٩)

عدد المنشآت وقيمة الأصول الثابتة آخر العام طبقاً للنشاط الإقتصادي

اجمالى الجمهورية

(القيمة بالآلف جنيه)

كود النشاط	منطوق النشاط الإقتصادي	عدد المنشآت	الاصول الثابتة										
			أراضي	مباني وإنشاءات ومرافق وطرق	آلات ومعدات	وسائل نقل وإنتقال	عدد وأدوات	أثاث ومعدات مكاتب	برامج جاهزة	أجهزة حاسب آلي	الثروة الحيوانية والمائية	أصول ثابتة أخرى	الجملة
٦٨	أنشطة العقارات والتأجير	٧٩٠١	٥٢٣٧٢٧٦	١٤٥٨٩٣٠٥	٥٩٨٢٢٧٤	٢٠٠٣٢٢	١١٥٥٩٤١	٧٣٩٧٧٥	٤٩٣٣١٩	٨٤٢٣٢٨	٠	٢١٨٤٩	٢٩٢٦٢٣٩٢
ل	العقارات والتأجير	٧٩٠١	٥٢٣٧٢٧٦	١٤٥٨٩٣٠٥	٥٩٨٢٢٧٤	٢٠٠٣٢٢	١١٥٥٩٤١	٧٣٩٧٧٥	٤٩٣٣١٩	٨٤٢٣٢٨	٠	٢١٨٤٩	٢٩٢٦٢٣٩٢
٦٩	الأنشطة القانونية والمحاسبية	٥٠٤٩٢	٣٦٦٥٨٠	٧٩٥٥٣٠	١٤١٧٥	٤٥٩٤٣	١١١٩٨	٤٥٧١٦٢	٢٩٨٩	١٢١٤٦٦	٠	٤٤٠٩٠	١٨٥٩١٣٤
٧٠	انشطه المراكز الرئيسية والخبرة الاستشارية	٥٤١	١٠٣٥٢٦٠	١٤٩٥٤٣٨	٦٦٩٨٧٢	٣٢١٥٦	١١٣٤٥	٦٩٣٩٤٦	٢٤٩٥	٥٦٢٠٤	٠	١٤٥٥٦٦	٤١٤٢٢٨٢
٧١	الأنشطة المعمارية والهندسية والاختبارات الفنية والتحليل	٣٨٠٥	١٢٣٨٢٣	٣٨٩١٨٨	٤٦٣١١٢	١٢٨٩٧٠	٧٣٥٠٧	١٥٧٧١٧	٦٨١٦	١٠٨٣٥٢	٠	٤٢٣٦٠	١٤٩٣٨٤٧
٧٢	البحث العلمي والتطوير	١١٧	٨٨	٦٩١	٧٣٧٦	٦١١١	٢٧٧	٢٥٣٨	٠	١٢١٢	٠	١٨٢٩٣	١٨٢٩٣
٧٣	الإعلان وبحوث السوق	٥٠١٣	٤٧٦٢٤	١٦٥٤٨٠	٧٣٢٤٩	٤٤٩٩٠٢	١٦٩٥٧٣	١١٥١٩٨	٢٨٤٥	١١٢١٩٧	٠	٤٣١٨٤	١١٧٩٢٥١
٧٤	الأنشطة العلمية والتقنية المتخصصة الأخرى	١١٢٦٣	٧٨٤٨٧	٨٣٩١٥	١٠٠٣٧١	٥١٠٣	٢٤٩٩١	٤٩٣٤٢	١٨٥٩	٢٠٩٢٤	٠	١٠٧٥٥	٣٧٥٧٤٥
٧٥	الأنشطة البيطرية	٨٧٤	٦٦٢٤	٦٧٧٩	١٣٩٦	٦٩٩	٩٤٩	١٧٣٤	٠	١٩٢	٠	٢٣	١٨٣٩٦
م	الأنشطة العلمية والتقنية المتخصصة	٧٢١٠٦	١٦٥٨٤٨٨	٢٩٣٧٠٢١	١٣٢٩٥٥١	٦٦٨٨٨٤	٢٩١٨٤٠	١٤٧٧٦٣٨	١٧٠٠٤	٤٢٠٥٤٧	٠	٢٨٥٩٧٨	٩٠٨٦٩٤٩
٧٧	أنشطة الاستئجار والتأجير	٥٢٧١٧	٤٨٤٠٢٣	٦٥١١٣٥	٤٥٨١١١	٤٧٦٢١٩	١٣٥٨٣١	٢١٧٠٦٥	٣٠١٤	١٤١٠٦٥	٠	٨٩٧٥٨	٢٦٥٦٢٢٢
٧٨	أنشطة التوظيف	١٥٤٠	٥٦١٢	٣٣٦٧١	٢٤٤٢	٣٩٩٥	٤٤٨٧	٢٦٥٧٣	١٤١	٩٩٨٠	٠	٦٩٩٤	٩٣٨٩٦
٧٩	أنشطة خدمات وكالات السفر و منظمي الرحلات السياحية و الحجز	٤٩٢١	٧٢٦٦٨٢	٨٨٨٥٩٤٠	١٢٦٤٦٨١	١٥٠٦٣٥٩	٧١٩٦٧٠	١١٩١٧٢٨	١٥٤٣٧	٢٦٤١٢١	٢٢٠١	١٧٥٦٤٥٢	١٦٣٣٣٢٧١
٨٠	أنشطة الأمن والمراقبة	٧١١	٢٦٣٨	١٢٤٦٨	١١٢١	٦٨٠٦	٨١٩٤	١٥٥٩٨	٢٢١	٣٤٠١	٠	٥٦٥	٥١٠١٤
٨١	أنشطة خدمات المباني	٤٢١	١٩٣٠١	١٠٧٢١٨	٥٥٩٢١	٧٤٢٤٠	١٢٩٥٩	١٧٨٧٦	٦	٢٥٤٠	٠	١٤٠٠	٢٩١٤٦٢
٨٢	أنشطه خدمات المكتب التنفيذي وانشطه المعاونة المكتبية الخاصة	٨٧٥٢	١٢٦٩٩٩	١٤٨٩٨٢	١١٢٩٣٥	٣٣٢٢٠	٣٤٨٤٨	٣٧٣١١	٥٠٣	٢٠٩١٦	٠	٦٤٢٤	٥٢٢١٤٩
ن	الانشطه الاداريه وخدمات الدعم	٦٩٠٦٣	١٣٦٥٢٥٦	٩٨٣٩٤١٥	١٨٩٥٢١٢	٢١٠٠٨٥٠	٩١٥٩٩٠	١٥٠٦١٥١	١٩٣٢٣	٤٤٢٠٢٢	٢٢٠١	١٨٦١٥٩٣	١٩٩٤٨٠١٣
٨٥	التعليم	١٤٠٦٧	٤٤٥٨٨٩٨	٨٥٣٠٩١٣	٤٥٤٠١٣	٥١٧٤٤٨	١٠٨٣٩٣	١٣٢٠٢٨٣	٥٩٥٠٣	٣١٩٤٩٥	٠	٤٤٨٦٨٣	١٦٢١٧٦٣٠
ع	التعليم	١٤٠٦٧	٤٤٥٨٨٩٨	٨٥٣٠٩١٣	٤٥٤٠١٣	٥١٧٤٤٨	١٠٨٣٩٣	١٣٢٠٢٨٣	٥٩٥٠٣	٣١٩٤٩٥	٠	٤٤٨٦٨٣	١٦٢١٧٦٣٠

(تابع)جدول رقم (١٠١٩)

عدد المنشآت وقيمة الأصول الثابتة آخر العام طبقاً للنشاط الإقتصادي

اجمالى الجمهورية

(القيمة بالآلف جنيه)

كود النشاط	منطوق النشاط الإقتصادي	عدد المنشآت	الأصول الثابتة											
			أراضي	مباني وإنشاءات ومرافق وطرق	آلات ومعدات	وسائل نقل وإنتقال	عدد وأدوات	أثاث ومعدات مكاتب	برامج جاهزة	أجهزة حاسب آلي	الثروة الحيوانية والمائية	أصول ثابتة أخرى	الجملة	
٨٦	الانشطه المتصلة بصحة الإنسان	٣٦٢٨٢	١٣٠٥٨٣٩	٣٠٥٤٧٧٨	٣٢٣٤٦٩٢	٢٠٤٢١١	٤٩٤٤٢١	١٠٤١٧٩٠	٣٣٢٤٨	٩٢٢٤٥	٠	١٢٣٥٦٨	٩٥٨٤٧٩٤	
٨٧	أنشطة رعاية المقيمين	١٠٧٦	٢٦٧٣٥٥	٣٧١٨٢	٧٤٤٤٣	٢٠٣٥٠	١٩٩٣	٢٦٩٢٠	٨٨	٤١٥٨	٠	٦١٩	٤٣٣١٠٩	
٨٨	أنشطة العمل الاجتماعي بدون إقامة	٢٠٣٢٢	١٤٥٠٤٢٠	١٨٣٧٤٧٦	٣٤٨٩٤٣	١١٢٣٤١	٩٢١٤٢	٣٠٨٤٢٨	٦٩٧٨٢	٤٣٧٤٠	١٤٤٨	٦٨٤٣٨	٤٣٣٣١٥٩	
ف	الصحة وأنشطة العمل الاجتماعي	٥٧٦٨٠	٣٠٢٣٦١٤	٤٩٢٩٤٣٧	٣٦٥٨٠٧٨	٣٣٦٩٠٢	٥٨٨٥٥٧	١٣٧٧١٣٨	١٠٣١١٩	١٤٠١٤٤	١٤٤٨	١٩٢٦٢٦	١٤٣٥١٠٦٢	
٩٠	أنشطة فنون المسرح والموسيقي والأنشطة الترفيهيه	١٩٤٥	٦١٧٨٢	٣٩٩٩٤	٥٣٥١	٨١٤	٣٤٥٢	٩٨٤٣	١٢٢٩	٣٥٦٤	٠	٨٦٦	١٢٦٨٩٦	
٩١	أنشطه المكتبات والمتاحف ودور الوثائق والانشطه الثقافيه الأخرى	٥٦	٩١٤٣	٦٤٠٨	٤٥٧	٣٥٢	١٢٨	٧٥٢	٣	١٩٢	٢٠٢	١٢٤	١٧٧٦١	
٩٢	انشطه المقامرة والمراهنة	٢	٨٥٠٠٠	٨٨٢٠	٣٣٣٠	٠	١٦٢٠	٨٩٣	٠	٣٥	٠	٠	٩٩٦٩٨	
٩٣	انشطه الرياضة والترفيه والتسلية	٩٦٥٤	١٧٧٥٣٠٩	٢٠٩٨٦٧٣	٨٥٩٧٣٥	٢٧٤٧٨	١٤٧٣٤١	١٠٠٢٧١	٤٧٤٠١	٣١٢٨٨	٢٧٣٥	٦٥٠٩٩	٥١٥٥٣٢٩	
ص	أنشطة الفنون والإبداع والتسلية	١١٦٥٨	١٩٣١٢٣٣	٢١٥٣٨٩٦	٨٦٨٨٧٢	٢٨٦٤٤	١٥٢٥٤١	١١١٧٥٩	٤٨٦٣٣	٣٥٠٨٠	٢٩٣٧	٦٦٠٩٠	٥٣٩٩٦٨٤	
٩٤	انشطه المنظمات ذات العضوية	٤٥٢٧	٧٧٧٦٠٩	١١١٧٢١٩	٨٩٦٦٩	١٦٦٨٥	١٣١٢١	١٣٢٢٣٧	١٥٢١٧	٦٩١٤	٢٤	٤٥٢١١	٢٢١٣٩٠٧	
٩٥	إصلاح أجهزه الحاسب الآلي والسلع الشخصية والمنزلية	٧٦٧٢٩	٢٧١٥٢٧	٤٦٩٠٠٤	١٥٧٣٣٧	١٣١٢٨	٧٣٤٩٨	٨٣٣٧٨	١٦٢٠	٢٨٥٤٧	٠	٣٧١٥	١١٠١٧٥٣	
٩٦	أنشطة الخدمات الشخصية الأخرى	١٤٠٢٦١	١١٩٠٩٩٣	١١١١٩٠٥	٢٨٢٥٠٧	٣١٣١٠	١٨٠٤١٠	٣٥٥١٥٤	٦٣٥٣	٩٤٧٩	٠	٦١٠٣٦	٣٢٢٩١٤٦	
ق	أنشطة الخدمات الأخرى	٢٢١٥١٦	٢٢٤٠١٢٩	٢٦٩٨١٢٨	٥٢٩٥١٤	٦١١٢٤	٢٦٧٠٢٩	٥٧٠٧٦٨	٢٣١٨٩	٤٤٩٤٠	٢٤	١٠٩٩٦١	٦٥٤٤٨٠٧	
الإجمالي			٢٤١٠٣٦٥	٨٨٣٢٩٢٣٥	٢٠١٨٣١٩٥٠	٣٢٨٦٨٧٧٤٧	٨٢٣٤١٤٩٣	١٥٢٢٠٧٩١	٢٣٥٩٦٤٣٧	١٨٦٤٨٨٧٦	٧٦١٥٩٧٨	١٢٨٧٤٦٤	٣١٧٢٥٣٥٨	٧٩٩٢٨٥٣٢٩

جدول رقم (٢-١٩)

عدد المنشآت وقيمة الأصول الثابتة آخر العام طبقاً للنشاط الإقتصادي

القطاع العام / الاعمال العام

(القيمة بالآلف جنيه)

كود النشاط	منطوق النشاط الإقتصادي	عدد المنشآت	الأصول الثابتة										
			أراضي	مباني وإنشاءات ومرافق وطرق	آلات ومعدات	وسائل نقل وإنتقال	عدد وأدوات	أثاث ومعدات مكاتب	برامج جاهزة	أجهزة حاسب آلي	الثروة الحيوانية والمائية	أصول ثابتة أخرى	الجملة
٠١	المحاصيل ومنتجات الحيوان والصيد وأنشطه الخدمات ذات الصلة	٢٩	٢٧٦٢	١٢٥٦٧	٢٤٨١٨	٤٦٠٩	٣٠٥٣	٨٣٩	٠	٦	٠	٠	٤٨٦٥٢
٠٢	استغلال الغابات وقطع أشجار الأخشاب وأنشطة الخدمات ذات الصلة	٠	٠	٠	٠	٠	٠	٠	٠	٠	٠	٠	٠
٠٣	صيد الأسماك وتربية الأحياء المائية	٠	٠	٠	٠	٠	٠	٠	٠	٠	٠	٠	٠
أ	الزراعة واستغلال الغابات وقطع الأشجار وصيد الأسماك	٢٩	٢٧٦٢	١٢٥٦٧	٢٤٨١٨	٤٦٠٩	٣٠٥٣	٨٣٩	٠	٦	٠	٠	٤٨٦٥٢
٠٦	إستخراج البترول الخام والغاز الطبيعي	٤	٢٩	١٤٤٤٢٣٧	٣١٩٠٢٤	١٦٥٣٦٦	٢٤٣٧	١١٨١٧	٠	٠	٠	٠	١٩٤٢٩١٠
٠٧	تعدين خامات (ركازات) الفلزات والمعادن	٢	٧٩١	٦٨٠٢٥	١١٧٠٤٢	٢٥٢٨	١٠٠٢	١٠٦٢	٠	٠	٠	٠	١٩٠٤٥٠
٠٨	التعدين واستغلال المحاجر الأخرى	٦	١٥٧٠١	٦٧١٠٣	١٣٨٩١١	١٤٥٣٦	٣١٤٧	٢٦٠٩	٠	٠	٠	٠	٢٤٢٠٠٨
٠٩	أنشطة الخدمات المتصلة بالتعدين	٠	٠	٠	٠	٠	٠	٠	٠	٠	٠	٠	٠
ب	التعدين واستغلال المحاجر	١٢	١٦٥٢٢	١٥٧٩٣٦٦	٥٧٤٩٧٦	١٨٢٤٣٠	٦٥٨٦	١٥٤٨٨	٠	٠	٠	٠	٢٣٧٥٣٦٧
١٠	صناعة المنتجات الغذائية	١٩٩	٦٦٢٠٤	٥٢١٥٧١	١٨٠٣٠١٤	١٢٠٦٩٩	١٩٨٩٤	٢٢٤٩٢	٢٧٧	٣٨٦	٠	٠	٢٥٥٤٥٣٧
١١	صناعة المشروبات	١	٣٩	٣٣٢٥٦	٧٧٣٨٢	٧٣١	٤٥١	٥٦	٠	٨٨	٠	٠	١١٢٠٠٣
١٢	صناعة منتجات التبغ	٦	٢١٧٩٠٨	١١٤٤٤٨٢	٢٩٠٧٩٩٠	٢٣٣٩٩٦	٩٥١٣٠	٢٨٧٥٤٧	٠	٠	٠	٠	٤٨٨٧٠٥٣
١٣	صناعة المنسوجات	٢٨	٧٣٨٨	٨٨٥٩٥	٤٥٤٤٩٢	٢٥٠٨	٢٦٠٦	٤٥٨٩	٠	٦	٠	٠	٥٦٠١٨٥
١٤	صناعة الملابس الجاهزة	٠	٠	٠	٠	٠	٠	٠	٠	٠	٠	٠	٠
١٥	صناعة الجلد ومنتجاته	١	٢١٣	٧٥١	٢٠٤٥	٣٠٧	٩٦٦	٧٠	٠	٠	٠	١٩٢	٤٥٤٥
١٦	صناعة الخشب ومنتجاته والفلين عدا الأثاث وصناعة الأصناف المنتجه من القش ومواد الضفر	٦	٢٩٢	٣٢٨٣	٩١٠٥	٤٠٣	٢٥	٨٢	٠	٧	٠	٠	١٣١٩٦
١٧	صناعة الورق و منتجاته	٢	١٧٠	٢٦٥٨٨	٥٠٢١٨	٤٧٥	٦٤٥	٤٤٢	٠	٢٧	٠	٢٢٤	٧٨٧٩٠

(تابع) جدول رقم (٢٠١٩)

عدد المنشآت وقيمة الأصول الثابتة آخر العام طبقاً للنشاط الإقتصادي

القطاع العام / الاعمال العام

(القيمة بالآلف جنيه)

كود النشاط	منطوق النشاط الإقتصادي	عدد المنشآت	الأصول الثابتة										
			أراضي	مباني وإنشاءات ومرافق وطرق	آلات ومعدات	وسائل نقل وانتقال	عدد وأدوات	أثاث ومعدات مكاتب	برامج جاهزة	أجهزة حاسب آلي	الثروة الحيوانية والمائية	أصول ثابتة أخرى	الجملة
١٨	الطباعة واستنساخ وسائط الأعلام المسجلة	٢	٠	٢٥١٣٠	٥٠٦٧٨	٦٤٠	١٨٥	٢٠٨	٠	٠	٠	٠	٧٦٨٤١
١٩	صناعة فحم الكوك والمنتجات النفطية	٢٤	٢١١٠٥٠	٧٢٢٣٠٤	٢٩٨١٠٥٠	٤٤٩٨٠٨	٥١٧٧٦٦	١٨٨١٩٢	٠	٠	٠	٣٧٣	٥٠٧٠٥٤٣
٢٠	صناعة المواد والمنتجات الكيماوية	١٧	١٧٢٣١	١٩٩٤٥٥	١٢١١٤٤٥	٢٢٠٧٩	١٥٠٦٥	١٥٠٣٤	١٩٢	١	٠	٠	١٤٨٠٥٠٣
٢١	صناعة المستحضرات الصيدلانية والكيميائية والدوائية ومنتجات النباتات الطبية	٨	٣٩٨١٥	٣٣٩٢٤١	٤٠٠٩٦٩	٣١١٠٥	٥٩٥٥	١٦٢١١	٠	٢٨٧٣	٠	٧	٨٣٦١٧٦
٢٢	صناعة منتجات المطاط واللدائن	٥	٥٨٠١	٣٧٣٦٣	٩٣٩٥٩	١٩٣٠	٢٧٤١	١٠٨٤	٠	٠	٠	٠	١٤٢٨٧٩
٢٣	صناعة منتجات المعادن اللافلزية الأخرى	٩	٧٨٧٢	٧٤٠٠٦	٣٣١٦٢٦	٢٨٣٩٢	٣٩٣٠	٣٢٤٩	٠	٦١	٠	٠	٤٤٩١٣٦
٢٤	صناعة الفلزات القاعدية	١٠	٢٢٤٦٨٤	٩٢٨٥٨٨	٥١١٣٤٢٢	٢٢٢٤٥٥	٦٤٨٤١	٥٣٤٩٣	٠	١٦	٠	٥٦٣	٦٦٠٨٠٦٢
٢٥	صناعة منتجات المعادن المشكلة عدا الماكينات والمعدات	١٣	١١٨٣٧٧	١٤٦٢٩٣	٢٠٥١٦٥	١٩٢٣١	١٤٨٩٠	١٩٨٦	٠	٠	٠	٥٤٦٨	٥١١٤٠٩
٢٦	صناعة الحاسبات والمنتجات الإلكترونية والبصرية ومكوناتها وصناعة الأجهزة الطبية	٢	٤٢١	٢٤٩٨٠	١٤٤٧٣٩	١٠٣٢٥	١٦٨٦٠	٦٠٨٨	٠	٠	٠	٥٠٤	٢٠٣٩١٧
٢٧	صناعة الأجهزة الكهربائية	٥	٢٤٧٩	٤٦٥٤	٩٩٩٣	٢٨٣٥	٧٤٨	٩٥	٠	٠	٠	٠	٢٠٨٠٤
٢٨	صناعة الآلات والمعدات الغير مصنفة فى موضع آخر	٧	٨٠٠٧	١٠٨٦٠٠	٢٢٩٤٥٤	٢٢٨١٣	١١٩١١	٣٦٣٦	٠	٦٥٦	٠	٠	٣٨٥٠٧٦
٢٩	صناعة المركبات ذات المحركات	٤	٣٥٠	١٦٥٩٣	١٧٤٣٣	٣٣٠٧	٤١٥٤	٥٩٤٢	٠	٤٥	٠	٠	٤٧٨٢٥
٣٠	صناعة معدات النقل الأخرى	١٢	٨٤٢٧	٤١١٥٩	١١١٧٠٣	٥٤٧٠٥	٢٧٤٣	١٣٢٤٢	٠	٢٤	٠	٥١٧٣٩	٢٨٣٧٤٢
٣١	صناعة الأثاث والمنتجات الخشبية الغير المصنفة فى موضع آخر	٣	١٨٥٩	٢١٤٨	١١١٨	٣١	٣٠	١٨٦	٠	٠	٠	٠	٥٣٧٣
٣٢	صناعات تحويلية أخرى	٠	٠	٠	٠	٠	٠	٠	٠	٠	٠	٠	٠
٣٣	إصلاح المعدات والأجهزة	٢	٤١	٢١٩٥	١٢٨١٠	٩٣٠	٠	٣٥	٠	٥	٠	٠	١٦٠١٥
ج	الصناعات التحويلية	٣٦٦	٩٣٨٦٢٩	٤٤٩١٢٣٤	١٦٢١٩٨٠٨	١٢٢٩٧٠٧	٧٨١٥٣٧	٦٢٣٩٦٠	٤٦٩	٤١٩٥	٠	٥٩٠٧١	٢٤٣٤٨٦١٠

(تابع) جدول رقم (٢-١٩)

عدد المنشآت وقيمة الأصول الثابتة آخر العام طبقاً للنشاط الإقتصادي

القطاع العام / الاعمال العام

(القيمة بالآلف جنيه)

كود النشاط	منطوق النشاط الإقتصادي	عدد المنشآت	الأصول الثابتة																	
			أراضي	مباني وإنشاءات ومرافق وطرق	آلات ومعدات	وسائل نقل وإنتقال	عدد وأدوات	أثاث ومعدات مكاتب	برامج جاهزة	أجهزة حاسب آلي	الثروة الحيوانية والمائية	أصول ثابتة أخرى	الجملة							
٣٥	إمدادات الكهرباء والغاز والبخار وإمدادات تكييف الهواء	١٧	٤٨٢٨٧٧	٨٠٢٩٧٤٣	٧٦٦٠٨٨٥٩	٢٠٧٠٦١	٣٨٢٥٩٣	١٤٥١٢٣	٠	١٢٣٩٠	٠	٤٤٩٨	٨٥٨٧٣١٤٥							
د	إمدادات الكهرباء والغاز والبخار وإمدادات تكييف الهواء	١٧	٤٨٢٨٧٧	٨٠٢٩٧٤٣	٧٦٦٠٨٨٥٩	٢٠٧٠٦١	٣٨٢٥٩٣	١٤٥١٢٣	٠	١٢٣٩٠	٠	٤٤٩٨	٨٥٨٧٣١٤٥							
٣٦	تجميع وتنقية وتوزيع المياه	٢١	٤٨٥٨٩٥	١٠٤٩٢٩٦٤	٤٦٤٢٤٢٠	١٧٠٦٦٢٣٣	١٣٩٠٨٦	١٤٧٩٤٥	٠	٠	٠	١٣٢٥٩	٣٢٩٨٧٨٠٠							
٣٧	شبكات الصرف الصحي	٢	١٤١٧٦٧	١٣٥٩٨٠٠	٤٩٠٦٩٥	٢٧٤٩٣٨١	٧٥٣٩	٩٢٠٣	٠	٠	٠	٠	٤٧٥٨٣٨٤							
٣٨	جمع ومعالجة وتدوير المخلفات والنفايات	٠	٠	٠	٠	٠	٠	٠	٠	٠	٠	٠	٠							
هـ	الإمداد المائي وشبكات الصرف الصحي وإداره ومعالجة النفايات	٢٣	٦٢٧٦٦٢	١١٨٥٢٧٦٤	٥١٣٣١١٥	١٩٨١٥٦١٣	١٤٦٦٢٤	١٥٧١٤٨	٠	٠	٠	١٣٢٥٩	٣٧٧٤٦١٨٥							
٤١	تشبيد البنايات	١٠	١٠٦٠٤٥	٤١٦٠٤٥	١٤٢٧٥٤٢	٣٧٩٦٥٨	٤١٠٦٨٩	٧٢١٩١	٠	٣٠٢	٠	٠	٢٨١٢٤٧٢							
٤٢	الهندسة المدنية	١٢	٥٩٣٤٧	٦٠٧١٨	٢١٦٥٧٠	٢١٨٣٢٢	٣٥١٥٤	٨٦٢٠	٠	٣٢٢	٠	٠	٥٩٩٠٥٤							
٤٣	أنشطة التشبيد المتخصصة	١	٩٨٩	٦٦٥	٢٤٣١٢	١٧٢	٥٠٩	٨٧	٠	٠	٠	٠	٢٦٧٣٣							
و	التشييد والبناء	٢٣	١٦٦٣٨١	٤٧٧٤٢٩	١٦٦٨٤٢٣	٥٩٨١٥٢	٤٤٦٣٥٢	٨٠٨٩٨	٠	٦٢٤	٠	٠	٣٤٣٨٢٥٩							
٤٥	تجارة الجملة والتجزئة والإصلاح للمركبات ذات المحركات والدراجات النارية	٣٣	٣٨١٧	١٦٧٢٥	٢٢٨٢	١٢٥٣٨	١٢٠٢	٢٠١٠	٥	١	٥	٠	٣٨٥٨١							
٤٦	تجارة الجملة عدا المركبات ذات المحركات والدراجات النارية	١٧	٩٣٥٠١	١٨٠٦٠٩	٥٣٠٤٤	٧٨٩٧٢	٩٤٩٧	٥٥١٨٣	٠	٣٠٦١١	٠	٧٣٤٣	٥٠٨٧٦٠							
٤٧	تجارة التجزئة عدا المركبات ذات المحركات والدراجات النارية	١٠	٦٤١٦٦	٩٨٩٢٠٨	٥٢٦٣٣٠	٣٧٠١٢٤	٧١٩٨٦	١٠٨٠٥٥	٥	١٣٣٧	٥	١٠٢٢١	٢١٤١٤٣١							
ز	تجارة الجملة والتجزئة والإصلاح للمركبات ذات المحركات والدراجات النارية	٦٠	١٦١٤٨٣	١١٨٦٥٤٢	٥٨١٦٥٦	٨٢٦٨٥	٤٦١٦٣٤	١٦٥٢٤٨	١٠	٣١٩٤٨	١٠	١٧٥٦٤	٢٦٨٨٧٧١							

(تابع) جدول رقم (٢٠١٩)

عدد المنشآت وقيمة الأصول الثابتة آخر العام طبقاً للنشاط الإقتصادي

القطاع العام / الاعمال العام

(القيمة بالآلف جنيه)

الأصول الثابتة											عدد المنشآت	منطوق النشاط الإقتصادي	كود النشاط
الجملة	أصول ثابتة أخرى	الثروة الحيوانية والمائية	أجهزة حاسب آلي	برامج جاهزة	أثاث ومعدات مكاتب	عدد وأدوات	وسائل نقل وإنتقال	آلات ومعدات	مباني وإنشاءات ومرافق وطرق	أراضي			
١٨٤٩٤٠٩٤	٠	٠	٦٩٥	١٣٠	٤٤٥٣٦	٢٠١٧١	١٦٧٠٠٣٨١	٧٢٥٤٢٤	٩٤٦٥٧٦	٥٦١٨٣	٢٩	النقل البرى والنقل عبر خطوط الأنابيب	٤٩
٨٧٢٥٧	٠	٠	٣	٠	٥٧٤	١٣٤	٦٦٦٤٠	٨١٥٤	١١١٢٤	٦٢٩	١٣	النقل عبر الماء	٥٠
١٧٤٩٧٨٣٠	١٤٧٤٩٥	٠	٠	٠	١٢٧٨٧٠	١٩٦٤	١٥٩١٨١٥٤	٦٧٣٦٠٤	٦٢١٩٠٠	٦٨٤٣	١	النقل الجوى	٥١
٩٥٤٥٧٢٧	٥٢٩٤	٠	٨٥٧٥	١٠١	١٧٣٩٤٧	٢٨٩٩	٤٦٣٠٩٥	١٦٩٠٢٧٤	٥٥٥٠٩٦٢	١٦٥٠٥٧٩	٢٣	أنشطة التخزين والدعم للنقل	٥٢
٠	٠	٠	٠	٠	٠	٠	٠	٠	٠	٠	٠	البريد و أنشطة الخدمات البريدية	٥٣
٤٥٦٢٤٩٠٨	١٥٢٧٨٩	٠	٩٢٧٢	٢٣٠	٣٤٦٩٢٧	٢٥١٦٨	٣٣١٤٨٢٧١	٣٠٩٧٤٥٥	٧١٣٠٥٦٢	١٧١٤٢٣٣	٦٦	النقل والتخزين	ح
٢٢٢٥٩٧	٨٩	٠	٦١	٠	٣٧٦٣٥	٢٠٣	٤٧٩	٥٧٥٤	١٢٤٩٤٢	٥٣٤٣٤	٢٥	أنشطة خدمات الإقامة	٥٥
٠	٠	٠	٠	٠	٠	٠	٠	٠	٠	٠	٠	أنشطه خدمات الغذاء والمشروبات	٥٦
٢٢٢٥٩٧	٨٩	٠	٦١	٠	٣٧٦٣٥	٢٠٣	٤٧٩	٥٧٥٤	١٢٤٩٤٢	٥٣٤٣٤	٢٥	أنشطة خدمات الغذاء والإقامة	ط
٠	٠	٠	٠	٠	٠	٠	٠	٠	٠	٠	٠	أنشطه النشر	٥٨
٠	٠	٠	٠	٠	٠	٠	٠	٠	٠	٠	٨	أنشطة نشر و إنتاج برامج التلفزيون والفيديو والأفلام السينمائية والصوات المسجله	٥٩
٠	٠	٠	٠	٠	٠	٠	٠	٠	٠	٠	٠	أنشطه البث الإذاعي والتلفزيوني	٦٠
٣٨٩٣٨٢٦٥	٦٦٠٩٦٥	٠	٠	٠	٢٧٤١٢	٦٤٢٢٣	٩٣٩٧٩	٣٣٨٦٧٨٥٠	١٣٨٨٤٨٣	٢٨٣٥٣٥٣	١	الاتصالات	٦١
٠	٠	٠	٠	٠	٠	٠	٠	٠	٠	٠	٠	أنشطه برمجيات واستشارات الحاسب	٦٢
٠	٠	٠	٠	٠	٠	٠	٠	٠	٠	٠	٠	أنشطة خدمات المعلومات	٦٣
٣٨٩٣٨٢٦٥	٦٦٠٩٦٥	٠	٠	٠	٢٧٤١٢	٦٤٢٢٣	٩٣٩٧٩	٣٣٨٦٧٨٥٠	١٣٨٨٤٨٣	٢٨٣٥٣٥٣	٩	المعلومات والاتصالات	ى
٨٧٥٧٣٣	٤٤٢٢٧	٠	٣٨٨٨٠	١١٨٣٧	٣٢٧٧٢	٥٠٩٦٢	١٤٣٢٩	٦٧٦٣٢	٣٢٩٢١٩	٢٨٥٨٧٥	٥	الوساطة المالية عدا التأمين وتوفير الاعتمادات لمعاشات التقاعد	٦٤
١٦٤١٨٩	١٣٣٤٣	٠	٤٧٨٨	٠	١٢٣٩٩٣	٠	٩٤٥٠	٠	١٢٦١٤	٠	٢	التأمين وتوفير الاعتمادات لمعاشات التقاعد عدا الضمان الاجتماعى	٦٥
٠	٠	٠	٠	٠	٠	٠	٠	٠	٠	٠	٠	الأنشطة المساعدة للوساطة المالية	٦٦
١٠٣٩٩٢١	٥٧٥٧٠	٠	٤٣٦٦٨	١١٨٣٧	١٥٦٧٦٥	٥٠٩٦٢	٢٣٧٨٠	٦٧٦٣٢	٣٤١٨٣٣	٢٨٥٨٧٥	٧	الوساطة المالية والتأمين	ك

جدول رقم (٣-١٩)

عدد المنشآت وقيمة الأصول الثابتة آخر العام طبقاً للنشاط الإقتصادي

القطاع الخاص

(القيمة بالآلف جنيه)

كود النشاط	منطوق النشاط الإقتصادي	عدد المنشآت	الأصول الثابتةــ																	
------------	------------------------	-------------	--	--	--	--	--	--	--	--	--	--	--	--	--	--	--	--	--	--

(تابع) جدول رقم (٣-١٩)

عدد المنشآت وقيمة الأصول الثابتة آخر العام طبقاً للنشاط الإقتصادي

القطاع الخاص

(القيمة بالآلاف جنيه)

كود النشاط	منطوق النشاط الإقتصادي	عدد المنشآت	الأصول الثابتة										
			أراضي	مباني وإنشاءات ومرافق وطرق	آلات ومعدات	وسائل نقل وإنتقال	عدد وأدوات	أثاث ومعدات مكاتب	برامج جاهزة	أجهزة حاسب آلي	الثروة الحيوانية والمائية	أصول ثابتة أخرى	الجملة
١٨	الطباعة واستنساخ وسائط الأعلام المسجلة	٥٩٤٣	٣٧٩٧٧٢	٧٩٣٤٨٢	٤٤٢٢٨٧٠	١٤٤٥١٥	٨٢٨٠٦	٥٥٣٣١	٧٢٣٠	١٠٨٠١	١١	١٢٧٠٣٥	٦٠٢٣٨٥٤
١٩	صناعة فحم الكوك والمنتجات النفطية	٣٤	٧٤٣٠٧٦	٩٢٠٥٦٨	٨٦٨٣٦٨٥	١١١٣٦٦	٦٤٦٧	١١٨٨٠١	٤٤٣	٤٣٣٩٣	٠	٣٩١٣٩	١٠٦٦٦٩٣٧
٢٠	صناعة المواد والمنتجات الكيماوية	١٨٨٧	١٩٣١١١١	٢٤٩٤٢٠٢	١٠٥٦٥٣٣١	٤٠٤٢١٦	١٣٥٦٦٢	١٧٧٢٥٨	٢٣١٤٠	٩٢٤٨٠	٣٣٣	٨٤٢٦٤	١٥٩٠٧٩٩٨
٢١	صناعة المستحضرات الصيدلانية والكيميائية والدوائية ومنتجات النباتات الطبية	١١٠	٦٥٦١٧٣	١٧٥٠٨٧٥	١٩٢٦٣٦١	٣١٢٠٨٢	١٣٥٧٣٥	١٣٨٥٧٠	٣٦٢٥	٣٩٤٢٠	٠	٥٧٥١٦٩	٥٥٣٨٠١٠
٢٢	صناعة منتجات المطاط واللدائن	٣٧٣٠	٦٨٣٧٤٢	١٢٥٠٤٦٤	٤١٦٣٨٩٦	١٦٧٠٩٦	١٦٩٨٨٥	٧٠٩٧٧	٢٩٦٠٣	٢٢٤٩٩٦	١٢	١٤٦٤٦٨	٦٩٠٧١٣٩
٢٣	صناعة منتجات المعادن اللافلزية الأخرى	١٢٥٧٩	٣٧١٩٨٣٦	١٨٥٨٧٦٤٣	٢٦٦٦٦٩٠٣	٦٧٧٩٠٢	٢٤٩٨٢١	٢٨٦٩٦٤	١٠٢٢٩	١٢٤٧٠١	١١٧٤	٨٤٨٧٧٣	٥١١٧٣٩٤٦
٢٤	صناعة الفلزات القاعدية	١٥٠٦	١٢٥٩٢٠٤	٢٥١٦٥٧٧	٨٩٨١٤٦٩	٣٦١٦٩١	١٤٨٦٤٥	٢٦٠٨١٢	١٣٩٤٠	٢٤٢٥٨	٠	٨٠٧٣٩	١٣٦٤٧٣٣٦
٢٥	صناعة منتجات المعادن المشكلة عدا الماكينات والمعدات	٥٣٠٥٢	١٤٦٩٠٦٧	١٤٧٦٠٨٨	٣٦٠٩٩١٥	١١١١٤٥	١٩٣٣٤٥	١٠٢٠٥٤	١٠٧٩٦	٢٠٨٨٤	٠	٢٢٤٩٣	٧٠١٥٧٨٧
٢٦	صناعة الحاسبات والمنتجات الإلكترونية والبصرية ومكوناتها وصناعه الأجهزة الطبية	٤٣٧	١١٠٧٦٩	٢٦١٠٤٥	١٤٥٥٢١	٢٧٨٤٢	٢٤٥٧٤	٣٣٧٥٨	٢١٨١٨	٤٥٨٢٨	٠	٣٨٢٠	٦٧٤٩٧٥
٢٧	صناعة الأجهزة الكهربائية	١٩٨٤	١٠٥٠٩٢٨	١٧١٤٢٢٦	٣٨٨٦٠٦٨	١٤٤٦٧٥	١٤٨٦١٨	١١١٧٥٨	١٥٥٨٧	٨٦٠٣٦	١٧	٣٩٧٩٢٢	٧٥٥٥٨٣٥
٢٨	صناعة الآلات والمعدات الغير مصنفة فى موضع آخر	١٣١٥	٣١٢٩٣٢	٦٦٩٩٧١	١١٥٩١٦٨	١٠٤٦٦٣	١٣٤١٩٥	٦٩٨٦٤	٢٩٠	١٠٥٦٠	٠	٣٣٣١٦	٢٤٩٤٩٥٨
٢٩	صناعة المركبات ذات المحركات	٨٨٨	١٠٠١٦٥٣	١١٤٧٧٣٧	١١٢٠١٥١	١٠٨٣٣٦	٧٨٤٨٤	٨٦٥٨٢	٣٠٧٦	١٨٣٠٠	٠	٣٠٢٨٨	٣٥٩٤٦٠٦
٣٠	صناعة معدات النقل الأخرى	٤٦٧	١٢٦٣٠	١٠٦٩٥٢	٤٨٨٢١	١٩٢٥٨	١٧٤٧	٢٤٠٨	٠	١١٣	٠	١٠٦٨٢	٢٠٢٦١٢
٣١	صناعة الأثاث والمنتجات الخشبية الغير المصنفة فى موضع آخر	١٠٤٢٤٨	١٠٢٥٩٨٠	١٣٩١٦٠٢	٧٠٦٩١٩	٦٥٢٢٦	١٩٩٧٨٥	١٢٧٤٢٢	١٠١١٨	٦٣٠٤	٠	١٩٤٣٥	٣٥٥٢٧٩١
٣٢	صناعات تحويلية أخرى	١٨٢٣	٩٣٣٣٥	٢٩٥٦٠٩	٦٩٣٨٩٦	٣٣٨٥٢	١٢١٠٥	٥٨٢١	١٢٢٦٥	١٢٢٦٥	٠	١٧٩١٧	١١٩٧٩١٩
٣٣	إصلاح المعدات والأجهزة	١٠٧١٢	٨٠٣٠١	١٤١٩٩٤	١٩٧١٦٣	١١٤٩٤	٢٢٤٩٦	٨٣٧٠٥	٢١٤	٤٢٠١٦	٠	٧٤٩١	٥٨٦٨٧٤
ج	الصناعات التحويلية	٣٨٥٢١٦	٢٤٨٦٤٥١٢	٥٠٢٦٥٠٠٤	١٠٧٥٩٨٥٩١	٤٨٩٦٥٣٤	٣٢٧٣٦١٤	٣١٧٠٨٣٩	٢٢٢٩٦٦	١١٩٦٤٨٤	١٤١٨٢	٤٠٥٩٩٩٩	١٩٩٥٦٢٧٢٥

(تابع) جدول رقم (٣-١٩)

عدد المنشآت وقيمة الأصول الثابتة آخر العام طبقاً للنشاط الإقتصادي

القطاع الخاص

(القيمة بالآلاف جنيه)

كود النشاط	منطوق النشاط الإقتصادي	عدد المنشآت	الأصول الثابتة										
			أراضي	مباني وإنشاءات ومرافق وطرق	آلات ومعدات	وسائل نقل وإنتقال	عدد وأدوات	أثاث ومعدات مكاتب	برامج جاهزة	أجهزة حاسب آلي	الثروة الحيوانية والمائية	أصول ثابتة أخرى	الجملة
٣٥	إمدادات الكهرباء والغاز والبخار وإمدادات تكييف الهواء	١٧	٧٧٣١٨٩	٥٩٤١٢٦	٤٢٧٦٨٣٥	٤٠٥٣٦٢	٤٥٤٦١	١٦٩٢٠	١٠١٢٤	٧١٢	٠	١٠٥٩	٦١٢٣٧٨٩
د	إمدادات الكهرباء والغاز والبخار وإمدادات تكييف الهواء	١٧	٧٧٣١٨٩	٥٩٤١٢٦	٤٢٧٦٨٣٥	٤٠٥٣٦٢	٤٥٤٦١	١٦٩٢٠	١٠١٢٤	٧١٢	٠	١٠٥٩	٦١٢٣٧٨٩
٣٦	تجميع وتنقية وتوزيع المياه	١٤٢	٢٥٤١	٣٢٨٤	٣٥٣٢	١١٩	١٠٨	٢٨٨	٧٧	١٣٢	٠	١٧٦٨	١١٨٥٠
٣٧	شبكات الصرف الصحي	٠	٠	٠	٠	٠	٠	٠	٠	٠	٠	٠	٠
٣٨	جمع ومعالجة وتدوير المخلفات والنفايات	٦٦٤	٥٨٢٧٨	٥٨٧٣٩	٣١٥٢٩	٤٨٦٢٢	٨٨٤٧	٢٤٣٩	٢	٤٣٤	١٠٢	٠	٢٠٨٩٩٣
هـ	الإمداد المائي وشبكات الصرف الصحي وإداره ومعالجة النفايات	٨٠٦	٦٠٨١٩	٦٢٠٢٣	٣٥٠٦١	٤٨٧٤١	٨٩٥٥	٢٧٢٨	٨٠	٥٦٦	١٠٢	١٧٦٨	٢٢٠٨٤٣
٤١	تشبيد البنايات	٣٥٩	٢١٦٠٥٠	٦٠٠٦٧٣	١٠٨٠١٨٦	٤٠٣٩٢٤	٥٩٩٦٩٤	١٥٠٤٣١	٦٠٨٠	٥٥٤٨٦	٠	٨٣٥٨٩	٣١٩٦١١٤
٤٢	الهندسة المدنية	١٥٩	٤٤٤٦٦٣	٤٦١٦٧٦	٧٦٨٠٥٢٦	٢٦٦٢١٣	١٥٩١٢٢	١٤١٥٣٣	٣٩٤٠	٩٧٠٤	٠	٥٠٥١٦	٩٢١٧٨٩١
٤٣	أنشطة التشبيد المتخصصة	٦٤٢	٢٦٨٠١	٢٨١٩٣	١١٣٥٨٩	٥٨٠٥١	١٢٨٠١	٨٧٤٠	١١٩٨	١٧٦١	٠	١٩١٠	٢٥٣٠٤٥
و	التشييد والبناء	١١٦٠	٦٨٧٥١٤	١٠٩٠٥٤٢	٨٨٧٤٣٠١	٧٢٨١٨٨	٧٧١٦١٧	٣٠٠٧٠٤	١١٢١٧	٦٦٩٥١	٠	١٣٦٠١٥	١٢٦٦٧٠٥٠
٤٥	تجارة الجملة والتجزئة والإصلاح للمركبات ذات المحركات والدراجات النارية	١٤٥٦٥٨	١٨٩٣٤٠١	٢٢٤٠٨٣٤	٧٥٧١٥٠	٣٤١٧٥٣	٣٤٨٥٨٨	٣٩٩٨٢٠	١١٠٤	١١٥٧٣٩	٠	٥١١٦٠	٦١٤٩٥٤٩
٤٦	تجارة الجملة عدا المركبات ذات المحركات والدراجات النارية	٣٩١٩٤	٤٠٩٩٧١١	٤٥٥٤٨١٧	١٣٢٧٣٦٢	٢٣٢٩٩٣٢	٢٤٦٠٥٢	١٠١٧٣٧٢	٣١٧٤٨	٤٤٢١٠٧	٨٨	١٣٥٩١٣٤	١٥٤٠٨٣٢٢
٤٧	تجارة التجزئة عدا المركبات ذات المحركات والدراجات النارية	١١٨٦٦٣٣	١٧٩٦٨٥٠٠	٢٣٨٣٩٤٠٨	٦١٠١٨٩٦	٣٢١٤٦٩٧	٣٠٢١٣٠٩	٥٥٢٠٨٦٢	٦٠٥٥٣	٧٣٢٥١٤	٧٤٥١	١٨٩٩٢٣٦	٦٢٣٦٦٤٢٦
ز	تجارة الجملة والتجزئة والإصلاح للمركبات ذات المحركات والدراجات النارية	١٣٧١٤٨٥	٢٣٩٦١٦١١	٣٠٦٣٥٠٥٨	٨١٨٦٤٠٨	٥٨٨٦٣٨٣	٣٦١٥٩٤٨	٦٩٣٨٠٥٤	٩٣٤٠٥	١٢٩٠٣٦٠	٧٥٤٠	٣٣٠٩٥٣٠	٨٣٩٢٤٢٩٧

(تابع) جدول رقم (٣-١٩)

عدد المنشآت وقيمة الأصول الثابتة آخر العام طبقاً للنشاط الإقتصادي

القطاع الخاص

(القيمة بالآلاف جنيه)

كود النشاط	منطوق النشاط الإقتصادي	عدد المنشآت	الأصول الثابتة																	
			أراضي	مباني وإنشاءات ومرافق وطرق	آلات ومعدات	وسائل نقل وإنتقال	عدد وأدوات	أثاث ومعدات مكاتب	برامج جاهزة	أجهزة حاسب آلي	الثروة الحيوانية والمائية	أصول ثابتة أخرى	الجملة							
٤٩	النقل البرى والنقل عبر خطوط الأنابيب	١٦٢٣	٣٦٢٦٤٨	٣١٩١٩٦	٣٥٤٠٥١	٢٩٢٢٨٣٢	٨٩٢٣١	٧٣٠٦٠	٧٣	٤٦١١٩	٨٥	٣٤٢٢٧	٤٢٠١٥٢١							
٥٠	النقل عبر الماء	٣٢٢	٠	٢٩٤٩٥٩٠	١٦٦٢٨٤٧	٣٦٤٧٦٨	٤٩٩٩	١٩١٥٢	١٥٣	٧٥٨٦٧	٠	١٧٤٢	٥٠٧٩١١٨							
٥١	النقل الجوى	٢٩	٠	١٧٠١	١٩٧٥١	١٤٧٢٠٢٣	١١٥٩٨١	٥٩٤٧	٣٧١	٤١٣٧	٠	٤٤٩١	١٦٢٤٤٠١							
٥٢	أنشطة التخزين والدعم للنقل	٦٠٧٥	٥٥٣٤٨٠	٦٢٣٥٤٢	٥٤٩٢٩٩	٣١٦٣٦٩	٣٢٢٠٨٥	١٥٦١١٢	٨٦١	٢٧٥٩٦	٢٥	٣٥٦٢٦	٢٥٨٤٩٩٥							
٥٣	البريد وأنشطة الخدمات البريدية	٢١٩	١٧٢٤	١٣٢٥٤	٦٩٥٣	٣١٧٤٠	٢٥٧	٤٢٥٠	١٣٦	٩٤٤٩	٠	٣٥	٦٧٧٩٨							
ح	النقل والتخزين	٨٢٦٩	٩١٧٨٥٣	٣٩٠٧٢٨٤	٢٥٩٢٩٠١	٥١٠٧٧٣٢	٥٣٢٥٥٤	٢٥٨٥٢١	١٥٩٣	١٦٣١٦٧	١١٠	٧٦١٢٠	١٣٥٥٧٨٣٤							
٥٥	أنشطة خدمات الإقامة	١٢٨٤	٢٨٨٥١٣٨	٧٩٠١١٦٧	٨٢٨٥٣٨	٥٩٨٢٦	١٥٧١٧٥	١٥٦٢٠١٦	٥٥٤٨٦	٤٣٤٢٣	٦٠٨٨	٤٥٠٧١٩	١٣٩٤٩٥٧٦							
٥٦	أنشطه خدمات الغذاء والمشروبات	١٤٢٨٩٦	١٨٨٧٥١٣	٢٤٢٣٥٧٩	٨٧٦٧٢١	٩٥٠٠٣	٤٤٤٦٦٧	٦٠١٨٤٢	١١٩٧١	١١٢٧٤٣	٠	٦٠٨٠١٤	٧٤٠٦٢٠٣							
ط	أنشطة خدمات الغذاء والإقامة	١٤٤١٨٠	٤٧٧٢٦٥١	١٠٣٢٤٧٤٧	١٧٠٥٢٥٩	١٥٤٨٢٩	٦٠١٨٤٢	٢٥٠٨٠٠٦	٦٧٤٥٧	١٥٦١٦٦	٦٠٨٨	١٠٥٨٧٣٣	٢١٣٥٥٧٧٨							
٥٨	أنشطه النشر	٣٧٣	٥٥١٩١	٢٣٦٨٣٥	٩٤٨٢١٧	٨٠٣٣٣	٥٥٩٤٨	١٩٧٣٢٠	٣٨١٦٢	١١٢٠٧	٥٠٣	١١٥٥٨	١٦٣٥٢٧٤							
٥٩	أنشطة نشر و إنتاج برامج التلفزيون والفيديو والأفلام السينمائية والاصوات المسجله	٢٢١	١٠٥٥٧٧	٢٠٥٢١٥	١١٦٧٢١	٣٣٢٢٤	٢٦٧٤٥٦	١٢١١٩٠	١٥٢	١٣٧٥٣	١٧	٣٦٣٨٥٠	١٢٢٧١٥٤							
٦٠	أنشطه البث الإذاعي والتلفزيوني	١١٦	٧٠٥٦٢	٦٤٧٩٨	٥٤٥٨٢	٢٠٤٤	٢٦١	٣٧٤٧	٧٩٦	١٨٤١	٠	٣٦٣	١٩٨٩٩٤							
٦١	الاتصالات	١٦٤٠٢	٣٧٩٦١٩	١٥٠١٨١٠	٢١٢٣٣٢٣	٦٠٨٠٣	١٤٩٠٣	١٤٣٩٨٢	٣٨٦٩٢٤	١٤٩٥٢٢٤	٠	٣٦٩٣٤٩٨	٢٨٩١٠٠٨٧							
٦٢	أنشطه برمجيات واستشارات الحاسب	٧٤٢	٧٨٥٣	٦٩٢٦٢	٣٠٥٨١	٢٧٥٨	٧٥٥	٣٧٨٦٥	٨١٣٣	٥٤١٠١	٠	١٩٥٠٨٨	٤٠٦٣٩٧							
٦٣	أنشطة خدمات المعلومات	١٦٧	٢٤٥٣	٣١٠١	١١٢	٢٩	٤١	٤٤٣٩	١٧٢٦	٧٩٧٣	٠	١٣	١٩٨٨٨							
ى	المعلومات والاتصالات	١٨٠٢٢	٦٢١٢٥٥	٢٠٨١٠٢٢	٢٢٣٨٣٥٣٦	١٧٩١٩١	٣٣٩٣٦٦	٥٠٨٥٤٣	٤٣٥٨٩٢	١٥٨٤١٠٠	٥١٩	٤٢٦٤٣٧٠	٣٢٣٩٧٧٩٤							
٦٤	الوساطة المالية عدا التأمين وتوفير الاعتمادات لمعاشات التقاعد	١٢٣	٥٩٢١٤٣	٣٦٠٨٥١٩	٤٤٤٠٩١	٧٩٧٦٨	١٤٧٢١٢	٥٠٨٧١٢	٢٨١١٩٢	٣٠٦٤٩٩	٠	١٣٩١٧٧٧	٧٣٥٩٩١٣							
٦٥	التأمين وتوفير الاعتمادات لمعاشات التقاعد عدا الضمان الاجتماعى	٤٨	٢٤٧٠٦	٢٥٨٨١٦	٩٠٥٤	١٧٨٦٩	٩٥٩٢	٥٣٩٠٦	٢٦١٤١	٣٤٧٠٤	٠	٥٠٦٦٠	٤٨٥٤٤٧							
٦٦	الأنشطة المساعدة للوساطة المالية	٢٦٤	١٢٠٦٠	٣١١٤٧٥	٤١٢٦٠	٢١٦٣٥	٥٩٠٦	١٣٥١٠٩	٨٥٣٢٧	٢٣٦٤٨٠	٠	٩٤٦٢٣	٩٤٣٨٧٥							
ك	الوساطة المالية والتأمين	٤٣٥	٦٢٨٩٠٩	٤١٧٨٨١٠	٤٩٤٤٠٥	١١٩٢٧٢	١٦٢٧١٠	٦٩٧٧٢٧	٣٩٢٦٦٠	٥٧٧٦٨٢	٠	١٥٣٧٠٦٠	٨٧٨٩٢٣٥							

(تابع) جدول رقم (٣-١٩)

عدد المنشآت وقيمة الأصول الثابتة آخر العام طبقاً للنشاط الإقتصادي

القطاع الخاص

(القيمة بالآلف جنيه)

الأصول الثابتة											عدد المنشآت	منطوق النشاط الإقتصادي	كود النشاط
الجملة	أصول ثابتة أخرى	الثروة الحيوانية والمائية	أجهزة حاسب آلي	برامج جاهزة	أثاث ومعدات مكاتب	عدد وأدوات	وسائل نقل وإنتقال	آلات ومعدات	مباني وإنشاءات ومرافق وطرق	أراضي			
٢٩٢٦٢٣٩٢	٢١٨٤٩	.	٨٤٢٣٢٨	٤٩٣٣١٩	٧٣٩٧٧٥	١١٥٥٩٤١	٢٠٠٣٢٢	٥٩٨٢٢٧٤	١٤٥٨٩٣٠٥	٥٢٣٧٢٧٦	٧٩٠١	أنشطة العقارات والتأجير	٦٨
٢٩٢٦٢٣٩٢	٢١٨٤٩	.	٨٤٢٣٢٨	٤٩٣٣١٩	٧٣٩٧٧٥	١١٥٥٩٤١	٢٠٠٣٢٢	٥٩٨٢٢٧٤	١٤٥٨٩٣٠٥	٥٢٣٧٢٧٦	٧٩٠١	العقارات والتأجير	ل
١٨٥٩١٣٤	٤٤٠٩٠	.	١٢١٤٦٦	٢٩٨٩	٤٥٧١٦٢	١١١٩٨	٤٥٩٤٣	١٤١٧٥	٧٩٥٥٣٠	٣٦٦٥٨٠	٥٠٤٩٢	الأنشطة القانونية والمحاسبية	٦٩
٤١٤٢٢٨٢	١٤٥٥٦٦	.	٥٦٢٠٤	٢٤٩٥	٦٩٣٩٤٦	١١٣٤٥	٣٢١٥٦	٦٦٩٨٧٢	١٤٩٥٤٣٨	١٠٣٥٢٦٠	٥٤١	انشطه المراكز الرئيسية والخبرة الاستشارية	٧٠
١٤١٣٢٩٦	٤٢٣٦٠	.	١٠٨٣٥٢	٦٨١٦	١٤٨٨٢٩	٧٢٢٨٦	١٢٢٥٩٧	٤٥٢٢٥١	٣٤٢٦٧٠	١١٧١٣٣	٣٨٠١	الأنشطة المعمارية والهندسية والاختبارات الفنية والتحليل	٧١
١٨٢٩٣	.	.	١٢١٢	.	٢٥٣٨	٢٧٧	٦١١١	٧٣٧٦	٦٩١	٨٨	١١٧	البحث العلمي والتطوير	٧٢
١١٧٩٢٥١	٤٣١٨٤	.	١١٢١٩٧	٢٨٤٥	١١٥١٩٨	١٦٩٥٧٣	٤٤٩٩٠٢	٧٣٢٤٩	١٦٥٤٨٠	٤٧٦٢٤	٥٠١٣	الإعلان وبحوث السوق	٧٣
٣٧٥٧٤٥	١٠٧٥٥	.	٢٠٩٢٤	١٨٥٩	٤٩٣٤٢	٢٤٩٩١	٥١٠٣	١٠٠٣٧١	٨٣٩١٥	٧٨٤٨٧	١١٢٦٣	الأنشطة العلمية والتقنية المتخصصة الأخرى	٧٤
١٨٣٩٦	٢٣	.	١٩٢	.	١٧٣٤	٩٤٩	٦٩٩	١٣٩٦	٦٧٧٩	٦٦٢٤	٨٧٤	الأنشطة البيطرية	٧٥
٩٠٠٦٣٩٨	٢٨٥٩٧٨	.	٤٢٠٥٤٧	١٧٠٠٤	١٤٦٨٧٥٠	٢٩٠٦١٩	٦٦٢٥١١	١٣١٨٦٩٠	٢٨٩٠٥٠٣	١٦٥١٧٩٧	٧٢١٠٢	الأنشطة العلمية والتقنية المتخصصة	م
٢٦٥٦٢٢٢	٨٩٧٥٨	.	١٤١٠٦٥	٣٠١٤	٢١٧٠٦٥	١٣٥٨٣١	٤٧٦٢١٩	٤٥٨١١١	٦٥١١٣٥	٤٨٤٠٢٣	٥٢٧١٧	أنشطة الاستئجار والتأجير	٧٧
٩٣٨٩٦	٦٩٩٤	.	٩٩٨٠	١٤١	٢٦٥٧٣	٤٤٨٧	٣٩٩٥	٢٤٤٢	٣٣٦٧١	٥٦١٢	١٥٤٠	أنشطة التوظيف	٧٨
١٤٢٩١٥٠٧	١٧٥٦٠٨٨	٢٢٠١	٢٦٤١٢١	١٥٤٣٧	٩٦٥٩٨٨	٧٠٤٦٧١	١٤٥٩٧٣٧	١٠٨٨٠٦٣	٧٣٨١٢٦٣	٦٥٣٩٣٨	٤٩١٨	أنشطة خدمات وكالات السفر و منظمي الرحلات السياحية و الحجز	٧٩
٥١٠١٤	٥٦٥	.	٣٤٠١	٢٢١	١٥٥٩٨	٨١٩٤	٦٨٠٦	١١٢١	١٢٤٦٨	٢٦٣٨	٧١١	أنشطة الأمن والمراقبة	٨٠
٢٩١٤٦٢	١٤٠٠	.	٢٥٤٠	٦	١٧٨٧٦	١٢٩٥٩	٧٤٢٤٠	٥٥٩٢١	١٠٧٢١٨	١٩٣٠١	٤٢١	أنشطة خدمات المباني	٨١
٥٢٢١٤٩	٦٤٢٤	.	٢٠٩١٦	٥٠٣	٣٧٣١١	٣٤٨٤٨	٣٣٢٣٠	١١٢٩٣٥	١٤٨٩٨٢	١٢٦٩٩٩	٨٧٥٢	أنشطه خدمات المكتب التنفيذي وانشطه المعاونة المكتبية الخاصة	٨٢
١٧٩٠٦٢٤٩	١٨٦١٢٢٩	٢٢٠١	٤٤٢٠٢٢	١٩٣٢٣	١٢٨٠٤١١	٩٠٠٩٩١	٢٠٥٤٢٢٨	١٧١٨٥٩٤	٨٣٣٤٧٣٨	١٢٩٢٥١٢	٦٩٠٦٠	الانشطه الاداريه وخدمات الدعم	ن
١٦٢١٧٦٣٠	٤٤٨٦٨٣	.	٣١٩٤٩٥	٥٩٥٠٣	١٣٢٠٢٨٣	١٠٨٣٩٣	٥١٧٤٤٨	٤٥٤٠١٣	٨٥٣٠٩١٣	٤٤٥٨٨٩٨	١٤٠٦٧	التعليم	٨٥
١٦٢١٧٦٣٠	٤٤٨٦٨٣	.	٣١٩٤٩٥	٥٩٥٠٣	١٣٢٠٢٨٣	١٠٨٣٩٣	٥١٧٤٤٨	٤٥٤٠١٣	٨٥٣٠٩١٣	٤٤٥٨٨٩٨	١٤٠٦٧	التعليم	ع

جدول رقم (١-٢٠)

عدد المنشآت وقيمة التكوين الرأسمالي الثابت طبقاً للنشاط الإقتصادي

اجمالى الجمهورية

(القيمة بالآلف جنيه)

كود النشاط	منطوق النشاط الإقتصادي	عدد المنشآت	التكوين الرأسمالي الثابت				
			الإضافات الرأسمالية خلال العام	الإستيعادات خلال العام	التكوين الرأسمالى الثابت الإجمالى	اهلاك العام	التكوين الرأسمالى الثابت الصافى
صافى التغير فى المخزون							
٠١	المحاصيل ومنتجات الحيوان والصيد وأنشطه الخدمات ذات الصلة	٢٥١٢٨	٨٩٤١٦	٢٠٥٨٠	٦٨٨٣٦	١٣٥٩٧٧	٦٧١٤٠-
٠٢	استغلال الغابات وقطع أشجار الأخشاب وأنشطة الخدمات ذات الصلة	١٣٨	٠	٠	٠	٣٢٥	٣٢٥-
٠٣	صيد الأسماك وتربية الأحياء المائية	١٨	٠	٠	٠	٣	٣-
أ	الزراعة واستغلال الغابات وقطع الأشجار وصيد الأسماك	٢٥٢٨٤	٨٩٤١٦	٢٠٥٨٠	٦٨٨٣٦	١٣٦٣٠٦	٦٧٤٦٩-
٠٦	إستخراج البترول الخام والغاز الطبيعي	٣٩	٩٤٨٩٧٤٠	٥٣٨٧٦	٩٤٣٥٨٦٤	٦٢٤٠٥٢٢	٣١٩٥٣٤٣
٠٧	تعددين خامات (ركازات) الفلزات والمعادن	٥	٤٧٩٩	٨٦١٧	٣٨١٨-	٥٧٠٧٢	٦٠٨٨٩-
٠٨	التعددين واستغلال المحاجر الأخرى	٨٢٢	٣٩٨١٩	٩٦٠	٣٨٨٥٩	١٠٢٨٦٥	٦٤٠٠٦-
٠٩	أنشطة الخدمات المتصلة بالتعددين	٣٧	٢٦٢٩٠٥٠	٠	٢٦٢٩٠٥٠	١١٦٧٨١١	١٤٦١٢٣٩
ب	التعددين واستغلال المحاجر	٩٠٣	١٢١٦٣٤١٠	٦٣٤٥٣	١٢٠٩٩٩٥٦	٧٥٦٨٢٧٠	٤٥٣١٦٨٧
١٠	صناعة المنتجات الغذائية	٧٧١٩٨	٣٢٩٤٠٢٠	٢٣٥٧٢٩	٣٠٥٨٢٩٢	٢٧٧٥٣٥٩	٢٨٢٩٣٣
١١	صناعة المشروبات	٩١	٧٤٤٠٨٦	١١١٣٠٥	٦٣٢٧٨١	٤٣٨٠٦٨	١٩٤٧١٣
١٢	صناعة منتجات التبغ	٦٩	١٥٥٠٣٤٨	١٨٠١٥٤	١٣٧٠١٩٤	٣٥٢٠٧٦	١٠١٨١١٨
١٣	صناعة المنسوجات	١٠٤٨٠	٧٢١٣٢٤	٢٠٩٨٢	٧٠٠٣٤٢	٩٠٧٤٦٨	٢٠٧١٢٦-
١٤	صناعة الملابس الجاهزة	٤٨٧١٧	١٨٣٤٢٢	٥٧١٣٥	١٢٦٢٨٧	٥٣٢٣٩٦	٤٠٦١٠٨-
١٥	صناعة الجلد ومنتجاته	٧١٩٦	٦٦٣٠٥	١١٢٧	٦٥١٧٧	٦٩٧٨٥	٤٦٠٨-
١٦	صناعة الخشب ومنتجاته والفلين عدا الأثاث وصناعة الأصناف المنتجه من القش ومواد الصفر	٣٨٨٥٥	١٩١٥٨	٣٦٥٩	١٥٥٠٠	٩٦٤٣٠	٨٠٩٣٠-
١٧	صناعة الورق و منتجاته	٢١٣٨	٢٦٩١٤٤	١٤٧٢٤٢	١٢١٩٠١	٤٧٣٨٦٧	٣٥١٩٦٦-
١٠٥٧٥٣							

عدد المنشآت وقيمة التكوين الرأسمالي الثابت طبقاً للنشاط الاقتصادي

(القيمة بالآلف جنيه)

كود النشاط	منطوق النشاط الاقتصادي	عدد المنشآت	التكوين الرأسمالي الثابت					
			الإضافات الرأسمالية خلال العام	الإستبعادات خلال العام	التكوين الرأسمالي الثابت الإجمالي	اهلاك العام	التكوين الرأسمالي الثابت الصافي	صافي التغير في المخزون
١٨	الطباعة واستنساخ وسائط الأعلام المسجلة	٥٩٤٥	١٢١٤١١	١٣٠٢٤	١٠٨٣٨٧	٥٧٧١٣٣	٤٦٨٧٤٦-	١٩٢٨٢٨
١٩	صناعة فحم الكوك والمنتجات النفطية	٥٨	٩٤١٣٨٥	٧١٧١١	٨٦٩٦٧٤	١٤٠٥٥١٦	٥٣٥٨٤٢-	٣٩٣٠٤٠
٢٠	صناعة المواد والمنتجات الكيماوية	١٩٠٤	١٧٨٧٤٧٢	٢٠٧٥٩٣	١٥٧٩٨٧٩	١٢٩٠٢٤٤	٢٨٩٦٣٥	١٤٨٦١٩٠
٢١	صناعة المستحضرات الصيدلانية والكيماوية والدوائية ومنتجات النباتات الطبية	١١٨	٨١٠٦٦٦	٥٤٢٩٥	٧٥٦٣٧١	٦٧٦٤٤٣	٧٩٩٢٨	٦٠٧٠٣٢
٢٢	صناعة منتجات المطاط واللدائن	٣٧٣٥	٩٥٤١٨١	٢٢٠٠١١	٧٣٤١٧١	٥٢٥٥٩٥	٢٠٨٥٧٦	٢٥٧٢٠٧
٢٣	صناعة منتجات المعادن اللافلزية الأخرى	١٢٥٨٨	٣٧٥٧٨٩٢	١٤٦٣٠٧	٣٦١١٥٨٥	٣٨٧٠٩٩١	٢٥٩٤٠٦-	٥١٣٧٣١
٢٤	صناعة الفلزات القاعدية	١٥١٦	٧٩٢٣٨٤	٤٧١٧٤	٧٤٥٢١٠	١٥٣٣٦٢٥	٧٨٨٤١٥-	١٠٢٦٢٣٠٥
٢٥	صناعة منتجات المعادن المشكلة عدا الماكينات والمعدات	٥٣٠٦٥	٢٨٥٤٠٤	١٠٣٩٠٢	١٨١٥٠٢	٦٦٣٢٠٤	٤٨١٧٠٢-	٥١٨٤٩
٢٦	صناعة الحاسبات والمنتجات الإلكترونية والبصرية ومكوناتها وصناعة الأجهزة الطبية	٤٣٩	١٢٢٣١٨	١٣٠١١	١٠٩٣٠٧	٨٢٤٢٥	٢٦٨٨٢	٧٣٩٣٣
٢٧	صناعة الأجهزة الكهربائية	١٩٨٩	٣٨٥٦٣١	٨١١٤٠	٣٠٤٤٩١	٧٢٠٢٥٢	٤١٥٧٦٠-	٧١٠٦
٢٨	صناعة الآلات والمعدات الغير مصنفة في موضع آخر	١٣٢٢	٣٠٥٩٧٥	٢٣٦٦٨	٢٨٢٣٠٧	١٩٦٨٣٥	٨٥٤٧٢	٩٧٦٢١
٢٩	صناعة المركبات ذات المحركات	٨٩٢	٢٨٠٣٨٦	٣٨٢٤٦	٢٤٢١٤٠	٣١٧٦٢٧	٧٥٤٨٧-	١٠٢٩٨٩
٣٠	صناعة معدات النقل الأخرى	٤٧٩	١٥٩١٤٦	٨٩٨١	١٥٠١٦٥	٣٢٥٦٢	١١٧٦٠٣	١٢٨٢١٥
٣١	صناعة الأثاث والمنتجات الخشبية الغير المصنفة في موضع آخر	١٠٤٢٥١	٣٤٨٠٤	٢٤٠٢	٣٢٤٠٢	١٦٨٦٥٣	١٣٦٢٥١-	١١٠٦٩٩
٣٢	صناعات تحويلية أخرى	١٨٢٣	١٨٢٨٩	١١٣٤٢	٦٩٤٧	١٢٣٣٠٧	١١٦٣٦٠-	٨١٦٠٤٤
٣٣	إصلاح المعدات والأجهزة	١٠٧١٤	١٢١٦٨	٤٦٦٨	٧٥٠٠	٤١١٢١	٣٣٦٢١-	٨٤٠٦-
ج	الصناعات التحويلية	٣٨٥٥٨٢	١٧٦١٧٣١٨	١٨٠٤٨٠٦	١٥٨١٢٥١٣	١٧٨٧٠٩٨١	٢٠٥٨٤٦٨-	١٦٤٠٨٦١٩

(تابع) جدول رقم (٢٠-١)

عدد المنشآت وقيمة التكوين الرأسمالي الثابت طبقاً للنشاط الإقتصادي

اجمالي الجمهورية

(القيمة بالآلف جنيه)

التكوين الرأسمالي الثابت						عدد المنشآت	منطوق النشاط الإقتصادي	كود النشاط
صافي التغير في المخزون	التكوين الرأسمالي الثابت الصافي	اهلاك العام	التكوين الرأسمالي الثابت الإجمالي	الإستيعادات خلال العام	الاضافات الرأسمالية خلال العام			
٩٩٣٧١٥	٧٤٢٥٦١٤	٥١٤٣٦٢٧	١٢٥٦٩٢٤١	١٢٦٩٠٦٩	١٣٨٣٨٣١٠	٣٤	إمدادات الكهرباء والغاز والبخار وإمدادات تكييف الهواء	٣٥
٩٩٣٧١٥	٧٤٢٥٦١٤	٥١٤٣٦٢٧	١٢٥٦٩٢٤١	١٢٦٩٠٦٩	١٣٨٣٨٣١٠	٣٤	إمدادات الكهرباء والغاز والبخار وإمدادات تكييف الهواء	د
-٣٠٦١	٢١٧٧٩٩٦	١٨٥٩٦٠٠	٤٠٣٧٥٩٦	١٦٧٨٣٦٠	٥٧١٥٩٥٦	١٦٣	تجميع وتنقية وتوزيع المياه	٣٦
-٢٢٥٥٠	-٢٠١٠٥١	٢٦٧٥٩٧	٦٦٥٤٦	١١١٣٣	٧٧٦٧٩	٢	شبكات الصرف الصحي	٣٧
-١٠٠١	-٢٢١٣٩	٢٢١٣٩	٠	٠	٠	٦٦٤	جمع ومعالجة وتدوير المخلفات والنفايات	٣٨
-٢٦٦١١	١٩٥٤٨٠٧	٢١٤٩٣٣٦	٤١٠٤١٤٣	١٦٨٩٤٩٣	٥٧٩٣٦٣٦	٨٢٩	الإمداد المائي وشبكات الصرف الصحي وإداره ومعالجة النفايات	هـ
-٨٠٢٥٣	-١٦٥١٤٤	٩٩٥٢١٢	٨٣٠٠٦٧	٤٩٠٩٦٧	١٣٢١٠٣٥	٣٦٩	تشبيد المبانيات	٤١
-٨٦٦١٦	-٧٤٧٩٢٢	١١٤٩٥٧٠	٤٠١٦٤٨	١٢٧٤٦٨	٥٢٩١١٦	١٧١	الهندسة المدنية	٤٢
٩٦٠	٦٣١١	٣٥١٦٥	٤١٤٧٦	٤٨١	٤١٩٥٧	٦٤٣	أنشطة التشبيد المتخصصة	٤٣
-١٦٥٩٠٨	-٩٠٦٧٥٥	٢١٧٩٩٤٧	١٢٧٣١٩٢	٦١٨٩١٦	١٨٩٢١٠٨	١١٨٣	التشييد والبناء	و
-٧٨١٤٦	٦٠٧٧٥	٢٩٤٥٩٧	٣٥٥٣٧٢	٣٦٦٣٦	٣٩٢٠٠٨	١٤٥٦٩١	تجارة الجملة والتجزئة والإصلاح للمركبات ذات المحركات والدراجات الناريه	٤٥
٦٢٢٠٢٣٠	-٤١٢٢٤٤	١٢٩٣٥٩٠	٨٨١٣٤٥	٢٤٠١٢٩	١١٢١٤٧٥	٣٩٢١١	تجارة الجملة عدا المركبات ذات المحركات والدراجات النارية	٤٦
٤٦٤٠٣٢١	-٩٣٠٢٥٥	٣١٢٠٦٩٣	٢١٩٠٤٣٨	٣٢١٨٥٤	٢٥١٢٢٩٣	١١٨٦٦٤٣	تجارة التجزئة عدا المركبات ذات المحركات والدراجات النارية	٤٧
١٠٧٨٢٤٠٤	-١٢٨١٧٢٤	٤٧٠٨٨٨٠	٣٤٢٧١٥٦	٥٩٨٦١٩	٤٠٢٥٧٧٥	١٣٧١٥٤٥	تجارة الجملة والتجزئة والإصلاح للمركبات ذات المحركات والدراجات الناريه	ز

(تابع) جدول رقم (٢٠-١)

عدد المنشآت وقيمة التكوين الرأسمالي الثابت طبقاً للنشاط الإقتصادي

اجمالي الجمهورية

(القيمة بالآلف جنيه)

كود النشاط	منطوق النشاط الإقتصادي	عدد المنشآت	التكوين الرأسمالي الثابت				
			الاضافات الرأسمالية خلال العام	الإستيعادات خلال العام	التكوين الرأسمالي الثابت الإجمالي	اهلاك العام	التكوين الرأسمالي الثابت الصافي
			صافي التغير في المخزون				
٤٩	النقل البرى والنقل عبر خطوط الأنابيب	١٦٥٢	٣٠١٣٣٤	٣٠٨٣٣٤	٧٠٠٠-	١٥٠٧٥٤١	١٥١٤٥٤١-
٥٠	النقل عبر الماء	٣٣٥	٥٧٢٣٧٦	١٢٨٨٤	٥٥٩٤٩١	٢٨٥٠٣٤	٢٧٤٤٥٧
٥١	النقل الجوى	٣٠	١٠٢٧٧١٤	١٤١٠٩٩	٨٨٦٦١٤	١٣٦٤٦٧٨	٤٧٨٠٦٤-
٥٢	أنشطة التخزين والدعم للنقل	٦٠٩٨	١٨١٢٩٣	١٩٣٥٦	١٦١٩٣٧	٩١٠٧٨١	٧٤٨٨٤٤-
٥٣	البريد وأنشطة الخدمات البريدية	٢١٩	٣١٨٩٠	١٧٦٤	٣٠١٢٦	٨٢١٠	٢١٩١٦
ح	النقل والتخزين	٨٣٣٥	٢١١٤٦٠٦	٤٨٣٤٣٨	١٦٣١١٦٩	٤٠٧٦٢٤٥	٢٤٤٥٠٧٦-
٥٥	أنشطة خدمات الإقامة	١٣٠٩	٢٥٤٢١٤	٥١١٤٥	٢٠٣٠٦٩	١٠٢٧٣٣٠	٨٢٤٢٦٢-
٥٦	أنشطة خدمات الغذاء والمشروبات	١٤٢٨٩٦	٦٨٩٣١٩	٨٢٦٢	٦٨١٠٥٧	٤٣٩٧٣٨	٢٤١٣١٨
ط	أنشطة خدمات الغذاء والإقامة	١٤٤٢٠٥	٩٤٣٥٣٣	٥٩٤٠٨	٨٨٤١٢٥	١٤٦٧٠٦٩	٥٨٢٩٤٣-
٥٨	أنشطة النشر	٣٧٣	٧٧٠٢٢	١١٦٩٣	٦٥٣٢٩	١٦٥٤٠٤	١٠٠٠٧٥-
٥٩	أنشطة نشر و إنتاج برامج التليفزيون والفيديو والأفلام السينمائية والاصوات المسجلة	٢٢٩	٣٨٧٨٥٦	٥٧٤٢	٣٨٢١١٤	١٠١٣١٨	٢٨٠٧٩٥
٦٠	أنشطه البث الإذاعي والتليفزيوني	١١٦	١٦٢٩	٤٧١	١١٥٨	٧٧٨٢	٦٦٢٤-
٦١	الاتصالات	١٦٤٠٣	٨١١٩٦٥٤	٤٦٩٧٨١	٧٦٤٩٨٧٣	٩١٦٦٠١٦	١٥١٦١٤٣-
٦٢	أنشطه برمجيات واستشارات الحاسب	٧٤٢	٦٧١٨٥	٢١٦	٦٦٩٦٨	٣٩٣٥٩	٢٧٦٠٩
٦٣	أنشطة خدمات المعلومات	١٦٧	١٠٠	٠	١٠٠	٤٩١٢	٤٨١٢-
ى	المعلومات والاتصالات	١٨٠٣١	٨٦٥٣٤٤٦	٤٨٧٩٠٤	٨١٦٥٥٤٢	٩٤٨٤٧٩١	١٣١٩٢٥٠-
٦٤	الوساطة المالية عدا التأمين وتوفير الاعتمادات لمعاشات التقاعد	١٢٨	٢٠٦٤٦٢٩	٦٧٣٨٩٠	١٣٩٠٧٣٩	٢١٥٣٠٩٧	٧٦٢٣٥٨-
٦٥	التأمين وتوفير الاعتمادات لمعاشات التقاعد عدا الضمان الاجتماعى	٥٠	٩٤٥٧٨	١١٨٠٥	٨٢٧٧٤	٦٩٩٠٣	١٢٨٧١
٦٦	الأنشطة المساعدة للوساطة المالية	٢٦٤	٦٦٩٠٤	١٤٣١٠	٥٢٥٩٤	١٨١٣٢٤	١٢٨٧٣٠-
ك	الوساطة المالية والتأمين	٤٤٢	٢٢٢٦١١٢	٧٠٠٠٠٥	١٥٢٦١٠٧	٢٤٠٤٣٢٤	٨٧٨٢١٧-

(تابع) جدول رقم (٢٠-١)

عدد المنشآت وقيمة التكوين الرأسمالي الثابت طبقاً للنشاط الإقتصادي

اجمالى الجمهورية

(القيمة بالآلف جنيه)

كود النشاط	منطوق النشاط الإقتصادي	عدد المنشآت	التكوين الرأسمالي الثابت				
			الاضافات الرأسمالية خلال العام	الإستيعادات خلال العام	التكوين الرأسمالي الثابت الإجمالى	اهلاك العام	التكوين الرأسمالى الثابت الصافى
			صافى التغير فى المخزون				
٦٨	أنشطة العقارات والتأجير	٧٩٠١	١٩١٦٣٧	١٦١٩٧٥	٢٩٦٦٢	٢١٦٨٣٠٧	٢١٣٨٦٤٥-
ل	العقارات والتأجير	٧٩٠١	١٩١٦٣٧	١٦١٩٧٥	٢٩٦٦٢	٢١٦٨٣٠٧	٢١٣٨٦٤٥-
٦٩	الأنشطة القانونية والمحاسبية	٥٠٤٩٢	١٥٧٧٩	٤٦٣	١٥٣١٧	١٠٠٣٢٧	٨٥٠١١-
٧٠	انشطه المراكز الرئيسية والخبرة الاستشارية	٥٤١	١٦٢٨٦٨	٤٨٤٥٧	١١٤٤١١	٢٢١٠٦٣	١٠٦٦٥٣-
٧١	الأنشطة المعمارية والهندسية والاختبارات الفنية والتحليل	٣٨٠٥	٤٠٧٨٥	١٩٢٨٣	٢١٥٠٢	٢٥٧٦٣٦	٢٣٦١٣٤-
٧٢	البحث العلمى والتطوير	١١٧	٠	٠	٠	١٥٦٧	١٥٦٧-
٧٣	الإعلان وبحوث السوق	٥٠١٣	١١٩٧٤	١٠٢٩٦	١٦٧٨	٩٠١١٥	٨٨٤٣٧-
٧٤	الأنشطة العلمية والتقنية المتخصصة الأخرى	١١٢٦٣	٣٤٨٤	٤٥٣	٣٠٣١	٣٨٩٣١	٣٥٩٠٠-
٧٥	الأنشطة البيطرية	٨٧٤	٠	٠	٠	٧٠٨	٧٠٨-
م	الأنشطة العلمية والتقنية المتخصصة	٧٢١٠٦	٢٣٤٨٩٠	٧٨٩٥١	١٥٥٩٣٩	٧١٠٣٤٨	٥٥٤٤٠٩-
٧٧	أنشطة الاستئجار والتأجير	٥٢٧١٧	٢٢١٨٦	١٣٧٦٧	٨٤١٩	٢١٧٤٩٠	٢٠٩٠٧١-
٧٨	أنشطة التوظيف	١٥٤٠	٥٩٦	٣	٥٩٣	٨٠٥١	٧٤٥٨-
٧٩	أنشطة خدمات وكالات السفر ومنظمى الرحلات السياحية و الحجز	٤٩٢١	٣١٨٢٤٥	١٥١٤٣١	١٦٦٨١٤	٩٣٧٢٩٢	٧٧٠٤٧٨-
٨٠	أنشطة الأمن والمراقبة	٧١١	٤٧٣	٠	٤٧٣	٥٢٥٢	٤٧٧٩-
٨١	أنشطة خدمات المبانى	٤٢١	٢٣٩٤	٥١١٨	٢٧٢٤-	٢٢٢٨٥	٢٥٠٠٩-
٨٢	أنشطة خدمات المكتب التنفيذي وانشطه المعاونة المكتبية الخاصة	٨٧٥٢	٢١١٠٦	١١٧٠٩	٩٣٩٧	٣٤٤٣١	٢٥٠٣٤-
ن	الانشطه الاداريه وخدمات الدعم	٦٩٠٦٣	٣٦٥٠٠٠	١٨٢٠٢٧	١٨٢٩٧٣	١٢٢٤٨٠١	١٠٤١٨٢٨-
٨٥	التعليم	١٤٠٦٧	٤٢١٧٦٨	٢٤٨٦٩	٣٩٦٩٠٠	٨٠١١٣٦	٤٠٤٢٣٧-
ع	التعليم	١٤٠٦٧	٤٢١٧٦٨	٢٤٨٦٩	٣٩٦٩٠٠	٨٠١١٣٦	٤٠٤٢٣٧-

(تابع) جدول رقم (۲۰-۱)

عدد المنشآت وقيمة التكوين الرأسمالي الثابت طبقاً للنشاط الاقتصادي

جمالی الجمهوریة

(القيمه بالألف جنيه)

كود النشاط	منطوق النشاط الإقتصادي	عدد المنشآت	التكوين الرأسمالي الثابت					
			الاضافات الرأسمالية خلال العام	الإستبعادات خلال العام	التكوين الرأسمالي الثابت الإجمالي	اهلاك العام	التكوين الرأسمالى الثابت الصافى	صافى التغير فى المخزون
٨٦	الانشطه المتصلة بصحة الإنسان	٣٦٢٨٢	٣٤٢٢٤٨	٩٤٥١٥	٢٤٧٧٣٢	٦٧٣٠٥٨	٤٢٥٣٢٥-	٤٣٣٩٠
٨٧	أنشطة رعاية المقيمين	١٠٧٦	١٨١	٠	١٨١	١٥٢٧٩	١٥٠٩٨-	٣
٨٨	أنشطة العمل الإجتماعي بدون إقامة	٢٠٣٢٢	٢٠٠٥٥٧	٨٤١٥٩	١١٦٣٩٩	٢٠٨٥٤٠	٩٢١٤٢-	٥٠٢
ف	الصحة وأنشطة العمل الإجتماعى	٥٧٦٨٠	٥٤٢٩٨٥	١٧٨٦٧٤	٣٦٤٣١١	٨٩٦٨٧٧	٥٣٢٥٦٥-	٤٣٨٩٤
٩٠	أنشطة فنون المسرح والموسيقى والأنشطة الترفيهيه	١٩٤٥	١٦٥٣	٣٣	١٦٢١	٣٨٧٥	٢٢٥٤-	٢٣١-
٩١	أنشطة المكتبات والمتاحف ودور الوثائق والانشطه الثقافيه الأخرى	٥٦	٠	٠	٠	٣٨٠	٣٨٠-	٥-
٩٢	انشطه المقامرة والمراهنة	٢	٠	٠	٠	٧٩٦	٧٩٦-	٢
٩٣	انشطه الرياضة والترفيه والتسليه	٩٦٥٤	١١٧٥٩٣	١٨٧٥٦	٩٨٨٣٧	٤٣١٢١١	٣٢٢٣٧٣-	١٩٧٦-
ص	أنشطة الفنون والإبداع والتسليه	١١٦٥٨	١١٩٢٤٧	١٨٧٨٨	١٠٠٤٥٨	٤٣٦٢٦١	٣٣٥٨٠٣-	٢٢١٠-
٩٤	انشطه المنظمات ذات العضويه	٤٥٢٧	١٦٢٧٣٩	١٤	١٦٢٧٢٥	٥٠٤٥٠	١١٢٢٧٥	٣٩٦-
٩٥	إصلاح أجهزه الحاسب الآلى والسلع الشخصيه والمنزليه	٧٦٧٢٩	٢٣٩٤	١٥٦٢	٨٣٣	٤٤٧٤٨	٤٣٩١٥-	٥٢٧١-
٩٦	أنشطة الخدمات الشخصيه الأخرى	١٤٠٢٦١	١٩٣٠٥	١١٦٧	١٨١٣٩	١١٦٥٣٣	٩٨٣٩٤-	٧١٣٠-
ق	أنشطة الخدمات الأخرى	٢٢١٥١٦	١٨٤٤٣٩	٢٧٤٢	١٨١٦٩٧	٢١١٧٣١	٣٠٠٣٤-	١٢٧٩٧-
الاجمــــــــــــــــالى			٧١٤١٧٦٣٧	٨٤٤٣٧١٨	٦٢٩٧٣٩١٩	٦٣٦٣٩٢٣٦	٦٦٥٣١٦-	٢٤٦٨٢٢٩٠

جدول رقم (٢٠-٢)

عدد المنشآت وقيمة التكوين الرأسمالي الثابت طبقاً للنشاط الإقتصادي

القطاع العام / الاعمال العام

(القيمة بالآلف جنيه)

كود النشاط	منطوق النشاط الإقتصادي	عدد المنشآت	التكوين الرأسمالي الثابت				
			الاضافات الرأسمالية خلال العام	الاستيعادات خلال العام	التكوين الرأسمالي الثابت الإجمالي	اهلاك العام	التكوين الرأسمالي الثابت الصافي
صافي التغير في المخزون							
٠١	المحاصيل ومنتجات الحيوان والصيد وأنشطه الخدمات ذات الصلة	٢٩	٢٨١١	٦٧٦	٢١٣٦	٣١٧٣	١٠٣٧-
٠٢	استغلال الغابات وقطع أشجار الأخشاب وأنشطة الخدمات ذات الصلة	٠	٠	٠	٠	٠	٠
٠٣	صيد الأسماك وتربية الأحياء المائية	٠	٠	٠	٠	٠	٠
أ	الزراعة واستغلال الغابات وقطع الأشجار وصيد الأسماك	٢٩	٢٨١١	٦٧٦	٢١٣٦	٣١٧٣	١٠٣٧-
٠٦	إستخراج البترول الخام والغاز الطبيعي	٤	٩٠٣٦٣٨	٤٣٨٤	٨٩٩٢٥٤	٢٦٩٨٣٥	٦٢٩٤١٩
٠٧	تعدین خامات (ركازات) الفلزات والمعادن	٢	٢٨٩٠	٧٩٦٤	٥٠٧٥-	٢٣٨٨٤	٢٨٩٥٩-
٠٨	التعدين واستغلال المحاجر الأخرى	٦	١٩٨٣٣	٤٧٨	١٩٣٥٥	٣٢٨٠٠	١٣٤٤٤-
٠٩	أنشطة الخدمات المتصلة بالتعدين	٠	٠	٠	٠	٠	٠
ب	التعدين واستغلال المحاجر	١٢	٩٢٦٣٦١	١٢٨٢٦	٩١٣٥٣٥	٣٢٦٥١٩	٥٨٧٠١٦
١٠	صناعة المنتجات الغذائية	١٩٩	٢٨٤٨٤٦	١٨٣٠١	٢٦٦٥٤٥	١٤٥٢٩٥	١٢١٢٥١
١١	صناعة المشروبات	١	٢٨٣١	١٦٧٢	١١٦٠	٦٥٨٣	٥٤٢٣-
١٢	صناعة منتجات التبغ	٦	١٥٤٩٩٧٠	١٨٠١٥٤	١٣٦٩٨١٦	٣٤٨٣٦٦	١٠٢١٤٥٠
١٣	صناعة المنسوجات	٢٨	٦٨٥٢	٣٠٢٣	٣٨٢٨	٧٢٧٠٠	٦٨٨٧٢-
١٤	صناعة الملابس الجاهزة	٠	٠	٠	٠	٠	٠
١٥	صناعة الجلد ومنتجاته	١	٠	٠	٠	٣٩٢	٣٩٢-
١٦	صناعة الخشب ومنتجاته والفلين عدا الأثاث وصناعة الأصناف المنتجة من القش ومواد الصنفر	٦	٢٣٧	٤٣	١٩٤	٢٠١١	١٨١٧-
١٧	صناعة الورق و منتجاته	٢	٢٨٧٧	٩٥٩	١٩١٨	٧٢٥٢	٥٣٣٥-

(تابع) جدول رقم (٢٠-٢)

عدد المنشآت وقيمة التكوين الرأسمالي الثابت طبقاً للنشاط الإقتصادي

القطاع العام / الاعمال العام

(القيمة بالآلف جنيه)

كود النشاط	منطوق النشاط الإقتصادي	عدد المنشآت	التكوين الرأسمالي الثابت				
			الاضافات الرأسمالية خلال العام	الاستيعادات خلال العام	التكوين الرأسمالي الثابت الإجمالي	اهلاك العام	التكوين الرأسمالي الثابت الصافي
			صافي التغير في المخزون				
١٨	الطباعة واستنساخ وسائط الأعلام المسجلة	٢	٢٨٧٥	٤٦٦	٢٤٠٩	٨١٧٨	٥٧٦٩-
١٩	صناعة فحم الكوك والمنتجات النفطية	٢٤	٦٦٦٠٩٩	٢٣٧٩٢	٦٤٢٣٠٦	٩٠٤٥٠٧	٢٦٢٢٠٠-
٢٠	صناعة المواد والمنتجات الكيماوية	١٧	٢١٩٦٨٤	٣٧٢٦٢	١٨٢٤٢٢	١٥٢٠٩٠	٣٠٣٣٢
٢١	صناعة المستحضرات الصيدلانية والكيميائية والدوائية ومنتجات النباتات الطبية	٨	٨٦٥٩٢	٩٣١٧	٧٧٢٧٤	٧٨٨٢١	١٥٤٦-
٢٢	صناعة منتجات المطاط واللدائن	٥	٥٩٤١	٢٤٣	٥٦٩٨	١٤٣٣٨	٨٦٣٩-
٢٣	صناعة منتجات المعادن اللافلزية الأخرى	٩	٣٣٢١١	٦٥٧٤	٢٦٦٣٦	٥٦٦٧٧	٣٠٠٤١-
٢٤	صناعة الفلزات القاعدية	١٠	٤٨٦٣٤٩	١٢٣٩١	٤٧٣٩٥٨	٥١٩٢٧١	٤٥٣١٣-
٢٥	صناعة منتجات المعادن المشكلة عدا الماكينات والمعدات	١٣	١٤٣٦٦٢	٢٥٠١	١٤١١٦١	٣١٠٢٨	١١٠١٣٣
٢٦	صناعة الحاسبات والمنتجات الإلكترونية والبصرية ومكوناتها وصناعة الأجهزة الطبية	٢	٥٦٠٢٧	٧٠٠	٥٥٣٢٦	١٤٦٠١	٤٠٧٢٥
٢٧	صناعة الأجهزة الكهربائية	٥	٢٢٤	٩٧	١٢٧	٢١٥٥	٢٠٢٧-
٢٨	صناعة الآلات والمعدات الغير مصنفة في موضع آخر	٧	٤٩٣٩٥	٢٩٤٩	٤٦٤٤٧	٢٦٩٠٧	١٩٥٤٠
٢٩	صناعة المركبات ذات المحركات	٤	٢٢٨٣	٢٠٧٥	٢٠٨	٥٥٨٤	٥٣٧٦-
٣٠	صناعة معدات النقل الأخرى	١٢	١٤٦٦٥٥	٨١٢٠	١٣٨٥٣٥	٢٠٧٠٥	١١٧٨٣١
٣١	صناعة الأثاث والمنتجات الخشبية الغير مصنفة في موضع آخر	٣	١٢	٠	١٢	٢٦٧	٢٥٥-
٣٢	صناعات تحويلية أخرى	٠	٠	٠	٠	٠	٠
٣٣	إصلاح المعدات والأجهزة	٢	٠	٠	٠	٢١١٠	٢١١٠-
ج	الصناعات التحويلية	٣٦٦	٣٧٤٦٦٢١	٣١٠٦٣٩	٣٤٣٥٩٨٢	٢٤١٩٨٣٥	١٠١٦١٤٧
			١٥٣٢١٤٢-				

(تابع) جدول رقم (٢٠-٢)

عدد المنشآت وقيمة التكوين الرأسمالي الثابت طبقاً للنشاط الإقتصادي

القطاع العام / الاعمال العام

(القيمة بالآلف جنيه)

كود النشاط	منطوق النشاط الإقتصادي	عدد المنشآت	التكوين الرأسمالي الثابت				
			الاضافات الرأسمالية خلال العام	الاستيعادات خلال العام	التكوين الرأسمالي الثابت الإجمالي	اهلاك العام	التكوين الرأسمالي الثابت الصافي
							صافي التغير في المخزون
٣٥	إمدادات الكهرباء والغاز والبخار وإمدادات تكييف الهواء	١٧	١٢١٣١٠٧١	١٢٤٢٥٧٠	١٠٨٨٨٥٠١	٤٦٣٩٥٩٠	٦٢٤٨٩١٠
د	إمدادات الكهرباء والغاز والبخار وإمدادات تكييف الهواء	١٧	١٢١٣١٠٧١	١٢٤٢٥٧٠	١٠٨٨٨٥٠١	٤٦٣٩٥٩٠	٦٢٤٨٩١٠
٣٦	تجميع وتنقية وتوزيع المياه	٢١	٥٧١٥٨٤٥	١٦٧٨٣٦٠	٤٠٣٧٤٨٥	١٨٥٨٨١٦	٢١٧٨٦٦٩
٣٧	شبكات الصرف الصحي	٢	٧٧٦٧٩	١١١٣٣	٦٦٥٤٦	٢٦٧٥٩٧	٢٠١٠٥١٠
٣٨	جمع ومعالجة وتدوير المخلفات والنفايات	٠	٠	٠	٠	٠	٠
هـ	الإمداد المائي وشبكات الصرف الصحي وإداره ومعالجة النفايات	٢٣	٥٧٩٣٥٢٤	١٦٨٩٤٩٣	٤١٠٤٠٣١	٢١٢٦٤١٣	١٩٧٧٦١٩
٤١	تشبيد البنايات	١٠	١٠٠٣٠٨٧	٣٤٨٤٦٢	٦٥٤٦٢٦	٥٦٧٢٣٣	٨٧٣٩٣
٤٢	الهندسة المدنية	١٢	١٨٧٦٩٥	٣٣٤٤٤٤	١٥٤٢٥٠	١٠٤٥٢٠	٤٩٧٣٠
٤٣	أنشطة التشبيد المتخصصة	١	١٧٨٢	٠	١٧٨٢	٣٣٥٣	١٥٧١٠
و	التشبيد والبناء	٢٣	١١٩٢٥٦٤	٣٨١٩٠٦	٨١٠٦٥٨	٦٧٥١٠٦	١٣٥٥٥٢
٤٥	تجارة الجملة والتجزئة والإصلاح للمركبات ذات المحركات والدراجات النارية	٣٣	١٠٠٧٧	٢٠٨	٩٨٦٩	٢٨٦٥	٧٠٠٤
٤٦	تجارة الجملة عدا المركبات ذات المحركات والدراجات النارية	١٧	٣٨٧٠٢	٨٦٣٩	٣٠٠٦٢	٦٨٤١١	٣٨٣٤٨٠
٤٧	تجارة التجزئة عدا المركبات ذات المحركات والدراجات النارية	١٠	١٢٥٣٧٦	٨١٥١	١١٧٢٢٥	١٩٠٠٣٩	٧٢٨١٤٠
ز	تجارة الجملة والتجزئة والإصلاح للمركبات ذات المحركات والدراجات النارية	٦٠	١٧٤١٥٥	١٦٩٩٨	١٥٧١٥٧	٢٦١٣١٥	١٠٤١٥٨٠

(تابع) جدول رقم (٢٠-٢)

عدد المنشآت وقيمة التكوين الرأسمالي الثابت طبقاً للنشاط الإقتصادي

القطاع العام / الاعمال العام

(القيمة بالآلف جنيه)

كود النشاط	منطوق النشاط الإقتصادي	عدد المنشآت	التكوين الرأسمالي الثابت				
			الاضافات الرأسمالية خلال العام	الاستيعادات خلال العام	التكوين الرأسمالي الثابت الإجمالي	اهلاك العام	التكوين الرأسمالي الثابت الصافي
			صافي التغير في المخزون				
٤٩	النقل البرى والنقل عبر خطوط الأنابيب	٢٩	٢٠٥٩١٢	١٢٧٥٣٨	٧٨٣٧٤	٨٨٨٠١٥	٨٠٩٦٤١-
٥٠	النقل عبر الماء	١٣	٣٣٦٥٠	٩٠٥٤	٢٤٥٩٦	١٠١٦٤	١٤٤٣٢
٥١	النقل الجوى	١	١٠١٣١٤٢	١٣٨٧٩٥	٨٧٤٣٤٧	١٢٧٦٥٤٣	٤٠٢١٩٥-
٥٢	أنشطة التخزين والدعم للنقل	٢٣	٥٦١١١	١٨٠٦٩	٣٨٠٤٢	٦٧٥٦٢٢	٦٣٧٥٨٠-
٥٣	البريد وأنشطة الخدمات البريدية	٠	٠	٠	٠	٠	٠
ح	النقل والتخزين	٦٦	١٣٠٨٨١٤	٢٩٣٤٥٦	١٠١٥٣٥٩	٢٨٥٠٣٤٤	١٨٣٤٩٨٥-
٥٥	أنشطة خدمات الإقامة	٢٥	٩٥٩	٠	٩٥٩	٦٥٦٢	٥٦٠٣-
٥٦	أنشطه خدمات الغذاء والمشروبات	٠	٠	٠	٠	٠	٠
ط	أنشطة خدمات الغذاء والإقامة	٢٥	٩٥٩	٠	٩٥٩	٦٥٦٢	٥٦٠٣-
٥٨	أنشطه النشر	٠	٠	٠	٠	٠	٠
٥٩	أنشطة نشر و إنتاج برامج التليفزيون والفيديو والأفلام السينمائية والاصوات المسجله	٨	٠	٠	٠	٠	٠
٦٠	أنشطه البث الإذاعي والتليفزيوني	٠	٠	٠	٠	٠	٠
٦١	الاتصالات	١	٧٤٣٧١١	٣٠٩٩١٠	٤٣٣٨٠١	٣٨٩٠٣٤١	٣٤٥٦٥٤٠-
٦٢	أنشطه برمجيات واستشارات الحاسب	٠	٠	٠	٠	٠	٠
٦٣	أنشطة خدمات المعلومات	٠	٠	٠	٠	٠	٠
ى	المعلومات والاتصالات	٩	٧٤٣٧١١	٣٠٩٩١٠	٤٣٣٨٠١	٣٨٩٠٣٤١	٣٤٥٦٥٤٠-
٦٤	الوساطة المالية عدا التأمين وتوفير الاعتمادات لمعاشات التقاعد	٥	٥٦٢٠٨٣	٤٩٤٠٤٠	٦٨٠٤٣	٧٦٩٠٤٣	٧٠١٠٠٠-
٦٥	التأمين وتوفير الاعتمادات لمعاشات التقاعد عدا الضمان الاجتماعى	٢	١٨٨٩٩	٣٩٨	١٨٥٠١	١٧٩٠	١٦٧١٢
٦٦	الأنشطة المساعدة للوساطة المالية	٠	٠	٠	٠	٠	٠
ك	الوساطة المالية والتأمين	٧	٥٨٠٩٨٢	٤٩٤٤٣٨	٨٦٥٤٤	٧٧٠٨٣٢	٦٨٤٢٨٨-

(تابع) جدول رقم (٢٠-٢)

عدد المنشآت وقيمة التكوين الرأسمالي الثابت طبقاً للنشاط الإقتصادي

القطاع العام / الاعمال العام

(القيمة بالآلف جنيه)

كود النشاط	منطوق النشاط الإقتصادي	عدد المنشآت	التكوين الرأسمالي الثابت				
			الاضافات الرأسمالية خلال العام	الاستيعادات خلال العام	التكوين الرأسمالي الثابت الإجمالي	اهلاك العام	التكوين الرأسمالي الثابت الصافي
							صافي التغير في المخزون
٦٨	أنشطة العقارات والتأجير	٠	٠	٠	٠	٠	٠
ل	العقارات والتأجير	٠	٠	٠	٠	٠	٠
٦٩	الأنشطة القانونية والمحاسبية	٠	٠	٠	٠	٠	٠
٧٠	انشطه المراكز الرئيسية والخبرة الاستشارية	٠	٠	٠	٠	٠	٠
٧١	الأنشطة المعمارية والهندسية والاختبارات الفنية والتحليل	٤	٧٣٧٣	١٦٢٨	٥٧٤٦	٥٧٢٢	٢٤ ٩٩١٤
٧٢	البحث العلمي والتطوير	٠	٠	٠	٠	٠	٠
٧٣	الإعلان وبحوث السوق	٠	٠	٠	٠	٠	٠
٧٤	الأنشطة العلمية والتقنية المتخصصة الأخرى	٠	٠	٠	٠	٠	٠
٧٥	الأنشطة البيطرية	٠	٠	٠	٠	٠	٠
م	الأنشطة العلمية والتقنية المتخصصة	٤	٧٣٧٣	١٦٢٨	٥٧٤٦	٥٧٢٢	٢٤ ٩٩١٤
٧٧	أنشطة الاستئجار والتأجير	٠	٠	٠	٠	٠	٠
٧٨	أنشطة التوظيف	٠	٠	٠	٠	٠	٠
٧٩	أنشطة خدمات وكالات السفر ومنظمي الرحلات السياحية و الحجز	٣	٦٩٩٤١	٢٥٨٣٧	٤٤١٠٥	٦٨٦٦٥	٢٤٥٦٠- ٣١٦٣
٨٠	أنشطة الأمن والمراقبة	٠	٠	٠	٠	٠	٠
٨١	أنشطة خدمات المباني	٠	٠	٠	٠	٠	٠
٨٢	أنشطه خدمات المكتب التنفيذي وانشطه المعاونة المكتبية الخاصة	٠	٠	٠	٠	٠	٠
ن	الانشطه الاداريه وخدمات الدعم	٣	٦٩٩٤١	٢٥٨٣٧	٤٤١٠٥	٦٨٦٦٥	٢٤٥٦٠- ٣١٦٣
٨٥	التعليم	٠	٠	٠	٠	٠	٠
ع	التعليم	٠	٠	٠	٠	٠	٠

(تابع) جدول رقم (٢٠-٢)

عدد المنشآت وقيمة التكوين الرأسمالي الثابت طبقاً للنشاط الإقتصادي

القطاع العام / الاعمال العام

(القيمة بالآلف جنيه)

كود النشاط	منطوق النشاط الإقتصادي	عدد المنشآت	التكوين الرأسمالي الثابت				
			الاضافات الرأسمالية خلال العام	الاستيعادات خلال العام	التكوين الرأسمالي الثابت الإجمالي	اهلاك العام	التكوين الرأسمالي الثابت الصافي
٨٦	الانشطة المتصلة بصحة الإنسان	٢٤	٢٣٢٠١	١٥٦٥٠	٧٥٥٠	٣٥٨٠٩	٢٨٢٥٩-
٨٧	أنشطة رعاية المقيمين	٠	٠	٠	٠	٠	٠
٨٨	أنشطة العمل الاجتماعي بدون إقامة	٠	٠	٠	٠	٠	٠
ف	الصحة وأنشطة العمل الاجتماعي	٢٤	٢٣٢٠١	١٥٦٥٠	٧٥٥٠	٣٥٨٠٩	٢٨٢٥٩-
٩٠	أنشطة فنون المسرح والموسيقى والأنشطة الترفيهية	٠	٠	٠	٠	٠	٠
٩١	أنشطة المكتبات والمتاحف ودور الوثائق والانشطة الثقافية الأخرى	٠	٠	٠	٠	٠	٠
٩٢	انشطة المقامرة والمراهنة	٠	٠	٠	٠	٠	٠
٩٣	انشطة الرياضة والترفيه والتسلية	١٥٥	٢٦٧٥٩	٧٢	٢٦٦٨٦	١٣٢٥٨	١٣٤٢٨
ص	أنشطة الفنون والإبداع والتسلية	١٥٥	٢٦٧٥٩	٧٢	٢٦٦٨٦	١٣٢٥٨	١٣٤٢٨
٩٤	انشطة المنظمات ذات العضوية	٠	٠	٠	٠	٠	٠
٩٥	إصلاح أجهزة الحاسب الآلي والسلع الشخصية والمنزلية	١	٠	٠	٠	٣٥	٣٥-
٩٦	أنشطة الخدمات الشخصية الأخرى	٠	٠	٠	٠	٠	٠
ق	أنشطة الخدمات الأخرى	١	٠	٠	٠	٣٥	٣٥-
الاجمــــــــــــــــالى			٢٦٧٢٨٨٤٨	٤٧٩٦٠٩٨	٢١٩٣٢٧٥٠	١٨٠٩٣٥١٩	٣٨٣٩٢٣١
			٨٢٤				٩٦٤١٩٤-

جدول رقم (٢٠-٣)

عدد المنشآت وقيمة التكوين الرأسمالي الثابت طبقاً للنشاط الإقتصادي

القطاع الخاص

(القيمة بالآلف جنيه)

كود النشاط	منطوق النشاط الإقتصادي	عدد المنشآت	التكوين الرأسمالي الثابت				
			الاضافات الرأسمالية خلال العام	الإستبعادات خلال العام	التكوين الرأسمالي الثابت الإجمالي	اهلاك العام	التكوين الرأسمالي الثابت الصافي
صافي التغير في المخزون							
٠١	المحاصيل ومنتجات الحيوان والصيد وأنشطه الخدمات ذات الصلة	٢٥٠٩٩	٨٦٦٠٥	١٩٩٠٤	٦٦٧٠٠	١٣٢٨٠٤	٦٦١٠٤-
٠٢	استغلال الغابات وقطع أشجار الأخشاب وأنشطة الخدمات ذات الصلة	١٣٨	٠	٠	٠	٣٢٥	٣٢٥-
٠٣	صيد الأسماك وتربية الأحياء المائية	١٨	٠	٠	٠	٣	٣-
أ	الزراعة واستغلال الغابات وقطع الأشجار وصيد الأسماك	٢٥٢٥٥	٨٦٦٠٥	١٩٩٠٤	٦٦٧٠٠	١٣٣١٣٣	٦٦٤٣٣-
٠٦	إستخراج البترول الخام والغاز الطبيعي	٣٥	٨٥٨٦١٠٢	٤٩٤٩٢	٨٥٣٦٦١٠	٥٩٧٠٦٨٧	٢٥٦٥٩٢٣
٠٧	تعدین خامات (ركازات) الفلزات والمعادن	٣	١٩٠٩	٦٥٢	١٢٥٧	٣٣١٨٧	٣١٩٣٠-
٠٨	التعدين واستغلال المحاجر الأخرى	٨١٦	١٩٩٨٦	٤٨٣	١٩٥٠٤	٧٠٠٦٥	٥٠٥٦١-
٠٩	أنشطة الخدمات المتصلة بالتعدين	٣٧	٢٦٢٩٠٥٠	٠	٢٦٢٩٠٥٠	١١٦٧٨١١	١٤٦١٢٣٩
ب	التعدين واستغلال المحاجر	٨٩١	١١٢٣٧٠٤٨	٥٠٦٢٧	١١١٨٦٤٢١	٧٢٤١٧٥١	٣٩٤٤٦٧١
١٠	صناعة المنتجات الغذائية	٧٦٩٩٩	٣٠٠٩١٧٤	٢١٧٤٢٨	٢٧٩١٧٤٧	٢٦٣٠٠٦٤	١٦١٦٨٢
١١	صناعة المشروبات	٩٠	٧٤١٢٥٤	١٠٩٦٣٣	٦٣١٦٢١	٤٣١٤٨٦	٢٠٠١٣٦
١٢	صناعة منتجات التبغ	٦٣	٣٧٩	٠	٣٧٨	٣٧١٠	٣٣٣٢-
١٣	صناعة المنسوجات	١٠٤٥٢	٧١٤٤٧٢	١٧٩٥٩	٦٩٦٥١٤	٨٣٤٧٦٧	١٣٨٢٥٤-
١٤	صناعة الملابس الجاهزة	٤٨٧١٧	١٨٣٤٢٢	٥٧١٣٥	١٢٦٢٨٧	٥٣٢٣٩٦	٤٠٦١٠٨-
١٥	صناعة الجلد ومنتجاته	٧١٩٥	٦٦٣٠٥	١١٢٧	٦٥١٧٧	٦٩٣٩٣	٤٢١٦-
١٦	صناعة الخشب ومنتجاته والفلين عدا الأثاث وصناعة الأصناف المنتجه من القش ومواد الضفر	٣٨٨٤٩	١٨٩٢٢	٣٦١٦	١٥٣٠٦	٩٤٤١٩	٧٩١١٣-
١٧	صناعة الورق و منتجاته	٢١٣٦	٢٦٦٢٦٦	١٤٦٢٨٣	١١٩٩٨٣	٤٦٦٦١٥	٣٤٦٦٣١-
١١١٩٣٠							
٢١٢-							
٠							
١١١٧١٧							
١٤٣٣٠-							
٢٢٨٠٦٩							
٣٠٧٩							
٢٩٤٥٢							
٢٤٦٢٧٠							
١٤٤٠٦٦٦							
٤٩٩٣-							
٣٧٤٥							
٢٧٦٣٤٠							
١٥٩٧٠٨							
٩١٣٩-							
٥٤٣٩-							
١١٣٢٩١							

(تابع) جدول رقم (٢٠-٣)

عدد المنشآت وقيمة التكوين الرأسمالي الثابت طبقاً للنشاط الاقتصادي

القطاع الخاص

(القيمة بالآلف جنيه)

كود النشاط	منطوق النشاط الإقتصادي	عدد المنشآت	التكوين الرأسمالي الثابت					
			الإضافات الرأسمالية خلال العام	الإستبعادات خلال العام	التكوين الرأسمالى الثابت الإجمالى	اهلاك العام	التكوين الرأسمالى الثابت الصافى	صافى التغير فى المخزون
١٨	الطباعة واستنساخ وسائط الأعلام المسجلة	٥٩٤٣	١١٨٥٣٥	١٢٥٥٨	١٠٥٩٧٨	٥٦٨٩٥٥	٤٦٢٩٧٧-	١٨٦٣٥٧
١٩	صناعة فحم الكوك والمنتجات النفطية	٣٤	٢٧٥٢٨٦	٤٧٩١٨	٢٢٧٣٦٨	٥٠١٠١٠	٢٧٣٦٤١-	٥٢٥١٠٤
٢٠	صناعة المواد والمنتجات الكيماوية	١٨٨٧	١٥٦٧٧٨٨	١٧٠٣٣١	١٣٩٧٤٥٧	١١٣٨١٥٤	٢٥٩٣٠٣	١٤١١٨٠٩
٢١	صناعة المستحضرات الصيدلانية والكيميائية والدوائية ومنتجات النباتات الطبية	١١٠	٧٢٤٠٧٤	٤٤٩٧٨	٦٧٩٠٩٧	٥٩٧٦٢٢	٨١٤٧٤	٥٣٩٢٨٩
٢٢	صناعة منتجات المطاط واللدائن	٣٧٣٠	٩٤٨٢٤٠	٢١٩٧٦٨	٧٢٨٤٧٣	٥١١٢٥٧	٢١٧٢١٥	٢٤٣٧٢٢
٢٣	صناعة منتجات المعادن اللافلزية الأخرى	١٢٥٧٩	٣٧٢٤٦٨١	١٣٩٧٣٣	٣٥٨٤٩٤٨	٣٨١٤٣١٤	٢٢٩٣٦٦-	٥٩٦٠٧٧
٢٤	صناعة الفلزات القاعدية	١٥٠٦	٣٠٦٠٣٥	٣٤٧٨٣	٢٧١٢٥٣	١٠١٤٣٥٤	٧٤٣١٠٢-	١١٠٢٠٢٧٨
٢٥	صناعة منتجات المعادن المشكلة عدا الماكينات والمعدات	٥٣٠٥٢	١٤١٧٤٢	١٠١٤٠١	٤٠٣٤١	٦٣٢١٧٦	٥٩١٨٣٥-	٤٤٣٨١
٢٦	صناعة الحاسبات والمنتجات الإلكترونية والبصرية ومكوناتها وصناعة الأجهزة الطبية	٤٣٧	٦٦٢٩١	١٢٣١١	٥٣٩٨١	٦٧٨٢٤	١٣٨٤٣-	٦٦٢٥٤
٢٧	صناعة الأجهزة الكهربائية	١٩٨٤	٣٨٥٤٠٧	٨١٠٤٣	٣٠٤٣٦٤	٧١٨٠٩٧	٤١٣٧٣٣-	١٠٣١٦
٢٨	صناعة الآلات والمعدات الغير مصنفة فى موضع آخر	١٣١٥	٢٥٦٥٨٠	٢٠٧١٩	٢٣٥٨٦١	١٦٩٩٢٩	٦٥٩٣٢	٢٠٦٠٣٢
٢٩	صناعة المركبات ذات المحركات	٨٨٨	٢٧٨١٠٤	٣٦١٧١	٢٤١٩٣٢	٣١٢٠٤٣	٧٠١١٠-	١٣٩١٥٧
٣٠	صناعة معدات النقل الأخرى	٤٦٧	١٢٤٩٠	٨٦١	١١٦٢٩	١١٨٥٧	٢٢٨-	٥٩٧٣٤
٣١	صناعة الأثاث والمنتجات الخشبية الغير المصنفة فى موضع آخر	١٠٤٢٤٨	٣٤٧٩٢	٢٤٠٢	٣٢٣٩٠	١٦٨٣٨٦	١٣٥٩٩٧-	١١٠٤٣٤
٣٢	صناعات تحويلية أخرى	١٨٢٣	١٨٢٨٩	١١٣٤٢	٦٩٤٧	١٢٣٣٠٧	١١٦٣٦٠-	٨١٦٠٤٤
٣٣	إصلاح المعدات والأجهزة	١٠٧١٢	١٢١٦٨	٤٦٦٨	٧٥٠٠	٣٩٠١١	٣١٥١١-	٨٤٠٦-
ج	الصناعات التحويلية	٣٨٥٢١٦	١٣٨٧٠٦٩٧	١٤٩٤١٦٧	١٢٣٧٦٥٣١	١٥٤٥١١٤٥	٣٠٧٤٦١٥-	١٧٩٤٠٧٦٠

(تابع) جدول رقم (٢٠-٣)

عدد المنشآت وقيمة التكوين الرأسمالي الثابت طبقاً للنشاط الإقتصادي

القطاع الخاص

(القيمة بالآلف جنيه)

كود النشاط	منطوق النشاط الإقتصادي	عدد المنشآت	التكوين الرأسمالي الثابت					
			الإضافات الرأسمالية خلال العام	الإستبعادات خلال العام	التكوين الرأسمالى الثابت الإجمالى	اهلاك العام	التكوين الرأسمالى الثابت الصافى	صافى التغير فى المخزون
٣٥	إمدادات الكهرباء والغاز والبخار وإمدادات تكييف الهواء	١٧	١٧٠٧٢٣٩	٢٦٤٩٨	١٦٨٠٧٤١	٥٠٤٠٣٧	١١٧٦٧٠٤	٢٠٢٧٥
د	إمدادات الكهرباء والغاز والبخار وإمدادات تكييف الهواء	١٧	١٧٠٧٢٣٩	٢٦٤٩٨	١٦٨٠٧٤١	٥٠٤٠٣٧	١١٧٦٧٠٤	٢٠٢٧٥
٣٦	تجميع وتنقية وتوزيع المياه	١٤٢	١١١	٠	١١١	٧٨٤	٦٧٣-	٢٩٢٢-
٣٧	شبكات الصرف الصحي	٠	٠	٠	٠	٠	٠	٠
٣٨	جمع ومعالجة وتدوير المخلفات والنفايات	٦٦٤	٠	٠	٠	٢٢١٣٩	٢٢١٣٩-	١٠٠١-
هـ	الإمداد المائى وشبكات الصرف الصحى وإداره ومعالجة النفايات	٨٠٦	١١١	٠	١١١	٢٢٩٢٣	٢٢٨١٢-	٣٩٢٢-
٤١	تشبيد البنايات	٣٥٩	٣١٧٩٤٧	١٤٢٥٠٦	١٧٥٤٤٢	٤٢٧٩٧٩	٢٥٢٥٣٧-	٢٩٣٦٤
٤٢	الهندسة المدنية	١٥٩	٣٤١٤٢١	٩٤٠٢٣	٢٤٧٣٩٨	١٠٤٥٠٥٠	٧٩٧٦٥٢-	٧١٥١١-
٤٣	أنشطة التشبيد المتخصصة	٦٤٢	٤٠١٧٦	٤٨١	٣٩٦٩٤	٣١٨١٢	٧٨٨٢	١١٧٨
و	التشييد والبناء	١١٦٠	٦٩٩٥٤٤	٢٣٧٠١٠	٤٦٢٥٣٤	١٥٠٤٨٤١	١٠٤٢٣٠٧-	٤٠٩٦٩-
٤٥	تجارة الجملة والتجزئة والإصلاح للمركبات ذات المحركات والدراجات الناريه	١٤٥٦٥٨	٣٨١٩٣١	٣٦٤٢٨	٣٤٥٥٠٣	٢٩١٧٣٢	٥٣٧٧١	٨١٢٦٤-
٤٦	تجارة الجملة عدا المركبات ذات المحركات والدراجات النارية	٣٩١٩٤	١٠٨٢٧٧٣	٢٣١٤٩٠	٨٥١٢٨٣	١٢٢٥١٧٩	٣٧٣٨٩٦-	٦٣٧٣٥٨٩
٤٧	تجارة التجزئة عدا المركبات ذات المحركات والدراجات النارية	١١٨٦٦٣٣	٢٣٨٦٩١٦	٣١٣٧٠٣	٢٠٧٣٢١٣	٢٩٣٠٦٥٤	٨٥٧٤٤١-	٤٨٠١٠٠٠
ز	تجارةالجملة والتجزئة والإصلاح للمركبات ذات المحركات والدراجات الناريه	١٣٧١٤٨٥	٣٨٥١٦٢٠	٥٨١٦٢١	٣٢٦٩٩٩٩	٤٤٤٧٥٦٥	١١٧٧٥٦٥-	١١٠٩٣٣٢٥

(تابع) جدول رقم (٢٠-٣)

عدد المنشآت وقيمة التكوين الرأسمالي الثابت طبقاً للنشاط الاقتصادي

القطاع الخاص

(القيمة بالآلف جنيه)

كود النشاط	منطوق النشاط الإقتصادي	عدد المنشآت	التكوين الرأسمالي الثابت				
			الاضافات الرأسمالية خلال العام	الإستبعادات خلال العام	التكوين الرأسمالي الثابت الإجمالي	اهلاك العام	التكوين الرأسمالي الثابت الصافى
							صافى التغير فى المخزون
٤٩	النقل البرى والنقل عبر خطوط الأنابيب	١٦٢٣	٩٥٤٢٢	١٨٠٧٩٦	٨٥٣٧٤-	٦١٩٥٢٦	٧٠٤٩٠٠-
٥٠	النقل عبر الماء	٣٢٢	٥٣٨٧٢٦	٣٨٣٠	٥٣٤٨٩٥	٢٧٤٨٧٠	٢٦٠٠٢٦
٥١	النقل الجوى	٢٩	١٤٥٧٢	٢٣٠٥	١٢٢٦٧	٨٨١٦٩	٧٥٨٦٩-
٥٢	أنشطة التخزين والدعم للنقل	٦٠٧٥	١٢٥١٨٢	١٢٨٧	١٢٣٨٩٥	٢٣٥١٥٩	١١١٢٦٤-
٥٣	البريد وأنشطة الخدمات البريدية	٢١٩	٣١٨٩٠	١٧٦٤	٣٠١٢٦	٨٢١٠	٢١٩١٦
ح	النقل والتخزين	٨٢٦٩	٨٠٥٧٩٢	١٨٩٩٨٢	٦١٥٨١٠	١٢٢٥٩٠١	٦١٠٠٩١-
٥٥	أنشطة خدمات الإقامة	١٢٨٤	٢٥٣٢٥٥	٥١١٤٥	٢٠٢١١٠	١٠٢٠٧٦٨	٨١٨٦٥٩-
٥٦	أنشطه خدمات الغذاء والمشروبات	١٤٢٨٩٦	٦٨٩٣١٩	٨٢٦٢	٦٨١٠٥٧	٤٣٩٧٣٨	٢٤١٣١٨
ط	أنشطة خدمات الغذاء والإقامة	١٤٤٤١٨٠	٩٤٢٥٧٤	٥٩٤٠٨	٨٨٣١٦٦	١٤٦٠٥٠٧	٥٧٧٣٤٠-
٥٨	أنشطه النشر	٣٧٣	٧٧٠٢٢	١١٦٩٣	٦٥٣٢٩	١٦٥٤٠٤	١٠٠٠٧٥-
٥٩	أنشطة نشر و إنتاج برامج التليفزيون والفيديو والأفلام السينمائية والاصوات المسجله	٢٢١	٣٨٧٨٥٦	٥٧٤٢	٣٨٢١١٤	١٠١٣١٨	٢٨٠٧٩٥
٦٠	أنشطه البث الإذاعي والتليفزيوني	١١٦	١٦٢٩	٤٧١	١١٥٨	٧٧٨٢	٦٦٢٤-
٦١	الاتصالات	١٦٤٠٢	٧٣٧٥٩٤٣	١٥٩٨٧١	٧٢١٦٠٧٢	٥٢٧٥٦٧٥	١٩٤٠٣٩٧
٦٢	أنشطه برمجيات واستشارات الحاسب	٧٤٢	٦٧١٨٥	٢١٦	٦٦٩٦٨	٣٩٣٥٩	٢٧٦٠٩
٦٣	أنشطة خدمات المعلومات	١٦٧	١٠٠	٠	١٠٠	٤٩١٢	٤٨١٢-
ى	المعلومات والاتصالات	١٨٠٢٢	٧٩٠٩٧٣٥	١٧٧٩٩٤	٧٧٣١٧٤١	٥٥٩٤٤٥٠	٢١٣٧٢٩١
٦٤	الوساطة المالية عدا التأمين وتوفير الاعتمادات لمعاشات التقاعد	١٢٣	١٥٠٢٥٤٧	١٧٩٨٥١	١٣٢٢٦٩٦	١٣٨٤٠٥٤	٦١٣٥٨-
٦٥	التأمين وتوفير الاعتمادات لمعاشات التقاعد عدا الضمان الاجتماعى	٤٨	٧٥٦٧٩	١١٤٠٧	٦٤٢٧٢	٦٨١١٣	٣٨٤١-
٦٦	الأنشطة المساعدة للوساطة المالية	٢٦٤	٦٦٩٠٤	١٤٣١٠	٥٢٥٩٤	١٨١٣٢٤	١٢٨٧٣٠-
ك	الوساطة المالية والتأمين	٤٣٥	١٦٤٥١٣٠	٢٠٥٥٦٧	١٤٣٩٥٦٢	١٦٣٣٤٩١	١٩٣٩٢٩-

(تابع) جدول رقم (٢٠-٣)

عدد المنشآت وقيمة التكوين الرأسمالي الثابت طبقاً للنشاط الاقتصادي

القطاع الخاص

(القيمة بالآلف جنيه)

كود النشاط	منطوق النشاط الإقتصادي	عدد المنشآت	التكوين الرأسمالي الثابت			
			الاضافات الرأسمالية خلال العام	الإستبعادات خلال العام	التكوين الرأسمالى الثابت الإجمالى	اهلاك العام
					التكوين الرأسمالى الثابت الصافى	صافى التغير فى المخزون
٦٨	أنشطة العقارات والتأجير	٧٩٠١	١٩١٦٣٧	١٦١٩٧٥	٢٩٦٦٢	٢١٦٨٣٠٧
ل	العقارات والتأجير	٧٩٠١	١٩١٦٣٧	١٦١٩٧٥	٢٩٦٦٢	٢١٦٨٣٠٧
٦٩	الأنشطة القانونية والمحاسبية	٥٠٤٩٢	١٥٧٧٩	٤٦٣	١٥٣١٧	١٠٠٣٢٧
٧٠	انشطه المراكز الرئيسية والخبرة الاستشارية	٥٤١	١٦٢٨٦٨	٤٨٤٥٧	١١٤٤١١	٢٢١٠٦٣
٧١	الأنشطة المعمارية والهندسية والاختبارات الفنية والتحليل	٣٨٠١	٣٣٤١٢	١٧٦٥٥	١٥٧٥٧	٢٥١٩١٤
٧٢	البحث العلمى والتطوير	١١٧	٠	٠	٠	١٥٦٧
٧٣	الإعلان وبحوث السوق	٥٠١٣	١١٩٧٤	١٠٢٩٦	١٦٧٨	٩٠١١٥
٧٤	الأنشطة العلمية والتقنية المتخصصة الأخرى	١١٢٦٣	٣٤٨٤	٤٥٣	٣٠٣١	٣٨٩٣١
٧٥	الأنشطة البيطرية	٨٧٤	٠	٠	٠	٧٠٨
م	الأنشطة العلمية والتقنية المتخصصة	٧٢١٠٢	٢٢٧٥١٧	٧٧٣٢٣	١٥٠١٩٣	٧٠٤٦٢٦
٧٧	أنشطة الاستتجار والتأجير	٥٢٧١٧	٢٢١٨٦	١٣٧٦٧	٨٤١٩	٢١٧٤٩٠
٧٨	أنشطة التوظيف	١٥٤٠	٥٩٦	٣	٥٩٣	٨٠٥١
٧٩	أنشطة خدمات وكالات السفر و منظمي الرحلات السياحية و الحجز	٤٩١٨	٢٤٨٣٠٤	١٢٥٥٩٤	١٢٢٧٠٩	٨٦٨٦٢٧
٨٠	أنشطة الأمن والمراقبة	٧١١	٤٧٣	٠	٤٧٣	٥٢٥٢
٨١	أنشطة خدمات المباني	٤٢١	٢٣٩٤	٥١١٨	٢٧٢٤-	٢٢٢٨٥
٨٢	أنشطه خدمات المكتب التنفيذي وانشطه المعاونة المكتبية الخاصة	٨٧٥٢	٢١١٠٦	١١٧٠٩	٩٣٩٧	٣٤٤٣١
ن	الانشطه الاداريه وخدمات الدعم	٦٩٠٦٠	٢٩٥٠٥٩	١٥٦١٩١	١٣٨٨٦٨	١١٥٦١٣٦
٨٥	التعليم	١٤٠٦٧	٤٢١٧٦٨	٢٤٨٦٩	٣٩٦٩٠٠	٨٠١١٣٦
ع	التعليم	١٤٠٦٧	٤٢١٧٦٨	٢٤٨٦٩	٣٩٦٩٠٠	٨٠١١٣٦

