



جمهورية مصر العربية
الجهة المركزية للتعبئة العامة والإحصاء
Arab Republic of Egypt
Central Agency for Public Mobilization & Statistics

بحث الدخل والإنفاق والاستهلاك لعام ٢٠١٧ / ٢٠١٨ Income, Expenditure & Consumption Survey 2017 / 2018



Volume V

Average of Household Income & Percentage Distribution of Incomes
According to Socioeconomic Characteristics of Households

التجديد الخامس

متوسط الدخل العائلي والتوزيع النسبي للدخل
وفقاً لخصائص الاجتماعية والاقتصادية للأسر العيشية



Issue : June 2019

إصدار يونيو ٢٠١٩



جمهورية مصر العربية
الجهاز المركزي للتعبئة العامة والإحصاء

بحث الدخل والإنفاق والإستهلاك لعام ٢٠١٨/٢٠١٧

Income, Expenditure & Consumption Survey 2017/2018

يونيو ٢٠١٩
June 2019

عند إستخدام إحصاءاتنا
يرجى الإشارة إلى الجهاز المركزى للتعبئة العامة والإحصاء
كمصدر للبيانات

Volume V

Average of Household Income & Percentage
Distribution of Incomes According to Socio-
Economic Characteristics of Households

المجلد الخامس
متوسط الدخل العائلى والتوزيع النسبى للدخول
طبقا للخصائص الاجتماعية والاقتصادية
للأسر المعيشية

تقديم

يعتبر بحث الدخل والإنفاق والإستهلاك من الأبحاث ذات الأهمية الخاصة مثل الأبحاث الأسرية التي تجريها الأجهزة الإحصائية في مختلف دول العالم حيث يوفر كم كبير من البيانات التي يتم الإعتماد عليها في قياس مستوى معيشة الأسرة والأفراد وكذا إرساء قواعد معلومات لقياس الفقر واستخدامها في تحديد الفئات المستهدفة للبرامج الاجتماعية المختلفة مثل برامج المساعدات الاجتماعية (تكافل وكرامة) وتوفير الأوزان لتركيب الأرقام القياسية لأسعار المستهلكين التي تعد مؤشراً هاماً لقياس التضخم وتوفير البيانات اللازمة لتقدير الإستهلاك الخاص اللازم لتركيب الحسابات القومية وكذلك بناء مصفوفة الحسابات الاجتماعية.

ولقد أدركت جمهورية مصر العربية أهمية هذا البحث منذ فترة طويلة حيث أجرى البحث الأول عام ١٩٥٨/١٩٥٩ تلاه العديد من الأبحاث كان آخرها البحث الحالي عام ٢٠١٧/٢٠١٨ وهو الثالث عشر في سلسلة الأبحاث التي قام الجهاز بتنفيذها. وقد أجريت تسع أبحاث سابقة بدورية خمس سنوات واعتباراً من عام ٢٠٠٨/٢٠٠٩ عدلت الدورية لتصبح كل سنتين بدلاً من خمس سنوات لتتبع أدق التغيرات التي تحدث في مستوى معيشة الأسرة.

تم جمع بيانات هذا البحث الكترونياً اعتباراً من بحث عام ٢٠١٥ بواسطة أجهزة حواسيب محمولة (لاب توب).

ويسر الجهاز المركزي للتعبئة العامة والإحصاء أن يقدم نتائج هذا البحث ليستفيد منها الباحثون والمخططون وصانعو القرارات في رسم السياسات واتخاذ القرارات في كافة المجالات أملاً أن يحقق البحث الهدف المرجو منه.

والجهاز يرحب بالآراء والإقتراحات والنقد البناء لتطوير المسح مستقبلاً.

والله ولي التوفيق،،،

لواء / خيرت محمد بركات

رئيس الجهاز المركزي للتعبئة العامة والإحصاء

الفهرس
Table of Contents

رقم الجدول	المحتوى	صفحة Page	Contents	No. of Table
	دليل النشاط الإقتصادي.	1	-Economic Activity Classification	
	مؤشرات عامة.	1	-General Indicators	
	الباب الأول : التوزيع النسبي للأسر طبقا لفئات الدخل السنوي للأسرة: التوزيع النسبي للأسر طبقا لفئات الدخل السنوي للأسرة وفقا للآتي :		Section 1 : Percentage Distribution of Households by Groups of Annual Household Income : -Percentage Distribution of Households by Groups of Annual Household Income, as following :	
	وفقا لنوع السكن:		-According to Housing Type :	
١-١	جملة الجمهورية.	9	Total Egypt	1-1
٢-١	حضر الجمهورية.	10	Urban Egypt	1-2
٣-١	ريف الجمهورية.	11	Rural Egypt	1-3
	وفقا لعدد الغرف بالسكن:		-According to Number of Rooms :	
٤-١	جملة الجمهورية.	12	Total Egypt	1-4
٥-١	حضر الجمهورية.	13	Urban Egypt	1-5
٦-١	ريف الجمهورية.	14	Rural Egypt	1-6
	وفقا لمتوسط عدد الأفراد بالغرفة:		-According to Average No. of Persons Per Room :	
٧-١	جملة الجمهورية.	15	Total Egypt	1-7
٨-١	حضر الجمهورية.	16	Urban Egypt	1-8
٩-١	ريف الجمهورية.	17	Rural Egypt	1-9
	وفقا لحجم الأسرة:		- According to Household Size :	
١٠-١	جملة الجمهورية.	18	Total Egypt	1-10
١١-١	حضر الجمهورية.	19	Urban Egypt	1-11
١٢-١	ريف الجمهورية.	20	Rural Egypt	1-12
	وفقا لفئات السن لرب الأسرة:		- According to Age Groups of H.H. Head :	
١٣-١	جملة الجمهورية.	21	Total Egypt	1-13
١٤-١	حضر الجمهورية.	22	Urban Egypt	1-14
١٥-١	ريف الجمهورية.	23	Rural Egypt	1-15
١٦-١	وفقا لفئات السن لرب الأسرة والنوع. جملة الجمهورية.	24	- According to Age Groups of H.H. Head and Sex - Total Egypt.	1-16

تابع / الفهرس
Cont. Table of Contents

رقم الجدول	المحتوى	صفحة Page	Contents	No. of Table
	– وفقا للحالة الزوجية لرب الأسرة :		–According to Marital Status of H.H. Head:	
١٧-١	جملة الجمهورية .	26	Total Egypt	1-17
١٨-١	حضر الجمهورية .	27	Urban Egypt	1-18
١٩-١	ريف الجمهورية .	28	Rural Egypt	1-19
٢٠-١	– وفقا للحالة الزوجية لرب الأسرة والنوع - جملة الجمهورية .	29	–According to Marital Status of H.H. Head and Sex – Total Egypt .	1-20
	– وفقا للحالة التعليمية لرب الأسرة :		–According to Educational Status of H.H. Head :	
٢١-١	جملة الجمهورية .	31	Total Egypt	1-21
٢٢-١	حضر الجمهورية .	32	Urban Egypt	1-22
٢٣-١	ريف الجمهورية .	33	Rural Egypt	1-23
٢٤-١	– وفقا للحالة التعليمية لرب الأسرة والنوع - جملة الجمهورية .	34	–According to Educational Status of H.H. Head and Sex – Total Egypt .	1-24
	– وفقا للحالة العملية لرب الأسرة :		–According to Employment Status of H.H. Head :	
٢٥-١	جملة الجمهورية .	36	Total Egypt	1-25
٢٦-١	حضر الجمهورية .	37	Urban Egypt	1-26
٢٧-١	ريف الجمهورية .	38	Rural Egypt	1-27
٢٨-١	– وفقا للحالة العملية لرب الأسرة والنوع - جملة الجمهورية .	39	–According to Employment Status of H.H. Head and Sex – Total Egypt .	1-28
	– وفقا للمهنة الرئيسية لرب الأسرة :		–According to Main Occupation of H.H. Head:	
٢٩-١	جملة الجمهورية .	41	Total Egypt	1-29
٣٠-١	حضر الجمهورية .	42	Urban Egypt	1-30
٣١-١	ريف الجمهورية .	43	Rural Egypt	1-31
٣٢-١	– وفقا للمهنة الرئيسية لرب الأسرة والنوع - جملة الجمهورية .	44	–According to Main Occupation of H.H. Head and Sex – Total Egypt .	1-32
	– وفقا للنشاط الإقتصادي الرئيسي لرب الأسرة :		–According to Main Economic Activity of H.H. Head:	
٣٣-١	جملة الجمهورية .	46	Total Egypt	1-33
٣٤-١	حضر الجمهورية .	47	Urban Egypt	1-34
٣٥-١	ريف الجمهورية .	48	Rural Egypt	1-35
٣٦-١	– وفقا للنشاط الإقتصادي الرئيسي لرب الأسرة والنوع - جملة الجمهورية .	49	–According to Main Economic Activity of H.H. Head and Sex – Total Egypt .	1-36

تابع / الفهرس
Cont. Table of Contents

رقم الجدول	المحتويات	صفحة Page	Contents	No. of Table
٣٧-١	– وفقا للقطاع الرئيسي لرب الأسرة : جملة الجمهورية .	51	–According to Main Sector of H.H. Head : Total Egypt	1-37
٣٨-١	حضر الجمهورية .	52	Urban Egypt	1-38
٣٩-١	ريف الجمهورية .	53	Rural Egypt	1-39
٤٠-١	– وفقا للقطاع الرئيسي لرب الأسرة والنوع . جملة الجمهورية .	54	–According to Main Sector of H.H. Head and Sex – Total Egypt .	1-40
	الباب الثاني : التوزيع النسبي للأفراد ذوي الدخل في العينة طبقا لفئات الدخل السنوي للأسرة :		Section 2 : Percentage Distribution of H.H. Members Who Have Any Source of Income by Groups of Annual H.H. Income	
	– التوزيع النسبي للأفراد ذوي الدخل في العينة طبقا لفئات الدخل السنوي للأسرة وفقا للآتي :		–Percentage Distribution of H.H. Members Who Have Any Source of Income by Groups of Annual H.H. Income, as following :	
١-٢	– وفقا لنوع السكن : جملة الجمهورية .	57	–According to Housing Type : Total Egypt	2-1
٢-٢	حضر الجمهورية .	58	Urban Egypt	2-2
٣-٢	ريف الجمهورية .	59	Rural Egypt	2-3
٤-٢	– وفقا لعدد الغرف بالسكن : جملة الجمهورية .	60	–According to Number of Rooms : Total Egypt	2-4
٥-٢	حضر الجمهورية .	61	Urban Egypt	2-5
٦-٢	ريف الجمهورية .	62	Rural Egypt	2-6
٧-٢	– وفقا لمتوسط عدد الأفراد بالفرقة : جملة الجمهورية .	63	–According to Average No. of Persons Per Room : Total Egypt	2-7
٨-٢	حضر الجمهورية .	64	Urban Egypt	2-8
٩-٢	ريف الجمهورية .	65	Rural Egypt	2-9
١٠-٢	– وفقا لحجم الأسرة : جملة الجمهورية .	66	–According to Household Size : Total Egypt	2-10
١١-٢	حضر الجمهورية .	67	Urban Egypt	2-11
١٢-٢	ريف الجمهورية .	68	Rural Egypt	2-12

تابع / الفهرس
Cont. Table of Contents

رقم الجدول	المحتويات	صفحة Page	Contents	No. of Table
	– التوزيع النسبي لأفراد الأسر طبقاً لفئات نصيب الفرد من الدخل السنوي للأسرة ، وفقاً لحجم الأسرة :		–Percentage Distribution of H.H. Members by Groups of Annual Income per Person, according to Household Size :	
١٣-٢	جملة الجمهورية .	69	Total Egypt	2-13
١٤-٢	حضر الجمهورية .	70	Urban Egypt	2-14
١٥-٢	ريف الجمهورية .	71	Rural Egypt	2-15
	– التوزيع النسبي للأفراد ذوي الدخل في العينة طبقاً لفئات الدخل السنوي للأسرة وفقاً للآتي :		–Percentage Distribution of H.H. Members Who Have Any Source of Income by Groups of Annual H.H. Income, as following :	
	– وفقاً لفئات السن للفرد :		–According to Age Groups :	
١٦-٢	جملة الجمهورية .	72	Total Egypt	2-16
١٧-٢	حضر الجمهورية .	73	Urban Egypt	2-17
١٨-٢	ريف الجمهورية .	74	Rural Egypt	2-18
١٩-٢	– وفقاً لفئات السن للفرد والنوع - جملة الجمهورية .	75	–According to Age Groups and Sex – Total Egypt .	2-19
	– وفقاً للحالة الزوجية :		–According to Marital Status :	
٢٠-٢	جملة الجمهورية .	77	Total Egypt	2-20
٢١-٢	حضر الجمهورية .	78	Urban Egypt	2-21
٢٢-٢	ريف الجمهورية .	79	Rural Egypt	2-22
٢٣-٢	– وفقاً للحالة الزوجية والنوع - جملة الجمهورية .	80	–According to Marital Status and Sex – Total Egypt .	2-23
	– وفقاً للحالة التعليمية :		–According to Educational Status :	
٢٤-٢	جملة الجمهورية .	82	Total Egypt	2-24
٢٥-٢	حضر الجمهورية .	83	Urban Egypt	2-25
٢٦-٢	ريف الجمهورية .	84	Rural Egypt	2-26
٢٧-٢	– وفقاً للحالة التعليمية والنوع - جملة الجمهورية .	85	–According to Educational Status and Sex – Total Egypt .	2-27
	– وفقاً للحالة العملية :		–According to Employment Status :	
٢٨-٢	جملة الجمهورية .	87	Total Egypt	2-28
٢٩-٢	حضر الجمهورية .	88	Urban Egypt	2-29
٣٠-٢	ريف الجمهورية .	89	Rural Egypt	2-30
٣١-٢	– وفقاً للحالة العملية والنوع - جملة الجمهورية .	90	–According to Employment Status and Sex – Total Egypt .	2-31

تابع / الفهرس
Cont. Table of Contents

رقم الجدول	المحتوى	صفحة Page	Contents	No. of Table
٣٢-٢	– وفقا للمهنة الرئيسية جملة الجمهورية .	92	–According to Main Occupation : Total Egypt	2-32
٣٣-٢	حضر الجمهورية .	93	Urban Egypt	2-33
٣٤-٢	ريف الجمهورية .	94	Rural Egypt	2-34
٣٥-٢	– وفقا للمهنة الرئيسية والنوع - جملة الجمهورية .	95	–According to Main Occupation and Sex – Total Egypt .	2-35
٣٦-٢	– وفقا للنشاط الإقتصادي الرئيسي : جملة الجمهورية .	97	–According to Main Economic Activity : Total Egypt	2-36
٣٧-٢	حضر الجمهورية .	98	Urban Egypt	2-37
٣٨-٢	ريف الجمهورية .	99	Rural Egypt	2-38
٣٩-٢	– وفقا للنشاط الإقتصادي الرئيسي والنوع - جملة الجمهورية .	100	–According to Main Economic Activity and Sex- Total Egypt.	2-39
٤٠-٢	– وفقا للقطاع الرئيسي : جملة الجمهورية .	102	–According to Main Sector : Total Egypt	2-40
٤١-٢	حضر الجمهورية .	103	Urban Egypt	2-41
٤٢-٢	ريف الجمهورية .	104	Rural Egypt	2-42
٤٣-٢	– وفقا للقطاع الرئيسي والنوع - جملة الجمهورية .	105	–According to Main Sector and Sex – Total Egypt .	2-43
٤٤-٢	– وفقا لثقات الإنفاق السنوي للأسرة : جملة الجمهورية .	107	–According to Groups of Annual H.H. Expenditure : Total Egypt	2-44
٤٥-٢	حضر الجمهورية .	108	Urban Egypt	2-45
٤٦-٢	ريف الجمهورية .	109	Rural Egypt	2-46
٤٧-٢	– وفقا لثقات الإنفاق السنوي للأسرة والنوع - جملة الجمهورية .	110	–According to Groups of Annual H.H. Expenditure and Sex – Total Egypt .	2-47

تابع / الفهرس
Cont. Table of Contents

رقم الجدول	المحتويات	صفحة Page	Contents	No. of Table
	الباب الثالث : متوسط الدخل السنوية للأسرة طبقا لمصادر الدخل :		Section 3 : Average of Annual Household Income by Sources of Income	
	– متوسط الدخل السنوية للأسرة طبقا لمصادر الدخل وفقا للآتى :		–Average of Annual Household Income by Sources of Income, as following :	
	– وفقا لنوع السكن :		–According to Housing Type :	
١-٣	جملة الجمهورية .	113	Total Egypt	3-1
٢-٣	حضر الجمهورية .	114	Urban Egypt	3-2
٣-٣	ريف الجمهورية .	115	Rural Egypt	3-3
	– وفقا لعدد الغرف بالمسكن :		–According to Number of Rooms :	
٤-٣	جملة الجمهورية .	116	Total Egypt	3-4
٥-٣	حضر الجمهورية .	117	Urban Egypt	3-5
٦-٣	ريف الجمهورية .	118	Rural Egypt	3-6
	– وفقا لمتوسط عدد الأفراد بالغرفة :		–According to Average No. of Persons Per Room :	
٧-٣	جملة الجمهورية .	119	Total Egypt	3-7
٨-٣	حضر الجمهورية .	120	Urban Egypt	3-8
٩-٣	ريف الجمهورية .	121	Rural Egypt	3-9
	– وفقا لفئات الدخل السنوي الصافي للأسرة :		–According to Groups of Annual Household Income	
١٠-٣	جملة الجمهورية .	122	Total Egypt	3-10
١١-٣	حضر الجمهورية .	123	Urban Egypt	3-11
١٢-٣	ريف الجمهورية .	124	Rural Egypt	3-12
	– وفقا لحجم الأسرة :		–According to Household Size :	
١٣-٣	جملة الجمهورية .	125	Total Egypt	3-13
١٤-٣	حضر الجمهورية .	126	Urban Egypt	3-14
١٥-٣	ريف الجمهورية .	127	Rural Egypt	3-15
	– وفقا لفئات السن لرب الأسرة :		–According to Age Groups of H.H. Head :	
١٦-٣	جملة الجمهورية .	128	Total Egypt	3-16
١٧-٣	حضر الجمهورية .	129	Urban Egypt	3-17
١٨-٣	ريف الجمهورية .	130	Rural Egypt	3-18
١٩-٣	– وفقا لفئات السن لرب الأسرة والنوع - جملة الجمهورية .	131	–According to Age Groups of H.H. Head and Sex - Total Egypt .	3-19

تابع / الفهرس
Cont. Table of Contents

رقم الجدول	المحتوى	صفحة Page	Contents	No. of Table
٢٠-٣	– وفقا للحالة الزوجية لرب الأسرة : جملة الجمهورية .	133	–According to Marital Status of H.H. Head : Total Egypt	3-20
٢١-٣	حضر الجمهورية .	134	Urban Egypt	3-21
٢٢-٣	ريف الجمهورية .	135	Rural Egypt	3-22
٢٣-٣	– وفقا للحالة الزوجية لرب الأسرة والنوع - جملة الجمهورية .	136	–According to Marital Status of H.H. Head and Sex – Total Egypt:	3-23
٢٤-٣	– وفقا للحالة التعليمية لرب الأسرة : جملة الجمهورية .	138	–According to Educational Status of H.H. Head : Total Egypt	3-24
٢٥-٣	حضر الجمهورية .	139	Urban Egypt	3-25
٢٦-٣	ريف الجمهورية .	140	Rural Egypt	3-26
٢٧-٣	– وفقا للحالة التعليمية لرب الأسرة والنوع - جملة الجمهورية .	141	– According to Educational Status of H.H. Head and Sex – Total Egypt .	3-27
٢٨-٣	– وفقا للحالة العملية لرب الأسرة : جملة الجمهورية .	143	–According to Employment Status of H.H. Head : Total Egypt	3-28
٢٩-٣	حضر الجمهورية .	144	Urban Egypt	3-29
٣٠-٣	ريف الجمهورية .	145	Rural Egypt	3-30
٣١-٣	– وفقا للحالة العملية لرب الأسرة والنوع - جملة الجمهورية .	146	–According to Employment Status of H.H. Head and Sex – Total Egypt.	3-31
٣٢-٣	– وفقا للمهنة الرئيسية لرب الأسرة : جملة الجمهورية .	148	– According to Main Occupation of H.H. Head : Total Egypt	3-32
٣٣-٣	حضر الجمهورية .	149	Urban Egypt	3-33
٣٤-٣	ريف الجمهورية .	150	Rural Egypt	3-34
٣٥-٣	– وفقا للمهنة الرئيسية لرب الأسرة والنوع - جملة الجمهورية .	151	– According to Main Occupation of H.H. Head and Sex - Total Egypt .	3-35
٣٦-٣	– وفقا للنشاط الإقتصادي الرئيسي لرب الأسرة : جملة الجمهورية .	153	– According to Main Economic Activity of H.H. Head : Total Egypt	3-36
٣٧-٣	حضر الجمهورية .	154	Urban Egypt	3-37
٣٨-٣	ريف الجمهورية .	155	Rural Egypt	3-38
٣٩-٣	– وفقا للنشاط الإقتصادي الرئيسي لرب الأسرة والنوع - جملة الجمهورية .	156	– According to Main Economic Activity of H.H. Head and Sex - Total Egypt .	3-39

تابع / الفهرس
Cont. Table of Contents

رقم الجدول	المحتويات	صفحة Page	Contents	No. of Table
٤٠-٣	– وفقا للقطاع الرئيسي لرب الأسرة : جملة الجمهورية .	158	–According to Main Sector of H.H. Head : Total Egypt	3-40
٤١-٣	حضر الجمهورية .	159	Urban Egypt	3-41
٤٢-٣	ريف الجمهورية .	160	Rural Egypt	3-42
٤٣-٣	– وفقا للقطاع الرئيسي لرب الأسرة والنوع - جملة الجمهورية .	161	–According to Main Sector of H.H. Head and Sex – Total Egypt.	3-43

Economic Activity Classification

Section	Economic Activity	النشاط الاقتصادي الذي	الفئات الجدولية
A	Agriculture, Forestry and Fishing	الزراعة واستغلال الغابات وقطع الأشجار وصيد الأسماك	أ
B	Mining and Quarrying	التعدين واستغلال المعادن	ب
C	Manufacturing	الصناعة	ج
D	Electricity, Gas, Steam and Air Conditioning Supply	إمدادات الكهرباء والغاز والبخار وإمدادات تكييف الهواء	د
E	Water Supply, Sewerage, Waste Management and Remediation Activities	أنشطة إمداد الماء وشبكات الصرف الصحي وإدارة ومعالجة النفايات	هـ
F	Construction	التشييد والبناء	و
G	Wholesale and Retail Trade, Repair of Motor Vehicles and Motorcycles	تجارة الجملة والتجزئة والإصلاح للمركبات ذات العجلات والدراجات النارية	ز
H	Transportation and Storage	النقل والتخزين	ح
I	Accommodation and Food Service Activities	أنشطة خدمة المسافرين والمطاعم والإقامة	ط
J	Information and Communication	أنشطة خدمة المعلومات والاتصالات	ي
K	Financial and Insurance Activities	أنشطة لخدمات مالية والتأمين والتمويل	ك
L	Real Estate Activities	أنشطة العقارات والتأجير	ل
M	Professional, Scientific and Technical Activities	الأنشطة المهنية والعلمية والتقنية للخدمات	م
N	Administrative and Support Service Activities	الأنشطة الإدارية وخدمات الدعم	ن
O	Public Administration and Defense; Compulsory Social Security	أنشطة الإدارة العامة والدفاع والضمان الاجتماعي الإجباري	س
P	Education	التعليم	ع
Q	Human Health and Social Work Activities	الصحة وأنشطة العمل الاجتماعي	ف
R	Arts, Entertainment and Recreation	الفنون والإبداع والترفيه	ص
S	Other Service Activities	أنشطة الخدمات الأخرى	ق
T	Activities of Households as Employers; Undifferentiated Goods and Services	خدمات أفراد الشغل المنزلي للخدمة الخاصة للأسر	ر
U	Activities of Extraterritorial Organizations and Bodies	أنشطة للمنظمات والهياكل الدولية والاتحادية والمنظمات والاقتصادات الأجنبية	ش
N/A	N/A	فرداد لا ينطبق عليهم لأن النشاط الاقتصادي	لا ينطبق

مؤشرات عامة

General Indicators

التوزيع النسبي للأسر طبقا لفئات الدخل السنوي للأسرة ، وفقا لمحل الإقامة (حضر / ريف)

Percentage Distribution of Households by Groups of Annual Household Income, According to Place of Residence (Urban / Rural)

Groups of Annual Household Income	Place of Residence محل الإقامة			فئات الدخل السنوي للأسرة
	جملة Total	ريف Rural	حضر Urban	
<10.000	0.1	0.2	0.1	١٠,٠٠٠>
10.000-	3.2	3.8	2.5	-١٠,٠٠٠
20.000-	4.3	4.7	3.8	-٢٠,٠٠٠
25.000-	6.8	7.6	5.8	-٢٥,٠٠٠
30.000-	8.7	9.6	7.6	-٣٠,٠٠٠
35.000-	9.9	10.8	8.8	-٣٥,٠٠٠
40.000-	10.1	10.7	9.4	-٤٠,٠٠٠
45.000-	9.2	9.7	8.7	-٤٥,٠٠٠
50.000-	8.2	8.4	7.9	-٥٠,٠٠٠
55.000-	7.0	7.3	6.7	-٥٥,٠٠٠
60.000-	5.7	5.9	5.6	-٦٠,٠٠٠
65.000-	4.7	4.4	5.0	-٦٥,٠٠٠
70.000-	6.5	5.9	7.3	-٧٠,٠٠٠
80.000-	4.5	4.0	5.0	-٨٠,٠٠٠
90.000-	2.9	2.5	3.2	-٩٠,٠٠٠
100.000-	3.3	2.3	4.4	-١٠٠,٠٠٠
120.000-	2.4	1.3	3.7	-١٢٠,٠٠٠
150.000-	1.3	0.7	2.0	-١٥٠,٠٠٠
200.000+	1.3	0.4	2.4	+٢٠٠,٠٠٠
Total	100	100	100	الإجمالي
No. of H.H.	24971	13519	11452	عدد الأسر
No. of H.H. Members	104284	59760	44524	عدد الأفراد

التوزيع النسبي للأفراد ذوي الدخل في العينة طبقاً لفئات الدخل السنوي للأسرة ، وفقاً لمحل الإقامة (حضر / ريف)

Percentage Distribution of H.H. Members Who Have Any Source of Income by Groups of Annual H.H. Income, According to Place of Residence (Urban / Rural)

Groups of Annual H.H. Income	Place of Residence محل الإقامة			فئات الدخل السنوي للأسرة
	جملة Total	ريف Rural	حضر Urban	
<10.000	0.1	0.1	0.1	١٠,٠٠٠>
10.000-	2.1	2.5	1.7	-١٠,٠٠٠
20.000-	3.1	3.4	2.7	-٢٠,٠٠٠
25.000-	5.3	6.0	4.4	-٢٥,٠٠٠
30.000-	7.3	8.0	6.4	-٣٠,٠٠٠
35.000-	8.8	9.8	7.5	-٣٥,٠٠٠
40.000-	9.4	10.2	8.4	-٤٠,٠٠٠
45.000-	9.0	9.5	8.3	-٤٥,٠٠٠
50.000-	8.4	8.7	8.0	-٥٠,٠٠٠
55.000-	7.6	8.0	7.0	-٥٥,٠٠٠
60.000-	6.6	6.9	6.1	-٦٠,٠٠٠
65.000-	5.3	5.1	5.4	-٦٥,٠٠٠
70.000-	8.0	7.3	8.8	-٧٠,٠٠٠
80.000-	5.4	4.9	6.0	-٨٠,٠٠٠
90.000-	3.6	3.3	3.9	-٩٠,٠٠٠
100.000-	4.2	3.2	5.4	-١٠٠,٠٠٠
120.000-	2.9	1.6	4.4	-١٢٠,٠٠٠
150.000-	1.7	1.0	2.6	-١٥٠,٠٠٠
200.000+	1.6	0.4	2.9	+٢٠٠,٠٠٠
Total	100	100	100	الإجمالي
No. of H.H. Members Who Have Any Source of Income	42093	22945	19148	عدد الأفراد ذوي الدخل

متوسط الدخل السنوية للأسرة (بالجنيه) طبقا لمصادر الدخل ، وفقا لمحل الإقامة (حضر / ريف)

Average of Annual Household Income (in L.E.) by Sources of Income, According to Place of Residence (Urban / Rural)

Sources of Income	محل الإقامة Place of Residence			مصادر الدخل
	جملة Total	ريف Rural	حضر Urban	
<u>1- Income from Work</u>	<u>36910.7</u>	<u>33973.7</u>	<u>40378.0</u>	١- الدخل من العمل
Wages / Salaries	24610.2	21022.2	28846.2	الأجور والمرتبات
Agricultural Enterprises	4094.8	6926.3	752.1	المشروعات الزراعية
Non Agricultural Enterprises	8205.6	6025.2	10779.7	المشروعات غير الزراعية
<u>2-Real Estate & Financial Possessions</u>	<u>1970.4</u>	<u>1342.2</u>	<u>2712.0</u>	٢- الدخل من الممتلكات
Financial Possessions	1137.9	522.7	1864.1	ممتلكات مالية
Non Financial Possessions	832.5	819.5	847.9	ممتلكات غير مالية
<u>3-Imputed Rent of Owner - Occupied Dwelling</u>	<u>5547.0</u>	<u>4597.2</u>	<u>6668.4</u>	٣- القيمة الإيجارية التقديرية للمسكن
<u>4-Current Transfers</u>	<u>14426.8</u>	<u>12222.1</u>	<u>17029.6</u>	٤- التحويلات الحارية
Cash Transfers	10885.1	8549.2	13642.7	التحويلات النقدية
Commodities Transfers	3541.7	3672.9	3386.8	التحويلات السلعية
Total	58854.9	52135.2	66788.0	الإجمالي
No. of H.H.	24971	13519	11452	عدد الأسر
No. of H.H. Members	104284	59760	44524	عدد الأفراد

التوزيع النسبي للأسر طبقاً لفئات الدخل السنوي للأسرة ، وفقاً لمحل الإقامة (حضر / ريف)

Percentage Distribution of Households by Groups of Annual Household Income, According to Place of Residence (Urban /Rural)

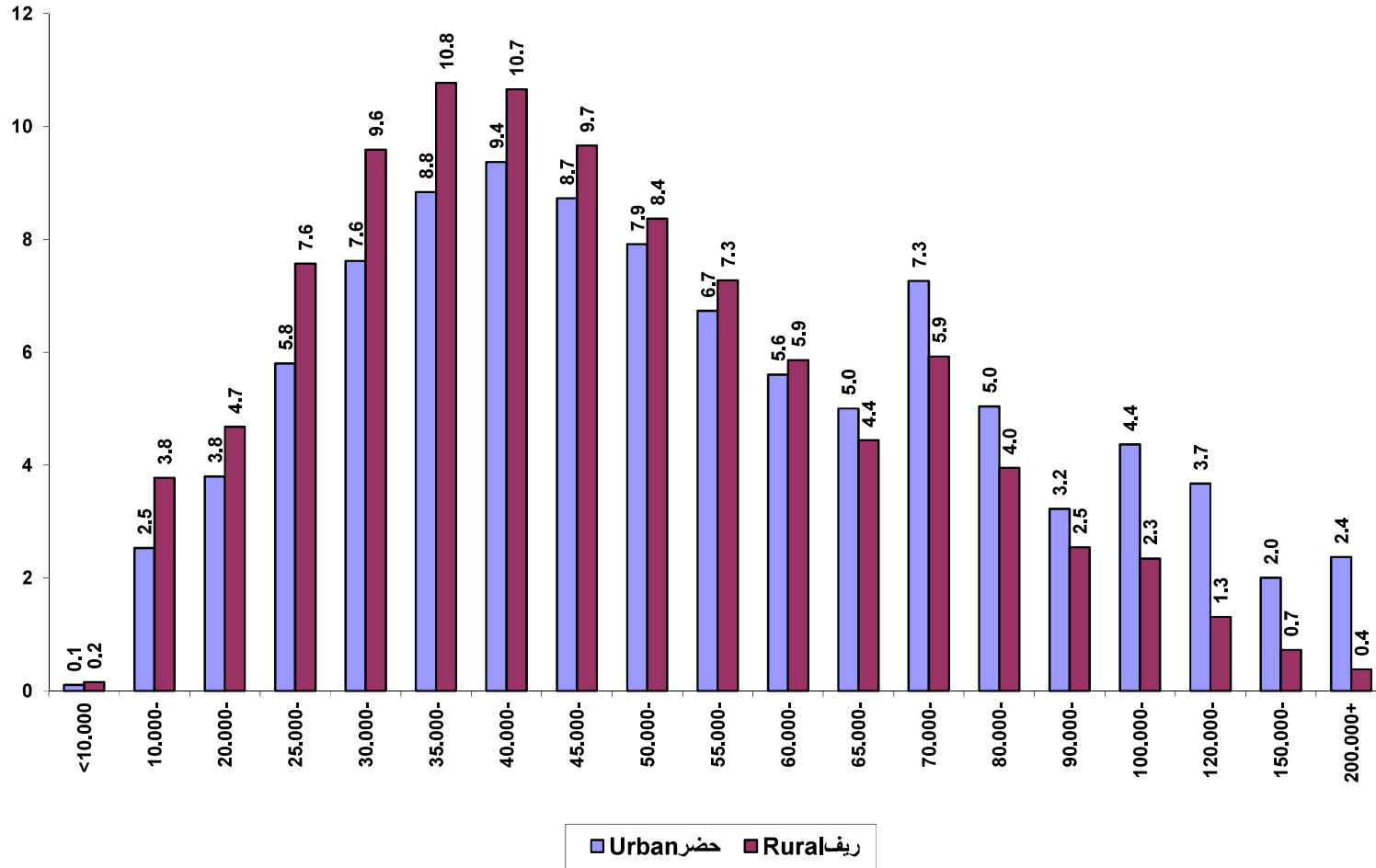

التوزيع النسبي للأفراد ذوي الدخل في العينة طبقاً لفئات الدخل السنوي للأسرة ، وفقاً لمحل الإقامة (حضر / ريف)

Percentage Distribution of H.H. Members Who Have Any Source of Income by Groups of Annual H.H. Income, According to Place of Residence (Urban / Rural)

% النسبة

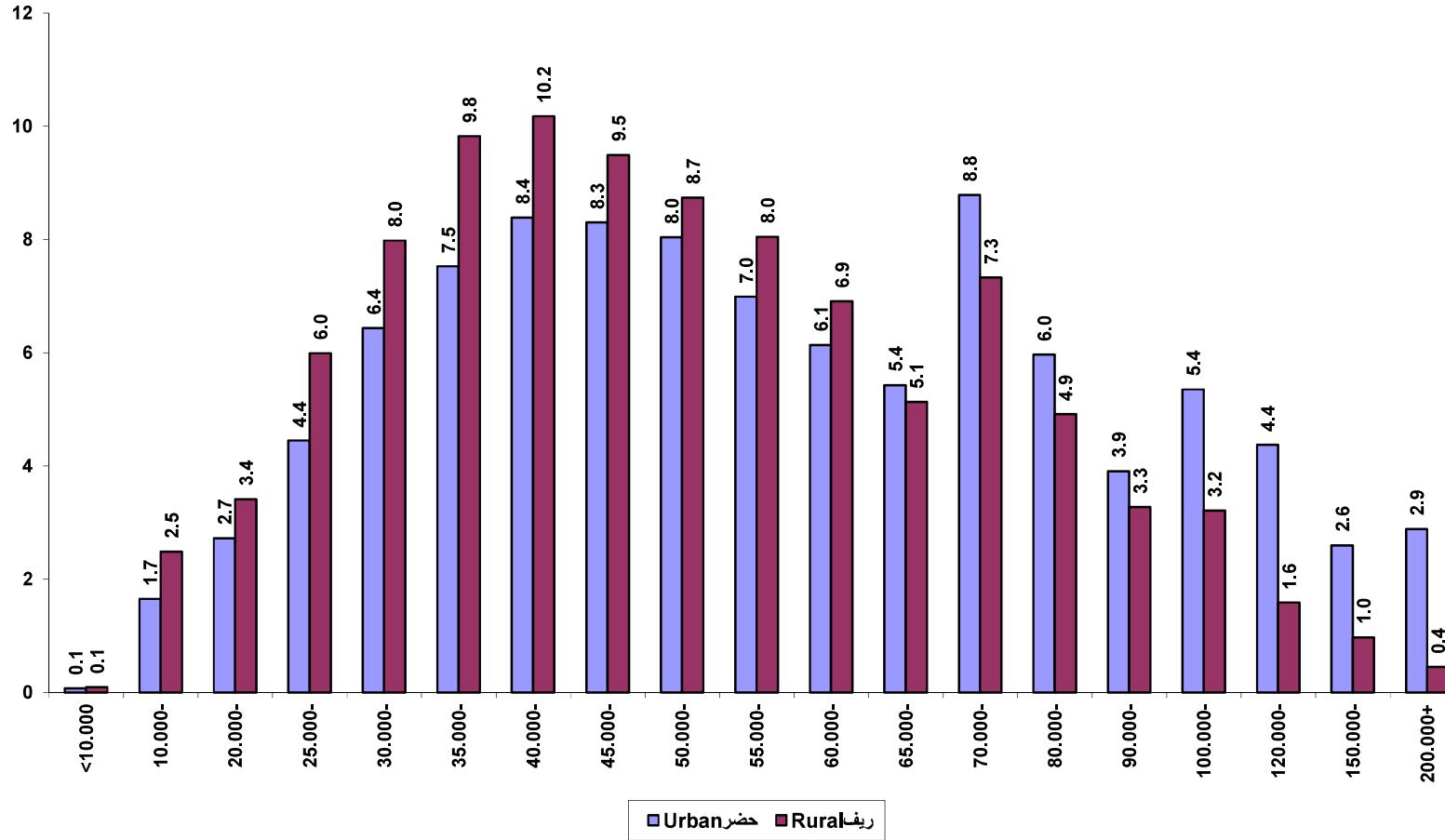

متوسط الدخول السنوية للأسرة (بالجنيه) طبقا لمصادر الدخل ، وفقا لمحل الإقامة (حضر / ريف)

Average of Annual Household Income (in L.E.) by Sources of Income, According to Place of Residence (Urban/Rural)

القيمة بالجنيه (L.E)

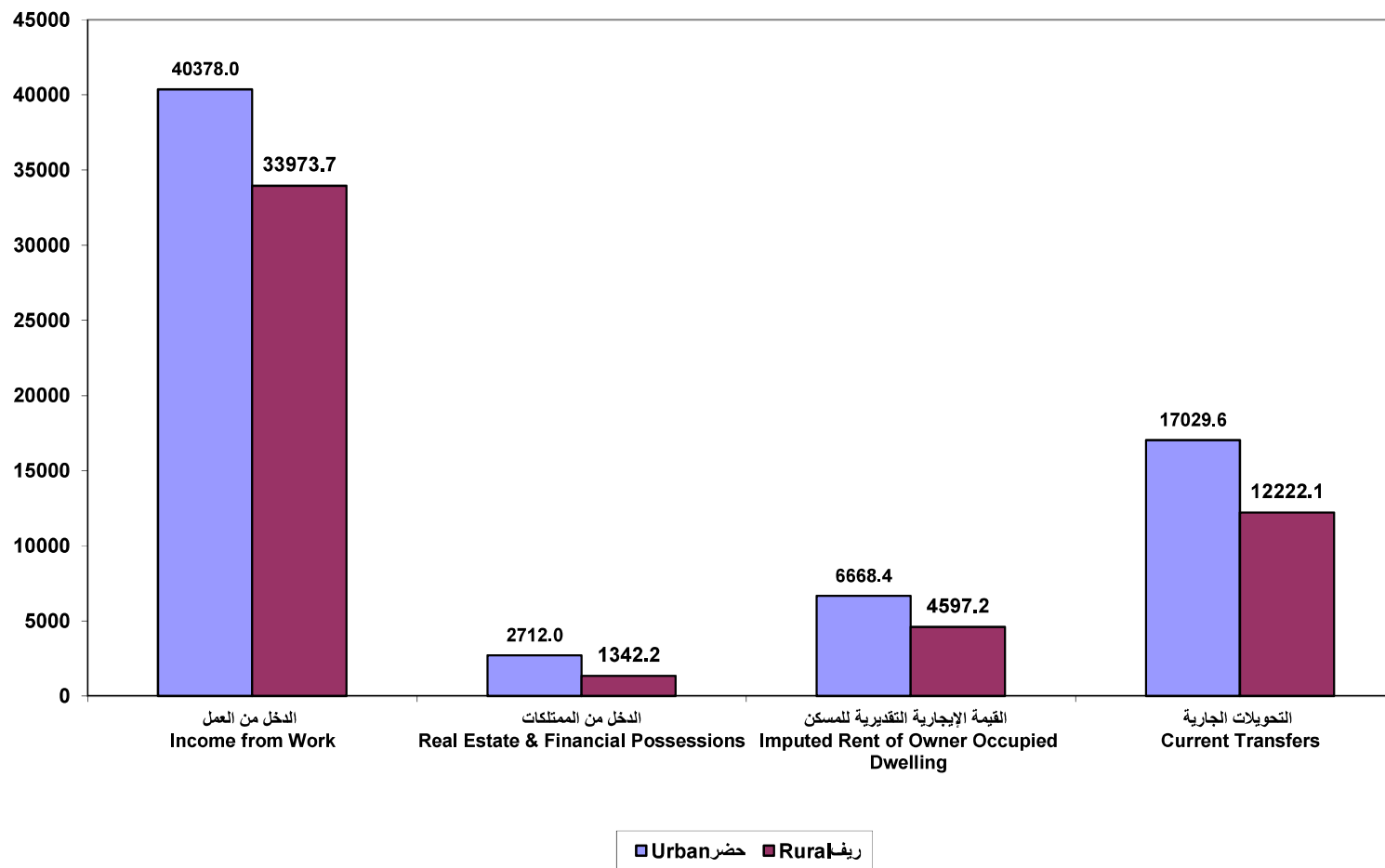

الباب الأول : التوزيع النسبي للأسر طبقا لفئات الدخل السنوي للأسرة

**Section ١ : Percentage Distribution of Households by
Groups of Annual Household Income**

جدول ١-١ : التوزيع النسبي للأسر طبقا لفئات الدخل السنوي للأسرة ، وفقا لنوع المسكن - جملة الجمهورية

Table 1-1: Percentage Distribution of Households by Groups of Annual Household Income, According to Housing Type - Total Egypt

Groups of Annual Household Income	نوع المسكن Housing Type									فئات الدخل السنوي للأسرة
	الإجمالي Total	مسكن جوازي Others	غرفة مستقلة أو أكثر Separate room or more	غرفة أو أكثر في وحدة سكنية Room or more in a dwelling	منزل ريفي Rural house	فيلا Villa	أكثر من شقة More than one Apartment	شقة Apartment	مبني بأكمله Whole building	
<10.000	0.1	0.0	1.9	1.0	0.8	0.0	0.0	0.0	0.1	<١٠,٠٠٠
10.000-	3.2	4.1	23.8	13.0	9.4	3.2	1.3	2.1	3.4	-١٠,٠٠٠
20.000-	4.3	56.5	13.6	12.3	10.4	1.2	1.3	3.5	4.3	-٢٠,٠٠٠
25.000-	6.8	25.1	14.3	14.1	9.2	0.0	3.5	6.1	7.2	-٢٥,٠٠٠
30.000-	8.7	14.4	10.6	15.8	12.2	7.5	2.0	8.3	8.4	-٣٠,٠٠٠
35.000-	9.9	0.0	10.9	12.0	10.9	0.0	2.9	9.9	9.6	-٣٥,٠٠٠
40.000-	10.1	0.0	9.7	9.0	9.0	12.5	8.9	10.1	10.2	-٤٠,٠٠٠
45.000-	9.2	0.0	4.7	6.5	10.0	4.8	8.1	9.4	9.5	-٤٥,٠٠٠
50.000-	8.2	0.0	3.6	3.9	7.0	6.3	5.9	8.4	8.8	-٥٠,٠٠٠
55.000-	7.0	0.0	1.8	4.0	5.6	6.1	6.0	7.3	7.3	-٥٥,٠٠٠
60.000-	5.7	0.0	3.1	2.5	5.6	6.6	6.0	5.8	6.5	-٦٠,٠٠٠
65.000-	4.7	0.0	0.8	1.4	2.6	3.5	5.0	5.0	4.5	-٦٥,٠٠٠
70.000-	6.5	0.0	0.6	1.7	3.4	4.9	8.1	7.0	6.4	-٧٠,٠٠٠
80.000-	4.5	0.0	0.5	1.0	2.5	8.3	10.5	4.8	4.2	-٨٠,٠٠٠
90.000-	2.9	0.0	0.0	0.7	0.6	2.2	4.1	3.1	2.8	-٩٠,٠٠٠
100.000-	3.3	0.0	0.0	1.0	0.2	9.3	4.9	3.5	3.5	-١٠٠,٠٠٠
120.000-	2.4	0.0	0.0	0.0	0.4	6.5	6.7	2.7	1.7	-١٢٠,٠٠٠
150.000-	1.3	0.0	0.0	0.0	0.1	5.9	7.8	1.4	1.0	-١٥٠,٠٠٠
200.000+	1.3	0.0	0.0	0.0	0.2	11.1	6.9	1.5	0.5	+٢٠٠,٠٠٠
Total	100	100	100	100	100	100	100	100	100	الإجمالي
No. of H.H.	24971	13	395	875	569	27	189	18592	4312	عدد الأسر
No. of H.H. Members	104284	63	1227	3343	2537	129	975	74948	21063	عدد الأفراد

جدول ١-٢ : التوزيع النسبي للأسر طبقا لفئات الدخل السنوي للأسرة ، وفقا لنوع المسكن - حضر الجمهورية

Table 1-2: Percentage Distribution of Households by Groups of Annual Household Income, According to Housing Type - Urban Egypt

Groups of Annual Household Income	نوع المسكن Housing Type									فئات الدخل السنوي للأسرة
	الإجمالي Total	مسكن جوازي Others	غرفة مستقلة أو أكثر Separate room or more	غرفة أو أكثر في وحدة سكنية Room or more in a dwelling	منزل ريفي Rural house	فيلا Villa	أكثر من شقة More than one Apartment	شقة Apartment	مبنى بأكمله Whole building	
<10.000	0.1	0.0	2.0	0.0	3.3	0.0	0.0	0.0	0.1	>١٠,٠٠٠
10.000-	2.5	4.6	17.2	12.2	4.9	0.0	1.5	1.9	4.0	-١٠,٠٠٠
20.000-	3.8	60.3	15.7	18.2	12.1	0.0	1.4	3.1	3.7	-٢٠,٠٠٠
25.000-	5.8	24.1	15.3	11.0	11.8	0.0	2.0	5.4	6.6	-٢٥,٠٠٠
30.000-	7.6	10.9	6.5	14.5	13.8	0.0	2.3	7.5	8.1	-٣٠,٠٠٠
35.000-	8.8	0.0	12.6	18.1	11.1	0.0	0.9	8.7	8.2	-٣٥,٠٠٠
40.000-	9.4	0.0	8.8	9.1	12.2	0.0	7.4	9.4	9.0	-٤٠,٠٠٠
45.000-	8.7	0.0	7.7	6.0	8.9	0.0	6.5	8.8	9.9	-٤٥,٠٠٠
50.000-	7.9	0.0	4.9	1.5	6.0	0.0	8.3	8.1	7.9	-٥٠,٠٠٠
55.000-	6.7	0.0	2.3	2.7	4.4	18.4	0.0	7.0	6.8	-٥٥,٠٠٠
60.000-	5.6	0.0	4.1	1.5	1.7	9.8	6.9	5.6	8.0	-٦٠,٠٠٠
65.000-	5.0	0.0	1.4	1.3	2.1	0.0	4.0	5.2	4.9	-٦٥,٠٠٠
70.000-	7.3	0.0	0.9	2.5	4.6	0.0	6.2	7.5	7.5	-٧٠,٠٠٠
80.000-	5.0	0.0	0.6	0.5	0.8	0.0	10.9	5.3	4.0	-٨٠,٠٠٠
90.000-	3.2	0.0	0.0	0.0	1.6	0.0	6.0	3.4	2.5	-٩٠,٠٠٠
100.000-	4.4	0.0	0.0	0.7	0.8	11.5	4.9	4.6	4.0	-١٠٠,٠٠٠
120.000-	3.7	0.0	0.0	0.0	0.0	0.0	9.8	3.9	2.5	-١٢٠,٠٠٠
150.000-	2.0	0.0	0.0	0.1	0.0	25.6	5.0	2.1	1.5	-١٥٠,٠٠٠
200.000+	2.4	0.0	0.0	0.0	0.0	34.7	16.2	2.5	0.9	+٢٠٠,٠٠٠
Total	100	100	100	100	100	100	100	100	100	الإجمالي
No. of H.H.	11452	11	227	223	61	6	81	10024	818	عدد الأسر
No. of H.H. Members	44524	57	723	769	255	31	369	38762	3558	عدد الأفراد

جدول ٣-١ : التوزيع النسبي للأسر طبقا لفئات الدخل السنوي للأسرة ، وفقا لنوع المسكن - ريف الجمهورية

Table 1-3: Percentage Distribution of Households by Groups of Annual Household Income, According to Housing Type - Rural Egypt

Groups of Annual Household Income	نوع المسكن Housing Type									فئات الدخل السنوي للأسرة
	الإجمالي Total	مسكن جوازي Others	غرفة مستقلة أو أكثر Separate room or more	غرفة أو أكثر في وحدة سكنية Room or more in a dwelling	منزل ريفي Rural house	فيلا Villa	أكثر من شقة More than one Apartment	شقة Apartment	مبني بأكمله Whole building	
<10.000	0.2	0.0	1.7	1.3	0.5	0.0	0.0	0.1	0.1	>١٠,٠٠٠
10.000-	3.8	0.0	32.8	13.3	10.0	4.2	1.2	2.3	3.3	-١٠,٠٠٠
20.000-	4.7	27.9	10.7	10.3	10.2	1.6	1.3	4.0	4.5	-٢٠,٠٠٠
25.000-	7.6	32.3	13.0	15.1	8.9	0.0	4.7	7.0	7.3	-٢٥,٠٠٠
30.000-	9.6	39.8	16.1	16.2	12.0	9.7	1.8	9.4	8.5	-٣٠,٠٠٠
35.000-	10.8	0.0	8.6	10.0	10.8	0.0	4.4	11.3	9.9	-٣٥,٠٠٠
40.000-	10.7	0.0	10.9	9.0	8.6	16.3	10.0	11.0	10.5	-٤٠,٠٠٠
45.000-	9.7	0.0	0.7	6.7	10.1	6.3	9.4	10.1	9.5	-٤٥,٠٠٠
50.000-	8.4	0.0	1.9	4.7	7.1	8.2	4.2	8.7	9.0	-٥٠,٠٠٠
55.000-	7.3	0.0	1.2	4.5	5.8	2.4	10.5	7.6	7.4	-٥٥,٠٠٠
60.000-	5.9	0.0	1.6	2.8	6.0	5.6	5.4	6.1	6.1	-٦٠,٠٠٠
65.000-	4.4	0.0	0.0	1.5	2.6	4.5	5.8	4.9	4.4	-٦٥,٠٠٠
70.000-	5.9	0.0	0.4	1.5	3.3	6.4	9.6	6.4	6.2	-٧٠,٠٠٠
80.000-	4.0	0.0	0.4	1.2	2.7	10.8	10.2	4.1	4.2	-٨٠,٠٠٠
90.000-	2.5	0.0	0.0	0.9	0.5	2.9	2.7	2.7	2.9	-٩٠,٠٠٠
100.000-	2.3	0.0	0.0	1.1	0.1	8.7	4.9	2.1	3.4	-١٠٠,٠٠٠
120.000-	1.3	0.0	0.0	0.0	0.4	8.5	4.3	1.3	1.6	-١٢٠,٠٠٠
150.000-	0.7	0.0	0.0	0.0	0.1	0.0	9.9	0.6	0.9	-١٥٠,٠٠٠
200.000+	0.4	0.0	0.0	0.0	0.3	4.0	0.0	0.4	0.5	+٢٠٠,٠٠٠
Total	100	100	100	100	100	100	100	100	100	الإجمالي
No. of H.H.	13519	2	167	653	507	21	107	8568	3494	عدد الأسر
No. of H.H. Members	59760	6	504	2574	2282	98	606	36186	17505	عدد الأفراد

جدول ١-٤ : التوزيع النسبي للأسر طبقا لفئات الدخل السنوي للأسرة ، وفقا لعدد الغرف بالمسكن - جملة الجمهورية

Table 1-4 : Percentage Distribution of Households by Groups of Annual Household Income, According to Number of Rooms - Total Egypt

Groups of Annual Household Income	عدد الغرف بالمسكن					فئات الدخل السنوي للأسرة
	الإجمالي Total	٤ غرف فأكثر Four Rooms or More	٣ غرف Three Rooms	٢ غرفة Two Rooms	١ غرفة One Room	
<10.000	0.1	0.0	0.1	0.7	2.4	١٠,٠٠٠>
10.000-	3.2	1.2	3.4	9.9	27.4	-١٠,٠٠٠
20.000-	4.3	2.2	4.8	12.6	15.5	-٢٠,٠٠٠
25.000-	6.8	4.3	7.9	14.9	13.8	-٢٥,٠٠٠
30.000-	8.7	6.0	10.6	14.3	12.5	-٣٠,٠٠٠
35.000-	9.9	7.5	12.1	13.0	9.6	-٣٥,٠٠٠
40.000-	10.1	8.8	11.6	10.5	4.5	-٤٠,٠٠٠
45.000-	9.2	9.4	9.6	7.1	4.5	-٤٥,٠٠٠
50.000-	8.2	8.6	8.4	4.9	2.6	-٥٠,٠٠٠
55.000-	7.0	7.6	7.2	3.3	1.4	-٥٥,٠٠٠
60.000-	5.7	6.4	5.5	2.7	3.8	-٦٠,٠٠٠
65.000-	4.7	6.0	3.9	1.6	0.4	-٦٥,٠٠٠
70.000-	6.5	8.2	5.6	2.1	1.2	-٧٠,٠٠٠
80.000-	4.5	6.0	3.4	1.0	0.0	-٨٠,٠٠٠
90.000-	2.9	3.9	2.2	0.6	0.0	-٩٠,٠٠٠
100.000-	3.3	4.9	1.9	0.5	0.4	-١٠٠,٠٠٠
120.000-	2.4	4.1	0.9	0.2	0.0	-١٢٠,٠٠٠
150.000-	1.3	2.3	0.5	0.0	0.0	-١٥٠,٠٠٠
200.000+	1.3	2.4	0.3	0.0	0.0	+٢٠٠,٠٠٠
Total	100	100	100	100	100	الإجمالي
No. of H.H.	24971	12190	10541	1864	376	عدد الأسر
No. of H.H. Members	104284	53397	42942	6879	1066	عدد الأفراد

جدول ١-٥ : التوزيع النسبي للأسر طبقا لفئات الدخل السنوي للأسرة ، وفقا لعدد الغرف بالمسكن - حضر الجمهورية

Table 1-5 : Percentage Distribution of Households by Groups of Annual Household Income, According to Number of Rooms - Urban Egypt

Groups of Annual Household Income	عدد الغرف بالمسكن Number of Rooms					فئات الدخل السنوي للأسرة
	الإجمالي Total	٤ غرف فأكثر Four Rooms or More	٣ غرف Three Rooms	٢ غرفة Two Rooms	١ غرفة One Room	
<10.000	0.1	0.0	0.1	0.6	1.6	١٠,٠٠٠>
10.000-	2.5	1.0	2.6	7.6	18.4	-١٠,٠٠٠
20.000-	3.8	1.7	3.9	12.3	17.7	-٢٠,٠٠٠
25.000-	5.8	3.0	7.1	12.2	14.6	-٢٥,٠٠٠
30.000-	7.6	4.8	9.6	11.9	9.2	-٣٠,٠٠٠
35.000-	8.8	6.0	10.8	12.8	13.0	-٣٥,٠٠٠
40.000-	9.4	7.2	11.1	12.4	5.9	-٤٠,٠٠٠
45.000-	8.7	8.4	9.3	8.0	6.3	-٤٥,٠٠٠
50.000-	7.9	7.7	8.6	6.3	3.6	-٥٠,٠٠٠
55.000-	6.7	6.9	7.2	4.5	1.5	-٥٥,٠٠٠
60.000-	5.6	5.6	6.0	3.5	5.6	-٦٠,٠٠٠
65.000-	5.0	6.1	4.5	2.5	0.3	-٦٥,٠٠٠
70.000-	7.3	8.8	6.8	2.3	1.4	-٧٠,٠٠٠
80.000-	5.0	6.6	4.4	1.3	0.0	-٨٠,٠٠٠
90.000-	3.2	4.3	2.7	0.9	0.0	-٩٠,٠٠٠
100.000-	4.4	6.8	2.7	0.7	0.8	-١٠٠,٠٠٠
120.000-	3.7	6.8	1.4	0.2	0.0	-١٢٠,٠٠٠
150.000-	2.0	3.7	0.8	0.0	0.0	-١٥٠,٠٠٠
200.000+	2.4	4.7	0.5	0.0	0.0	+٢٠٠,٠٠٠
Total	100	100	100	100	100	الإجمالي
No. of H.H.	11452	5151	5223	876	202	عدد الأسر
No. of H.H. Members	44524	20527	20281	3117	600	عدد الأفراد

جدول ١-٦ : التوزيع النسبي للأسر طبقا لفئات الدخل السنوي للأسرة ، وفقا لعدد الغرف بالمسكن - ريف الجمهورية

Table 1-6 : Percentage Distribution of Households by Groups of Annual Household Income, According to Number of Rooms - Rural Egypt

Groups of Annual Household Income	عدد الغرف بالمسكن Number of Rooms					فئات الدخل السنوي للأسرة
	الإجمالي Total	٤ غرف فأكثر Four Rooms or More	٣ غرف Three Rooms	٢ غرفة Two Rooms	١ غرفة One Room	
<10.000	0.2	0.1	0.1	0.7	3.4	١٠,٠٠٠>
10.000-	3.8	1.4	4.3	11.9	37.8	-١٠,٠٠٠
20.000-	4.7	2.5	5.7	12.9	13.0	-٢٠,٠٠٠
25.000-	7.6	5.2	8.7	17.3	12.8	-٢٥,٠٠٠
30.000-	9.6	6.9	11.6	16.5	16.3	-٣٠,٠٠٠
35.000-	10.8	8.7	13.3	13.2	5.6	-٣٥,٠٠٠
40.000-	10.7	10.0	12.1	8.8	2.9	-٤٠,٠٠٠
45.000-	9.7	10.2	9.8	6.3	2.3	-٤٥,٠٠٠
50.000-	8.4	9.3	8.2	3.6	1.4	-٥٠,٠٠٠
55.000-	7.3	8.1	7.3	2.3	1.2	-٥٥,٠٠٠
60.000-	5.9	7.0	5.1	2.0	1.7	-٦٠,٠٠٠
65.000-	4.4	6.0	3.2	0.8	0.5	-٦٥,٠٠٠
70.000-	5.9	7.8	4.4	1.9	1.1	-٧٠,٠٠٠
80.000-	4.0	5.6	2.4	0.8	0.0	-٨٠,٠٠٠
90.000-	2.5	3.6	1.6	0.3	0.0	-٩٠,٠٠٠
100.000-	2.3	3.6	1.2	0.4	0.0	-١٠٠,٠٠٠
120.000-	1.3	2.1	0.5	0.2	0.0	-١٢٠,٠٠٠
150.000-	0.7	1.3	0.1	0.0	0.0	-١٥٠,٠٠٠
200.000+	0.4	0.6	0.2	0.0	0.0	+٢٠٠,٠٠٠
Total	100	100	100	100	100	الإجمالي
No. of H.H.	13519	7039	5318	988	174	عدد الأسر
No. of H.H. Members	59760	32870	22662	3762	466	عدد الأفراد

جدول ٧-١ : التوزيع النسبي للأسر طبقا لفئات الدخل السنوي للأسرة ، وفقا لمتوسط عدد الأفراد بالغرفة - جملة الجمهورية

Table 1-7 : Percentage Distribution of Households by Groups of Annual Household Income, According to Average No.of Persons Per Room - Total Egypt

Groups of Annual Household Income	متوسط عدد الأفراد بالغرفة Average No. of Persons Per Room						فئات الدخل السنوي للأسرة
	الإجمالي Total	٤ أفراد فأكثر 4 Persons or more	٣ أفراد 3 Persons	فردان 2 Persons	فرد واحد 1 Person	أقل من فرد واحد Less than 1	
<10.000	0.1	0.0	0.0	0.0	0.1	0.3	١٠,٠٠٠>
10.000-	3.2	5.6	3.3	1.8	1.4	7.3	-١٠,٠٠٠
20.000-	4.3	10.8	6.3	3.3	2.5	8.0	-٢٠,٠٠٠
25.000-	6.8	10.0	10.4	6.2	4.9	10.4	-٢٥,٠٠٠
30.000-	8.7	18.0	11.4	9.8	7.2	10.7	-٣٠,٠٠٠
35.000-	9.9	18.1	13.2	11.4	9.7	9.1	-٣٥,٠٠٠
40.000-	10.1	8.8	12.8	11.1	10.3	9.0	-٤٠,٠٠٠
45.000-	9.2	7.6	8.6	9.8	10.0	7.5	-٤٥,٠٠٠
50.000-	8.2	3.2	7.7	8.9	9.5	5.4	-٥٠,٠٠٠
55.000-	7.0	4.5	6.2	8.0	8.2	4.3	-٥٥,٠٠٠
60.000-	5.7	5.6	5.9	6.4	6.5	4.0	-٦٠,٠٠٠
65.000-	4.7	1.5	3.8	4.3	5.4	3.6	-٦٥,٠٠٠
70.000-	6.5	2.5	3.5	6.5	7.5	5.0	-٧٠,٠٠٠
80.000-	4.5	1.9	2.7	4.4	5.2	3.2	-٨٠,٠٠٠
90.000-	2.9	1.0	2.2	3.1	3.2	2.1	-٩٠,٠٠٠
100.000-	3.3	0.9	1.5	2.5	3.5	3.4	-١٠٠,٠٠٠
120.000-	2.4	0.0	0.7	1.4	2.5	2.7	-١٢٠,٠٠٠
150.000-	1.3	0.0	0.0	0.7	1.3	1.6	-١٥٠,٠٠٠
200.000+	1.3	0.0	0.0	0.4	1.0	2.3	+٢٠٠,٠٠٠
Total	100	100	100	100	100	100	الإجمالي
No. of H.H.	24971	184	400	3091	14219	7077	عدد الأسر
No. of H.H. Members	104284	1091	2708	18931	66048	15506	عدد الأفراد

جدول ٨-١ : التوزيع النسبي للأسر طبقا لفئات الدخل السنوي للأسرة ، وفقا لمتوسط عدد الأفراد بالغرفة - حضر الجمهورية

Table 1-8 : Percentage Distribution of Households by Groups of Annual Household Income, According to Average No.of Persons Per Room - Urban Egypt

Groups of Annual Household Income	متوسط عدد الأفراد بالغرفة Average No.of Persons Per Room						فئات الدخل السنوي للأسرة
	الإجمالي Total	٤ أفراد فأكثر 4 Persons or more	٣ أفراد 3 Persons	فردان 2 Persons	فرد واحد 1 Person	أقل من فرد واحد Less than 1	
<10.000	0.1	0.0	0.0	0.1	0.1	0.2	١٠,٠٠٠>
10.000-	2.5	3.4	3.0	1.3	1.1	5.3	-١٠,٠٠٠
20.000-	3.8	11.4	5.9	3.4	2.0	6.7	-٢٠,٠٠٠
25.000-	5.8	7.7	8.2	4.4	4.3	8.7	-٢٥,٠٠٠
30.000-	7.6	16.9	6.0	8.9	6.3	9.3	-٣٠,٠٠٠
35.000-	8.8	20.5	14.0	11.0	8.4	8.4	-٣٥,٠٠٠
40.000-	9.4	6.8	13.5	11.3	9.4	8.6	-٤٠,٠٠٠
45.000-	8.7	9.6	11.3	10.4	9.5	6.7	-٤٥,٠٠٠
50.000-	7.9	1.9	7.3	9.9	9.0	5.6	-٥٠,٠٠٠
55.000-	6.7	2.6	8.8	7.9	7.8	4.5	-٥٥,٠٠٠
60.000-	5.6	9.0	5.3	6.0	6.4	4.0	-٦٠,٠٠٠
65.000-	5.0	1.9	5.0	4.6	5.8	3.9	-٦٥,٠٠٠
70.000-	7.3	2.8	4.1	6.6	8.2	6.1	-٧٠,٠٠٠
80.000-	5.0	2.0	3.2	4.6	6.0	3.8	-٨٠,٠٠٠
90.000-	3.2	1.9	1.7	3.5	3.6	2.7	-٩٠,٠٠٠
100.000-	4.4	1.6	1.5	2.5	4.7	4.7	-١٠٠,٠٠٠
120.000-	3.7	0.0	1.1	2.2	3.7	4.3	-١٢٠,٠٠٠
150.000-	2.0	0.0	0.0	1.4	1.9	2.6	-١٥٠,٠٠٠
200.000+	2.4	0.0	0.0	0.2	1.9	4.1	+٢٠٠,٠٠٠
Total	100	100	100	100	100	100	الإجمالي
No. of H.H.	11452	99	148	1275	6281	3648	عدد الأسر
No. of H.H. Members	44524	533	946	7480	27922	7643	عدد الأفراد

جدول ٩-١ : التوزيع النسبي للأسر طبقا لفئات الدخل السنوي للأسرة ، وفقا لمتوسط عدد الأفراد بالغرفة - ريف الجمهورية

Table 1-9 : Percentage Distribution of Households by Groups of Annual Household Income, According to Average No.of Persons Per Room - Rural Egypt

Groups of Annual Household Income	متوسط عدد الأفراد بالغرفة Average No.of Persons Per Room						فئات الدخل السنوي للأسرة
	الإجمالي Total	٤ أفراد فأكثر 4 Persons or more	٣ أفراد 3 Persons	فردان 2 Persons	فرد واحد 1 Person	أقل من فرد واحد Less than 1	
<10.000	0.2	0.0	0.0	0.0	0.1	0.4	١٠,٠٠٠>
10.000-	3.8	8.1	3.4	2.2	1.7	9.4	-١٠,٠٠٠
20.000-	4.7	10.0	6.6	3.3	2.8	9.5	-٢٠,٠٠٠
25.000-	7.6	12.7	11.7	7.5	5.4	12.1	-٢٥,٠٠٠
30.000-	9.6	19.3	14.5	10.4	8.0	12.3	-٣٠,٠٠٠
35.000-	10.8	15.3	12.8	11.7	10.8	10.0	-٣٥,٠٠٠
40.000-	10.7	11.0	12.4	11.0	11.1	9.4	-٤٠,٠٠٠
45.000-	9.7	5.3	7.0	9.4	10.5	8.3	-٤٥,٠٠٠
50.000-	8.4	4.8	8.0	8.2	9.8	5.2	-٥٠,٠٠٠
55.000-	7.3	6.7	4.7	8.1	8.5	4.1	-٥٥,٠٠٠
60.000-	5.9	1.7	6.2	6.7	6.5	4.0	-٦٠,٠٠٠
65.000-	4.4	1.0	3.0	4.0	5.1	3.3	-٦٥,٠٠٠
70.000-	5.9	2.2	3.1	6.4	6.9	3.7	-٧٠,٠٠٠
80.000-	4.0	1.8	2.3	4.2	4.6	2.6	-٨٠,٠٠٠
90.000-	2.5	0.0	2.4	2.7	3.0	1.6	-٩٠,٠٠٠
100.000-	2.3	0.0	1.4	2.5	2.5	2.0	-١٠٠,٠٠٠
120.000-	1.3	0.0	0.5	0.8	1.6	1.0	-١٢٠,٠٠٠
150.000-	0.7	0.0	0.0	0.3	0.9	0.6	-١٥٠,٠٠٠
200.000+	0.4	0.0	0.0	0.6	0.3	0.5	+٢٠٠,٠٠٠
Total	100	100	100	100	100	100	الإجمالي
No. of H.H.	13519	86	252	1815	7938	3428	عدد الأسر
No. of H.H. Members	59760	558	1763	11451	38126	7862	عدد الأفراد

جدول ١٠-١ : التوزيع النسبي للأسر طبقا لفئات الدخل السنوي للأسرة ، وفقا لحجم الأسرة - جملة الجمهورية

Table 1-10 : Percentage Distribution of Households by Groups of Annual Household Income, According to Household Size - Total Egypt

Groups of Annual Household Income	حجم الأسرة Household Size								فئات الدخل السنوي للأسرة
	الإجمالي Total	٨ أفراد فأكثر 8 Persons or more	٦ - ٧ أفراد 6-7 Persons	٥ أفراد 5 Persons	٤ أفراد 4 Persons	٣ أفراد 3 Persons	فردان 2 Persons	فرد واحد 1 Person	
<10.000	0.1	0.0	0.0	0.0	0.0	0.0	0.2	1.3	١٠,٠٠٠>
10.000-	3.2	0.0	0.5	0.7	1.1	1.7	5.3	23.1	-١٠,٠٠٠
20.000-	4.3	1.9	1.3	1.8	2.5	3.8	8.2	18.1	-٢٠,٠٠٠
25.000-	6.8	2.2	3.9	4.0	4.8	7.4	13.5	15.7	-٢٥,٠٠٠
30.000-	8.7	4.2	6.4	7.4	8.4	8.9	14.0	10.9	-٣٠,٠٠٠
35.000-	9.9	5.2	8.9	10.1	10.7	10.5	11.2	8.0	-٣٥,٠٠٠
40.000-	10.1	8.3	9.6	11.1	10.5	11.2	10.0	5.9	-٤٠,٠٠٠
45.000-	9.2	7.2	10.0	10.3	10.0	10.5	7.7	3.6	-٤٥,٠٠٠
50.000-	8.2	8.0	10.3	9.6	8.5	8.2	5.2	2.8	-٥٠,٠٠٠
55.000-	7.0	10.1	8.6	8.7	7.5	6.8	3.9	1.6	-٥٥,٠٠٠
60.000-	5.7	7.8	7.8	6.5	5.9	5.2	3.6	1.4	-٦٠,٠٠٠
65.000-	4.7	6.2	5.9	5.9	4.9	3.9	3.2	1.3	-٦٥,٠٠٠
70.000-	6.5	8.8	8.2	7.6	7.0	6.6	3.9	1.7	-٧٠,٠٠٠
80.000-	4.5	8.1	5.6	5.3	5.2	3.8	2.0	1.1	-٨٠,٠٠٠
90.000-	2.9	5.4	4.2	3.2	2.8	2.4	1.5	0.7	-٩٠,٠٠٠
100.000-	3.3	7.5	3.7	2.9	4.0	3.2	2.6	0.9	-١٠٠,٠٠٠
120.000-	2.4	4.1	2.9	2.5	2.4	2.6	1.8	0.7	-١٢٠,٠٠٠
150.000-	1.3	2.9	1.4	1.2	1.6	1.5	0.9	0.5	-١٥٠,٠٠٠
200.000+	1.3	2.1	0.7	1.1	1.9	1.7	1.3	0.6	+٢٠٠,٠٠٠
Total	100	100	100	100	100	100	100	100	الإجمالي
No. of H.H.	24971	815	4784	5698	4963	3281	3520	1910	عدد الأسر
No. of H.H. Members	104284	7059	30091	28489	19853	9842	7041	1910	عدد الأفراد

جدول ١١-١ : التوزيع النسبي للأسر طبقا لفئات الدخل السنوي للأسرة ، وفقا لحجم الأسرة - حضر الجمهورية

Table 1-11 : Percentage Distribution of Households by Groups of Annual Household Income, According to Household Size - Urban Egypt

Groups of Annual Household Income	حجم الأسرة Household Size								فئات الدخل السنوي للأسرة
	الإجمالي Total	٨ أفراد فأكثر 8 Persons or more	٦ - ٧ أفراد 6-7 Persons	٥ أفراد 5 Persons	٤ أفراد 4 Persons	٣ أفراد 3 Persons	فردان 2 Persons	فرد واحد 1 Person	
<10.000	0.1	0.0	0.0	0.0	0.0	0.0	0.2	0.7	١٠,٠٠٠>
10.000-	2.5	0.1	0.3	0.4	0.6	1.1	3.5	16.1	-١٠,٠٠٠
20.000-	3.8	2.3	1.1	1.1	2.1	2.8	6.6	15.0	-٢٠,٠٠٠
25.000-	5.8	2.6	2.6	3.1	3.5	6.3	9.3	16.4	-٢٥,٠٠٠
30.000-	7.6	4.0	5.6	6.4	6.8	7.1	10.7	12.0	-٣٠,٠٠٠
35.000-	8.8	6.6	7.6	8.5	9.4	8.1	10.2	9.7	-٣٥,٠٠٠
40.000-	9.4	5.2	9.7	9.2	9.1	10.6	9.8	7.8	-٤٠,٠٠٠
45.000-	8.7	5.3	10.8	9.5	8.4	10.2	7.9	4.0	-٤٥,٠٠٠
50.000-	7.9	6.8	9.8	9.7	7.7	8.5	5.9	3.7	-٥٠,٠٠٠
55.000-	6.7	11.3	7.8	8.1	7.7	7.2	4.6	1.8	-٥٥,٠٠٠
60.000-	5.6	5.8	6.9	7.2	5.6	5.3	4.8	1.8	-٦٠,٠٠٠
65.000-	5.0	6.8	5.9	6.4	5.3	4.1	4.5	1.7	-٦٥,٠٠٠
70.000-	7.3	11.1	8.0	8.0	8.3	7.8	6.0	2.7	-٧٠,٠٠٠
80.000-	5.0	6.5	6.0	6.0	6.8	4.5	2.7	1.6	-٨٠,٠٠٠
90.000-	3.2	5.6	4.6	3.6	3.7	2.6	2.3	0.9	-٩٠,٠٠٠
100.000-	4.4	6.2	4.7	4.1	5.9	4.5	3.9	1.4	-١٠٠,٠٠٠
120.000-	3.7	8.4	5.0	4.0	3.5	4.0	3.0	0.9	-١٢٠,٠٠٠
150.000-	2.0	3.2	1.9	2.2	2.3	2.5	1.6	0.8	-١٥٠,٠٠٠
200.000+	2.4	2.3	1.4	2.3	3.3	2.7	2.6	0.9	+٢٠٠,٠٠٠
Total	100	100	100	100	100	100	100	100	الإجمالي
No. of H.H.	11452	185	1739	2468	2494	1726	1725	1114	عدد الأسر
No. of H.H. Members	44524	1592	10874	12342	9975	5177	3450	1114	عدد الأفراد

جدول ١-١٢ : التوزيع النسبي للأسر طبقا لفئات الدخل السنوي للأسرة ، وفقا لحجم الأسرة - ريف الجمهورية

Table 1-12 : Percentage Distribution of Households by Groups of Annual Household Income, According to Household Size - Rural Egypt

Groups of Annual Household Income	حجم الأسرة Household Size								فئات الدخل السنوي للأسرة
	الإجمالي Total	٨ أفراد فأكثر 8 Persons or more	٦ - ٧ أفراد 6-7 Persons	٥ أفراد 5 Persons	٤ أفراد 4 Persons	٣ أفراد 3 Persons	فردان 2 Persons	فرد واحد 1 Person	
<10.000	0.2	0.0	0.0	0.0	0.1	0.0	0.1	2.1	١٠,٠٠٠>
10.000-	3.8	0.0	0.5	1.0	1.6	2.3	7.0	32.8	-١٠,٠٠٠
20.000-	4.7	1.8	1.4	2.4	3.0	4.9	9.7	22.6	-٢٠,٠٠٠
25.000-	7.6	2.1	4.6	4.7	6.2	8.6	17.5	14.7	-٢٥,٠٠٠
30.000-	9.6	4.3	6.8	8.2	10.0	10.8	17.1	9.4	-٣٠,٠٠٠
35.000-	10.8	4.7	9.7	11.3	12.1	13.1	12.2	5.8	-٣٥,٠٠٠
40.000-	10.7	9.3	9.5	12.5	12.0	11.8	10.1	3.3	-٤٠,٠٠٠
45.000-	9.7	7.7	9.6	10.9	11.7	10.9	7.4	2.9	-٤٥,٠٠٠
50.000-	8.4	8.3	10.7	9.6	9.3	7.8	4.6	1.4	-٥٠,٠٠٠
55.000-	7.3	9.8	9.1	9.1	7.3	6.4	3.3	1.5	-٥٥,٠٠٠
60.000-	5.9	8.3	8.4	6.1	6.3	5.2	2.5	0.8	-٦٠,٠٠٠
65.000-	4.4	6.0	5.8	5.5	4.4	3.7	2.0	0.6	-٦٥,٠٠٠
70.000-	5.9	8.1	8.3	7.3	5.7	5.2	2.0	0.3	-٧٠,٠٠٠
80.000-	4.0	8.6	5.4	4.7	3.5	3.1	1.4	0.4	-٨٠,٠٠٠
90.000-	2.5	5.4	4.0	2.8	1.9	2.2	0.7	0.3	-٩٠,٠٠٠
100.000-	2.3	7.9	3.1	2.0	2.1	1.8	1.4	0.3	-١٠٠,٠٠٠
120.000-	1.3	2.9	1.7	1.3	1.3	1.1	0.6	0.4	-١٢٠,٠٠٠
150.000-	0.7	2.8	1.0	0.5	1.0	0.4	0.3	0.0	-١٥٠,٠٠٠
200.000+	0.4	2.0	0.4	0.2	0.4	0.5	0.1	0.2	+٢٠٠,٠٠٠
Total	100	100	100	100	100	100	100	100	الإجمالي
No. of H.H.	13519	630	3045	3229	2470	1555	1795	795	عدد الأسر
No. of H.H. Members	59760	5467	19217	16147	9878	4666	3590	795	عدد الأفراد

جدول ١-١٣ : التوزيع النسبي للأسر طبقا لفئات الدخل السنوي للأسرة ، وفقا لفئات السن لرب الأسرة - جملة الجمهورية

Table 1-13 : Percentage Distribution of Households by Groups of Annual Household Income, According to Age Groups of H.H. Head - Total Egypt

Groups of Annual Household Income	Age Groups of H.H. Head												فئات السن لرب الأسرة	فئات الدخل السنوي للأسرة
	الإجمالي	+٦٥	-٦٠	-٥٥	-٥٠	-٤٥	-٤٠	-٣٥	-٣٠	-٢٥	-٢٠	أقل من ٢٠		
	Total	65+	60-	55-	50-	45-	40-	35-	30-	25-	20-	Less than 20		
<10.000	0.1	0.4	0.3	0.1	0.0	0.0	0.0	0.0	0.0	0.1	0.0	0.0	١٠,٠٠٠>	
10.000-	3.2	9.1	4.5	3.1	2.0	1.3	1.2	0.6	2.2	2.6	2.6	0.0	-١٠,٠٠٠	
20.000-	4.3	8.1	6.6	4.6	2.7	2.1	2.0	2.9	4.1	5.7	5.4	7.8	-٢٠,٠٠٠	
25.000-	6.8	9.9	8.1	5.8	4.4	4.4	5.8	6.2	7.5	10.5	12.0	12.3	-٢٥,٠٠٠	
30.000-	8.7	9.6	8.2	6.6	6.1	6.5	8.4	10.8	11.8	13.9	16.6	22.2	-٣٠,٠٠٠	
35.000-	9.9	8.5	8.0	6.7	8.4	8.5	11.3	12.3	14.8	15.3	17.2	3.2	-٣٥,٠٠٠	
40.000-	10.1	7.9	8.0	8.1	8.3	9.6	12.1	12.9	13.4	14.8	10.7	0.0	-٤٠,٠٠٠	
45.000-	9.2	7.4	7.0	8.4	8.7	10.5	9.7	10.9	11.7	11.0	9.9	14.0	-٤٥,٠٠٠	
50.000-	8.2	5.6	7.7	7.7	7.9	9.3	9.5	10.0	9.3	5.6	8.4	5.0	-٥٠,٠٠٠	
55.000-	7.0	5.0	6.1	7.1	7.8	8.1	8.5	8.2	6.3	5.0	4.7	0.0	-٥٥,٠٠٠	
60.000-	5.7	4.2	4.8	5.7	7.1	7.6	6.1	6.1	5.1	3.8	3.6	8.1	-٦٠,٠٠٠	
65.000-	4.7	3.7	4.5	5.7	5.8	6.0	4.9	4.2	3.4	3.5	1.1	0.0	-٦٥,٠٠٠	
70.000-	6.5	4.9	7.1	8.5	8.7	8.7	6.9	5.2	2.7	3.1	3.3	21.9	-٧٠,٠٠٠	
80.000-	4.5	3.3	4.4	5.7	7.1	5.1	4.5	3.5	2.7	1.9	0.6	0.0	-٨٠,٠٠٠	
90.000-	2.9	2.9	3.2	4.1	3.9	3.2	2.9	1.5	1.5	0.9	1.0	0.0	-٩٠,٠٠٠	
100.000-	3.3	3.0	4.2	4.3	4.7	3.9	2.7	2.0	1.7	1.4	2.0	5.4	-١٠٠,٠٠٠	
120.000-	2.4	2.8	3.1	3.8	3.3	2.3	1.8	1.5	0.9	0.6	0.0	0.0	-١٢٠,٠٠٠	
150.000-	1.3	1.5	2.3	1.8	1.9	1.3	0.9	0.4	0.5	0.3	0.8	0.0	-١٥٠,٠٠٠	
200.000+	1.3	2.3	2.0	2.1	1.1	1.4	0.6	0.7	0.3	0.0	0.0	0.0	+٢٠٠,٠٠٠	
Total	100	100	100	100	100	100	100	100	100	100	100	100	الإجمالي	
No. of H.H.	24971	3972	2556	2720	3279	3026	3262	2976	2081	872	203	23	عدد الأسر	
No. of H.H. Members	104284	10782	8440	10408	14386	14835	16885	14860	9532	3520	578	58	عدد الأفراد	

جدول ١٤-١ : التوزيع النسبي للأسر طبقا لفئات الدخل السنوي للأسرة ، وفقا لفئات السن لرب الأسرة - حضر الجمهورية

Table 1-14 : Percentage Distribution of Households by Groups of Annual Household Income, According to Age Groups of H.H. Head - Urban Egypt

Groups of Annual Household Income	Age Groups of H.H. Head												فئات السن لرب الأسرة	فئات الدخل السنوي للأسرة
	الإجمالي	+٦٥	-٦٠	-٥٥	-٥٠	-٤٥	-٤٠	-٣٥	-٣٠	-٢٥	-٢٠	أقل من ٢٠		
	Total	65+	60-	55-	50-	45-	40-	35-	30-	25-	20-	Less than 20		
<10.000	0.1	0.3	0.3	0.0	0.1	0.0	0.0	0.0	0.0	0.4	0.0	0.0	١٠,٠٠٠>	
10.000-	2.5	5.7	4.0	2.4	1.5	0.9	0.8	0.6	1.6	2.0	2.1	0.0	-١٠,٠٠٠	
20.000-	3.8	5.5	5.5	4.4	3.1	2.4	1.9	2.8	3.1	3.7	2.8	0.0	-٢٠,٠٠٠	
25.000-	5.8	7.6	6.4	5.0	3.7	4.1	5.6	5.2	6.5	9.9	14.4	4.3	-٢٥,٠٠٠	
30.000-	7.6	8.0	7.0	6.2	4.7	5.4	9.2	11.7	8.9	10.1	13.7	35.4	-٣٠,٠٠٠	
35.000-	8.8	8.1	7.1	5.2	7.8	7.5	12.2	10.6	13.3	14.3	17.4	0.0	-٣٥,٠٠٠	
40.000-	9.4	8.3	7.0	6.6	9.1	9.2	11.1	13.3	12.1	12.9	12.5	0.0	-٤٠,٠٠٠	
45.000-	8.7	7.7	6.9	6.9	8.5	9.6	8.7	11.3	12.2	10.8	11.7	17.4	-٤٥,٠٠٠	
50.000-	7.9	6.5	8.0	7.7	7.3	9.3	8.8	8.7	9.2	6.8	4.7	0.0	-٥٠,٠٠٠	
55.000-	6.7	5.7	5.7	6.3	8.0	7.8	8.0	6.9	7.2	4.0	2.4	0.0	-٥٥,٠٠٠	
60.000-	5.6	5.0	4.6	5.8	5.5	7.5	5.3	6.1	6.3	4.7	5.1	0.0	-٦٠,٠٠٠	
65.000-	5.0	3.8	4.6	6.9	6.1	6.7	4.2	4.0	4.2	5.6	0.2	0.0	-٦٥,٠٠٠	
70.000-	7.3	5.9	8.6	10.3	9.3	8.4	7.0	4.6	3.1	4.5	7.5	42.9	-٧٠,٠٠٠	
80.000-	5.0	3.8	5.2	5.6	7.5	5.5	5.1	4.4	3.4	3.8	1.3	0.0	-٨٠,٠٠٠	
90.000-	3.2	3.4	3.6	4.5	3.9	2.9	2.8	1.6	3.2	1.7	1.6	0.0	-٩٠,٠٠٠	
100.000-	4.4	4.2	5.3	5.5	5.2	4.8	3.4	3.3	3.0	3.2	0.9	0.0	-١٠٠,٠٠٠	
120.000-	3.7	4.4	4.0	5.3	4.6	3.4	2.7	2.8	1.0	1.5	0.0	0.0	-١٢٠,٠٠٠	
150.000-	2.0	2.2	3.0	2.5	2.5	1.9	1.8	0.8	0.8	0.0	1.8	0.0	-١٥٠,٠٠٠	
200.000+	2.4	3.9	3.2	2.9	1.7	2.8	1.3	1.3	0.9	0.0	0.0	0.0	+٢٠٠,٠٠٠	
Total	100	100	100	100	100	100	100	100	100	100	100	100	الإجمالي	
No. of H.H.	11452	2241	1407	1377	1496	1274	1316	1158	787	297	91	6	عدد الأسر	
No. of H.H. Members	44524	5925	4588	5265	6287	6004	6402	5392	3348	1067	230	15	عدد الأفراد	

جدول ١-١٥ : التوزيع النسبي للأسر طبقا لفئات الدخل السنوي للأسرة ، وفقا لفئات السن لرب الأسرة - ريف الجمهورية

Table 1-15 : Percentage Distribution of Households by Groups of Annual Household Income, According to Age Groups of H.H. Head - Rural Egypt

Groups of Annual Household Income	Age Groups of H.H. Head												فئات السن لرب الأسرة	فئات الدخل السنوي للأسرة
	الإجمالي	+٦٥	-٦٠	-٥٥	-٥٠	-٤٥	-٤٠	-٣٥	-٣٠	-٢٥	-٢٠	أقل من ٢٠		
	Total	65+	60-	55-	50-	45-	40-	35-	30-	25-	20-	Less than 20		
<10.000	0.2	0.7	0.3	0.2	0.0	0.1	0.1	0.1	0.0	0.0	0.0	0.0	١٠,٠٠٠>	
10.000-	3.8	13.5	5.1	3.9	2.4	1.6	1.5	0.6	2.6	3.0	3.1	0.0	-١٠,٠٠٠	
20.000-	4.7	11.4	7.8	4.9	2.4	1.9	2.1	3.0	4.7	6.6	7.5	10.6	-٢٠,٠٠٠	
25.000-	7.6	13.0	10.1	6.7	5.1	4.6	6.0	6.9	8.1	10.9	10.2	15.1	-٢٥,٠٠٠	
30.000-	9.6	11.8	9.7	7.0	7.3	7.3	8.0	10.2	13.6	15.8	18.9	17.5	-٣٠,٠٠٠	
35.000-	10.8	9.0	9.1	8.1	8.9	9.3	10.7	13.4	15.7	15.8	17.0	4.4	-٣٥,٠٠٠	
40.000-	10.7	7.4	9.2	9.7	7.7	9.9	12.8	12.7	14.2	15.9	9.3	0.0	-٤٠,٠٠٠	
45.000-	9.7	6.9	7.2	9.9	8.9	11.0	10.3	10.8	11.4	11.1	8.5	12.8	-٤٥,٠٠٠	
50.000-	8.4	4.4	7.4	7.7	8.4	9.4	10.0	10.8	9.4	4.9	11.4	6.8	-٥٠,٠٠٠	
55.000-	7.3	4.1	6.6	7.9	7.6	8.3	8.8	9.0	5.8	5.5	6.6	0.0	-٥٥,٠٠٠	
60.000-	5.9	3.2	5.0	5.7	8.4	7.7	6.6	6.0	4.3	3.4	2.3	11.0	-٦٠,٠٠٠	
65.000-	4.4	3.4	4.5	4.3	5.5	5.5	5.4	4.3	2.9	2.5	1.9	0.0	-٦٥,٠٠٠	
70.000-	5.9	3.6	5.2	6.7	8.3	9.0	6.9	5.6	2.5	2.3	0.0	14.5	-٧٠,٠٠٠	
80.000-	4.0	2.7	3.3	5.7	6.8	4.9	4.1	2.9	2.3	0.9	0.0	0.0	-٨٠,٠٠٠	
90.000-	2.5	2.2	2.6	3.7	3.9	3.5	3.0	1.4	0.5	0.5	0.6	0.0	-٩٠,٠٠٠	
100.000-	2.3	1.5	2.9	3.1	4.3	3.3	2.2	1.2	0.8	0.4	2.8	7.3	-١٠٠,٠٠٠	
120.000-	1.3	0.6	2.1	2.3	2.2	1.5	1.1	0.8	0.8	0.1	0.0	0.0	-١٢٠,٠٠٠	
150.000-	0.7	0.5	1.5	1.1	1.4	0.9	0.3	0.2	0.3	0.4	0.0	0.0	-١٥٠,٠٠٠	
200.000+	0.4	0.2	0.6	1.3	0.5	0.4	0.1	0.3	0.0	0.0	0.0	0.0	+٢٠٠,٠٠٠	
Total	100	100	100	100	100	100	100	100	100	100	100	100	الإجمالي	
No. of H.H.	13519	1731	1149	1343	1783	1752	1946	1818	1294	575	112	17	عدد الأسر	
No. of H.H. Members	59760	4857	3852	5142	8099	8832	10483	9467	6184	2453	348	42	عدد الأفراد	

جدول ١٦-١ : التوزيع النسبي للأسر طبقا لفئات الدخل السنوي للأسرة ، وفقا لفئات السن لرب الأسرة والنوع - جملة الجمهورية

Table 1-16 : Percentage Distribution of Households by Groups of Annual Household Income, According to Age Groups of H.H. Head and Sex - Total Egypt

أ- أرباب الأسر من الذكور													a - Male H.H. Head
فئات الدخل السنوي للأسرة	فئات السن لرب الأسرة												Age Groups of H.H. Head
	أقل من ٢٠	٢٠-	٢٥-	٣٠-	٣٥-	٤٠-	٤٥-	٥٠-	٥٥-	٦٠-	٦٥+	الإجمالي	
	Less than 20	20-	25-	30-	35-	40-	45-	50-	55-	60-	65+	Total	
<10.000	0.0	0.0	0.2	0.0	0.0	0.0	0.0	0.0	0.0	0.1	0.2	0.0	<10.000
10.000-	0.0	2.2	2.7	1.9	0.6	1.0	0.7	0.8	0.9	1.9	4.5	1.6	10.000-
20.000-	6.5	6.1	5.2	4.1	2.6	1.8	1.6	1.9	3.0	4.3	5.7	3.1	20.000-
25.000-	15.3	10.1	10.9	7.4	5.6	5.2	3.7	3.1	4.7	6.4	9.3	5.8	25.000-
30.000-	27.6	17.2	14.8	12.2	11.0	8.4	5.7	4.9	5.8	7.7	9.9	8.5	30.000-
35.000-	4.0	16.0	14.4	15.0	12.4	11.6	8.5	7.5	6.5	7.8	8.7	10.0	35.000-
40.000-	0.0	11.3	14.6	13.4	13.0	12.3	10.1	8.6	7.9	8.5	8.6	10.5	40.000-
45.000-	17.4	11.8	10.4	11.4	11.1	9.9	10.8	8.7	8.4	7.7	8.0	9.6	45.000-
50.000-	0.0	8.0	5.6	9.2	10.3	9.4	9.8	8.3	8.5	8.4	6.0	8.6	50.000-
55.000-	0.0	3.3	4.8	6.3	8.3	8.5	8.7	8.3	7.2	6.4	5.3	7.4	55.000-
60.000-	0.0	3.8	4.0	5.0	6.2	6.1	7.6	7.6	6.0	5.4	4.5	6.0	60.000-
65.000-	0.0	1.4	3.9	3.4	4.4	5.2	6.1	6.1	6.5	5.0	4.4	5.1	65.000-
70.000-	22.5	4.3	3.7	2.9	5.2	7.1	8.9	9.7	9.4	8.5	5.2	7.0	70.000-
80.000-	0.0	0.7	2.2	2.7	3.3	4.6	4.8	7.6	6.5	5.0	4.1	4.7	80.000-
90.000-	0.0	0.5	0.8	1.4	1.4	2.8	3.6	4.4	4.8	3.4	3.6	3.1	90.000-
100.000-	6.7	2.1	1.1	1.8	2.0	2.7	4.2	5.3	4.9	4.8	3.8	3.6	100.000-
120.000-	0.0	0.0	0.7	0.9	1.4	1.9	2.1	3.8	4.4	3.7	3.4	2.6	120.000-
150.000-	0.0	1.0	0.2	0.5	0.5	0.9	1.4	2.1	2.1	2.5	1.9	1.4	150.000-
200.000+	0.0	0.0	0.0	0.3	0.6	0.5	1.6	1.2	2.4	2.6	3.1	1.4	200.000+
الإجمالي	100	100	100	100	100	100	100	100	100	100	100	100	Total
عدد الأسر	18	159	717	1886	2728	2958	2618	2682	2127	1879	2684	20455	No. of H.H.
عدد الأفراد	47	445	2922	8755	13829	15714	13494	12677	8911	6829	8113	91736	No. of H.H. Members

(تابع) جدول ١٦-١ : التوزيع النسبي للأسر طبقا لفئات الدخل السنوي للأسرة ، وفقا لفئات السن لرب الأسرة والنوع - جملة الجمهورية

(Cont.) Table 1-16 : Percentage Distribution of Households by Groups of Annual Household Income, According to Age Groups of H.H. Head and Sex - Total Egypt

ب- أرباب الأسر من الإناث													b - Female H.H. Head
فئات الدخل السنوي للأسرة	فئات السن لرب الأسرة												Age Groups of H.H. Head
	أقل من ٢٠	٢٠-	٢٥-	٣٠-	٣٥-	٤٠-	٤٥-	٥٠-	٥٥-	٦٠-	٦٥+	الإجمالي	
	Less than 20	20-	25-	30-	35-	40-	45-	50-	55-	60-	65+	Total	
<10.000	0.0	0.0	0.0	0.0	0.4	0.4	0.2	0.0	0.6	0.7	1.0	0.5	<10.000
10.000-	0.0	4.1	2.6	5.2	0.8	3.6	4.9	7.2	11.2	11.6	18.7	10.6	10.000-
20.000-	13.0	2.8	7.6	3.9	5.8	4.5	5.2	6.2	10.3	12.9	13.1	9.4	20.000-
25.000-	0.0	19.1	9.0	8.4	12.6	11.8	8.4	10.6	9.9	12.8	11.4	11.0	25.000-
30.000-	0.0	14.1	9.5	8.2	8.3	8.4	11.4	11.6	9.3	9.5	9.2	9.7	30.000-
35.000-	0.0	21.5	19.6	12.1	10.9	8.5	8.6	12.3	7.2	8.5	8.1	9.5	35.000-
40.000-	0.0	8.5	16.0	12.9	11.7	10.4	6.9	7.1	9.1	6.7	6.5	8.1	40.000-
45.000-	0.0	3.3	13.9	14.8	9.3	7.6	8.3	8.6	8.5	5.3	6.0	7.7	45.000-
50.000-	25.6	9.7	5.6	10.0	6.8	10.3	6.4	6.2	4.9	5.8	4.7	6.1	50.000-
55.000-	0.0	9.7	6.2	6.4	6.8	7.8	4.2	5.8	6.8	5.3	4.2	5.5	55.000-
60.000-	41.5	2.7	3.0	5.9	4.2	5.5	7.7	4.7	4.7	3.2	3.5	4.4	60.000-
65.000-	0.0	0.0	1.9	3.7	1.9	2.4	5.0	4.1	2.6	3.2	2.1	2.9	65.000-
70.000-	19.8	0.0	0.3	1.5	5.5	5.0	7.5	4.4	5.4	3.2	4.2	4.4	70.000-
80.000-	0.0	0.0	0.6	2.7	5.7	3.3	7.3	5.1	2.6	2.6	1.8	3.3	80.000-
90.000-	0.0	2.9	1.5	2.4	2.3	4.1	1.0	1.6	1.3	2.6	1.4	1.9	90.000-
100.000-	0.0	1.6	2.5	0.0	2.9	2.7	2.1	2.0	2.4	2.3	1.4	2.0	100.000-
120.000-	0.0	0.0	0.0	0.4	2.7	0.7	3.3	1.3	1.5	1.5	1.4	1.5	120.000-
150.000-	0.0	0.0	0.3	0.6	0.0	1.2	1.1	1.1	0.9	1.9	0.7	1.0	150.000-
200.000+	0.0	0.0	0.0	0.8	1.4	1.8	0.5	0.3	1.0	0.4	0.6	0.7	200.000+
الإجمالي	100	100	100	100	100	100	100	100	100	100	100	100	Total
عدد الأسر	4	44	156	195	248	305	408	597	594	677	1288	4516	No. of H.H.
عدد الأفراد	11	133	599	777	1031	1171	1341	1709	1496	1612	2669	12549	No. of H.H. Members

جدول ١٧-١ : التوزيع النسبي للأسر طبقا لفئات الدخل السنوي للأسرة ، وفقا للحالة الزوجية لرب الأسرة - جملة الجمهورية

Table 1-17 : Percentage Distribution of Households by Groups of Annual Household Income , According to Marital Status of H.H. Head - Total Egypt

Groups of Annual Household Income	Marital Status of H.H. Head الحالة الزوجية لرب الأسرة					فئات الدخل السنوي للأسرة
	الإجمالي Total	أرمل Widowed	مطلق Divorced	متزوج Married	لم يتزوج أبدا Never married	
<10.000	0.1	0.5	0.8	0.0	0.5	١٠,٠٠٠>
10.000-	3.2	11.1	11.0	1.4	7.7	-١٠,٠٠٠
20.000-	4.3	10.2	10.4	2.9	8.0	-٢٠,٠٠٠
25.000-	6.8	11.0	13.8	5.7	8.8	-٢٥,٠٠٠
30.000-	8.7	9.9	11.6	8.4	9.4	-٣٠,٠٠٠
35.000-	9.9	9.1	8.9	10.1	9.8	-٣٥,٠٠٠
40.000-	10.1	8.3	8.7	10.5	8.4	-٤٠,٠٠٠
45.000-	9.2	7.2	6.2	9.7	8.9	-٤٥,٠٠٠
50.000-	8.2	5.4	6.5	8.8	4.5	-٥٠,٠٠٠
55.000-	7.0	5.5	2.9	7.5	4.3	-٥٥,٠٠٠
60.000-	5.7	4.1	3.7	6.1	5.0	-٦٠,٠٠٠
65.000-	4.7	3.0	2.4	5.1	3.5	-٦٥,٠٠٠
70.000-	6.5	4.8	4.1	6.9	6.6	-٧٠,٠٠٠
80.000-	4.5	3.0	2.6	4.8	4.2	-٨٠,٠٠٠
90.000-	2.9	1.9	0.8	3.1	2.0	-٩٠,٠٠٠
100.000-	3.3	1.9	2.6	3.5	5.0	-١٠٠,٠٠٠
120.000-	2.4	1.4	1.5	2.6	1.8	-١٢٠,٠٠٠
150.000-	1.3	0.9	0.3	1.4	0.4	-١٥٠,٠٠٠
200.000+	1.3	0.7	1.2	1.4	1.3	+٢٠٠,٠٠٠
Total	100	100	100	100	100	الإجمالي
No. of H.H.	24971	3948	453	20140	430	عدد الأسر
No. of H.H. Members	104284	10117	1089	92264	814	عدد الأفراد

جدول ١٨-١ : التوزيع النسبي للأسر طبقا لفئات الدخل السنوي للأسرة ، وفقا للحالة الزوجية لرب الأسرة - حضر الجمهورية

Table 1-18 : Percentage Distribution of Households by Groups of Annual Household Income , According to Marital Status of H.H. Head - Urban Egypt

Groups of Annual Household Income	Marital Status of H.H. Head					فئات الدخل السنوي للأسرة
	الإجمالي Total	أرمل Widowed	مطلق Divorced	متزوج Married	لم يتزوج أبدا Never married	
<10.000	0.1	0.4	0.3	0.0	0.1	١٠,٠٠٠>
10.000-	2.5	7.9	5.7	1.0	5.9	-١٠,٠٠٠
20.000-	3.8	8.3	8.7	2.4	7.2	-٢٠,٠٠٠
25.000-	5.8	10.3	12.8	4.3	9.5	-٢٥,٠٠٠
30.000-	7.6	9.8	12.1	6.8	10.0	-٣٠,٠٠٠
35.000-	8.8	9.3	9.1	8.7	10.1	-٣٥,٠٠٠
40.000-	9.4	9.1	8.9	9.5	7.3	-٤٠,٠٠٠
45.000-	8.7	7.0	7.1	9.2	8.4	-٤٥,٠٠٠
50.000-	7.9	5.8	8.7	8.5	3.7	-٥٠,٠٠٠
55.000-	6.7	5.8	3.4	7.2	2.9	-٥٥,٠٠٠
60.000-	5.6	4.2	4.4	6.0	5.6	-٦٠,٠٠٠
65.000-	5.0	3.3	2.6	5.6	3.6	-٦٥,٠٠٠
70.000-	7.3	5.9	4.7	7.7	7.2	-٧٠,٠٠٠
80.000-	5.0	3.4	3.1	5.5	5.6	-٨٠,٠٠٠
90.000-	3.2	2.4	1.1	3.6	2.1	-٩٠,٠٠٠
100.000-	4.4	2.7	3.1	4.8	6.5	-١٠٠,٠٠٠
120.000-	3.7	2.0	2.1	4.2	2.0	-١٢٠,٠٠٠
150.000-	2.0	1.3	0.5	2.3	0.6	-١٥٠,٠٠٠
200.000+	2.4	1.1	1.7	2.7	1.8	+٢٠٠,٠٠٠
Total	100	100	100	100	100	الإجمالي
No. of H.H.	11452	2137	316	8692	307	عدد الأسر
No. of H.H. Members	44524	5252	768	37935	570	عدد الأفراد

جدول ١٩-١ : التوزيع النسبي للأسر طبقا لفئات الدخل السنوي للأسرة ، وفقا للحالة الزوجية لرب الأسرة - ريف الجمهورية

Table 1-19 : Percentage Distribution of Households by Groups of Annual Household Income , According to Marital Status of H.H. Head - Rural Egypt

Groups of Annual Household Income	Marital Status of H.H. Head الحالة الزوجية لرب الأسرة					فئات الدخل السنوي للأسرة
	الإجمالي Total	أرمل Widowed	مطلق Divorced	متزوج Married	لم يتزوج أبدا Never married	
<10.000	0.2	0.6	1.9	0.0	1.5	١٠,٠٠٠>
10.000-	3.8	14.8	23.3	1.7	12.0	-١٠,٠٠٠
20.000-	4.7	12.3	14.3	3.3	10.2	-٢٠,٠٠٠
25.000-	7.6	11.9	16.0	6.8	7.1	-٢٥,٠٠٠
30.000-	9.6	10.0	10.5	9.5	7.8	-٣٠,٠٠٠
35.000-	10.8	8.9	8.6	11.1	9.0	-٣٥,٠٠٠
40.000-	10.7	7.5	8.4	11.2	11.0	-٤٠,٠٠٠
45.000-	9.7	7.4	4.1	10.1	10.3	-٤٥,٠٠٠
50.000-	8.4	4.9	1.6	9.0	6.5	-٥٠,٠٠٠
55.000-	7.3	5.2	1.7	7.7	7.9	-٥٥,٠٠٠
60.000-	5.9	4.0	2.1	6.2	3.5	-٦٠,٠٠٠
65.000-	4.4	2.6	1.8	4.8	3.1	-٦٥,٠٠٠
70.000-	5.9	3.6	2.8	6.3	5.2	-٧٠,٠٠٠
80.000-	4.0	2.7	1.6	4.2	0.7	-٨٠,٠٠٠
90.000-	2.5	1.4	0.0	2.8	1.9	-٩٠,٠٠٠
100.000-	2.3	1.0	1.5	2.6	1.1	-١٠٠,٠٠٠
120.000-	1.3	0.6	0.0	1.4	1.2	-١٢٠,٠٠٠
150.000-	0.7	0.4	0.0	0.8	0.0	-١٥٠,٠٠٠
200.000+	0.4	0.2	0.0	0.4	0.0	+٢٠٠,٠٠٠
Total	100	100	100	100	100	الإجمالي
No. of H.H.	13519	1811	138	11448	123	عدد الأسر
No. of H.H. Members	59760	4864	322	54330	244	عدد الأفراد

جدول ٢٠-١ : التوزيع النسبي للأسر طبقا لفئات الدخل السنوي للأسرة ، وفقا للحالة الزوجية لرب الأسرة والنوع - جملة الجمهورية

Table 1-20 : Percentage Distribution of Households by Groups of Annual Household Income , According to Marital Status of H.H. Head and Sex - Total Egypt

أ- أرباب الأسر من الذكور						a - Male H.H. Head
فئات الدخل السنوي للأسرة	الحالة الزوجية لرب الأسرة					Marital Status of H.H. Head
	لم يتزوج أبدا	متزوج	مطلق	أرمل	الإجمالي	
	Never married	Married	Divorced	Widowed	Total	Groups of Annual Household Income
>١٠,٠٠٠	0.1	0.0	0.7	0.2	0.0	<10.000
١٠,٠٠٠ -	4.5	1.3	9.4	7.1	1.6	10.000 -
٢٠,٠٠٠ -	7.0	2.9	4.9	9.5	3.1	20.000 -
٢٥,٠٠٠ -	9.2	5.6	18.2	7.8	5.8	25.000 -
٣٠,٠٠٠ -	9.7	8.4	12.9	9.3	8.5	30.000 -
٣٥,٠٠٠ -	9.5	10.0	9.9	9.7	10.0	35.000 -
٤٠,٠٠٠ -	8.4	10.5	11.8	10.1	10.5	40.000 -
٤٥,٠٠٠ -	9.9	9.7	4.3	8.0	9.6	45.000 -
٥٠,٠٠٠ -	5.1	8.8	4.4	4.5	8.6	50.000 -
٥٥,٠٠٠ -	3.7	7.5	1.8	5.6	7.4	55.000 -
٦٠,٠٠٠ -	6.3	6.1	3.3	3.7	6.0	60.000 -
٦٥,٠٠٠ -	3.7	5.2	1.1	4.3	5.1	65.000 -
٧٠,٠٠٠ -	8.3	7.0	4.9	5.9	7.0	70.000 -
٨٠,٠٠٠ -	4.2	4.8	4.5	3.3	4.7	80.000 -
٩٠,٠٠٠ -	2.5	3.1	0.9	3.5	3.1	90.000 -
١٠٠,٠٠٠ -	4.3	3.6	5.6	2.7	3.6	100.000 -
١٢٠,٠٠٠ -	2.3	2.6	1.1	1.4	2.6	120.000 -
١٥٠,٠٠٠ -	0.0	1.4	0.0	1.4	1.4	150.000 -
+٢٠٠,٠٠٠	1.1	1.4	0.1	2.0	1.4	200.000 +
الإجمالي	100	100	100	100	100	Total
عدد الأسر	329	19409	149	568	20455	No. of H.H.
عدد الأفراد	651	89425	306	1355	91736	No. of H.H. Members

(تابع) جدول ٢٠-١ : التوزيع النسبي للأسر طبقا لفئات الدخل السنوي للأسرة ، وفقا للحالة الزوجية لرب الأسرة والنوع - جملة الجمهورية

(Cont.) Table 1-20 : Percentage Distribution of Households by Groups of Annual Household Income , According to Marital Status of H.H. Head and Sex - Total Egypt

b - Female H.H. Head						ب- أرباب الأسر من الإناث
Groups of Annual Household Income	Marital Status of H.H. Head					فئات الدخل السنوي للأسرة
	الحالة الزوجية لرب الأسرة					
	الإجمالي Total	أرمل Widowed	مطلق Divorced	متزوج Married	لم يتزوج أبدا Never married	
<10.000	0.5	0.5	0.8	0.2	1.8	١٠,٠٠٠>
10.000-	10.6	11.7	11.8	3.6	17.8	-١٠,٠٠٠
20.000-	9.4	10.3	13.1	3.7	11.3	-٢٠,٠٠٠
25.000-	11.0	11.6	11.6	8.3	7.6	-٢٥,٠٠٠
30.000-	9.7	10.0	11.0	7.7	8.1	-٣٠,٠٠٠
35.000-	9.5	9.0	8.4	12.0	10.7	-٣٥,٠٠٠
40.000-	8.1	8.1	7.2	8.9	8.4	-٤٠,٠٠٠
45.000-	7.7	7.0	7.0	11.2	5.7	-٤٥,٠٠٠
50.000-	6.1	5.6	7.6	8.2	2.5	-٥٠,٠٠٠
55.000-	5.5	5.5	3.4	6.4	6.4	-٥٥,٠٠٠
60.000-	4.4	4.2	3.9	6.3	0.6	-٦٠,٠٠٠
65.000-	2.9	2.7	3.0	3.7	2.6	-٦٥,٠٠٠
70.000-	4.4	4.6	3.7	3.9	1.0	-٧٠,٠٠٠
80.000-	3.3	3.0	1.7	5.0	4.1	-٨٠,٠٠٠
90.000-	1.9	1.7	0.7	3.3	0.5	-٩٠,٠٠٠
100.000-	2.0	1.8	1.2	2.3	7.1	-١٠٠,٠٠٠
120.000-	1.5	1.4	1.7	2.3	0.0	-١٢٠,٠٠٠
150.000-	1.0	0.8	0.5	1.8	1.8	-١٥٠,٠٠٠
200.000+	0.7	0.5	1.7	1.0	1.9	+٢٠٠,٠٠٠
Total	100	100	100	100	100	الإجمالي
No. of H.H.	4516	3380	305	731	101	عدد الأسر
No. of H.H. Members	12549	8762	784	2840	163	عدد الأفراد

جدول ٢١-١ : التوزيع النسبي للأسر طبقا لفئات الدخل السنوي للأسرة ، وفقا للحالة التعليمية لرب الأسرة - جملة الجمهورية

Table 1-21 : Percentage Distribution of Households by Groups of Annual Household Income, According to Educational Status of H.H. Head - Total Egypt

Groups of Annual Household Income	Educational Status of H.H. Head								فئات الدخل السنوي للأسرة
	الإجمالي Total	شهادة جامعية فاعلي University and over	شهادة فوق المتوسط Obove Intermediate & less than University	شهادة متوسطة Intermediate	شهادة أقل من المتوسط Below Intermediate	شهادة محو الأمية Literacy Certificate	يقرأ ويكتب Read and write	أمي Illiterate	
<10.000	0.1	0.0	0.0	0.0	0.0	0.2	0.1	0.4	١٠,٠٠٠>
10.000-	3.2	0.2	0.5	1.1	2.1	1.2	3.2	8.3	-١٠,٠٠٠
20.000-	4.3	0.8	1.8	2.2	3.7	4.5	6.0	8.4	-٢٠,٠٠٠
25.000-	6.8	1.6	2.8	4.7	7.9	7.9	7.7	11.3	-٢٥,٠٠٠
30.000-	8.7	3.3	4.5	8.0	10.0	11.6	10.7	11.3	-٣٠,٠٠٠
35.000-	9.9	4.7	6.5	10.1	11.2	10.2	11.4	11.8	-٣٥,٠٠٠
40.000-	10.1	6.1	10.0	10.9	11.9	12.5	11.1	9.8	-٤٠,٠٠٠
45.000-	9.2	6.4	8.6	10.8	10.4	9.1	9.6	8.5	-٤٥,٠٠٠
50.000-	8.2	5.7	7.5	9.8	9.2	10.2	8.9	6.8	-٥٠,٠٠٠
55.000-	7.0	7.1	7.9	8.0	7.1	6.1	8.0	5.5	-٥٥,٠٠٠
60.000-	5.7	6.2	7.7	7.1	5.5	4.7	4.6	4.5	-٦٠,٠٠٠
65.000-	4.7	6.4	6.7	5.4	4.9	4.7	3.9	3.0	-٦٥,٠٠٠
70.000-	6.5	9.8	9.6	7.7	6.2	6.8	5.9	3.5	-٧٠,٠٠٠
80.000-	4.5	8.0	7.0	4.8	4.0	3.1	3.2	2.6	-٨٠,٠٠٠
90.000-	2.9	5.6	5.8	2.8	2.0	2.2	2.3	1.6	-٩٠,٠٠٠
100.000-	3.3	8.7	7.1	3.2	1.9	2.9	1.3	1.4	-١٠٠,٠٠٠
120.000-	2.4	8.0	3.2	1.9	1.3	1.3	1.5	0.7	-١٢٠,٠٠٠
150.000-	1.3	4.9	1.9	1.1	0.4	0.6	0.3	0.4	-١٥٠,٠٠٠
200.000+	1.3	6.6	1.0	0.6	0.3	0.1	0.1	0.3	+٢٠٠,٠٠٠
Total	100	100	100	100	100	100	100	100	الإجمالي
No. of H.H.	24971	3674	947	6975	3555	478	2783	6560	عدد الأسر
No. of H.H. Members	104284	15004	4228	31881	15260	2087	11507	24316	عدد الأفراد

جدول ٢٢-١ : التوزيع النسبي للأسر طبقاً لفئات الدخل السنوي للأسرة ، وفقاً للحالة التعليمية لرب الأسرة - حضر الجمهورية

Table 1-22 : Percentage Distribution of Households by Groups of Annual Household Income, According to Educational Status of H.H. Head - Urban Egypt

Groups of Annual Household Income	Educational Status of H.H. Head								فئات الدخل السنوي للأسرة
	الإجمالي Total	شهادة جامعية فاعلي University and over	شهادة فوق المتوسط Obove Intermediate & less than University	شهادة متوسطة Intermediate	شهادة أقل من المتوسط Below Intermediate	شهادة محو الأمية Literacy Certificate	يقرأ ويكتب Read and write	أمي Illiterate	
<10.000	0.1	0.0	0.0	0.0	0.1	0.4	0.1	0.4	١٠,٠٠٠>
10.000-	2.5	0.2	0.0	1.1	2.3	1.7	4.3	7.1	-١٠,٠٠٠
20.000-	3.8	0.8	1.9	1.9	3.9	5.0	7.3	8.4	-٢٠,٠٠٠
25.000-	5.8	1.3	2.2	4.0	7.9	5.4	6.7	12.1	-٢٥,٠٠٠
30.000-	7.6	2.8	5.0	7.3	10.3	9.5	9.4	11.0	-٣٠,٠٠٠
35.000-	8.8	3.7	5.7	9.4	10.8	11.4	10.8	11.9	-٣٥,٠٠٠
40.000-	9.4	4.8	9.4	10.6	11.1	11.1	10.7	10.7	-٤٠,٠٠٠
45.000-	8.7	5.4	8.3	10.8	10.2	13.3	8.8	8.3	-٤٥,٠٠٠
50.000-	7.9	4.5	6.8	9.3	9.4	12.0	10.6	7.2	-٥٠,٠٠٠
55.000-	6.7	5.8	7.6	7.6	7.4	5.3	6.7	5.9	-٥٥,٠٠٠
60.000-	5.6	5.9	7.9	6.7	5.3	2.6	4.1	4.5	-٦٠,٠٠٠
65.000-	5.0	6.3	6.2	5.2	5.5	5.4	3.8	3.1	-٦٥,٠٠٠
70.000-	7.3	9.0	10.0	8.5	6.0	6.6	7.4	3.8	-٧٠,٠٠٠
80.000-	5.0	7.8	8.1	5.9	3.8	3.4	3.6	1.8	-٨٠,٠٠٠
90.000-	3.2	5.7	5.8	3.2	1.9	1.6	2.1	1.6	-٩٠,٠٠٠
100.000-	4.4	10.5	7.5	3.9	1.9	4.2	1.2	1.0	-١٠٠,٠٠٠
120.000-	3.7	10.3	4.0	2.6	1.4	1.0	2.1	0.5	-١٢٠,٠٠٠
150.000-	2.0	6.2	2.3	1.3	0.5	0.1	0.1	0.6	-١٥٠,٠٠٠
200.000+	2.4	9.1	1.3	0.7	0.3	0.1	0.0	0.3	+٢٠٠,٠٠٠
Total	100	100	100	100	100	100	100	100	الإجمالي
No. of H.H.	11452	2511	546	3098	1735	196	1126	2239	عدد الأسر
No. of H.H. Members	44524	9459	2308	12963	6793	816	4340	7845	عدد الأفراد

جدول ٢٣-١ : التوزيع النسبي للأسر طبقا لفئات الدخل السنوي للأسرة ، وفقا للحالة التعليمية لرب الأسرة - ريف الجمهورية

Table 1-23 : Percentage Distribution of Households by Groups of Annual Household Income, According to Educational Status of H.H. Head - Rural Egypt

Groups of Annual Household Income	Educational Status of H.H. Head								فئات الدخل السنوي للأسرة
	الإجمالي	شهادة جامعية فاعلي	شهادة فوق المتوسط	شهادة متوسطة	شهادة أقل من المتوسط	شهادة محو الأمية	يقرأ ويكتب	أمي	
	Total	University and over	Obove Intermediate & less than University	Intermediate	Below Intermediate	Literacy Certificate	Read and write	Illiterate	
<10.000	0.2	0.0	0.0	0.0	0.0	0.0	0.0	0.5	١٠,٠٠٠>
10.000-	3.8	0.1	1.1	1.0	1.9	0.9	2.4	9.0	-١٠,٠٠٠
20.000-	4.7	0.9	1.8	2.4	3.5	4.3	5.2	8.3	-٢٠,٠٠٠
25.000-	7.6	2.2	3.8	5.3	7.9	9.7	8.4	10.8	-٢٥,٠٠٠
30.000-	9.6	4.5	3.7	8.6	9.6	13.1	11.6	11.4	-٣٠,٠٠٠
35.000-	10.8	6.9	7.5	10.5	11.5	9.4	11.8	11.7	-٣٥,٠٠٠
40.000-	10.7	8.8	10.8	11.2	12.6	13.6	11.5	9.3	-٤٠,٠٠٠
45.000-	9.7	8.6	9.1	10.7	10.6	6.2	10.2	8.6	-٤٥,٠٠٠
50.000-	8.4	8.2	8.4	10.2	9.0	8.9	7.8	6.6	-٥٠,٠٠٠
55.000-	7.3	9.7	8.4	8.2	6.9	6.7	8.8	5.3	-٥٥,٠٠٠
60.000-	5.9	7.0	7.4	7.4	5.7	6.1	5.0	4.4	-٦٠,٠٠٠
65.000-	4.4	6.6	7.2	5.5	4.3	4.2	4.0	2.9	-٦٥,٠٠٠
70.000-	5.9	11.6	9.2	7.0	6.4	7.0	4.9	3.3	-٧٠,٠٠٠
80.000-	4.0	8.2	5.4	3.9	4.2	2.9	2.8	3.1	-٨٠,٠٠٠
90.000-	2.5	5.4	5.8	2.6	2.2	2.6	2.5	1.6	-٩٠,٠٠٠
100.000-	2.3	4.7	6.5	2.6	2.0	1.9	1.4	1.6	-١٠٠,٠٠٠
120.000-	1.3	3.1	2.0	1.4	1.3	1.6	1.1	0.8	-١٢٠,٠٠٠
150.000-	0.7	2.2	1.3	0.9	0.2	1.0	0.5	0.4	-١٥٠,٠٠٠
200.000+	0.4	1.2	0.4	0.5	0.3	0.0	0.2	0.2	+٢٠٠,٠٠٠
Total	100	100	100	100	100	100	100	100	الإجمالي
No. of H.H.	13519	1163	401	3877	1820	282	1657	4321	عدد الأسر
No. of H.H. Members	59760	5545	1920	18918	8467	1271	7167	16472	عدد الأفراد

جدول ١-٢٤ : التوزيع النسبي للأسر طبقاً لفئات الدخل السنوي للأسرة ، وفقاً للحالة التعليمية لرب الأسرة والنوع - جملة الجمهورية

Table 1-24 : Percentage Distribution of Households by Groups of Annual Household Income, According to Educational Status of H.H. Head and Sex -Total Egypt

أ- أرباب الأسر من الذكور								
a - Male H.H. Head								
Groups of Annual Household Income	Educational Status of H.H. Head							
	الإجمالي	شهادة جامعية فأعلى	شهادة فوق المتوسط	شهادة متوسطة	شهادة أقل من المتوسط	شهادة محو الأمية	يقرأ ويكتب	أمي
	Total	University and over	Above Intermediate & less than University	Intermediate	Below Intermediate	Literacy Certificate	Read and write	Illiterate
<10.000	0.0	0.0	0.0	0.0	0.0	0.2	0.0	0.2
10.000-	1.6	0.1	0.5	0.8	1.6	0.1	2.2	3.9
20.000-	3.1	0.6	1.5	2.1	2.8	4.0	4.4	6.5
25.000-	5.8	1.4	2.5	4.5	7.6	7.9	7.4	9.6
30.000-	8.5	3.4	4.5	8.0	10.1	11.7	10.9	11.2
35.000-	10.0	4.7	5.7	10.1	11.2	10.8	11.6	13.0
40.000-	10.5	6.0	10.5	10.9	12.2	12.5	11.7	11.2
45.000-	9.6	6.4	8.4	10.8	10.5	9.7	9.8	9.6
50.000-	8.6	5.4	7.7	10.2	9.8	9.5	9.7	7.6
55.000-	7.4	7.1	8.1	8.1	7.3	6.6	8.2	6.0
60.000-	6.0	6.3	8.0	6.9	5.6	4.6	4.8	5.3
65.000-	5.1	6.6	7.0	5.4	5.1	4.4	4.2	3.6
70.000-	7.0	9.7	9.6	8.0	6.2	7.2	6.3	4.0
80.000-	4.7	8.0	7.0	4.8	4.1	3.3	3.2	3.1
90.000-	3.1	5.8	6.0	2.8	2.0	2.3	2.5	2.0
100.000-	3.6	8.8	7.1	3.3	2.0	3.1	1.2	1.7
120.000-	2.6	8.3	3.2	1.9	1.3	1.4	1.4	0.7
150.000-	1.4	4.8	1.8	1.1	0.4	0.7	0.4	0.5
200.000+	1.4	6.8	1.0	0.5	0.3	0.1	0.1	0.3
Total	100	100	100	100	100	100	100	100
No. of H.H.	20455	3299	856	6246	3059	442	2364	4189
No. of H.H. Members	91736	13983	3933	29576	13827	1996	10452	17970

(تابع) جدول ١-٢٤ : التوزيع النسبي للأسر طبقا لفئات الدخل السنوي للأسرة ، وفقا للحالة التعليمية لرب الأسرة والنوع - جملة الجمهورية

(Cont.) Table 1-24 : Percentage Distribution of Households by Groups of Annual Household Income, According to Educational Status of H.H. Head and Sex - Total Egypt

ب- أرباب الأسر من الإناث								
b - Female H.H. Head	الحالة التعليمية لرب الأسرة							
	Educational Status of H.H. Head							
Groups of Annual Household Income	الإجمالي	شهادة جامعية فأعلى	شهادة فوق المتوسط	شهادة متوسطة	شهادة أقل من المتوسط	شهادة محو الأمية	يقرأ ويكتب	أمي
	Total	University and over	Above Intermediate & less than University	Intermediate	Below Intermediate	Literacy Certificate	Read and write	Illiterate
<10.000	0.5	0.0	0.0	0.0	0.0	0.0	0.2	1.0
10.000-	10.6	0.6	0.0	3.0	5.3	15.1	9.1	16.2
20.000-	9.4	2.6	5.2	3.2	8.9	11.1	15.3	11.6
25.000-	11.0	3.7	5.9	6.9	9.6	8.1	9.4	14.1
30.000-	9.7	2.8	4.2	8.4	9.2	11.2	9.6	11.4
35.000-	9.5	4.9	13.6	10.1	11.0	3.3	10.5	9.5
40.000-	8.1	6.4	5.2	10.7	9.8	13.7	8.3	7.3
45.000-	7.7	6.7	10.5	10.1	9.6	1.8	8.6	6.5
50.000-	6.1	8.7	5.8	7.0	5.6	18.5	4.6	5.5
55.000-	5.5	7.0	6.6	6.8	5.9	0.8	6.9	4.6
60.000-	4.4	5.6	5.1	8.4	5.2	5.9	3.6	3.0
65.000-	2.9	4.2	3.5	5.2	3.4	7.7	2.1	1.9
70.000-	4.4	11.1	10.2	5.2	6.4	1.8	3.8	2.6
80.000-	3.3	7.9	7.2	5.1	3.5	0.3	3.0	1.8
90.000-	1.9	3.6	3.5	3.6	2.5	0.7	1.3	1.0
100.000-	2.0	7.4	6.9	2.3	1.7	0.0	1.9	0.9
120.000-	1.5	5.2	2.7	2.1	1.7	0.0	1.9	0.6
150.000-	1.0	6.5	3.0	1.0	0.4	0.0	0.0	0.3
200.000+	0.7	5.1	1.0	0.9	0.2	0.0	0.0	0.1
Total	100	100	100	100	100	100	100	100
No. of H.H.	4516	375	91	729	496	36	419	2371
No. of H.H. Members	12549	1021	295	2305	1434	91	1056	6346

جدول ٢٥-١ : التوزيع النسبي للأسر طبقا لفئات الدخل السنوي للأسرة ، وفقا للحالة العملية لرب الأسرة - جملة الجمهورية

Table 1-25 : Percentage Distribution of Households by Groups of Annual Household Income, According to Employment Status of H.H. Head - Total Egypt

Groups of Annual Household Income	الحالة العملية لرب الأسرة Employment Status of H.H. Head									فئات الدخل السنوي للأسرة
	الإجمالي Total	خارج القوى البشرية Outside Manpower	خارج قوة العمل Outside Labour Force	متعطّل لم يسبق له العمل Never Worked Unemployed	متعطّل سبق له العمل Ever Worked Unemployed	يعمل لدى الأسرة بدون أجر Unpaid Family Worker	يعمل لحسابه ولايستخدم أحد Own Account Worker	صاحب عمل ويديره ويستخدم آخرين Employer	يعمل بأجر نقدي Wage Worker	
<10.000	0.1	0.5	0.3	0.0	0.0	0.0	0.0	0.0	0.0	>١٠,٠٠٠
10.000-	3.2	9.4	6.8	3.6	6.5	6.2	1.8	0.8	1.0	-١٠,٠٠٠
20.000-	4.3	9.2	7.3	14.7	10.1	3.1	4.5	1.8	2.3	-٢٠,٠٠٠
25.000-	6.8	10.3	9.7	7.0	4.4	8.6	6.9	3.4	5.6	-٢٥,٠٠٠
30.000-	8.7	9.2	9.1	16.7	15.8	9.2	8.1	6.7	9.0	-٣٠,٠٠٠
35.000-	9.9	8.9	9.6	8.4	15.8	10.4	11.0	7.7	10.6	-٣٥,٠٠٠
40.000-	10.1	7.8	8.6	5.3	8.1	4.9	12.1	8.6	11.3	-٤٠,٠٠٠
45.000-	9.2	7.0	8.4	14.0	7.8	11.3	9.4	9.3	10.2	-٤٥,٠٠٠
50.000-	8.2	5.7	6.9	13.8	7.9	1.6	9.3	8.3	9.1	-٥٠,٠٠٠
55.000-	7.0	4.6	6.1	0.0	2.9	12.3	8.1	8.0	7.6	-٥٥,٠٠٠
60.000-	5.7	4.5	5.3	0.8	5.1	5.4	5.2	6.5	6.2	-٦٠,٠٠٠
65.000-	4.7	3.3	4.0	0.0	5.8	4.8	4.7	6.0	5.0	-٦٥,٠٠٠
70.000-	6.5	5.1	5.2	0.9	1.4	11.9	6.8	7.4	7.2	-٧٠,٠٠٠
80.000-	4.5	3.5	3.8	8.1	1.5	2.9	4.3	6.0	4.6	-٨٠,٠٠٠
90.000-	2.9	2.5	2.4	0.0	4.6	3.4	2.4	3.9	2.9	-٩٠,٠٠٠
100.000-	3.3	3.1	2.6	6.6	0.3	0.0	2.5	5.1	3.3	-١٠٠,٠٠٠
120.000-	2.4	2.7	2.1	0.0	2.0	2.5	1.7	4.6	1.9	-١٢٠,٠٠٠
150.000-	1.3	1.2	1.3	0.0	0.0	1.4	0.7	2.7	1.1	-١٥٠,٠٠٠
200.000+	1.3	1.4	0.6	0.0	0.0	0.0	0.7	3.2	1.1	+٢٠٠,٠٠٠
Total	100	100	100	100	100	100	100	100	100	الإجمالي
No. of H.H.	24971	3551	3928	25	105	62	2491	3288	11519	عدد الأسر
No. of H.H. Members	104284	9926	12895	94	446	278	11010	14925	54710	عدد الأفراد

جدول ٢٦-١ : التوزيع النسبي للأسر طبقا لفئات الدخل السنوي للأسرة ، وفقا للحالة العملية لرب الأسرة - حضر الجمهورية

Table 1-26 : Percentage Distribution of Households by Groups of Annual Household Income, According to Employment Status of H.H. Head - Urban Egypt

Groups of Annual Household Income	الحالة العملية لرب الأسرة Employment Status of H.H. Head									فئات الدخل السنوي للأسرة
	الإجمالي Total	خارج القوى البشرية Outside Manpower	خارج قوة العمل Outside Labour Force	متعطّل لم يسبق له العمل Never Worked Unemployed	متعطّل سبق له العمل Ever Worked Unemployed	يعمل لدى الأسرة بدون أجر Unpaid Family Worker	يعمل لحسابه ولا يستخدم أحد Own Account Worker	صاحب عمل ويديره ويستخدم آخرين Employer	يعمل بأجر نقدي Wage Worker	
<10.000	0.1	0.3	0.2	0.0	0.0	0.0	0.0	0.0	0.0	١٠,٠٠٠>
10.000-	2.5	5.6	4.7	5.6	5.6	0.8	1.8	0.5	0.8	-١٠,٠٠٠
20.000-	3.8	6.4	6.8	14.3	12.1	0.0	3.9	1.1	1.9	-٢٠,٠٠٠
25.000-	5.8	8.4	8.5	10.9	4.4	0.0	4.1	1.4	4.9	-٢٥,٠٠٠
30.000-	7.6	7.5	8.4	17.8	14.8	6.4	8.1	3.6	7.9	-٣٠,٠٠٠
35.000-	8.8	8.3	8.8	12.9	13.7	13.8	11.0	6.6	9.0	-٣٥,٠٠٠
40.000-	9.4	8.7	8.1	0.0	6.5	2.6	11.6	4.6	10.7	-٤٠,٠٠٠
45.000-	8.7	7.2	8.0	4.4	9.0	14.2	8.6	6.6	10.1	-٤٥,٠٠٠
50.000-	7.9	6.8	7.4	21.3	4.7	0.0	9.6	6.1	8.6	-٥٠,٠٠٠
55.000-	6.7	5.1	6.0	0.0	3.8	21.4	7.7	7.2	7.4	-٥٥,٠٠٠
60.000-	5.6	5.1	5.3	1.2	6.6	7.4	4.5	5.7	6.2	-٦٠,٠٠٠
65.000-	5.0	3.6	4.4	0.0	5.3	7.2	5.9	6.9	5.3	-٦٥,٠٠٠
70.000-	7.3	6.4	6.7	1.4	1.9	16.2	8.0	8.1	7.6	-٧٠,٠٠٠
80.000-	5.0	4.4	4.4	0.0	2.1	3.6	5.3	7.8	5.0	-٨٠,٠٠٠
90.000-	3.2	3.4	2.6	0.0	6.3	0.0	2.9	5.1	3.1	-٩٠,٠٠٠
100.000-	4.4	4.5	3.6	10.2	0.4	0.0	2.8	7.0	4.6	-١٠٠,٠٠٠
120.000-	3.7	4.3	3.0	0.0	2.8	5.7	2.0	8.3	3.2	-١٢٠,٠٠٠
150.000-	2.0	1.8	2.1	0.0	0.0	0.6	0.6	5.3	1.7	-١٥٠,٠٠٠
200.000+	2.4	2.2	1.0	0.0	0.0	0.0	1.6	8.0	2.1	+٢٠٠,٠٠٠
Total	100	100	100	100	100	100	100	100	100	الإجمالي
No. of H.H.	11452	2122	2053	16	76	27	1125	1007	5023	عدد الأسر
No. of H.H. Members	44524	5873	6560	56	315	120	4792	4529	22280	عدد الأفراد

جدول ٢٧-١ : التوزيع النسبي للأسر طبقا لفئات الدخل السنوي للأسرة ، وفقا للحالة العملية لرب الأسرة - ريف الجمهورية

Table 1-27 : Percentage Distribution of Households by Groups of Annual Household Income, According to Employment Status of H.H. Head - Rural Egypt

Groups of Annual Household Income	الحالة العملية لرب الأسرة Employment Status of H.H. Head									فئات الدخل السنوي للأسرة
	الإجمالي Total	خارج القوى البشرية Outside Manpower	خارج قوة العمل Outside Labour Force	متعطّل لم يسبق له العمل Never Worked Unemployed	متعطّل سبق له العمل Ever Worked Unemployed	يعمل لدى الأسرة بدون أجر Unpaid Family Worker	يعمل لحسابه ولايستخدم أحد Own Account Worker	صاحب عمل ويديره ويستخدم آخرين Employer	يعمل بأجر نقدي Wage Worker	
<10.000	0.2	0.9	0.4	0.0	0.0	0.0	0.1	0.0	0.0	١٠,٠٠٠>
10.000-	3.8	15.1	9.1	0.0	9.0	10.6	1.7	0.9	1.1	-١٠,٠٠٠
20.000-	4.7	13.5	7.8	15.5	4.8	5.5	4.9	2.1	2.7	-٢٠,٠٠٠
25.000-	7.6	13.1	11.1	0.0	4.3	15.3	9.2	4.3	6.1	-٢٥,٠٠٠
30.000-	9.6	11.7	9.8	14.9	18.2	11.4	8.0	8.0	9.9	-٣٠,٠٠٠
35.000-	10.8	9.9	10.5	0.0	21.4	7.7	11.1	8.2	11.9	-٣٥,٠٠٠
40.000-	10.7	6.4	9.1	15.0	12.6	6.7	12.4	10.4	11.8	-٤٠,٠٠٠
45.000-	9.7	6.8	8.8	31.7	4.7	9.0	10.1	10.5	10.2	-٤٥,٠٠٠
50.000-	8.4	4.2	6.3	0.0	16.4	2.9	9.1	9.3	9.4	-٥٠,٠٠٠
55.000-	7.3	3.8	6.3	0.0	0.7	5.1	8.4	8.4	7.8	-٥٥,٠٠٠
60.000-	5.9	3.5	5.2	0.0	1.0	3.8	5.8	6.9	6.3	-٦٠,٠٠٠
65.000-	4.4	2.8	3.5	0.0	6.9	2.8	3.7	5.7	4.8	-٦٥,٠٠٠
70.000-	5.9	3.1	3.6	0.0	0.0	8.6	5.7	7.1	6.9	-٧٠,٠٠٠
80.000-	4.0	2.3	3.2	22.9	0.0	2.4	3.5	5.2	4.2	-٨٠,٠٠٠
90.000-	2.5	1.0	2.2	0.0	0.0	6.1	2.1	3.4	2.8	-٩٠,٠٠٠
100.000-	2.3	1.0	1.6	0.0	0.0	0.0	2.2	4.2	2.3	-١٠٠,٠٠٠
120.000-	1.3	0.4	1.1	0.0	0.0	0.0	1.4	3.0	1.0	-١٢٠,٠٠٠
150.000-	0.7	0.3	0.3	0.0	0.0	2.0	0.7	1.5	0.7	-١٥٠,٠٠٠
200.000+	0.4	0.2	0.1	0.0	0.0	0.0	0.0	1.1	0.3	+٢٠٠,٠٠٠
Total	100	100	100	100	100	100	100	100	100	الإجمالي
No. of H.H.	13519	1429	1875	9	29	35	1366	2281	6496	عدد الأسر
No. of H.H. Members	59760	4054	6335	38	131	158	6218	10396	32430	عدد الأفراد

جدول ٢٨-١ : التوزيع النسبي للأسر طبقا لفئات الدخل السنوي للأسرة ، وفقا للحالة العملية لرب الأسرة والنوع - جملة الجمهورية

Table 1-28 : Percentage Distribution of Households by Groups of Annual Household Income, According to Employment Status of H.H. Head and Sex - Total Egypt

أ- أرباب الأسر من الذكور									
a - Male H.H. Head									
Groups of Annual Household Income	الحالة العملية لرب الأسرة								
	الإجمالي	خارج القوى البشرية	خارج قوة العمل	متعطّل لم يسبق له العمل	متعطّل سبق له العمل	يعمل لدى الأسرة بدون أجر	يعمل لحسابه ولا يستخدم أحد	صاحب عمل ويديره ويستخدم آخرين	يعمل بأجر نقدي
	Total	Outside Manpower	Outside Labour Force	Never Worked Unemployed	Ever Worked Unemployed	Unpaid Family Worker	Own Account Worker	Employer	Wage Worker
<10.000	0.0	0.3	0.1	0.0	0.0	0.0	0.0	0.0	0.0
10.000-	1.6	5.5	2.3	6.4	6.8	6.0	1.2	0.7	0.9
20.000-	3.1	7.0	4.7	0.0	10.4	4.2	4.0	1.6	2.3
25.000-	5.8	9.7	6.4	0.0	3.5	2.3	6.7	3.3	5.5
30.000-	8.5	8.8	7.3	19.1	15.8	9.4	7.8	6.7	9.1
35.000-	10.0	9.3	8.2	22.1	16.3	12.1	10.7	7.7	10.8
40.000-	10.5	8.4	8.7	0.0	8.4	6.6	12.3	8.7	11.4
45.000-	9.6	8.0	8.0	0.0	8.1	11.9	9.5	9.2	10.3
50.000-	8.6	6.4	7.9	20.1	7.7	2.2	9.6	8.2	9.1
55.000-	7.4	5.0	7.2	0.0	3.0	14.7	8.2	7.7	7.6
60.000-	6.0	4.7	6.9	2.9	5.2	4.4	5.3	6.7	6.2
65.000-	5.1	3.7	5.9	0.0	6.0	6.4	4.9	6.2	5.0
70.000-	7.0	5.6	7.8	0.0	1.5	14.2	7.1	7.5	7.1
80.000-	4.7	4.3	5.0	29.5	1.6	1.8	4.4	6.1	4.5
90.000-	3.1	3.0	3.3	0.0	3.4	0.0	2.5	4.0	2.9
100.000-	3.6	3.7	3.8	0.0	0.3	0.0	2.6	5.2	3.3
120.000-	2.6	3.4	3.3	0.0	2.1	3.4	1.7	4.6	1.9
150.000-	1.4	1.4	2.1	0.0	0.0	0.3	0.6	2.8	1.1
200.000+	1.4	1.9	1.1	0.0	0.0	0.0	0.8	3.3	1.0
Total	100	100	100	100	100	100	100	100	100
No. of H.H.	20455	2413	1409	7	102	46	2283	3144	11050
No. of H.H. Members	91736	7555	5477	29	435	211	10341	14394	53294

(تابع) جدول ٢٨-١ : التوزيع النسبي للأسر طبقا لفئات الدخل السنوي للأسرة ، وفقا للحالة العملية لرب الأسرة والنوع - جملة الجمهورية

(Cont.) Table 1-28 : Percentage Distribution of Households by Groups of Annual Household Income, According to Employment Status of H.H. Head and Sex - Total Egypt

b - Female H.H. Head										ب- أرباب الأسر من الإناث
Groups of Annual Household Income	Employment Status of H.H. Head					الحالة العملية لرب الأسرة				فئات الدخل السنوي للأسرة
	الإجمالي	خارج القوى البشرية	خارج قوة العمل	متعطّل لم يسبق له العمل	متعطّل سبق له العمل	يعمل لدى الأسرة بدون أجر	يعمل لحسابه ولايستخدم أحد	صاحب عمل ويديره ويستخدم آخرين	يعمل بأجر نقدي	
	Total	Outside Manpower	Outside Labour Force	Never Worked Unemployed	Ever Worked Unemployed	Unpaid Family Worker	Own Account Worker	Employer	Wage Worker	
<10.000	0.5	1.1	0.4	0.0	0.0	0.0	0.5	0.0	0.0	١٠,٠٠٠>
10.000-	10.6	17.8	9.4	2.6	0.0	7.0	7.9	2.6	3.5	-١٠,٠٠٠
20.000-	9.4	14.1	8.7	20.3	0.0	0.0	8.9	6.5	3.2	-٢٠,٠٠٠
25.000-	11.0	11.6	11.6	9.7	32.4	26.6	9.6	4.9	7.6	-٢٥,٠٠٠
30.000-	9.7	10.0	10.1	15.9	14.0	8.6	11.1	7.1	6.5	-٣٠,٠٠٠
35.000-	9.5	8.0	10.4	3.1	0.0	5.6	14.2	9.6	6.8	-٣٥,٠٠٠
40.000-	8.1	6.6	8.6	7.3	0.0	0.0	9.8	6.0	10.0	-٤٠,٠٠٠
45.000-	7.7	4.9	8.6	19.4	0.0	9.7	8.0	12.0	7.6	-٤٥,٠٠٠
50.000-	6.1	4.4	6.3	11.4	13.6	0.0	5.7	10.2	7.8	-٥٠,٠٠٠
55.000-	5.5	3.6	5.5	0.0	0.0	5.2	6.5	14.1	7.4	-٥٥,٠٠٠
60.000-	4.4	4.0	4.3	0.0	0.0	8.3	4.6	3.1	6.6	-٦٠,٠٠٠
65.000-	2.9	2.5	2.9	0.0	0.0	0.0	2.9	2.3	4.6	-٦٥,٠٠٠
70.000-	4.4	4.0	3.8	1.3	0.0	5.5	3.0	5.9	9.0	-٧٠,٠٠٠
80.000-	3.3	1.9	3.2	0.0	0.0	6.1	3.1	4.9	6.7	-٨٠,٠٠٠
90.000-	1.9	1.3	1.9	0.0	40.0	13.1	1.5	1.6	2.3	-٩٠,٠٠٠
100.000-	2.0	1.7	2.0	9.1	0.0	0.0	1.2	1.5	2.9	-١٠٠,٠٠٠
120.000-	1.5	1.3	1.4	0.0	0.0	0.0	1.0	4.7	2.1	-١٢٠,٠٠٠
150.000-	1.0	0.9	0.8	0.0	0.0	4.3	0.7	0.6	2.2	-١٥٠,٠٠٠
200.000+	0.7	0.4	0.3	0.0	0.0	0.0	0.0	2.4	3.1	+٢٠٠,٠٠٠
Total	100	100	100	100	100	100	100	100	100	الإجمالي
No. of H.H.	4516	1138	2519	18	3	16	208	145	469	عدد الأسر
No. of H.H. Members	12549	2371	7419	64	11	67	669	531	1416	عدد الأفراد

جدول ٢٩-١ : التوزيع النسبي للأسر طبقا لفئات الدخل السنوي للأسرة ، وفقا للمهنة الرئيسية لرب الأسرة - جملة الجمهورية

Table 1-29 : Percentage Distribution of Households by Groups of Annual Household Income, According to Main Occupation of H.H. Head - Total Egypt

Groups of Annual Household Income	Main Occupation of H.H. Head											فئات الدخل السنوي للأسرة
	الإجمالي	أفراد لا ينطبق عليهم بيان المهنة	عمال المهن الأولية	عمال تشغيل المصانع ومشغلو الماكينات وعمال تجميع مكونات الإنتاج	الحرفيون ومن إليهم	العمال المهرة في الزراعة والصيد	العاملون في مجال الخدمات والمبيعات	الكتابة	الفنيون ومساعدو الأخصائيين	الأخصائيون (أصحاب المهن العلمية)	المديرون	
	Total	N/A	Elementary Occupations	Plant and Machine Operators and Assemblers	Craft and Related Trades Workers	Skilled Agricultural, Forestry and Fishery Workers	Services and Sales Workers	Clerical Support Workers	Technicians and Associate Professionals	Professionals	Managers	
<10.000	0.1	0.4	0.0	0.0	0.0	0.0	0.0	0.0	0.0	0.0	0.0	<١٠,٠٠٠
10.000-	3.2	8.0	2.4	0.7	1.2	1.8	1.6	0.1	0.1	0.3	0.4	-١٠,٠٠٠
20.000-	4.3	8.2	6.8	1.8	2.5	4.6	2.9	1.0	1.3	0.5	0.6	-٢٠,٠٠٠
25.000-	6.8	10.0	10.6	5.2	7.1	7.9	6.0	1.3	2.7	1.5	0.9	-٢٥,٠٠٠
30.000-	8.7	9.2	10.8	10.2	11.7	12.4	7.9	5.0	5.1	2.8	2.0	-٣٠,٠٠٠
35.000-	9.9	9.3	16.2	12.2	14.1	11.3	9.9	7.7	7.4	4.7	3.2	-٣٥,٠٠٠
40.000-	10.1	8.2	13.8	13.1	14.2	10.6	11.4	9.5	7.4	6.4	7.1	-٤٠,٠٠٠
45.000-	9.2	7.8	8.7	11.5	12.4	9.8	9.3	10.6	9.9	7.5	5.9	-٤٥,٠٠٠
50.000-	8.2	6.4	7.8	11.3	10.1	8.2	8.8	9.5	8.4	7.4	7.4	-٥٠,٠٠٠
55.000-	7.0	5.4	6.5	8.5	7.5	6.8	7.6	10.5	8.9	7.5	7.7	-٥٥,٠٠٠
60.000-	5.7	4.9	4.6	6.5	5.1	5.1	6.2	9.4	8.5	6.0	6.6	-٦٠,٠٠٠
65.000-	4.7	3.6	3.6	5.0	3.2	4.0	5.4	5.8	8.2	7.7	6.1	-٦٥,٠٠٠
70.000-	6.5	5.1	3.0	6.6	5.1	5.4	7.5	10.7	8.5	10.1	10.6	-٧٠,٠٠٠
80.000-	4.5	3.7	2.1	3.1	2.4	3.9	4.7	7.4	6.6	8.3	8.3	-٨٠,٠٠٠
90.000-	2.9	2.4	1.8	1.7	1.4	2.3	2.6	4.2	4.7	6.1	6.6	-٩٠,٠٠٠
100.000-	3.3	2.9	1.0	1.6	1.3	2.5	3.1	3.4	6.5	7.8	7.9	-١٠٠,٠٠٠
120.000-	2.4	2.4	0.2	0.5	0.5	1.9	2.5	2.2	3.5	6.3	6.5	-١٢٠,٠٠٠
150.000-	1.3	1.2	0.0	0.3	0.3	0.8	1.2	1.0	1.5	4.2	4.6	-١٥٠,٠٠٠
200.000+	1.3	1.0	0.0	0.1	0.1	0.6	1.2	0.7	0.6	5.1	7.7	+٢٠٠,٠٠٠
Total	100	100	100	100	100	100	100	100	100	100	100	الإجمالي
No. of H.H.	24971	7505	720	1979	2894	3165	3701	1056	1092	1991	869	عدد الأسر
No. of H.H. Members	104284	22915	3382	9459	13846	14395	17120	4855	5281	9013	4018	عدد الأفراد

جدول ٣٠-١ : التوزيع النسبي للأسر طبقا لفئات الدخل السنوي للأسرة ، وفقا للمهنة الرئيسية لرب الأسرة - حضر الجمهورية

Table 1-30 : Percentage Distribution of Households by Groups of Annual Household Income, According to Main Occupation of H.H. Head - Urban Egypt

Groups of Annual Household Income	Main Occupation of H.H. Head											فئات الدخل السنوي للأسرة
	الإجمالي	أفراد لا ينطبق عليهم بيان المهنة	عمال المهن الأولية	عمال تشغيل المصانع ومشغلو الماكينات وعمال تجميع مكونات الإنتاج	الحرفيون ومن إليهم	العمال المهرة في الزراعة والصيد	العاملون في مجال الخدمات والمبيعات	الكتابة	الفنيون ومساعدو الأخصائيين	الأخصائيون (أصحاب المهن العلمية)	المديرون	
	Total	N/A	Elementary Occupations	Plant and Machine Operators and Assemblers	Craft and Related Trades Workers	Skilled Agricultural, Forestry and Fishery Workers	Services and Sales Workers	Clerical Support Workers	Technicians and Associate Professionals	Professionals	Managers	
<10.000	0.1	0.3	0.0	0.0	0.0	0.0	0.0	0.0	0.0	0.0	0.0	<١٠,٠٠٠
10.000-	2.5	5.2	2.9	0.5	1.2	0.9	1.8	0.0	0.2	0.5	0.2	-١٠,٠٠٠
20.000-	3.8	6.6	6.5	1.5	2.9	4.2	3.2	0.8	1.2	0.4	0.4	-٢٠,٠٠٠
25.000-	5.8	8.5	11.1	3.7	7.2	5.9	5.2	1.0	2.0	1.4	0.4	-٢٥,٠٠٠
30.000-	7.6	8.0	8.3	10.3	11.7	10.3	7.6	5.6	6.0	2.8	1.5	-٣٠,٠٠٠
35.000-	8.8	8.5	17.0	12.5	11.6	13.0	9.7	6.4	6.4	3.7	3.2	-٣٥,٠٠٠
40.000-	9.4	8.4	14.5	14.2	11.4	12.3	11.2	8.5	8.4	4.6	4.9	-٤٠,٠٠٠
45.000-	8.7	7.6	9.0	12.5	12.7	8.7	8.5	10.7	6.8	7.4	4.2	-٤٥,٠٠٠
50.000-	7.9	7.1	7.5	10.0	10.5	10.4	8.4	8.7	7.5	5.3	6.2	-٥٠,٠٠٠
55.000-	6.7	5.5	7.1	7.4	7.4	6.7	6.7	13.6	7.5	6.3	7.1	-٥٥,٠٠٠
60.000-	5.6	5.2	4.4	5.2	6.2	5.2	5.3	8.1	8.0	5.5	5.1	-٦٠,٠٠٠
65.000-	5.0	4.0	5.0	5.9	4.2	4.7	4.6	6.4	8.2	7.0	6.5	-٦٥,٠٠٠
70.000-	7.3	6.5	1.8	8.3	5.7	6.1	7.6	10.7	9.4	8.9	9.8	-٧٠,٠٠٠
80.000-	5.0	4.4	2.6	3.3	2.9	4.6	6.0	7.4	5.8	8.2	7.6	-٨٠,٠٠٠
90.000-	3.2	3.0	1.3	1.8	1.4	1.5	2.7	3.3	5.5	6.1	7.6	-٩٠,٠٠٠
100.000-	4.4	4.0	0.8	1.6	1.6	2.5	3.6	4.7	8.7	9.6	9.1	-١٠٠,٠٠٠
120.000-	3.7	3.6	0.1	0.8	0.8	0.6	4.2	2.7	5.2	8.4	8.3	-١٢٠,٠٠٠
150.000-	2.0	2.0	0.0	0.3	0.3	0.6	1.7	0.7	2.0	5.5	6.6	-١٥٠,٠٠٠
200.000+	2.4	1.6	0.0	0.2	0.1	1.8	2.0	0.8	1.0	8.4	11.2	+٢٠٠,٠٠٠
Total	100	100	100	100	100	100	100	100	100	100	100	الإجمالي
No. of H.H.	11452	4192	343	875	1392	282	1694	511	527	1158	476	عدد الأسر
No. of H.H. Members	44524	12488	1525	3959	6420	1279	7396	2219	2398	4786	2055	عدد الأفراد

جدول ٣١-١ : التوزيع النسبي للأسر طبقا لفئات الدخل السنوي للأسرة ، وفقا للمهنة الرئيسية لرب الأسرة - ريف الجمهورية

Table 1-31 : Percentage Distribution of Households by Groups of Annual Household Income, According to Main Occupation of H.H. Head - Rural Egypt

Groups of Annual Household Income	Main Occupation of H.H. Head											فئات الدخل السنوي للأسرة
	الإجمالي	أفراد لا ينطبق عليهم بيان المهنة	عمال المهن الأولية	عمال تشغيل المصانع ومشغلو الماكينات وعمال تجميع مكونات الإنتاج	الحرفيون ومن إليهم	العمال المهرة في الزراعة والصيد	العاملون في مجال الخدمات والمبيعات	الكتابة	الفنيون ومساعدو الأخصائيين	الأخصائيون (أصحاب المهن العلمية)	المديرون	
	Total	N/A	Elementary Occupations	Plant and Machine Operators and Assemblers	Craft and Related Trades Workers	Skilled Agricultural, Forestry and Fishery Workers	Services and Sales Workers	Clerical Support Workers	Technicians and Associate Professionals	Professionals	Managers	
<10.000	0.2	0.6	0.0	0.0	0.0	0.0	0.0	0.0	0.0	0.0	0.0	<١٠,٠٠٠
10.000-	3.8	11.7	1.9	0.9	1.2	1.9	1.5	0.2	0.0	0.0	0.6	-١٠,٠٠٠
20.000-	4.7	10.3	7.0	2.0	2.2	4.7	2.6	1.2	1.4	0.5	1.0	-٢٠,٠٠٠
25.000-	7.6	11.9	10.2	6.4	6.9	8.1	6.7	1.6	3.5	1.6	1.5	-٢٥,٠٠٠
30.000-	9.6	10.7	13.0	10.2	11.6	12.6	8.1	4.4	4.4	2.7	2.5	-٣٠,٠٠٠
35.000-	10.8	10.2	15.5	11.9	16.4	11.1	10.2	8.9	8.4	6.0	3.3	-٣٥,٠٠٠
40.000-	10.7	8.0	13.1	12.2	16.8	10.5	11.6	10.4	6.5	8.9	9.8	-٤٠,٠٠٠
45.000-	9.7	8.0	8.5	10.7	12.0	9.9	10.0	10.5	12.8	7.6	7.9	-٤٥,٠٠٠
50.000-	8.4	5.4	8.2	12.4	9.7	8.0	9.2	10.1	9.1	10.2	8.8	-٥٠,٠٠٠
55.000-	7.3	5.2	5.9	9.3	7.6	6.8	8.4	7.5	10.3	9.2	8.4	-٥٥,٠٠٠
60.000-	5.9	4.4	4.8	7.5	4.0	5.1	6.9	10.7	9.0	6.6	8.3	-٦٠,٠٠٠
65.000-	4.4	3.2	2.4	4.3	2.4	3.9	6.1	5.2	8.1	8.5	5.5	-٦٥,٠٠٠
70.000-	5.9	3.3	4.1	5.3	4.5	5.4	7.4	10.6	7.5	11.7	11.6	-٧٠,٠٠٠
80.000-	4.0	2.8	1.6	3.0	1.8	3.9	3.6	7.4	7.3	8.6	9.2	-٨٠,٠٠٠
90.000-	2.5	1.7	2.2	1.5	1.3	2.4	2.6	5.1	4.0	6.1	5.5	-٩٠,٠٠٠
100.000-	2.3	1.3	1.2	1.6	1.0	2.6	2.7	2.2	4.5	5.4	6.4	-١٠٠,٠٠٠
120.000-	1.3	0.8	0.3	0.3	0.2	2.0	1.0	1.8	2.0	3.4	4.4	-١٢٠,٠٠٠
150.000-	0.7	0.3	0.0	0.4	0.2	0.8	0.8	1.3	1.0	2.4	2.1	-١٥٠,٠٠٠
200.000+	0.4	0.2	0.0	0.0	0.1	0.4	0.4	0.7	0.3	0.6	3.3	+٢٠٠,٠٠٠
Total	100	100	100	100	100	100	100	100	100	100	100	الإجمالي
No. of H.H.	13519	3313	377	1103	1502	2883	2006	545	565	832	392	عدد الأسر
No. of H.H. Members	59760	10427	1858	5500	7426	13116	9724	2636	2883	4227	1963	عدد الأفراد

جدول ٣٢-١ : التوزيع النسبي للأسر طبقا لفئات الدخل السنوي للأسرة ، وفقا للمهنة الرئيسية لرب الأسرة والنوع - جملة الجمهورية

Table 1-32 : Percentage Distribution of Households by Groups of Annual Household Income, According to Main Occupation of H.H. Head and Sex - Total Egypt

a - Male H.H. Head												أ - أرباب الأسر من الذكور
Groups of Annual Household Income	Main Occupation of H.H. Head											فئات الدخل السنوي للأسرة
	المهنة الرئيسية لرب الأسرة											
	الإجمالي	أفراد لا ينطبق عليهم بيان المهنة	عمال المهن الأولية	عمال تشغيل المصانع ومشغلو الماكينات وعمال تجميع مكونات الإنتاج	الحرفيون ومن إليهم	العمال المهرة في الزراعة والصيد	العاملون في مجال الخدمات والمبيعات	الكتابة	الفنيون ومساعدو الأخصائيين	الأخصائيون (أصحاب المهن العلمية)	المديرون	
	Total	N/A	Elementary Occupations	Plant and Machine Operators and Assemblers	Craft and Related Trades Workers	Skilled Agricultural, Forestry and Fishery Workers	Services and Sales Workers	Clerical Support Workers	Technicians and Associate Professionals	Professionals	Managers	
<10.000	0.0	0.2	0.0	0.0	0.0	0.0	0.0	0.0	0.0	0.0	0.0	<١٠,٠٠٠
10.000-	1.6	4.3	2.4	0.7	1.1	1.6	1.0	0.1	0.1	0.2	0.4	-١٠,٠٠٠
20.000-	3.1	6.1	6.2	1.7	2.6	4.6	2.5	1.1	1.3	0.3	0.6	-٢٠,٠٠٠
25.000-	5.8	8.4	10.9	5.1	7.1	7.9	5.4	1.3	2.8	1.2	0.9	-٢٥,٠٠٠
30.000-	8.5	8.3	11.2	10.3	11.7	12.5	7.6	5.2	4.9	2.7	2.1	-٣٠,٠٠٠
35.000-	10.0	8.9	15.9	12.0	14.1	11.5	9.9	8.0	7.4	4.6	3.2	-٣٥,٠٠٠
40.000-	10.5	8.5	14.1	13.0	14.2	10.7	11.7	9.9	7.5	6.0	6.8	-٤٠,٠٠٠
45.000-	9.6	8.0	8.6	11.6	12.4	9.8	9.4	10.8	9.8	7.5	6.1	-٤٥,٠٠٠
50.000-	8.6	7.0	7.7	11.4	10.1	8.2	9.0	9.8	8.2	7.2	7.5	-٥٠,٠٠٠
55.000-	7.4	5.8	6.6	8.5	7.5	6.6	7.7	10.3	8.8	7.7	7.8	-٥٥,٠٠٠
60.000-	6.0	5.5	4.7	6.5	5.0	5.2	6.4	8.9	8.5	6.2	6.7	-٦٠,٠٠٠
65.000-	5.1	4.5	3.7	5.1	3.3	4.1	5.6	5.8	8.5	7.8	5.9	-٦٥,٠٠٠
70.000-	7.0	6.4	3.1	6.7	5.1	5.4	7.8	10.2	8.5	10.0	10.8	-٧٠,٠٠٠
80.000-	4.7	4.6	2.2	3.2	2.4	3.8	4.9	7.0	6.3	8.4	8.5	-٨٠,٠٠٠
90.000-	3.1	3.1	1.6	1.7	1.3	2.3	2.8	4.1	4.9	6.4	6.6	-٩٠,٠٠٠
100.000-	3.6	3.7	1.1	1.6	1.3	2.6	3.3	3.3	6.8	8.1	8.0	-١٠٠,٠٠٠
120.000-	2.6	3.4	0.2	0.5	0.5	1.8	2.5	2.3	3.7	6.6	6.3	-١٢٠,٠٠٠
150.000-	1.4	1.7	0.0	0.3	0.3	0.8	1.2	1.1	1.6	4.2	4.5	-١٥٠,٠٠٠
200.000+	1.4	1.6	0.0	0.1	0.1	0.6	1.3	0.6	0.7	5.0	7.3	+٢٠٠,٠٠٠
Total	100	100	100	100	100	100	100	100	100	100	100	الإجمالي
No. of H.H.	20455	3830	678	1956	2865	3004	3445	949	1053	1840	834	عدد الأسر
No. of H.H. Members	91736	13061	3257	9378	13765	13805	16302	4565	5156	8548	3898	عدد الأفراد

(تابع) جدول ٣٢-١ : التوزيع النسبي للأسر طبقا لفئات الدخل السنوي للأسرة ، وفقا للمهنة الرئيسية لرب الأسرة والنوع - جملة الجمهورية

(Cont.) Table1-32 : Percentage Distribution of Households by Groups of Annual Household Income, According to Main Occupation of H.H. Head and Sex - Total Egypt

b - Female H.H. Head												ب- أرباب الأسر من الإناث
Groups of Annual Household Income	Main Occupation of H.H. Head											فئات الدخل السنوي للأسرة
	المهنة الرئيسية لرب الأسرة											
	الإجمالي	أفراد لاينطبق عليهم بيان المهنة	عمال المهن الأولية	عمال تشغيل المصانع ومشغلو الماكينات وعمال تجميع مكونات الإنتاج	الحرفيون ومن إليهم	العمال المهرة في الزراعة والصيد	العاملون في مجال الخدمات والمبيعات	الكتابة	الفنيون ومساعدي الأخصائيين	الأخصائيون (أصحاب المهن العلمية)	المديرون	
	Total	N/A	Elementary Occupations	Plant and Machine Operators and Assemblers	Craft and Related Trades Workers	Skilled Agricultural, Forestry and Fishery Workers	Services and Sales Workers	Clerical Support Workers	Technicians and Associate Professionals	Professionals	Managers	
<10.000	0.5	0.6	0.0	0.0	0.0	0.6	0.0	0.0	0.0	0.0	0.0	١٠,٠٠٠>
10.000-	10.6	12.0	3.0	0.0	7.1	5.1	9.5	0.0	0.0	1.3	0.0	-١٠,٠٠٠
20.000-	9.4	10.4	16.5	8.1	0.0	5.4	8.3	0.2	0.7	2.4	0.0	-٢٠,٠٠٠
25.000-	11.0	11.6	7.1	15.6	6.7	7.2	14.8	1.2	0.8	5.2	2.1	-٢٥,٠٠٠
30.000-	9.7	10.1	4.4	5.7	13.8	10.4	11.3	3.4	11.8	3.1	0.0	-٣٠,٠٠٠
35.000-	9.5	9.6	21.3	28.3	14.8	6.3	10.9	4.7	8.9	5.3	5.3	-٣٥,٠٠٠
40.000-	8.1	7.9	8.5	26.2	10.9	9.6	7.3	5.6	5.8	10.5	14.7	-٤٠,٠٠٠
45.000-	7.7	7.5	10.9	5.8	7.2	10.4	7.8	9.1	14.5	6.9	1.8	-٤٥,٠٠٠
50.000-	6.1	5.7	10.2	0.0	5.7	8.7	6.6	6.0	11.6	9.7	4.1	-٥٠,٠٠٠
55.000-	5.5	4.9	4.9	9.3	11.9	10.9	6.5	12.2	12.6	5.4	5.4	-٥٥,٠٠٠
60.000-	4.4	4.2	3.3	1.0	10.8	4.3	3.9	13.6	8.8	3.6	4.5	-٦٠,٠٠٠
65.000-	2.9	2.7	2.6	0.0	1.3	2.2	2.8	6.1	0.0	5.8	9.9	-٦٥,٠٠٠
70.000-	4.4	3.8	2.6	0.0	2.1	5.4	3.9	14.8	7.6	11.2	5.7	-٧٠,٠٠٠
80.000-	3.3	2.8	0.0	0.0	0.0	6.2	2.0	11.0	15.4	7.9	3.2	-٨٠,٠٠٠
90.000-	1.9	1.7	4.6	0.0	7.6	1.8	0.5	4.9	0.7	2.7	6.1	-٩٠,٠٠٠
100.000-	2.0	1.9	0.0	0.0	0.0	1.8	1.2	3.9	0.7	4.1	3.8	-١٠٠,٠٠٠
120.000-	1.5	1.3	0.0	0.0	0.0	2.5	1.4	1.5	0.0	3.4	11.8	-١٢٠,٠٠٠
150.000-	1.0	0.8	0.0	0.0	0.0	0.9	1.1	0.0	0.0	4.9	5.5	-١٥٠,٠٠٠
200.000+	0.7	0.3	0.0	0.0	0.0	0.5	0.0	1.9	0.0	6.6	15.9	+٢٠٠,٠٠٠
Total	100	100	100	100	100	100	100	100	100	100	100	الإجمالي
No. of H.H.	4516	3675	42	23	29	161	256	107	38	151	34	عدد الأسر
No. of H.H.Members	12549	9854	125	81	81	590	818	290	125	464	120	عدد الأفراد

جدول ٣٣-١ : التوزيع النسبي لأسر العينة طبقاً لفئات الدخل السنوي للأسرة ، وفقاً للنشاط الإقتصادي الرئيسي لرب الأسرة - جملة الجمهورية

Table 1-33 : Percentage Distribution of Households by Groups of Annual Household Income, According to Main Economic Activity of H.H. Head - Total Egypt

Groups of Annual Household Income	Main Economic Activity of H.H. Head																						فئات الدخل السنوي للأسرة	
	النشاط الإقتصادي الرئيسي لرب الأسرة																							
	الإجمالي	لاينطبق	ش	ر	ق	ص	ف	ع	س	ن	م	ل	ك	ى	ط	ح	ز	و	هـ	د	جـ	ب		أ
Total	N/A	U	T	S	R	Q	P	O	N	M	L	K	J	I	H	G	F	E	D	C	B	A		
<10.000	0.1	0.4	0.0	0.0	0.0	0.0	0.0	0.0	0.0	0.0	0.0	0.0	0.0	0.0	0.0	0.0	0.0	0.0	0.0	0.0	0.0	0.0	0.0	١٠,٠٠٠<
10.000~	3.2	8.0	0.0	3.9	2.1	0.0	0.5	0.6	0.3	2.8	0.4	0.0	0.0	0.0	1.5	0.6	1.4	1.4	0.0	0.0	0.5	0.0	1.9	-١٠,٠٠٠
20.000~	4.3	8.2	0.0	4.2	2.6	0.6	2.0	1.1	1.2	6.3	0.5	0.0	1.1	0.0	1.9	1.9	3.0	3.5	2.1	0.1	1.6	0.0	4.5	-٢٠,٠٠٠
25.000~	6.8	10.0	0.0	15.0	6.7	1.1	4.7	2.6	2.5	7.8	2.7	2.3	3.3	1.5	6.7	4.6	5.6	7.5	5.0	0.5	4.1	9.7	7.7	-٢٥,٠٠٠
30.000~	8.7	9.2	0.0	16.8	9.5	3.5	8.7	3.2	4.7	10.3	2.5	10.4	0.2	5.7	10.6	8.9	7.2	10.9	7.7	1.4	8.7	19.4	12.2	-٣٠,٠٠٠
35.000~	9.9	9.3	0.0	16.5	9.6	19.8	5.9	5.6	7.5	8.3	2.9	5.9	7.3	6.7	11.5	10.7	10.4	13.2	7.4	1.7	11.9	17.3	11.5	-٣٥,٠٠٠
40.000~	10.1	8.2	51.4	8.4	11.4	13.8	8.6	7.2	8.4	14.7	7.8	3.3	8.7	10.5	13.7	11.6	10.8	13.6	11.7	3.4	13.4	11.6	10.6	-٤٠,٠٠٠
45.000~	9.2	7.8	0.0	10.4	12.6	11.1	8.9	9.4	9.8	8.1	6.4	3.6	5.6	10.4	9.8	11.5	8.8	10.2	4.8	6.8	11.3	2.7	9.7	-٤٥,٠٠٠
50.000~	8.2	6.4	0.0	5.0	9.4	10.6	6.2	9.1	9.8	9.1	5.7	8.6	2.3	5.9	9.9	12.2	7.1	10.5	12.9	8.1	8.7	4.1	8.2	-٥٠,٠٠٠
55.000~	7.0	5.4	0.0	5.7	8.0	1.8	6.7	9.7	8.3	4.5	6.4	3.8	6.4	8.8	6.8	7.9	8.5	6.9	9.3	8.2	7.9	8.5	7.1	-٥٥,٠٠٠
60.000~	5.7	4.9	0.0	4.5	6.4	5.5	6.7	7.1	8.3	2.6	5.8	2.5	7.3	3.8	4.0	7.1	5.9	4.4	9.6	9.7	6.5	4.3	5.3	-٦٠,٠٠٠
65.000~	4.7	3.6	9.1	0.1	4.5	5.3	4.9	6.7	6.9	3.0	12.0	15.2	3.5	11.5	5.8	5.9	5.2	3.5	6.2	4.5	4.9	1.3	3.9	-٦٥,٠٠٠
70.000~	6.5	5.1	0.0	1.1	5.8	2.0	6.2	11.5	10.4	7.9	6.7	11.4	4.5	14.1	5.0	7.2	7.4	4.4	5.7	15.0	7.3	4.7	5.2	-٧٠,٠٠٠
80.000~	4.5	3.7	0.0	3.0	4.0	8.2	4.2	9.0	6.5	3.6	7.0	3.3	12.0	5.2	4.0	3.4	4.8	2.9	6.1	11.5	3.8	3.4	3.9	-٨٠,٠٠٠
90.000~	2.9	2.4	39.5	3.0	3.3	6.0	4.1	5.1	4.9	0.6	5.3	7.4	7.1	2.5	3.4	2.0	2.7	1.5	4.0	9.2	2.3	1.0	2.3	-٩٠,٠٠٠
100.000~	3.3	2.9	0.0	1.3	2.4	3.7	4.7	4.5	4.3	3.0	9.3	8.4	15.0	6.5	3.5	2.3	4.0	1.7	4.2	9.4	3.3	6.2	2.5	-١٠٠,٠٠٠
120.000~	2.4	2.4	0.0	1.1	0.6	2.7	4.8	3.3	3.0	2.3	7.6	8.1	10.8	4.3	1.4	1.1	3.5	1.2	1.1	4.5	2.0	1.5	1.8	-١٢٠,٠٠٠
150.000~	1.3	1.2	0.0	0.0	1.0	0.0	4.4	2.1	1.4	1.8	4.6	0.0	2.2	1.5	0.4	0.9	1.6	1.0	0.9	4.0	1.1	1.7	0.8	-١٥٠,٠٠٠
200.000+	1.3	1.0	0.0	0.0	0.0	4.5	7.8	2.1	1.6	3.4	6.5	5.7	2.7	1.2	0.2	0.3	2.0	1.5	1.3	2.1	0.7	2.7	0.6	+٢٠٠,٠٠٠
Total	100	100	100	100	100	100	100	100	100	100	100	100	100	100	100	100	100	100	100	100	100	100	100	الإجمالي
No. of H.H.	24971	7505	3	165	570	70	360	1356	1820	238	274	53	102	111	471	1598	2523	1925	141	213	2165	52	3258	عدد الأسر
No. of H.H. Members	104284	22915	15	678	2751	311	1516	6448	8672	1057	1143	247	481	497	2182	7671	11343	9222	702	1063	10227	263	14882	عدد الأفراد

جدول ٣٤-١ : التوزيع النسبي لأسر العينة طبقاً لفئات الدخل السنوي للأسرة ، وفقاً للنشاط الإقتصادي الرئيسي لرب الأسرة - حضر الجمهورية

Table 1-34 : Percentage Distribution of Households by Groups of Annual Household Income, According to Main Economic Activity of H.H. Head - Urban Egypt

Groups of Annual Household Income	النشاط الإقتصادي الرئيسي لرب الأسرة																							فئات الدخل السنوي للأسرة
	Main Economic Activity of H.H. Head																							
	الإجمالي	لا ينطبق	ش	ر	ق	ص	ف	ع	س	ن	م	ل	ك	ى	ط	ح	ز	و	هـ	د	جـ	ب	أ	
	Total	N/A	U	T	S	R	Q	P	O	N	M	L	K	J	I	H	G	F	E	D	C	B	A	
<10.000	0.1	0.3	0.0	0.0	0.0	0.0	0.0	0.0	0.0	0.0	0.0	0.0	0.0	0.0	0.0	0.0	0.0	0.0	0.0	0.0	0.0	0.0	0.0	١٠,٠٠٠<
10.000~	2.5	5.2	0.0	2.9	1.8	0.0	0.7	0.8	0.2	3.1	0.5	0.0	0.0	0.0	1.1	0.5	1.6	1.6	0.0	0.0	0.4	0.0	1.8	-١٠,٠٠٠
20.000~	3.8	6.6	0.0	6.0	1.2	1.0	0.9	1.0	0.8	9.1	0.7	0.0	1.8	0.0	1.3	1.5	2.8	4.2	4.3	0.3	1.7	0.0	3.3	-٢٠,٠٠٠
25.000~	5.8	8.5	0.0	14.6	5.2	0.0	4.2	3.5	1.6	7.4	2.2	3.0	2.2	2.4	4.5	3.0	4.1	7.7	10.7	1.1	3.9	0.0	5.5	-٢٥,٠٠٠
30.000~	7.6	8.0	0.0	17.7	12.8	2.5	9.3	2.6	4.1	5.8	2.5	10.6	0.0	4.4	11.7	8.3	6.4	10.1	8.1	0.4	8.5	0.0	10.8	-٣٠,٠٠٠
35.000~	8.8	8.5	0.0	17.9	9.8	24.2	5.3	5.3	6.5	5.4	3.5	3.9	4.3	5.3	12.3	10.8	9.3	10.2	11.0	1.9	10.0	0.0	12.2	-٣٥,٠٠٠
40.000~	9.4	8.4	51.4	6.6	12.3	11.9	6.7	4.0	9.3	12.3	5.4	4.2	11.3	5.1	11.6	12.4	9.5	11.3	13.0	3.9	11.9	0.0	11.6	-٤٠,٠٠٠
45.000~	8.7	7.6	0.0	12.7	11.1	8.5	6.2	10.3	7.7	9.6	6.7	0.0	5.5	5.3	10.7	11.4	8.8	9.2	1.5	5.8	11.1	1.5	9.1	-٤٥,٠٠٠
50.000~	7.9	7.1	0.0	5.0	10.0	5.7	5.1	6.6	8.8	9.4	4.8	11.0	0.0	3.4	9.6	10.9	7.1	9.6	4.4	6.1	9.2	16.9	10.1	-٥٠,٠٠٠
55.000~	6.7	5.5	0.0	4.1	7.3	2.9	5.6	9.4	9.4	4.7	5.5	4.5	8.6	8.9	5.4	7.0	7.9	7.2	7.1	12.6	6.6	17.3	7.3	-٥٥,٠٠٠
60.000~	5.6	5.2	0.0	4.5	7.0	6.0	8.8	6.1	7.0	1.6	4.4	0.0	1.7	0.0	3.7	6.3	5.3	4.7	5.6	13.3	7.1	5.7	5.5	-٦٠,٠٠٠
65.000~	5.0	4.0	9.1	0.1	5.7	4.9	3.2	7.4	5.7	2.6	11.1	16.8	2.7	15.6	4.9	7.4	5.2	4.0	8.9	6.1	5.0	3.3	4.9	-٦٥,٠٠٠
70.000~	7.3	6.5	0.0	1.6	4.7	3.2	5.9	9.9	11.3	7.5	6.9	11.3	1.9	17.5	6.2	8.0	8.4	4.4	3.7	8.9	8.2	2.4	5.7	-٧٠,٠٠٠
80.000~	5.0	4.4	0.0	2.7	2.1	5.4	3.1	10.1	6.5	3.9	6.9	4.3	12.0	8.6	5.5	4.1	6.1	3.9	7.8	14.4	3.7	5.1	4.6	-٨٠,٠٠٠
90.000~	3.2	3.0	39.5	1.7	3.7	8.8	3.5	5.5	4.3	1.1	5.6	9.5	6.7	4.2	4.7	2.4	2.9	2.1	3.3	7.2	2.7	4.2	1.4	-٩٠,٠٠٠
100.000~	4.4	4.0	0.0	0.2	4.4	3.2	5.1	5.5	6.6	2.8	10.1	7.8	19.0	8.9	4.1	2.6	4.5	2.3	3.4	11.1	4.2	25.7	2.9	-١٠٠,٠٠٠
120.000~	3.7	3.6	0.0	1.6	0.9	4.4	6.3	4.7	4.7	4.2	8.9	5.8	14.6	6.5	1.9	1.7	5.1	2.3	0.0	4.4	3.1	6.2	0.6	-١٢٠,٠٠٠
150.000~	2.0	2.0	0.0	0.0	0.1	0.0	7.2	3.2	2.2	3.3	5.2	0.0	3.5	2.0	0.7	1.5	2.1	1.9	2.9	2.4	1.4	7.1	0.6	-١٥٠,٠٠٠
200.000+	2.4	1.6	0.0	0.0	0.0	7.4	12.8	4.1	3.0	6.2	9.2	7.3	4.3	2.0	0.3	0.3	3.0	3.4	4.0	0.3	1.3	4.5	2.2	+٢٠٠,٠٠٠
Total	100	100	100	100	100	100	100	100	100	100	100	100	100	100	100	100	100	100	100	100	100	100	100	الإجمالي
No. of H.H.	11452	4192	3	114	219	43	208	548	727	129	195	41	64	68	302	784	1379	818	46	100	1154	13	304	عدد الأسر
No. of H.H. Members	44524	12488	15	471	948	178	795	2385	3222	549	750	191	274	288	1357	3574	5949	3716	217	463	5263	55	1378	عدد الأفراد

جدول ٣٥-١ : التوزيع النسبي لأسر العينة طبقاً لفئات الدخل السنوي للأسرة ، وفقاً للنشاط الإقتصادي الرئيسي لرب الأسرة - ريف الجمهورية

Table 1-35 : Percentage Distribution of Households by Groups of Annual Household Income, According to Main Economic Activity of H.H. Head - Rural Egypt

Groups of Annual Household Income	Main Economic Activity of H.H. Head																							فئات الدخل السنوي للأسرة
	النشاط الاقتصادي الرئيسي لرب الأسرة																							
	الإجمالي	لا ينطبق	ش	ر	ق	ص	ف	ع	س	ن	م	ل	ك	ى	ط	ح	ز	و	هـ	د	جـ	ب	أ	
	Total	N/A	U	T	S	R	Q	P	O	N	M	L	K	J	I	H	G	F	E	D	C	B	A	
<10.000	0.2	0.6	0.0	0.0	0.0	0.0	0.0	0.0	0.0	0.0	0.0	0.0	0.0	0.0	0.0	0.0	0.0	0.0	0.0	0.0	0.0	0.0	0.0	١٠,٠٠٠<
10.000~	3.8	11.7	0.0	6.1	2.3	0.0	0.2	0.5	0.4	2.5	0.0	0.0	0.0	0.0	2.2	0.8	1.1	1.2	0.0	0.0	0.7	0.0	2.0	-١٠,٠٠٠
20.000~	4.7	10.3	0.0	0.0	3.5	0.0	3.5	1.1	1.4	3.0	0.0	0.0	0.0	0.0	3.1	2.2	3.2	3.0	1.0	0.0	1.4	0.0	4.6	-٢٠,٠٠٠
25.000~	7.6	11.9	0.0	16.1	7.6	2.7	5.4	2.0	3.2	8.3	4.1	0.0	5.1	0.0	10.7	6.2	7.5	7.3	2.2	0.0	4.3	12.7	7.9	-٢٥,٠٠٠
30.000~	9.6	10.7	0.0	14.6	7.5	5.2	7.8	3.6	5.2	15.7	2.4	10.0	0.6	7.7	8.6	9.4	8.2	11.5	7.4	2.3	9.0	25.5	12.4	-٣٠,٠٠٠
35.000~	10.8	10.2	0.0	13.2	9.5	12.7	6.8	5.8	8.2	11.8	1.4	12.8	12.4	9.0	10.1	10.6	11.7	15.5	5.7	1.4	14.1	22.7	11.4	-٣٥,٠٠٠
40.000~	10.7	8.0	0.0	12.6	10.9	16.7	11.3	9.4	7.8	17.5	13.9	0.0	4.4	18.9	17.6	10.8	12.5	15.4	11.1	2.9	15.0	15.3	10.4	-٤٠,٠٠٠
45.000~	9.7	8.0	0.0	5.3	13.6	15.2	12.7	8.8	11.1	6.2	5.6	16.4	6.0	18.2	8.1	11.6	8.8	11.0	6.4	7.7	11.5	3.1	9.8	-٤٥,٠٠٠
50.000~	8.4	5.4	0.0	5.0	9.0	18.3	7.7	10.8	10.5	8.8	7.9	0.0	6.1	9.8	10.5	13.4	7.1	11.2	17.0	9.9	8.1	0.0	8.0	-٥٠,٠٠٠
55.000~	7.3	5.2	0.0	9.3	8.4	0.0	8.1	10.0	7.5	4.2	8.5	1.6	2.6	8.6	9.4	8.8	9.2	6.7	10.4	4.3	9.3	5.7	7.1	-٥٥,٠٠٠
60.000~	5.9	4.4	0.0	4.5	6.0	4.6	3.6	7.7	9.2	3.8	9.4	11.1	16.8	9.7	4.5	8.0	6.6	4.2	11.6	6.5	5.8	3.8	5.3	-٦٠,٠٠٠
65.000~	4.4	3.2	0.0	0.0	3.7	5.8	7.3	6.3	7.8	3.4	14.2	9.5	4.9	5.0	7.2	4.4	5.2	3.1	4.8	3.1	4.9	0.6	3.8	-٦٥,٠٠٠
70.000~	5.9	3.3	0.0	0.0	6.5	0.0	6.6	12.6	9.8	8.5	6.2	12.0	8.8	8.8	2.8	6.5	6.3	4.4	6.7	20.4	6.2	5.5	5.2	-٧٠,٠٠٠
80.000~	4.0	2.8	0.0	3.7	5.3	12.5	5.8	8.2	6.5	3.2	7.0	0.0	12.0	0.0	1.4	2.7	3.3	2.2	5.2	8.9	3.9	2.9	3.9	-٨٠,٠٠٠
90.000~	2.5	1.7	0.0	6.0	3.0	1.6	4.8	4.9	5.3	0.0	4.7	0.0	7.9	0.0	1.0	1.5	2.5	1.1	4.4	11.0	2.0	0.0	2.4	-٩٠,٠٠٠
100.000~	2.3	1.3	0.0	3.7	1.2	4.6	4.2	3.8	2.8	3.1	7.5	10.2	8.3	2.7	2.3	1.9	3.4	1.3	4.6	7.9	2.3	0.0	2.5	-١٠٠,٠٠٠
120.000~	1.3	0.8	0.0	0.0	0.4	0.0	2.6	2.4	1.8	0.0	4.3	16.3	4.2	0.9	0.5	0.6	1.5	0.4	1.7	4.6	0.8	0.0	1.9	-١٢٠,٠٠٠
150.000~	0.7	0.3	0.0	0.0	1.6	0.0	0.7	1.3	0.8	0.0	3.0	0.0	0.0	0.8	0.0	0.4	1.1	0.4	0.0	5.4	0.7	0.0	0.9	-١٥٠,٠٠٠
200.000+	0.4	0.2	0.0	0.0	0.0	0.0	1.0	0.8	0.7	0.0	0.0	0.0	0.0	0.0	0.0	0.2	0.8	0.2	0.0	3.7	0.0	2.1	0.5	+٢٠٠,٠٠٠
Total	100	100	0	100	100	100	100	100	100	100	100	100	100	100	100	100	100	100	100	100	100	100	100	الإجمالي
No. of H.H.	13519	3313	0	50	351	27	151	808	1093	108	78	12	38	43	169	814	1144	1107	95	113	1011	40	2954	عدد الأسر
No. of H.H. Members	59760	10427	0	206	1804	133	720	4064	5450	508	393	56	207	209	824	4097	5394	5505	485	600	4964	209	13504	عدد الأفراد

جدول ٣٦-١ : التوزيع النسبي لأسر العينة طبقاً لفئات الدخل السنوي للأسرة ، وفقاً للنشاط الإقتصادي الرئيسي لرب الأسرة والنوع - جملة الجمهورية

Table 1-36 : Percentage Distribution of Households by Groups of Annual Household Income, According to Main Economic Activity of H.H. Head and Sex - Total Egypt

أ- أرباب الأسر من الذكور																								
a - Male H.H. Head																								
Groups of Annual Household Income	النشاط الإقتصادي الرئيسي لرب الأسرة																							
	Main Economic Activity of H.H. Head																							
	الإجمالي	لا ينطبق	ش	ر	ق	ص	ف	ع	س	ن	م	ل	ك	ى	ط	ح	ز	و	هـ	د	جـ	ب	أ	فئات الدخل السنوي للأسرة
	Total	N/A	U	T	S	R	Q	P	O	N	M	L	K	J	I	H	G	F	E	D	C	B	A	
<10.000	0.0	0.2	0.0	0.0	0.0	0.0	0.0	0.0	0.0	0.0	0.0	0.0	0.0	0.0	0.0	0.0	0.0	0.0	0.0	0.0	0.0	0.0	0.0	<١٠,٠٠٠
10.000-	1.6	4.3	0.0	1.0	2.1	0.0	0.0	0.2	0.4	1.8	0.4	0.0	0.0	0.0	1.5	0.6	1.0	1.4	0.0	0.0	0.5	0.0	1.8	-١٠,٠٠٠
20.000-	3.1	6.1	0.0	5.3	2.7	0.6	1.0	0.9	1.1	6.0	0.4	0.0	1.1	0.0	1.9	1.9	2.4	3.5	2.1	0.1	1.5	0.0	4.5	-٢٠,٠٠٠
25.000-	5.8	8.4	0.0	16.5	6.6	0.0	2.8	2.3	2.5	7.4	2.7	2.4	3.4	1.5	6.5	4.6	5.2	7.5	5.1	0.5	4.0	9.7	7.7	-٢٥,٠٠٠
30.000-	8.5	8.3	0.0	19.3	9.4	3.6	8.2	3.1	4.9	10.7	2.5	10.7	0.2	5.8	10.7	8.7	6.9	10.9	7.8	1.4	8.7	19.5	12.3	-٣٠,٠٠٠
35.000-	10.0	8.9	0.0	17.8	9.8	19.8	6.4	5.5	7.6	8.6	2.9	6.0	7.5	6.8	10.9	10.7	10.1	13.2	7.5	1.7	11.8	17.4	11.7	-٣٥,٠٠٠
40.000-	10.5	8.5	51.4	9.1	11.0	14.3	8.5	7.0	8.4	15.3	7.2	3.3	7.9	10.6	13.9	11.5	11.2	13.6	11.9	3.4	13.3	11.7	10.6	-٤٠,٠٠٠
45.000-	9.6	8.0	0.0	9.9	12.9	11.5	9.6	9.7	9.8	7.6	6.5	3.7	5.8	10.5	9.9	11.5	8.9	10.2	4.8	6.8	11.4	2.7	9.7	-٤٥,٠٠٠
50.000-	8.6	7.0	0.0	3.9	9.1	11.0	6.6	9.4	9.8	9.5	5.8	8.8	2.3	6.0	10.0	12.2	7.1	10.5	13.1	8.1	8.9	4.1	8.1	-٥٠,٠٠٠
55.000-	7.4	5.8	0.0	4.8	8.2	1.8	6.9	9.9	8.2	4.5	6.5	3.9	6.5	8.9	6.7	7.9	8.6	6.9	9.5	8.2	7.8	8.5	6.9	-٥٥,٠٠٠
60.000-	6.0	5.5	0.0	4.8	6.2	3.8	6.4	7.3	8.3	2.8	6.0	0.0	7.4	3.9	4.1	7.1	6.1	4.3	9.8	9.7	6.5	4.3	5.4	-٦٠,٠٠٠
65.000-	5.1	4.5	9.1	0.1	4.4	5.5	5.2	6.8	6.9	3.1	12.2	15.6	3.6	11.7	5.8	5.9	5.4	3.5	6.2	4.5	5.0	1.3	4.0	-٦٥,٠٠٠
70.000-	7.0	6.4	0.0	0.5	5.9	2.1	6.6	11.1	10.3	8.3	6.8	11.7	4.6	12.6	5.0	7.2	7.8	4.4	5.8	15.1	7.4	4.7	5.2	-٧٠,٠٠٠
80.000-	4.7	4.6	0.0	3.0	4.1	8.5	2.9	9.0	6.5	3.7	7.1	3.4	12.3	5.3	4.1	3.4	5.0	2.9	4.7	11.5	3.9	3.4	3.8	-٨٠,٠٠٠
90.000-	3.1	3.1	39.5	2.4	3.2	6.1	3.8	5.6	4.9	0.6	5.4	7.6	7.3	2.6	3.4	2.0	2.9	1.5	4.1	9.2	2.3	1.0	2.3	-٩٠,٠٠٠
100.000-	3.6	3.7	0.0	1.7	2.5	3.9	5.5	4.6	4.4	3.1	9.5	8.6	14.0	6.6	3.5	2.3	4.2	1.7	4.2	9.2	3.4	5.8	2.5	-١٠٠,٠٠٠
120.000-	2.6	3.4	0.0	0.0	0.6	2.8	5.9	3.3	3.0	2.4	7.7	8.3	11.0	4.4	1.4	1.1	3.7	1.2	1.1	4.5	2.0	1.5	1.8	-١٢٠,٠٠٠
150.000-	1.4	1.7	0.0	0.0	1.1	0.0	5.2	2.0	1.3	1.9	4.6	0.0	2.3	1.6	0.4	0.9	1.6	1.0	1.0	4.0	1.1	1.7	0.8	-١٥٠,٠٠٠
200.000+	1.4	1.6	0.0	0.0	0.0	4.7	8.4	2.2	1.5	2.9	5.7	5.9	2.7	1.2	0.2	0.3	2.1	1.5	1.3	2.1	0.7	2.7	0.6	+٢٠٠,٠٠٠
Total	100	100	100	100	100	100	100	100	100	100	100	100	100	100	100	100	100	100	100	100	100	100	100	الإجمالي
No. of H.H.	20455	3830	3	125	558	68	289	1185	1726	229	269	51	99	109	465	1594	2330	1924	139	212	2107	52	3092	عدد الأسر
No. of H.H. Members	91736	13061	15	533	2718	301	1306	5925	8389	1035	1135	241	475	491	2168	7659	10729	9218	700	1060	10048	262	14266	عدد الأفراد

(تابع) جدول ١-٣٦ : التوزيع النسبي لأسر العينة طبقاً لفئات الدخل السنوي للأسرة ، وفقاً للنشاط الإقتصادي الرئيسي لرب الأسرة والنوع - جملة الجمهورية

(Cont.) Table 1-36 : Percentage Distribution of Households by Groups of Annual Household Income, According to Main Economic Activity of H.H. Head and Sex - Total Egypt

ب- أرباب الأسر من الإناث																								
Groups of Annual Household Income	النشاط الإقتصادي الرئيسي لرب الأسرة																							
	Main Economic Activity of H.H. Head																							
	الإجمالي	لا ينطبق	ش	ر	ق	ص	ف	ع	س	ن	م	ل	ك	ى	ط	ح	ز	و	هـ	د	جـ	ب	أ	فئات الدخل السنوي للأسرة
	Total	N/A	U	T	S	R	Q	P	O	N	M	L	K	J	I	H	G	F	E	D	C	B	A	
<10.000	0.5	0.6	0.0	0.0	0.0	0.0	0.0	0.0	0.0	0.0	0.0	0.0	0.0	0.0	0.0	0.0	0.0	0.0	0.0	0.0	0.0	0.0	0.6	١٠,٠٠٠<
10.000-	10.6	12.0	0.0	12.8	0.0	0.0	2.5	3.7	0.0	29.1	0.0	0.0	0.0	0.0	0.0	0.0	6.0	0.0	0.0	0.0	3.5	0.0	4.9	-١٠,٠٠٠
20.000-	9.4	10.4	0.0	0.8	0.0	0.0	6.2	2.1	1.9	14.9	4.8	0.0	0.0	0.0	0.0	0.0	10.7	0.0	0.0	0.0	3.2	0.0	5.3	-٢٠,٠٠٠
25.000-	11.0	11.6	0.0	10.5	8.5	28.2	12.3	4.9	3.5	17.9	3.9	0.0	0.0	0.0	25.0	0.0	11.2	0.0	0.0	0.0	9.3	0.0	7.0	-٢٥,٠٠٠
30.000-	9.7	10.1	0.0	8.7	15.5	0.0	10.6	3.8	1.4	0.0	0.0	0.0	0.0	0.0	0.0	58.1	10.5	0.0	0.0	0.0	9.1	0.0	10.1	-٣٠,٠٠٠
35.000-	9.5	9.6	0.0	12.4	0.0	19.7	4.1	5.8	6.0	0.0	0.0	0.0	0.0	0.0	57.9	4.3	14.4	0.0	0.0	0.0	16.4	0.0	6.9	-٣٥,٠٠٠
40.000-	8.1	7.9	0.0	6.5	27.2	0.0	8.9	8.4	7.8	0.0	37.9	0.0	42.9	0.0	0.0	29.9	6.3	0.0	0.0	0.0	16.6	0.0	9.7	-٤٠,٠٠٠
45.000-	7.7	7.5	0.0	12.2	0.0	0.0	6.3	8.0	8.2	19.6	0.0	0.0	0.0	0.0	0.0	0.0	8.3	0.0	0.0	0.0	9.6	0.0	10.3	-٤٥,٠٠٠
50.000-	6.1	5.7	0.0	8.5	23.2	0.0	4.3	7.4	11.3	0.0	0.0	0.0	0.0	0.0	0.0	0.0	7.3	0.0	0.0	0.0	2.8	0.0	9.3	-٥٠,٠٠٠
55.000-	5.5	4.9	0.0	8.8	0.0	0.0	5.6	8.5	10.1	2.5	0.0	0.0	0.0	0.0	17.1	7.7	6.9	0.0	0.0	0.0	10.2	0.0	10.6	-٥٥,٠٠٠
60.000-	4.4	4.2	0.0	3.5	13.4	47.4	7.8	5.5	7.8	0.0	0.0	100.0	0.0	0.0	0.0	0.0	3.8	100.0	0.0	0.0	5.8	0.0	4.2	-٦٠,٠٠٠
65.000-	2.9	2.7	0.0	0.0	5.4	0.0	3.8	6.1	7.2	0.0	0.0	0.0	0.0	0.0	0.0	0.0	2.4	0.0	0.0	0.0	3.5	0.0	2.1	-٦٥,٠٠٠
70.000-	4.4	3.8	0.0	2.8	0.0	0.0	4.4	14.2	11.1	0.0	0.0	0.0	0.0	100.0	0.0	0.0	3.4	0.0	0.0	0.0	3.2	0.0	5.2	-٧٠,٠٠٠
80.000-	3.3	2.8	0.0	2.9	0.0	0.0	9.7	8.5	6.9	0.0	0.0	0.0	0.0	0.0	0.0	0.0	2.6	0.0	100.0	0.0	0.0	0.0	6.0	-٨٠,٠٠٠
90.000-	1.9	1.7	0.0	4.9	6.9	4.7	5.0	1.9	4.4	0.0	0.0	0.0	0.0	0.0	0.0	0.0	0.6	0.0	0.0	0.0	3.5	0.0	1.7	-٩٠,٠٠٠
100.000-	2.0	1.9	0.0	0.0	0.0	0.0	1.6	3.6	2.8	0.0	0.0	0.0	57.1	0.0	0.0	0.0	1.6	0.0	0.0	100.0	0.0	100.0	1.8	-١٠٠,٠٠٠
120.000-	1.5	1.3	0.0	4.7	0.0	0.0	0.0	3.3	3.3	0.0	0.0	0.0	0.0	0.0	0.0	0.0	0.9	0.0	0.0	0.0	3.3	0.0	2.4	-١٢٠,٠٠٠
150.000-	1.0	0.8	0.0	0.0	0.0	0.0	1.3	2.7	2.0	0.0	0.0	0.0	0.0	0.0	0.0	0.0	2.3	0.0	0.0	0.0	0.0	0.0	0.9	-١٥٠,٠٠٠
200.000+	0.7	0.3	0.0	0.0	0.0	0.0	5.7	1.5	4.3	15.9	53.4	0.0	0.0	0.0	0.0	0.0	0.8	0.0	0.0	0.0	0.0	0.0	1.2	+٢٠٠,٠٠٠
Total	100	100	0	100	100	100	100	100	100	100	100	100	100	100	100	100	100	100	100	100	100	100	100	الإجمالي
No. of H.H.	4516	3675	0	40	13	3	70	171	94	9	5	1	2	2	6	5	193	1	2	1	58	1	166	عدد الأسر
No. of H.H. Members	12549	9854	0	145	33	9	209	523	284	22	8	5	6	6	14	12	614	3	2	2	179	1	616	عدد الأفراد

جدول ٣٧-١ : التوزيع النسبي للأسر طبقا لفئات الدخل السنوي للأسرة ، وفقا للقطاع الرئيسي لرب الأسرة - جملة الجمهورية

Table 1-37 : Percentage Distribution of Households by Groups of Annual Household Income, According to Main Sector of H.H. Head - Total Egypt

Groups of Annual Household Income	القطاع الرئيسي لرب الأسرة Main Sector of H.H. Head								فئات الدخل السنوي للأسرة
	الإجمالي Total	أفراد لا ينطبق عليهم بيان القطاع N / A	أخري Others	خاص خارج المنشآت Private Outside Establishments	خاص عادي Private	خاص إستثماري Private Investment	عام/أعمال عام Public/ Public Business	حكومي Governmental	
<10.000	0.1	0.4	0.0	0.0	0.0	0.0	0.0	0.0	١٠,٠٠٠>
10.000-	3.2	8.0	5.8	1.6	1.3	0.3	0.0	0.4	-١٠,٠٠٠
20.000-	4.3	8.2	12.2	3.8	2.8	1.5	1.2	0.9	-٢٠,٠٠٠
25.000-	6.8	10.0	7.9	7.8	5.8	1.6	2.6	2.4	-٢٥,٠٠٠
30.000-	8.7	9.2	7.3	11.8	8.8	5.8	5.7	4.6	-٣٠,٠٠٠
35.000-	9.9	9.3	6.2	12.5	10.9	7.6	7.8	6.7	-٣٥,٠٠٠
40.000-	10.1	8.2	14.0	12.0	12.1	9.6	7.6	8.2	-٤٠,٠٠٠
45.000-	9.2	7.8	3.2	10.0	10.0	8.9	8.7	9.9	-٤٥,٠٠٠
50.000-	8.2	6.4	4.0	9.3	8.3	9.3	8.2	9.5	-٥٠,٠٠٠
55.000-	7.0	5.4	3.1	7.3	7.2	11.3	8.6	8.7	-٥٥,٠٠٠
60.000-	5.7	4.9	2.8	5.2	5.6	8.1	6.3	8.0	-٦٠,٠٠٠
65.000-	4.7	3.6	1.6	4.1	4.9	5.1	5.1	6.9	-٦٥,٠٠٠
70.000-	6.5	5.1	9.8	5.1	6.3	6.5	10.4	10.5	-٧٠,٠٠٠
80.000-	4.5	3.7	1.8	3.4	4.0	7.4	7.7	7.1	-٨٠,٠٠٠
90.000-	2.9	2.4	2.5	1.8	2.7	2.9	4.4	4.9	-٩٠,٠٠٠
100.000-	3.3	2.9	5.3	2.0	3.5	3.9	7.9	4.6	-١٠٠,٠٠٠
120.000-	2.4	2.4	4.9	1.3	2.6	3.1	2.7	3.4	-١٢٠,٠٠٠
150.000-	1.3	1.2	5.1	0.6	1.5	3.2	2.6	1.7	-١٥٠,٠٠٠
200.000+	1.3	1.0	2.5	0.4	1.9	4.0	2.3	1.7	+٢٠٠,٠٠٠
Total	100	100	100	100	100	100	100	100	الإجمالي
No. of H.H.	24971	7505	60	5419	6579	441	615	4352	عدد الأسر
No. of H.H. Members	104284	22915	244	25552	29757	2018	2909	20889	عدد الأفراد

جدول ٣٨-١ : التوزيع النسبي للأسر طبقا لفئات الدخل السنوي للأسرة ، وفقا للقطاع الرئيسي لرب الأسرة - حضر الجمهورية

Table 1-38 : Percentage Distribution of Households by Groups of Annual Household Income, According to Main Sector of H.H. Head - Urban Egypt

Groups of Annual Household Income	القطاع الرئيسي لرب الأسرة Main Sector of H.H. Head								فئات الدخل السنوي للأسرة
	الإجمالي Total	أفراد لا ينطبق عليهم بيان القطاع N / A	أخري Others	خاص خارج المنشآت Private Outside Establishments	خاص عادي Private	خاص استثماري Private Investment	عام/أعمال عام Public/ Public Business	حكومي Governmental	
<10.000	0.1	0.3	0.0	0.0	0.0	0.0	0.0	0.0	١٠,٠٠٠>
10.000-	2.5	5.2	3.9	1.6	1.2	0.0	0.0	0.3	-١٠,٠٠٠
20.000-	3.8	6.6	10.5	3.9	2.5	0.0	0.7	0.7	-٢٠,٠٠٠
25.000-	5.8	8.5	5.1	6.4	4.8	1.1	3.1	2.2	-٢٥,٠٠٠
30.000-	7.6	8.0	6.2	9.8	8.3	6.1	7.6	3.9	-٣٠,٠٠٠
35.000-	8.8	8.5	8.8	12.6	9.9	4.5	4.3	6.0	-٣٥,٠٠٠
40.000-	9.4	8.4	15.1	12.5	10.3	8.1	7.3	8.0	-٤٠,٠٠٠
45.000-	8.7	7.6	2.5	10.7	9.5	9.8	6.0	9.0	-٤٥,٠٠٠
50.000-	7.9	7.1	6.6	9.7	8.3	7.7	5.6	8.2	-٥٠,٠٠٠
55.000-	6.7	5.5	4.0	7.4	6.4	10.2	8.9	8.9	-٥٥,٠٠٠
60.000-	5.6	5.2	3.5	5.2	5.6	6.1	5.5	6.8	-٦٠,٠٠٠
65.000-	5.0	4.0	0.0	4.8	5.6	3.6	4.8	6.8	-٦٥,٠٠٠
70.000-	7.3	6.5	8.0	6.4	6.7	7.3	11.9	9.9	-٧٠,٠٠٠
80.000-	5.0	4.4	3.1	3.9	4.6	8.3	8.7	7.4	-٨٠,٠٠٠
90.000-	3.2	3.0	3.4	1.5	3.2	3.0	5.2	4.8	-٩٠,٠٠٠
100.000-	4.4	4.0	8.8	2.0	4.1	5.9	10.7	6.0	-١٠٠,٠٠٠
120.000-	3.7	3.6	5.4	0.7	4.0	5.1	3.1	5.3	-١٢٠,٠٠٠
150.000-	2.0	2.0	0.8	0.2	2.1	5.9	2.9	2.6	-١٥٠,٠٠٠
200.000+	2.4	1.6	4.2	0.7	3.0	7.4	4.0	3.2	+٢٠٠,٠٠٠
Total	100	100	100	100	100	100	100	100	الإجمالي
No. of H.H.	11452	4192	36	1358	3518	241	326	1781	عدد الأسر
No. of H.H. Members	44524	12488	135	6226	15318	1034	1425	7898	عدد الأفراد

جدول ٣٩-١ : التوزيع النسبي للأسر طبقا لفئات الدخل السنوي للأسرة ، وفقا للقطاع الرئيسي لرب الأسرة - ريف الجمهورية

Table 1-39 : Percentage Distribution of Households by Groups of Annual Household Income, According to Main Sector of H.H. Head - Rural Egypt

Groups of Annual Household Income	القطاع الرئيسي لرب الأسرة Main Sector of H.H. Head								فئات الدخل السنوي للأسرة
	الإجمالي Total	أفراد لا ينطبق عليهم بيان القطاع N / A	أخري Others	خاص خارج المنشآت Private Outside Establishments	خاص عادي Private	خاص استثماري Private Investment	عام/أعمال عام Public/ Public Business	حكومي Governmental	
<10.000	0.2	0.6	0.0	0.0	0.0	0.0	0.0	0.0	١٠,٠٠٠>
10.000-	3.8	11.7	8.5	1.6	1.4	0.6	0.0	0.5	-١٠,٠٠٠
20.000-	4.7	10.3	14.7	3.8	3.1	3.2	1.7	1.1	-٢٠,٠٠٠
25.000-	7.6	11.9	12.2	8.3	7.0	2.1	2.0	2.5	-٢٥,٠٠٠
30.000-	9.6	10.7	9.1	12.4	9.3	5.5	3.7	5.1	-٣٠,٠٠٠
35.000-	10.8	10.2	2.2	12.5	12.1	11.3	11.7	7.1	-٣٥,٠٠٠
40.000-	10.7	8.0	12.3	11.9	14.1	11.4	8.0	8.3	-٤٠,٠٠٠
45.000-	9.7	8.0	4.3	9.8	10.5	7.9	11.8	10.6	-٤٥,٠٠٠
50.000-	8.4	5.4	0.0	9.2	8.4	11.3	11.3	10.4	-٥٠,٠٠٠
55.000-	7.3	5.2	1.7	7.2	8.1	12.7	8.3	8.6	-٥٥,٠٠٠
60.000-	5.9	4.4	1.6	5.1	5.6	10.5	7.1	8.7	-٦٠,٠٠٠
65.000-	4.4	3.2	4.1	3.9	4.2	6.9	5.5	7.0	-٦٥,٠٠٠
70.000-	5.9	3.3	12.3	4.7	5.8	5.5	8.8	11.0	-٧٠,٠٠٠
80.000-	4.0	2.8	0.0	3.2	3.3	6.3	6.6	6.9	-٨٠,٠٠٠
90.000-	2.5	1.7	1.1	1.9	2.1	2.7	3.6	5.0	-٩٠,٠٠٠
100.000-	2.3	1.3	0.0	2.0	2.7	1.4	4.8	3.6	-١٠٠,٠٠٠
120.000-	1.3	0.8	4.2	1.5	0.9	0.7	2.4	2.0	-١٢٠,٠٠٠
150.000-	0.7	0.3	11.5	0.7	0.7	0.0	2.4	1.1	-١٥٠,٠٠٠
200.000+	0.4	0.2	0.0	0.3	0.6	0.0	0.5	0.7	+٢٠٠,٠٠٠
Total	100	100	100	100	100	100	100	100	الإجمالي
No. of H.H.	13519	3313	24	4062	3061	200	289	2571	عدد الأسر
No. of H.H. Members	59760	10427	109	19326	14439	984	1484	12991	عدد الأفراد

جدول ١-٤٠ : التوزيع النسبي للأسر طبقا لفئات الدخل السنوي للأسرة ، وفقا للقطاع الرئيسى لرب الأسرة والنوع - جملة الجمهورية

Table 1-40 : Percentage Distribution of Households by Groups of Annual Household Income, According to Main Sector of H.H. and Sex - Total Egypt

أ- أرباب الأسر من الذكور								
a - Male H.H. Head								
Groups of Annual Household Income	القطاع الرئيسى لرب الأسرة							
	الإجمالي	أفراد لاينطبق عليهم بيان القطاع	أخري	خاص خارج المنشآت	خاص عادي	خاص إستثماري	عام/أعمال عام	حكومي
	Total	N / A	Others	Private Outside Establishments	Private	Private Investment	Public/ Public Business	Governmental
<10.000	0.0	0.2	0.0	0.0	0.0	0.0	0.0	0.0
10.000-	1.6	4.3	4.0	1.4	1.1	0.3	0.0	0.3
20.000-	3.1	6.1	10.9	3.7	2.6	1.5	1.2	0.9
25.000-	5.8	8.4	8.2	7.9	5.4	1.3	2.4	2.3
30.000-	8.5	8.3	8.6	11.8	8.7	5.7	5.8	4.7
35.000-	10.0	8.9	2.5	12.6	10.8	7.7	7.9	6.8
40.000-	10.5	8.5	14.6	12.1	12.2	9.9	7.5	8.2
45.000-	9.6	8.0	3.8	10.1	10.1	8.7	8.9	10.0
50.000-	8.6	7.0	3.4	9.2	8.5	9.6	8.4	9.6
55.000-	7.4	5.8	3.6	7.1	7.3	11.6	8.8	8.7
60.000-	6.0	5.5	3.2	5.2	5.6	8.0	6.4	8.0
65.000-	5.1	4.5	1.9	4.2	5.1	5.3	5.0	7.0
70.000-	7.0	6.4	11.0	5.2	6.4	6.4	10.6	10.4
80.000-	4.7	4.6	2.2	3.3	4.0	7.6	7.5	7.0
90.000-	3.1	3.1	3.0	1.8	2.8	3.0	4.5	5.0
100.000-	3.6	3.7	4.4	2.0	3.6	3.9	7.9	4.7
120.000-	2.6	3.4	5.8	1.3	2.6	3.2	2.8	3.4
150.000-	1.4	1.7	6.0	0.6	1.4	3.3	2.4	1.7
200.000+	1.4	1.6	3.0	0.3	1.9	3.1	2.1	1.6
Total	100	100	100	100	100	100	100	100
No. of H.H.	20455	3830	51	5196	6285	429	604	4061
No. of H.H. Members	91736	13061	216	24789	28773	1994	2884	20017

(تابع) جدول ١-٤٠ : التوزيع النسبي للأسر طبقا لفئات الدخل السنوي للأسرة ، وفقا للقطاع الرئيسي لرب الأسرة والنوع - جملة الجمهورية

(Cont.) Table 1-40 : Percentage Distribution of Households by Groups of Annual Household Income, According to Main Sector of H.H. and Sex - Total Egypt

ب- أرباب الأسر من الإناث									
b - Female H.H. Head									
Groups of Annual Household Income	القطاع الرئيسي لرب الأسرة								فئات الدخل السنوي للأسرة
	الإجمالي	أفراد لا ينطبق عليهم بيان القطاع	أخري	خاص خارج المنشآت	خاص عادي	خاص إستثماري	عام/أعمال عام	حكومي	
	Total	N / A	Others	Private Outside Establishments	Private	Private Investment	Public/ Public Business	Governmental	
<10.000	0.5	0.6	0.0	0.4	0.0	0.0	0.0	0.0	١٠,٠٠٠>
10.000-	10.6	12.0	16.2	6.9	5.8	0.0	0.0	1.3	-١٠,٠٠٠
20.000-	9.4	10.4	19.7	6.6	7.2	0.0	0.0	1.8	-٢٠,٠٠٠
25.000-	11.0	11.6	6.3	6.0	13.5	10.8	9.6	4.2	-٢٥,٠٠٠
30.000-	9.7	10.1	0.0	10.6	10.1	8.6	0.0	3.9	-٣٠,٠٠٠
35.000-	9.5	9.6	27.7	9.5	13.2	4.9	2.5	4.4	-٣٥,٠٠٠
40.000-	8.1	7.9	10.3	10.0	9.3	0.0	13.5	8.2	-٤٠,٠٠٠
45.000-	7.7	7.5	0.0	8.5	8.0	14.0	0.0	9.2	-٤٥,٠٠٠
50.000-	6.1	5.7	7.1	11.1	4.8	0.0	0.0	8.3	-٥٠,٠٠٠
55.000-	5.5	4.9	0.0	10.4	6.6	3.8	0.0	9.2	-٥٥,٠٠٠
60.000-	4.4	4.2	0.0	3.1	5.8	10.3	0.0	7.3	-٦٠,٠٠٠
65.000-	2.9	2.7	0.0	2.1	2.1	0.0	14.5	6.3	-٦٥,٠٠٠
70.000-	4.4	3.8	2.5	3.6	3.4	10.0	0.0	13.2	-٧٠,٠٠٠
80.000-	3.3	2.8	0.0	5.1	2.3	0.0	18.6	8.7	-٨٠,٠٠٠
90.000-	1.9	1.7	0.0	2.1	1.4	0.0	0.0	3.8	-٩٠,٠٠٠
100.000-	2.0	1.9	10.1	1.3	1.7	1.8	11.9	2.7	-١٠٠,٠٠٠
120.000-	1.5	1.3	0.0	1.4	2.6	0.0	0.0	2.7	-١٢٠,٠٠٠
150.000-	1.0	0.8	0.0	0.4	1.8	0.0	16.3	1.9	-١٥٠,٠٠٠
200.000+	0.7	0.3	0.0	0.9	0.5	35.9	13.0	3.0	+٢٠٠,٠٠٠
Total	100	100	100	100	100	100	100	100	الإجمالي
No. of H.H.	4516	3675	9	224	294	13	11	291	عدد الأسر
No. of H.H. Members	12549	9854	28	763	984	24	25	871	عدد الأفراد

الباب الثانى : التوزيع النسبي للأفراد ذوي الدخل في العينة
طبقاً لفئات الدخل السنوي للأسرة

**Section ٢: Percentage Distribution of H.H. Members
Who Have Any Source of Income by
Groups of Annual H.H. Income**

جدول ٢-١ : التوزيع النسبي للأفراد ذوي الدخل في العينة طبقا لفئات الدخل السنوي للأسرة ، وفقا لنوع المسكن - جملة الجمهورية

Table 2-1 : Percentage Distribution of H.H. Members Who Have Any Source of Income by Groups of Annual H.H. Income, According to Housing Type - Total Egypt

Groups of Annual H.H. Income	نوع المسكن Housing Type									فئات الدخل السنوي للأسرة
	الإجمالي Total	مسكن جوازي Others	غرفة مستقلة أو أكثر Separate room or more	غرفة أو أكثر في وحدة سكنية Room or more in a dwelling	منزل ريفي Rural house	فيلا Villa	أكثر من شقة More than one Apartment	شقة Apartment	مبني بأكمله Whole building	
<10.000	0.1	0.0	1.3	0.6	0.4	0.0	0.0	0.0	0.0	>١٠,٠٠٠
10.000-	2.1	3.0	16.8	8.8	5.8	1.8	0.7	1.4	2.1	-١٠,٠٠٠
20.000-	3.1	59.9	12.0	9.7	7.4	0.7	1.1	2.6	2.7	-٢٠,٠٠٠
25.000-	5.3	26.4	12.5	12.7	8.4	0.0	2.0	4.7	5.3	-٢٥,٠٠٠
30.000-	7.3	10.6	13.1	15.7	11.1	4.2	1.6	6.9	6.6	-٣٠,٠٠٠
35.000-	8.8	0.0	10.4	13.4	11.5	0.0	2.4	8.6	8.7	-٣٥,٠٠٠
40.000-	9.4	0.0	12.9	9.8	9.2	11.0	9.6	9.2	9.8	-٤٠,٠٠٠
45.000-	9.0	0.0	7.3	8.2	11.2	2.7	9.1	8.8	9.3	-٤٥,٠٠٠
50.000-	8.4	0.0	5.1	5.2	7.7	4.3	5.1	8.5	9.3	-٥٠,٠٠٠
55.000-	7.6	0.0	2.4	4.8	7.3	7.9	6.9	7.6	8.2	-٥٥,٠٠٠
60.000-	6.6	0.0	3.4	3.2	6.9	11.1	5.6	6.5	7.5	-٦٠,٠٠٠
65.000-	5.3	0.0	1.5	2.0	3.1	2.0	5.3	5.6	5.3	-٦٥,٠٠٠
70.000-	8.0	0.0	0.8	2.6	4.3	3.3	8.9	8.6	7.6	-٧٠,٠٠٠
80.000-	5.4	0.0	0.6	1.1	3.5	11.5	9.5	5.9	4.8	-٨٠,٠٠٠
90.000-	3.6	0.0	0.0	0.8	0.9	1.2	3.8	3.9	3.4	-٩٠,٠٠٠
100.000-	4.2	0.0	0.0	1.4	0.3	10.4	4.6	4.3	4.9	-١٠٠,٠٠٠
120.000-	2.9	0.0	0.0	0.0	0.6	3.7	7.3	3.3	2.2	-١٢٠,٠٠٠
150.000-	1.7	0.0	0.0	0.0	0.1	9.9	7.8	1.9	1.5	-١٥٠,٠٠٠
200.000+	1.6	0.0	0.0	0.0	0.3	14.4	8.7	1.9	0.6	+٢٠٠,٠٠٠
Total	100	100	100	100	100	100	100	100	100	الإجمالي
No. of H.H. Members Who Have Any Source of Income	42093	17	591	1454	1043	48	364	30101	8476	عدد الأفراد ذوي الدخل

جدول ٢-٢ : التوزيع النسبي للأفراد ذوي الدخل في العينة طبقا لفئات الدخل السنوي للأسرة ، وفقا لنوع المسكن - حضر الجمهورية

Table 2-2 : Percentage Distribution of H.H. Members Who Have Any Source of Income by Groups of Annual H.H. Income, According to Housing Type - Urban Egypt

Groups of Annual H.H. Income	نوع المسكن Housing Type									فئات الدخل السنوي للأسرة
	الإجمالي Total	مسكن جوازي Others	غرفة مستقلة أو أكثر Separate room or more	غرفة أو أكثر في وحدة سكنية Room or more in a dwelling	منزل ريفي Rural house	فيلا Villa	أكثر من شقة More than one Apartment	شقة Apartment	مبني بأكمله Whole building	
<10.000	0.1	0.0	1.4	0.0	1.9	0.0	0.0	0.0	0.0	>١٠,٠٠٠
10.000-	1.7	3.4	11.5	7.2	3.2	0.0	0.8	1.2	2.6	-١٠,٠٠٠
20.000-	2.7	62.0	13.0	14.1	9.3	0.0	0.7	2.2	2.4	-٢٠,٠٠٠
25.000-	4.4	26.6	13.1	10.2	11.9	0.0	1.6	4.1	4.8	-٢٥,٠٠٠
30.000-	6.4	8.0	6.4	15.9	12.5	0.0	1.8	6.2	6.4	-٣٠,٠٠٠
35.000-	7.5	0.0	12.3	22.0	10.1	0.0	0.5	7.2	7.3	-٣٥,٠٠٠
40.000-	8.4	0.0	11.0	8.9	11.9	0.0	8.7	8.3	8.3	-٤٠,٠٠٠
45.000-	8.3	0.0	12.3	7.2	13.0	0.0	8.6	8.2	8.4	-٤٥,٠٠٠
50.000-	8.0	0.0	7.4	1.3	7.5	0.0	5.0	8.2	9.1	-٥٠,٠٠٠
55.000-	7.0	0.0	3.1	4.2	6.2	17.6	0.0	7.3	6.3	-٥٥,٠٠٠
60.000-	6.1	0.0	4.1	1.8	1.6	14.1	7.2	6.0	9.5	-٦٠,٠٠٠
65.000-	5.4	0.0	2.5	1.1	2.5	0.0	3.4	5.6	5.4	-٦٥,٠٠٠
70.000-	8.8	0.0	1.1	3.8	3.0	0.0	6.0	9.1	9.7	-٧٠,٠٠٠
80.000-	6.0	0.0	0.8	0.5	1.7	0.0	9.4	6.3	4.7	-٨٠,٠٠٠
90.000-	3.9	0.0	0.0	0.0	2.0	0.0	6.0	4.2	3.0	-٩٠,٠٠٠
100.000-	5.4	0.0	0.0	1.7	1.8	10.9	4.2	5.6	5.0	-١٠٠,٠٠٠
120.000-	4.4	0.0	0.0	0.0	0.0	0.0	9.5	4.6	3.6	-١٢٠,٠٠٠
150.000-	2.6	0.0	0.0	0.1	0.0	36.6	5.6	2.7	2.2	-١٥٠,٠٠٠
200.000+	2.9	0.0	0.0	0.0	0.0	20.9	21.0	3.0	1.2	+٢٠٠,٠٠٠
Total	100	100	100	100	100	100	100	100	100	الإجمالي
No. of H.H. Members Who Have Any Source of Income	19148	15	341	379	108	13	150	16636	1506	عدد الأفراد ذوي الدخل

جدول ٢-٣ : التوزيع النسبي للأفراد ذوي الدخل في العينة طبقا لفئات الدخل السنوي للأسرة ، وفقا لنوع المسكن - ريف الجمهورية

Table 2-3 : Percentage Distribution of H.H. Members Who Have Any Source of Income by Groups of Annual H.H. Income, According to Housing Type - Rural Egypt

Groups of Annual H.H. Income	نوع المسكن Housing Type									فئات الدخل السنوي للأسرة
	الإجمالي Total	مسكن جوازي Others	غرفة مستقلة أو أكثر Separate room or more	غرفة أو أكثر في وحدة سكنية Room or more in a dwelling	منزل ريفي Rural house	فيلا Villa	أكثر من شقة More than one Apartment	شقة Apartment	مبني بأكمله Whole building	
<10.000	0.1	0.0	1.2	0.8	0.3	0.0	0.0	0.0	0.0	>١٠,٠٠٠
10.000-	2.5	0.0	24.1	9.3	6.1	2.5	0.6	1.6	2.0	-١٠,٠٠٠
20.000-	3.4	43.6	10.7	8.2	7.2	0.9	1.3	3.0	2.8	-٢٠,٠٠٠
25.000-	6.0	25.3	11.7	13.6	8.0	0.0	2.3	5.5	5.5	-٢٥,٠٠٠
30.000-	8.0	31.1	22.3	15.7	11.0	5.7	1.4	7.7	6.6	-٣٠,٠٠٠
35.000-	9.8	0.0	7.7	10.3	11.6	0.0	3.7	10.3	9.0	-٣٥,٠٠٠
40.000-	10.2	0.0	15.4	10.1	8.9	15.0	10.2	10.2	10.1	-٤٠,٠٠٠
45.000-	9.5	0.0	0.5	8.6	11.0	3.7	9.5	9.6	9.5	-٤٥,٠٠٠
50.000-	8.7	0.0	2.1	6.5	7.7	5.9	5.2	8.8	9.4	-٥٠,٠٠٠
55.000-	8.0	0.0	1.6	5.0	7.4	4.3	11.8	8.1	8.6	-٥٥,٠٠٠
60.000-	6.9	0.0	2.3	3.6	7.5	10.0	4.5	7.2	7.1	-٦٠,٠٠٠
65.000-	5.1	0.0	0.0	2.3	3.1	2.7	6.7	5.5	5.3	-٦٥,٠٠٠
70.000-	7.3	0.0	0.2	2.2	4.4	4.6	10.9	8.1	7.2	-٧٠,٠٠٠
80.000-	4.9	0.0	0.2	1.3	3.7	15.7	9.5	5.3	4.9	-٨٠,٠٠٠
90.000-	3.3	0.0	0.0	1.1	0.8	1.7	2.3	3.6	3.5	-٩٠,٠٠٠
100.000-	3.2	0.0	0.0	1.3	0.1	10.2	4.9	2.7	4.9	-١٠٠,٠٠٠
120.000-	1.6	0.0	0.0	0.0	0.7	5.0	5.8	1.6	1.9	-١٢٠,٠٠٠
150.000-	1.0	0.0	0.0	0.0	0.1	0.0	9.3	0.8	1.4	-١٥٠,٠٠٠
200.000+	0.4	0.0	0.0	0.0	0.3	12.0	0.0	0.5	0.5	+٢٠٠,٠٠٠
Total	100	100	100	100	100	100	100	100	100	الإجمالي
No. of H.H. Members Who Have Any Source of Income	22945	2	251	1075	935	35	214	13465	6969	عدد الأفراد ذوي الدخل

جدول ٢-٤ : التوزيع النسبي للأفراد ذوي الدخل في العينة طبقا لفئات الدخل السنوي للأسرة ، وفقا لعدد الغرف بالمسكن - جملة الجمهورية

Table 2-4 : Percentage Distribution of H.H. Members Who Have Any Source of Income by Groups of Annual H.H. Income, According to Number of Rooms - Total Egypt

Groups of Annual H.H. Income	عدد الغرف بالمسكن Number of Rooms					فئات الدخل السنوي للأسرة
	الإجمالي Total	٤ غرف فأكثر Four Rooms or More	٣ غرف Three Rooms	٢ غرفة Two Rooms	١ غرفة One Room	
<10.000	0.1	0.0	0.0	0.4	1.7	١٠,٠٠٠>
10.000-	2.1	0.8	2.4	6.9	20.1	-١٠,٠٠٠
20.000-	3.1	1.5	3.5	9.7	14.6	-٢٠,٠٠٠
25.000-	5.3	3.1	6.4	13.0	13.2	-٢٥,٠٠٠
30.000-	7.3	4.7	9.2	13.5	13.1	-٣٠,٠٠٠
35.000-	8.8	6.2	11.0	13.5	11.9	-٣٥,٠٠٠
40.000-	9.4	7.8	11.1	11.2	5.3	-٤٠,٠٠٠
45.000-	9.0	8.7	9.4	8.5	5.9	-٤٥,٠٠٠
50.000-	8.4	8.6	8.6	6.6	3.5	-٥٠,٠٠٠
55.000-	7.6	7.7	8.1	4.5	1.9	-٥٥,٠٠٠
60.000-	6.6	7.2	6.3	3.9	4.5	-٦٠,٠٠٠
65.000-	5.3	6.4	4.5	2.4	0.6	-٦٥,٠٠٠
70.000-	8.0	9.5	7.1	3.2	2.6	-٧٠,٠٠٠
80.000-	5.4	6.8	4.5	1.4	0.0	-٨٠,٠٠٠
90.000-	3.6	4.5	3.0	0.6	0.0	-٩٠,٠٠٠
100.000-	4.2	6.0	2.6	0.6	1.2	-١٠٠,٠٠٠
120.000-	2.9	4.7	1.1	0.2	0.0	-١٢٠,٠٠٠
150.000-	1.7	2.9	0.6	0.0	0.0	-١٥٠,٠٠٠
200.000+	1.6	2.7	0.5	0.0	0.0	+٢٠٠,٠٠٠
Total	100	100	100	100	100	الإجمالي
No. of H.H. Members Who Have Any Source of Income	42093	21308	17226	3020	539	عدد الأفراد ذوي الدخل

جدول ٢-٥ : التوزيع النسبي للأفراد ذوي الدخل في العينة طبقا لفئات الدخل السنوي للأسرة ، وفقا لعدد الغرف بالمسكن - حضر الجمهورية

Table 2-5 : Percentage Distribution of H.H. Members Who Have Any Source of Income by Groups of Annual H.H. Income, According to Number of Rooms - Urban Egypt

Groups of Annual H.H. Income	عدد الغرف بالمسكن Number of Rooms					فئات الدخل السنوي للأسرة
	الإجمالي Total	٤ غرف فأكثر Four Rooms or More	٣ غرف Three Rooms	٢ غرفة Two Rooms	١ غرفة One Room	
<10.000	0.1	0.0	0.1	0.3	1.0	١٠,٠٠٠>
10.000-	1.7	0.6	1.8	4.9	12.0	-١٠,٠٠٠
20.000-	2.7	1.1	2.8	9.8	14.9	-٢٠,٠٠٠
25.000-	4.4	2.2	5.6	10.3	12.8	-٢٥,٠٠٠
30.000-	6.4	3.8	8.5	10.4	9.4	-٣٠,٠٠٠
35.000-	7.5	4.7	9.4	12.3	15.9	-٣٥,٠٠٠
40.000-	8.4	6.3	9.9	12.9	6.7	-٤٠,٠٠٠
45.000-	8.3	7.3	9.0	9.9	8.7	-٤٥,٠٠٠
50.000-	8.0	7.6	8.7	7.5	5.3	-٥٠,٠٠٠
55.000-	7.0	6.7	7.6	5.9	2.1	-٥٥,٠٠٠
60.000-	6.1	5.9	6.6	4.9	5.8	-٦٠,٠٠٠
65.000-	5.4	6.2	5.0	3.7	0.4	-٦٥,٠٠٠
70.000-	8.8	10.0	8.6	3.3	2.8	-٧٠,٠٠٠
80.000-	6.0	7.0	5.8	2.0	0.0	-٨٠,٠٠٠
90.000-	3.9	4.9	3.5	0.9	0.0	-٩٠,٠٠٠
100.000-	5.4	8.0	3.5	0.8	2.0	-١٠٠,٠٠٠
120.000-	4.4	7.8	1.7	0.2	0.0	-١٢٠,٠٠٠
150.000-	2.6	4.6	1.1	0.0	0.0	-١٥٠,٠٠٠
200.000+	2.9	5.5	0.8	0.0	0.0	+٢٠٠,٠٠٠
Total	100	100	100	100	100	الإجمالي
No. of H.H. Members Who Have Any Source of Income	19148	8929	8481	1428	310	عدد الأفراد ذوي الدخل

جدول ٢-٦ : التوزيع النسبي للأفراد ذوي الدخل في العينة طبقا لفئات الدخل السنوي للأسرة ، وفقا لعدد الغرف بالمسكن - ريف الجمهورية

Table 2-6 : Percentage Distribution of H.H. Members Who Have Any Source of Income by Groups of Annual H.H. Income, According to Number of Rooms - Rural Egypt

Groups of Annual H.H. Income	عدد الغرف بالمسكن Number of Rooms					فئات الدخل السنوي للأسرة
	الإجمالي Total	٤ غرف فأكثر Four Rooms or More	٣ غرف Three Rooms	٢ غرفة Two Rooms	١ غرفة One Room	
<10.000	0.1	0.0	0.0	0.5	2.5	١٠,٠٠٠>
10.000-	2.5	0.9	2.9	8.7	31.0	-١٠,٠٠٠
20.000-	3.4	1.9	4.2	9.6	14.1	-٢٠,٠٠٠
25.000-	6.0	3.8	7.1	15.5	13.7	-٢٥,٠٠٠
30.000-	8.0	5.3	10.0	16.3	18.1	-٣٠,٠٠٠
35.000-	9.8	7.3	12.6	14.4	6.5	-٣٥,٠٠٠
40.000-	10.2	8.9	12.2	9.7	3.5	-٤٠,٠٠٠
45.000-	9.5	9.7	9.8	7.2	2.2	-٤٥,٠٠٠
50.000-	8.7	9.4	8.6	5.8	1.0	-٥٠,٠٠٠
55.000-	8.0	8.4	8.5	3.2	1.5	-٥٥,٠٠٠
60.000-	6.9	8.1	6.1	3.0	2.7	-٦٠,٠٠٠
65.000-	5.1	6.5	4.0	1.2	0.8	-٦٥,٠٠٠
70.000-	7.3	9.2	5.6	3.1	2.4	-٧٠,٠٠٠
80.000-	4.9	6.7	3.3	0.9	0.0	-٨٠,٠٠٠
90.000-	3.3	4.2	2.5	0.3	0.0	-٩٠,٠٠٠
100.000-	3.2	4.7	1.8	0.4	0.0	-١٠٠,٠٠٠
120.000-	1.6	2.5	0.5	0.1	0.0	-١٢٠,٠٠٠
150.000-	1.0	1.7	0.2	0.0	0.0	-١٥٠,٠٠٠
200.000+	0.4	0.7	0.2	0.0	0.0	+٢٠٠,٠٠٠
Total	100	100	100	100	100	الإجمالي
No. of H.H. Members Who Have Any Source of Income	22945	12380	8745	1592	229	عدد الأفراد ذوي الدخل

جدول ٢-٧ : التوزيع النسبي للأفراد ذوي الدخل في العينة طبقا لفئات الدخل السنوي للأسرة ، وفقا لمتوسط عدد الأفراد بالغرفة - جملة الجمهورية

Table 2-7 : Percentage Distribution of H.H. Members Who Have Any Source of Income by Groups of Annual H.H. Income, According to Average No.of Persons Per Room - Total Egypt

Groups of Annual H.H. Income	متوسط عدد الأفراد بالغرفة Average No.of Persons Per Room						فئات الدخل السنوي للأسرة
	الإجمالي Total	٤ أفراد فأكثر 4 Persons or more	٣ أفراد 3 Persons	فردان 2 Persons	فرد واحد 1 Person	أقل من فرد واحد Less than 1	
<10.000	0.1	0.0	0.0	0.0	0.1	0.2	١٠,٠٠٠>
10.000-	2.1	4.0	2.1	1.2	1.0	5.5	-١٠,٠٠٠
20.000-	3.1	9.2	5.0	2.3	1.8	6.4	-٢٠,٠٠٠
25.000-	5.3	8.2	8.0	5.0	4.0	8.5	-٢٥,٠٠٠
30.000-	7.3	15.9	9.8	8.3	6.0	9.4	-٣٠,٠٠٠
35.000-	8.8	17.9	11.9	10.3	8.3	8.4	-٣٥,٠٠٠
40.000-	9.4	10.2	11.8	10.3	9.3	8.8	-٤٠,٠٠٠
45.000-	9.0	8.0	7.5	9.2	9.4	7.8	-٤٥,٠٠٠
50.000-	8.4	4.6	9.5	9.0	9.4	5.7	-٥٠,٠٠٠
55.000-	7.6	6.0	6.4	8.6	8.5	4.7	-٥٥,٠٠٠
60.000-	6.6	3.8	8.0	6.3	7.3	4.7	-٦٠,٠٠٠
65.000-	5.3	2.0	4.7	4.7	5.9	4.2	-٦٥,٠٠٠
70.000-	8.0	4.1	4.2	8.1	8.9	6.1	-٧٠,٠٠٠
80.000-	5.4	3.0	3.8	5.6	6.0	4.0	-٨٠,٠٠٠
90.000-	3.6	1.4	3.5	4.3	3.8	2.7	-٩٠,٠٠٠
100.000-	4.2	1.8	2.5	3.6	4.4	4.2	-١٠٠,٠٠٠
120.000-	2.9	0.0	1.3	1.9	3.0	3.4	-١٢٠,٠٠٠
150.000-	1.7	0.0	0.0	0.8	1.8	2.2	-١٥٠,٠٠٠
200.000+	1.6	0.0	0.0	0.5	1.3	3.1	+٢٠٠,٠٠٠
Total	100	100	100	100	100	100	الإجمالي
No. of H.H. Members Who Have Any Source of Income	42093	343	856	6067	24943	9884	عدد الأفراد ذوي الدخل

جدول ٢-٨ : التوزيع النسبي للأفراد ذوي الدخل في العينة طبقا لفئات الدخل السنوي للأسرة ، وفقا لمتوسط عدد الأفراد بالغرفة - حضر الجمهورية

Table 2-8 : Percentage Distribution of H.H. Members Who Have Any Source of Income by Groups of Annual H.H. Income, According to Average No.of Persons Per Room - Urban Egypt

Groups of Annual H.H. Income	متوسط عدد الأفراد بالغرفة Average No.of Persons Per Room						فئات الدخل السنوي للأسرة
	الإجمالي Total	٤ أفراد فأكثر 4 Persons or more	٣ أفراد 3 Persons	فردان 2 Persons	فرد واحد 1 Person	أقل من فرد واحد Less than 1	
<10.000	0.1	0.0	0.0	0.0	0.0	0.1	١٠,٠٠٠>
10.000-	1.7	2.0	1.5	0.9	0.8	3.9	-١٠,٠٠٠
20.000-	2.7	9.4	5.5	2.5	1.5	5.0	-٢٠,٠٠٠
25.000-	4.4	5.6	7.7	3.6	3.4	6.8	-٢٥,٠٠٠
30.000-	6.4	13.1	4.9	7.8	5.3	8.0	-٣٠,٠٠٠
35.000-	7.5	20.3	12.5	9.1	7.0	7.2	-٣٥,٠٠٠
40.000-	8.4	8.1	13.4	8.9	8.3	8.0	-٤٠,٠٠٠
45.000-	8.3	10.2	11.3	9.7	8.7	6.7	-٤٥,٠٠٠
50.000-	8.0	3.9	6.7	10.5	8.7	5.7	-٥٠,٠٠٠
55.000-	7.0	3.3	10.0	7.9	7.8	4.9	-٥٥,٠٠٠
60.000-	6.1	6.3	6.3	5.8	6.9	4.6	-٦٠,٠٠٠
65.000-	5.4	2.7	6.5	5.1	6.0	4.3	-٦٥,٠٠٠
70.000-	8.8	4.8	3.9	8.7	9.7	7.3	-٧٠,٠٠٠
80.000-	6.0	4.3	4.3	6.4	6.7	4.3	-٨٠,٠٠٠
90.000-	3.9	2.6	2.3	4.4	4.2	3.3	-٩٠,٠٠٠
100.000-	5.4	3.4	1.7	3.3	5.7	5.8	-١٠٠,٠٠٠
120.000-	4.4	0.0	1.4	3.3	4.3	5.4	-١٢٠,٠٠٠
150.000-	2.6	0.0	0.0	1.6	2.5	3.4	-١٥٠,٠٠٠
200.000+	2.9	0.0	0.0	0.5	2.5	5.1	+٢٠٠,٠٠٠
Total	100	100	100	100	100	100	الإجمالي
No. of H.H. Members Who Have Any Source of Income	19148	183	296	2416	11012	5240	عدد الأفراد ذوي الدخل

جدول ٢-٩ : التوزيع النسبي للأفراد ذوي الدخل في العينة طبقا لفئات الدخل السنوي للأسرة ، وفقا لمتوسط عدد الأفراد بالغرفة - ريف الجمهورية

Table 2-9 : Percentage Distribution of H.H. Members Who Have Any Source of Income by Groups of Annual H.H. Income, According to Average No.of Persons Per Room - Rural Egypt

Groups of Annual H.H. Income	متوسط عدد الأفراد بالغرفة Average No.of Persons Per Room						فئات الدخل السنوي للأسرة
	الإجمالي Total	٤ أفراد فأكثر 4 Persons or more	٣ أفراد 3 Persons	فردان 2 Persons	فرد واحد 1 Person	أقل من فرد واحد Less than 1	
<10.000	0.1	0.0	0.0	0.0	0.1	0.3	١٠,٠٠٠>
10.000-	2.5	6.3	2.4	1.4	1.1	7.3	-١٠,٠٠٠
20.000-	3.4	8.9	4.7	2.2	2.1	8.0	-٢٠,٠٠٠
25.000-	6.0	11.1	8.2	6.0	4.4	10.3	-٢٥,٠٠٠
30.000-	8.0	19.2	12.4	8.6	6.5	11.0	-٣٠,٠٠٠
35.000-	9.8	15.1	11.6	11.1	9.4	9.7	-٣٥,٠٠٠
40.000-	10.2	12.6	10.9	11.3	10.0	9.6	-٤٠,٠٠٠
45.000-	9.5	5.4	5.4	8.8	10.0	9.1	-٤٥,٠٠٠
50.000-	8.7	5.4	11.0	8.1	9.9	5.7	-٥٠,٠٠٠
55.000-	8.0	9.0	4.5	9.1	9.1	4.4	-٥٥,٠٠٠
60.000-	6.9	0.9	8.9	6.7	7.6	4.9	-٦٠,٠٠٠
65.000-	5.1	1.1	3.8	4.3	5.8	4.1	-٦٥,٠٠٠
70.000-	7.3	3.4	4.4	7.7	8.2	4.9	-٧٠,٠٠٠
80.000-	4.9	1.6	3.5	5.1	5.4	3.6	-٨٠,٠٠٠
90.000-	3.3	0.0	4.2	4.3	3.5	1.9	-٩٠,٠٠٠
100.000-	3.2	0.0	2.9	3.7	3.4	2.5	-١٠٠,٠٠٠
120.000-	1.6	0.0	1.3	0.9	1.9	1.2	-١٢٠,٠٠٠
150.000-	1.0	0.0	0.0	0.3	1.2	0.9	-١٥٠,٠٠٠
200.000+	0.4	0.0	0.0	0.6	0.3	0.7	+٢٠٠,٠٠٠
Total	100	100	100	100	100	100	الإجمالي
No. of H.H. Members Who Have Any Source of Income	22945	161	560	3652	13930	4643	عدد الأفراد ذوي الدخل

جدول ٢-١٠ : التوزيع النسبي للأفراد ذوي الدخل في العينة طبقا لفئات الدخل السنوي للأسرة ، وفقا لحجم الأسرة - جملة الجمهورية

Table 2-10 : Percentage Distribution of H.H. Members Who Have Any Source of Income by Groups of Annual H.H. Income, According to Household Size - Total Egypt

Groups of Annual H.H. Income	Household Size حجم الأسرة								فئات الدخل السنوي للأسرة
	الإجمالي Total	٨ أفراد فأكثر 8 Persons or more	٦ - ٧ أفراد 6-7 Persons	٥ أفراد 5 Persons	٤ أفراد 4 Persons	٣ أفراد 3 Persons	فردان 2 Persons	فرد واحد 1 Person	
<10.000	0.1	0.0	0.0	0.0	0.0	0.0	0.1	1.3	١٠,٠٠٠>
10.000-	2.1	0.0	0.4	0.5	0.9	1.3	4.4	23.1	-١٠,٠٠٠
20.000-	3.1	1.2	1.0	1.4	2.0	3.0	7.5	18.1	-٢٠,٠٠٠
25.000-	5.3	1.3	3.3	3.4	3.9	6.4	12.0	15.7	-٢٥,٠٠٠
30.000-	7.3	3.1	5.2	6.5	7.2	7.6	13.1	10.9	-٣٠,٠٠٠
35.000-	8.8	4.4	8.1	8.8	9.0	9.5	11.1	8.0	-٣٥,٠٠٠
40.000-	9.4	6.5	8.9	10.2	9.3	10.5	9.9	5.9	-٤٠,٠٠٠
45.000-	9.0	6.4	8.8	9.7	9.6	10.6	7.9	3.6	-٤٥,٠٠٠
50.000-	8.4	8.5	10.2	9.2	8.7	8.2	5.4	2.8	-٥٠,٠٠٠
55.000-	7.6	9.7	9.0	8.4	7.9	7.2	4.3	1.6	-٥٥,٠٠٠
60.000-	6.6	8.0	8.0	7.2	6.6	6.0	4.1	1.4	-٦٠,٠٠٠
65.000-	5.3	6.0	6.3	6.3	5.1	4.3	3.6	1.3	-٦٥,٠٠٠
70.000-	8.0	9.5	9.4	9.0	8.5	7.6	4.7	1.7	-٧٠,٠٠٠
80.000-	5.4	9.4	6.3	5.9	6.1	4.4	2.5	1.1	-٨٠,٠٠٠
90.000-	3.6	5.9	5.2	3.6	3.2	2.9	1.9	0.7	-٩٠,٠٠٠
100.000-	4.2	9.1	4.6	3.7	4.8	3.6	3.0	0.9	-١٠٠,٠٠٠
120.000-	2.9	5.8	3.0	3.0	2.8	3.0	1.9	0.7	-١٢٠,٠٠٠
150.000-	1.7	3.2	1.4	1.7	2.2	1.9	1.2	0.5	-١٥٠,٠٠٠
200.000+	1.6	2.1	0.8	1.4	2.4	2.0	1.4	0.6	+٢٠٠,٠٠٠
Total	100	100	100	100	100	100	100	100	الإجمالي
No. of H.H. Members Who Have Any Source of Income	42093	2149	9378	9727	8511	5611	4808	1910	عدد الأفراد ذوي الدخل

جدول ٢-١١ : التوزيع النسبي للأفراد ذوي الدخل في العينة طبقا لفئات الدخل السنوي للأسرة ، وفقا لحجم الأسرة - حضر الجمهورية

Table 2-11 : Percentage Distribution of H.H. Members Who Have Any Source of Income by Groups of Annual H.H. Income, According to Household Size - Urban Egypt

Groups of Annual H.H. Income	Household Size حجم الأسرة								فئات الدخل السنوي للأسرة
	الإجمالي Total	٨ أفراد فأكثر 8 Persons or more	٦ - ٧ أفراد 6-7 Persons	٥ أفراد 5 Persons	٤ أفراد 4 Persons	٣ أفراد 3 Persons	فردان 2 Persons	فرد واحد 1 Person	
<10.000	0.1	0.0	0.0	0.0	0.0	0.0	0.2	0.7	١٠,٠٠٠>
10.000-	1.7	0.0	0.3	0.3	0.5	0.8	2.7	16.1	-١٠,٠٠٠
20.000-	2.7	1.7	0.8	0.9	1.6	2.1	5.7	15.0	-٢٠,٠٠٠
25.000-	4.4	1.2	2.4	2.6	2.6	5.0	8.1	16.4	-٢٥,٠٠٠
30.000-	6.4	2.5	4.5	5.6	5.9	6.0	10.0	12.0	-٣٠,٠٠٠
35.000-	7.5	5.0	6.5	7.5	7.2	7.0	9.7	9.7	-٣٥,٠٠٠
40.000-	8.4	2.8	8.1	8.2	7.9	10.0	9.4	7.8	-٤٠,٠٠٠
45.000-	8.3	5.4	9.2	8.6	7.9	9.8	7.9	4.0	-٤٥,٠٠٠
50.000-	8.0	7.9	10.0	9.1	7.6	8.3	6.1	3.7	-٥٠,٠٠٠
55.000-	7.0	10.0	7.8	7.3	7.9	7.7	4.8	1.8	-٥٥,٠٠٠
60.000-	6.1	6.1	6.5	7.7	5.9	6.1	5.4	1.8	-٦٠,٠٠٠
65.000-	5.4	6.7	6.3	6.8	5.4	4.2	4.9	1.7	-٦٥,٠٠٠
70.000-	8.8	11.6	9.6	9.2	10.0	8.9	7.0	2.7	-٧٠,٠٠٠
80.000-	6.0	7.9	7.2	6.7	7.4	5.1	3.2	1.6	-٨٠,٠٠٠
90.000-	3.9	4.8	5.9	4.1	4.2	2.9	2.9	0.9	-٩٠,٠٠٠
100.000-	5.4	7.9	6.0	4.7	6.8	5.2	4.4	1.4	-١٠٠,٠٠٠
120.000-	4.4	12.3	5.3	4.9	3.9	4.4	3.2	0.9	-١٢٠,٠٠٠
150.000-	2.6	2.5	2.2	3.0	3.0	3.2	1.9	0.8	-١٥٠,٠٠٠
200.000+	2.9	3.7	1.5	2.9	4.3	3.3	2.5	0.9	+٢٠٠,٠٠٠
Total	100	100	100	100	100	100	100	100	الإجمالي
No. of H.H. Members Who Have Any Source of Income	19148	462	3297	4258	4427	3067	2522	1114	عدد الأفراد ذوي الدخل

جدول ٢-١٢ : التوزيع النسبي للأفراد ذوي الدخل في العينة طبقا لفئات الدخل السنوي للأسرة ، وفقا لحجم الأسرة - ريف الجمهورية

Table 2-12 : Percentage Distribution of H.H. Members Who Have Any Source of Income by Groups of Annual H.H. Income, According to Household Size - Rural Egypt

Groups of Annual H.H. Income	Household Size حجم الأسرة								فئات الدخل السنوي للأسرة
	الإجمالي Total	٨ أفراد فأكثر 8 Persons or more	٦ - ٧ أفراد 6-7 Persons	٥ أفراد 5 Persons	٤ أفراد 4 Persons	٣ أفراد 3 Persons	فردان 2 Persons	فرد واحد 1 Person	
<10.000	0.1	0.0	0.0	0.0	0.0	0.0	0.1	2.1	١٠,٠٠٠>
10.000-	2.5	0.0	0.4	0.7	1.2	1.9	6.4	32.8	-١٠,٠٠٠
20.000-	3.4	1.1	1.1	1.9	2.4	4.0	9.5	22.6	-٢٠,٠٠٠
25.000-	6.0	1.3	3.8	3.9	5.3	8.1	16.2	14.7	-٢٥,٠٠٠
30.000-	8.0	3.3	5.7	7.2	8.5	9.5	16.4	9.4	-٣٠,٠٠٠
35.000-	9.8	4.2	9.1	9.8	10.9	12.6	12.6	5.8	-٣٥,٠٠٠
40.000-	10.2	7.6	9.3	11.8	10.9	11.2	10.6	3.3	-٤٠,٠٠٠
45.000-	9.5	6.6	8.6	10.6	11.4	11.5	7.8	2.9	-٤٥,٠٠٠
50.000-	8.7	8.6	10.2	9.3	9.9	8.1	4.6	1.4	-٥٠,٠٠٠
55.000-	8.0	9.7	9.7	9.4	7.8	6.6	3.6	1.5	-٥٥,٠٠٠
60.000-	6.9	8.5	8.9	6.9	7.4	6.0	2.8	0.8	-٦٠,٠٠٠
65.000-	5.1	5.7	6.4	6.0	4.8	4.4	2.2	0.6	-٦٥,٠٠٠
70.000-	7.3	8.9	9.2	8.8	6.8	6.1	2.3	0.3	-٧٠,٠٠٠
80.000-	4.9	9.9	5.8	5.3	4.6	3.5	1.7	0.4	-٨٠,٠٠٠
90.000-	3.3	6.2	4.8	3.1	2.1	2.9	0.9	0.3	-٩٠,٠٠٠
100.000-	3.2	9.5	3.8	2.9	2.6	1.8	1.4	0.3	-١٠٠,٠٠٠
120.000-	1.6	4.0	1.8	1.5	1.5	1.2	0.5	0.4	-١٢٠,٠٠٠
150.000-	1.0	3.5	1.1	0.6	1.3	0.3	0.3	0.0	-١٥٠,٠٠٠
200.000+	0.4	1.6	0.4	0.3	0.4	0.5	0.1	0.2	+٢٠٠,٠٠٠
Total	100	100	100	100	100	100	100	100	الإجمالي
No. of H.H. Members Who Have Any Source of Income	22945	1687	6081	5469	4084	2544	2286	795	عدد الأفراد ذوي الدخل

جدول ٢-١٣ : التوزيع النسبي للأفراد ذوي الدخل في العينة طبقا لفئات نصيب الفرد من الدخل السنوي للأسرة ، وفقا لحجم الأسرة - جملة الجمهورية

Table 2-13 : Percentage Distribution of H.H. Members Who Have Any Source of Income by Groups of Annual Per Capita H.H. Income, According to Household Size - Total Egypt

Groups of Annual Per Capita H.H. Income	Household Size حجم الأسرة								فئات نصيب الفرد من الدخل السنوي للأسرة
	الإجمالي Total	٨ أفراد فأكثر 8 Persons or more	٦ - ٧ أفراد 6-7 Persons	٥ أفراد 5 Persons	٤ أفراد 4 Persons	٣ أفراد 3 Persons	فردان 2 Persons	فرد واحد 1 Person	
<4.000	0.9	5.8	1.8	0.5	0.3	0.0	0.0	0.0	<٤,٠٠٠
4.000-	1.8	7.0	4.1	1.4	0.6	0.2	0.1	0.0	-٤,٠٠٠
5.000-	3.6	11.9	8.4	3.4	1.4	0.5	0.1	0.1	-٥,٠٠٠
6.000-	5.5	16.5	10.8	6.5	2.7	1.0	0.5	0.1	-٦,٠٠٠
7.000-	6.6	14.2	11.7	8.8	4.3	1.8	0.7	0.0	-٧,٠٠٠
8.000-	7.4	10.7	12.0	10.2	6.4	2.5	1.2	0.4	-٨,٠٠٠
9.000-	7.4	6.5	11.1	9.7	7.3	4.7	1.9	0.7	-٩,٠٠٠
1.0000-	12.9	10.1	14.8	17.7	15.1	9.5	5.2	2.5	-١٠,٠٠٠
12.000-	11.3	8.8	9.4	13.6	13.9	11.9	8.9	4.0	-١٢,٠٠٠
14.000-	9.1	4.3	5.7	9.0	11.9	12.9	10.7	4.8	-١٤,٠٠٠
16.000-	6.8	1.1	3.8	5.9	8.5	10.3	10.0	6.2	-١٦,٠٠٠
18.000-	5.0	0.5	2.0	3.6	6.3	9.0	8.7	5.5	-١٨,٠٠٠
20.000-	7.1	0.7	2.2	3.7	8.5	12.6	14.6	14.4	-٢٠,٠٠٠
24.000-	4.4	1.2	1.1	2.4	4.2	7.3	9.5	13.6	-٢٤,٠٠٠
28.000-	3.6	0.4	0.4	1.4	3.1	5.7	9.7	15.2	-٢٨,٠٠٠
34.000-	2.1	0.2	0.2	0.8	1.5	3.1	6.1	9.6	-٣٤,٠٠٠
40.000-	1.8	0.0	0.3	0.5	1.7	3.0	4.4	9.5	-٤٠,٠٠٠
50.000-	1.1	0.2	0.2	0.3	1.1	1.3	3.0	4.4	-٥٠,٠٠٠
60.000+	1.7	0.0	0.1	0.6	1.4	2.6	4.5	8.9	+٦٠,٠٠٠
Total	100	100	100	100	100	100	100	100	الإجمالي
No. of H.H. Members Who Have Any Source of Income	42093	2149	9378	9727	8511	5611	4808	1910	عدد الأفراد ذوي الدخل

جدول ٢-١٤ : التوزيع النسبي للأفراد ذوي الدخل في العينة طبقا لفئات نصيب الفرد من الدخل السنوي للأسرة ، وفقا لحجم الأسرة - حضر الجمهورية

Table 2-14 : Percentage Distribution of H.H. Members Who Have Any Source of Income by Groups of Annual Per Capita H.H. Income, According to Household Size - Urban Egypt

Groups of Annual Per Capita H.H. Income	Household Size حجم الأسرة								فئات نصيب الفرد من الدخل السنوي للأسرة
	الإجمالي Total	٨ أفراد فأكثر 8 Persons or more	٦ - ٧ أفراد 6-7 Persons	٥ أفراد 5 Persons	٤ أفراد 4 Persons	٣ أفراد 3 Persons	فردان 2 Persons	فرد واحد 1 Person	
<4.000	0.4	5.9	1.2	0.3	0.1	0.0	0.0	0.0	<٤,٠٠٠
4.000-	1.0	4.8	3.2	0.9	0.5	0.1	0.1	0.0	-٤,٠٠٠
5.000-	2.2	9.9	6.4	2.6	1.1	0.3	0.1	0.0	-٥,٠٠٠
6.000-	3.9	15.3	10.1	5.6	1.7	0.7	0.4	0.0	-٦,٠٠٠
7.000-	5.0	12.2	11.9	7.5	3.0	1.4	0.4	0.0	-٧,٠٠٠
8.000-	5.5	12.6	10.4	8.2	5.4	2.0	0.4	0.1	-٨,٠٠٠
9.000-	5.9	6.8	9.8	8.6	6.0	3.5	1.4	0.6	-٩,٠٠٠
1.0000-	11.0	9.1	14.4	16.3	12.8	7.4	3.7	1.2	-١٠,٠٠٠
12.000-	10.6	12.0	10.7	14.5	11.8	9.6	6.3	2.2	-١٢,٠٠٠
14.000-	9.1	4.4	6.1	9.2	11.6	11.8	8.3	3.5	-١٤,٠٠٠
16.000-	7.4	0.9	4.9	6.7	8.8	10.6	7.8	5.3	-١٦,٠٠٠
18.000-	6.0	1.9	3.5	4.1	7.6	9.4	7.5	3.8	-١٨,٠٠٠
20.000-	8.7	0.7	3.6	4.7	10.6	12.8	13.9	12.0	-٢٠,٠٠٠
24.000-	6.1	3.2	2.0	4.1	5.7	8.5	10.3	12.9	-٢٤,٠٠٠
28.000-	5.4	0.4	0.4	2.5	4.6	6.6	12.5	16.5	-٢٨,٠٠٠
34.000-	3.4	0.0	0.5	1.3	2.1	4.5	8.8	11.6	-٣٤,٠٠٠
40.000-	3.0	0.0	0.3	0.9	2.3	4.4	6.1	11.8	-٤٠,٠٠٠
50.000-	1.9	0.0	0.4	0.7	1.9	2.2	4.4	5.5	-٥٠,٠٠٠
60.000+	3.3	0.0	0.3	1.3	2.4	4.3	7.6	12.9	+٦٠,٠٠٠
Total	100	100	100	100	100	100	100	100	الإجمالي
No. of H.H. Members Who Have Any Source of Income	19148	462	3297	4258	4427	3067	2522	1114	عدد الأفراد ذوي الدخل

جدول ٢-١٥ : التوزيع النسبي للأفراد ذوي الدخل في العينة طبقا لفئات نصيب الفرد من الدخل السنوي للأسرة ، وفقا لحجم الأسرة - ريف الجمهورية

Table 2-15 : Percentage Distribution of H.H. Members Who Have Any Source of Income by Groups of Annual Per Capita H.H. Income, According to Household Size - Rural Egypt

Groups of Annual Per Capita H.H. Income	Household Size حجم الأسرة								فئات نصيب الفرد من الدخل السنوي للأسرة
	الإجمالي Total	٨ أفراد فأكثر 8 Persons or more	٦ - ٧ أفراد 6-7 Persons	٥ أفراد 5 Persons	٤ أفراد 4 Persons	٣ أفراد 3 Persons	فردان 2 Persons	فرد واحد 1 Person	
<4.000	1.2	5.7	2.1	0.7	0.4	0.0	0.0	0.0	<٤,٠٠٠
4.000-	2.4	7.7	4.7	1.9	0.8	0.3	0.1	0.0	-٤,٠٠٠
5.000-	4.7	12.4	9.5	3.9	1.6	0.8	0.1	0.1	-٥,٠٠٠
6.000-	6.8	16.8	11.2	7.2	3.7	1.4	0.7	0.2	-٦,٠٠٠
7.000-	7.9	14.8	11.6	9.8	5.7	2.1	1.1	0.0	-٧,٠٠٠
8.000-	8.9	10.2	12.9	11.8	7.3	3.1	2.0	1.0	-٨,٠٠٠
9.000-	8.7	6.4	11.8	10.6	8.8	6.2	2.5	0.9	-٩,٠٠٠
1.0000-	14.5	10.4	15.0	18.7	17.7	12.2	6.9	4.3	-١٠,٠٠٠
12.000-	11.9	8.0	8.7	12.9	16.2	14.7	11.8	6.4	-١٢,٠٠٠
14.000-	9.2	4.2	5.4	8.8	12.2	14.1	13.5	6.7	-١٤,٠٠٠
16.000-	6.3	1.2	3.2	5.3	8.3	10.0	12.5	7.6	-١٦,٠٠٠
18.000-	4.1	0.1	1.1	3.1	4.9	8.5	10.1	7.9	-١٨,٠٠٠
20.000-	5.7	0.6	1.4	2.9	6.2	12.4	15.4	17.7	-٢٠,٠٠٠
24.000-	3.0	0.6	0.6	1.1	2.6	6.0	8.6	14.7	-٢٤,٠٠٠
28.000-	2.2	0.4	0.4	0.6	1.4	4.7	6.6	13.3	-٢٨,٠٠٠
34.000-	1.0	0.3	0.1	0.4	1.0	1.5	3.1	6.8	-٣٤,٠٠٠
40.000-	0.9	0.0	0.2	0.2	0.9	1.2	2.6	6.2	-٤٠,٠٠٠
50.000-	0.3	0.3	0.0	0.0	0.2	0.2	1.4	2.9	-٥٠,٠٠٠
60.000+	0.3	0.0	0.0	0.1	0.2	0.6	1.0	3.4	+٦٠,٠٠٠
Total	100	100	100	100	100	100	100	100	الإجمالي
No. of H.H. Members Who Have Any Source of Income	22945	1687	6081	5469	4084	2544	2286	795	عدد الأفراد ذوي الدخل

جدول ٢-١٦ : التوزيع النسبي للأفراد ذوي الدخل في العينة طبقا لفئات الدخل السنوي للأسرة ، وفقا لفئات السن للفرد - جملة الجمهورية

Table 2-16 : Percentage Distribution of H.H. Members Who Have Any Source of Income by Groups of Annual H.H. Income, According to Age Groups - Total Egypt

Groups of Annual H.H. Income	فئات السن Age Groups															فئات الدخل السنوي للأسرة
	الإجمالي	+٦٥	-٦٠	-٥٥	-٥٠	-٤٥	-٤٠	-٣٥	-٣٠	-٢٥	-٢٠	-١٥	-١٠	-٥	أقل من ٥	
	Total	65+	60-	55-	50-	45-	40-	35-	30-	25-	20-	15-	10-	5-	Less than 5	
<10.000	0.1	0.3	0.2	0.1	0.0	0.1	0.0	0.0	0.0	0.0	0.0	0.0	0.0	0.0	0.0	١٠,٠٠٠>
10.000-	2.1	7.0	3.9	2.1	1.6	1.1	1.0	0.8	1.3	0.9	0.5	0.5	1.1	0.3	0.0	-١٠,٠٠٠
20.000-	3.1	7.0	5.7	3.5	1.9	1.7	2.0	2.7	2.5	2.4	1.1	1.4	2.4	3.5	2.7	-٢٠,٠٠٠
25.000-	5.3	8.7	6.7	4.9	3.8	4.1	5.1	5.2	5.5	4.4	3.4	3.8	5.9	6.5	2.1	-٢٥,٠٠٠
30.000-	7.3	8.6	6.7	5.9	5.9	6.4	8.0	9.1	8.4	7.0	5.0	5.3	8.7	14.4	20.1	-٣٠,٠٠٠
35.000-	8.8	8.2	7.3	6.6	7.6	8.5	10.1	11.5	11.4	7.8	6.8	7.7	13.0	13.4	13.9	-٣٥,٠٠٠
40.000-	9.4	7.9	7.9	7.9	8.0	9.4	11.3	11.8	11.9	8.1	7.2	10.2	14.8	14.7	6.8	-٤٠,٠٠٠
45.000-	9.0	7.2	6.7	8.0	8.9	10.2	9.1	10.2	10.3	8.8	9.5	10.4	7.7	11.3	8.1	-٤٥,٠٠٠
50.000-	8.4	6.2	7.8	7.6	7.5	9.3	9.7	9.5	8.5	7.9	9.4	11.0	10.0	8.9	4.9	-٥٠,٠٠٠
55.000-	7.6	5.4	7.7	6.7	7.9	8.2	8.2	8.7	8.2	6.8	7.9	8.7	8.8	6.1	10.8	-٥٥,٠٠٠
60.000-	6.6	4.8	5.4	6.6	6.9	7.1	6.7	6.5	5.9	6.9	8.7	8.2	7.3	6.7	10.5	-٦٠,٠٠٠
65.000-	5.3	3.9	4.9	6.2	5.9	6.3	5.0	4.8	4.4	5.7	6.8	6.1	3.2	1.8	2.9	-٦٥,٠٠٠
70.000-	8.0	6.1	7.7	9.3	9.9	8.8	7.3	6.1	5.9	9.2	11.3	9.3	6.4	4.0	6.8	-٧٠,٠٠٠
80.000-	5.4	4.5	5.1	5.8	6.8	5.9	5.3	4.1	4.6	6.4	7.1	5.5	2.5	2.0	3.9	-٨٠,٠٠٠
90.000-	3.6	3.3	3.0	4.9	4.4	3.7	3.2	2.5	2.3	4.3	4.6	4.3	2.4	1.3	1.1	-٩٠,٠٠٠
100.000-	4.2	4.1	4.3	4.9	5.4	4.1	3.7	2.4	3.4	5.4	5.2	4.4	2.9	1.7	3.0	-١٠٠,٠٠٠
120.000-	2.9	2.9	4.0	4.0	3.8	2.6	2.3	1.9	2.3	3.3	2.9	1.8	1.6	1.1	2.2	-١٢٠,٠٠٠
150.000-	1.7	1.6	2.5	2.4	2.2	1.4	1.1	1.1	1.9	2.5	1.8	0.9	0.8	0.4	0.0	-١٥٠,٠٠٠
200.000+	1.6	2.1	2.1	2.8	1.6	1.0	0.7	1.2	1.4	2.3	1.0	0.4	0.8	2.0	0.0	+٢٠٠,٠٠٠
Total	100	100	100	100	100	100	100	100	100	100	100	100	100	100	100	الإجمالي
No. of H.H. Members Who Have Any Source of Income	42093	5719	3004	3389	4001	3818	4206	4381	3837	3471	3317	1945	534	364	106	عدد الأفراد ذوي الدخل

جدول ٢-١٧ : التوزيع النسبي للأفراد ذوي الدخل في العينة طبقا لفئات الدخل السنوي للأسرة ، وفقا لفئات السن للفرد - حضر الجمهورية

Table 2-17 : Percentage Distribution of H.H. Members Who Have Any Source of Income by Groups of Annual H.H. Income, According to Age Groups - Urban Egypt

Groups of Annual H.H. Income	فئات السن Age Groups															فئات الدخل السنوي للأسرة
	الإجمالي	+٦٥	-٦٠	-٥٥	-٥٠	-٤٥	-٤٠	-٣٥	-٣٠	-٢٥	-٢٠	-١٥	-١٠	-٥	أقل من ٥	
	Total	65+	60-	55-	50-	45-	40-	35-	30-	25-	20-	15-	10-	5-	Less than 5	
<10.000	0.1	0.2	0.2	0.0	0.1	0.1	0.0	0.0	0.0	0.1	0.0	0.0	0.0	0.0	0.0	١٠,٠٠٠>
10.000-	1.7	4.8	3.3	1.4	1.1	0.9	0.6	0.8	0.7	0.6	0.4	0.4	2.9	0.0	0.0	-١٠,٠٠٠
20.000-	2.7	5.1	4.5	3.4	1.9	1.7	2.1	2.5	1.6	1.9	0.6	1.5	4.1	3.1	2.7	-٢٠,٠٠٠
25.000-	4.4	6.9	5.1	4.1	3.4	4.0	3.9	4.2	4.0	2.9	3.4	5.7	5.9	5.0	2.6	-٢٥,٠٠٠
30.000-	6.4	7.3	5.8	5.3	4.4	6.2	7.9	9.2	5.3	4.8	5.6	6.4	12.3	17.3	20.8	-٣٠,٠٠٠
35.000-	7.5	7.6	6.6	5.2	6.3	7.8	10.5	9.3	9.4	6.0	6.5	5.3	12.5	12.1	5.8	-٣٥,٠٠٠
40.000-	8.4	8.0	6.8	6.4	7.9	8.5	10.2	10.8	10.1	6.7	6.9	9.0	13.1	18.4	5.0	-٤٠,٠٠٠
45.000-	8.3	7.3	6.0	7.2	7.9	9.9	7.1	10.6	9.6	8.2	8.7	12.1	3.6	12.5	8.0	-٤٥,٠٠٠
50.000-	8.0	6.8	7.7	7.1	6.9	8.4	9.0	8.7	8.1	8.0	10.3	11.7	6.0	7.8	0.0	-٥٠,٠٠٠
55.000-	7.0	5.4	6.5	6.3	8.1	7.0	8.3	7.6	8.6	5.7	7.6	6.9	7.6	0.8	9.0	-٥٥,٠٠٠
60.000-	6.1	5.1	5.3	6.7	5.3	7.0	6.2	6.6	7.0	6.9	6.2	5.1	5.7	5.3	18.7	-٦٠,٠٠٠
65.000-	5.4	3.8	5.3	6.7	6.7	6.2	4.5	4.5	4.7	6.7	7.5	5.4	3.1	1.8	3.6	-٦٥,٠٠٠
70.000-	8.8	6.9	9.3	10.4	10.9	8.3	7.9	5.8	7.1	11.2	11.4	11.6	10.2	2.6	8.6	-٧٠,٠٠٠
80.000-	6.0	4.6	5.8	5.6	7.4	6.5	6.1	5.2	5.6	6.7	7.9	6.7	2.8	1.3	4.2	-٨٠,٠٠٠
90.000-	3.9	3.8	3.5	5.3	4.0	4.1	3.3	3.1	3.5	4.6	3.8	5.5	1.4	0.5	1.0	-٩٠,٠٠٠
100.000-	5.4	5.5	5.6	5.7	6.2	5.5	5.2	3.7	5.3	6.5	5.5	3.0	3.2	2.6	5.0	-١٠٠,٠٠٠
120.000-	4.4	4.8	5.4	5.5	5.6	4.4	3.7	3.2	3.6	4.6	3.9	1.8	0.7	1.5	4.9	-١٢٠,٠٠٠
150.000-	2.6	2.3	3.7	3.3	3.1	1.8	1.9	1.8	2.9	3.9	2.1	1.4	2.4	0.4	0.0	-١٥٠,٠٠٠
200.000+	2.9	3.7	3.5	4.3	2.8	1.9	1.5	2.3	3.0	4.0	1.8	0.6	2.4	7.1	0.0	+٢٠٠,٠٠٠
Total	100	100	100	100	100	100	100	100	100	100	100	100	100	100	100	الإجمالي
No. of H.H. Members Who Have Any Source of Income	19148	2989	1650	1753	1861	1679	1766	1870	1687	1645	1304	660	139	98	47	عدد الأفراد ذوي الدخل

جدول ٢-١٨ : التوزيع النسبي للأفراد ذوي الدخل في العينة طبقا لفئات الدخل السنوي للأسرة ، وفقا لفئات السن للفرد - ريف الجمهورية

Table 2-18 : Percentage Distribution of H.H. Members Who Have Any Source of Income by Groups of Annual H.H. Income, According to Age Groups - Rural Egypt

Groups of Annual H.H. Income	فئات السن Age Groups															فئات الدخل السنوي للأسرة
	الإجمالي	+٦٥	-٦٠	-٥٥	-٥٠	-٤٥	-٤٠	-٣٥	-٣٠	-٢٥	-٢٠	-١٥	-١٠	-٥	أقل من ٥	
	Total	65+	60-	55-	50-	45-	40-	35-	30-	25-	20-	15-	10-	5-	Less than 5	
<10.000	0.1	0.4	0.2	0.2	0.0	0.1	0.1	0.0	0.0	0.0	0.0	0.0	0.0	0.0	0.0	١٠,٠٠٠>
10.000-	2.5	9.4	4.5	2.9	2.1	1.2	1.4	0.8	1.7	1.3	0.5	0.5	0.5	0.4	0.0	-١٠,٠٠٠
20.000-	3.4	9.0	7.0	3.6	1.9	1.8	2.0	2.9	3.2	2.8	1.4	1.4	1.8	3.6	2.7	-٢٠,٠٠٠
25.000-	6.0	10.7	8.6	5.7	4.2	4.3	6.0	6.0	6.7	5.7	3.5	2.8	5.9	7.0	1.7	-٢٥,٠٠٠
30.000-	8.0	10.0	7.9	6.5	7.2	6.6	8.0	9.0	10.8	9.0	4.6	4.8	7.4	13.3	19.5	-٣٠,٠٠٠
35.000-	9.8	8.9	8.2	8.2	8.8	9.2	9.9	13.1	12.9	9.5	7.1	9.0	13.1	13.8	20.3	-٣٥,٠٠٠
40.000-	10.2	7.8	9.4	9.4	8.1	10.1	12.1	12.5	13.3	9.3	7.3	10.8	15.3	13.3	8.3	-٤٠,٠٠٠
45.000-	9.5	7.1	7.7	8.8	9.8	10.4	10.6	9.9	10.9	9.4	10.0	9.5	9.1	10.9	8.3	-٤٥,٠٠٠
50.000-	8.7	5.6	8.0	8.2	8.0	10.0	10.3	10.0	8.9	7.8	8.8	10.6	11.5	9.3	8.7	-٥٠,٠٠٠
55.000-	8.0	5.5	9.2	7.1	7.6	9.2	8.1	9.5	7.9	7.8	8.1	9.6	9.2	8.1	12.3	-٥٥,٠٠٠
60.000-	6.9	4.3	5.5	6.5	8.2	7.2	7.1	6.5	5.1	6.8	10.2	9.8	7.9	7.2	3.9	-٦٠,٠٠٠
65.000-	5.1	4.1	4.5	5.6	5.1	6.5	5.3	5.0	4.1	4.9	6.4	6.4	3.2	1.8	2.4	-٦٥,٠٠٠
70.000-	7.3	5.2	5.8	8.1	9.1	9.3	7.0	6.4	5.0	7.3	11.2	8.1	5.1	4.5	5.4	-٧٠,٠٠٠
80.000-	4.9	4.4	4.3	6.1	6.3	5.4	4.6	3.2	3.7	6.1	6.5	5.0	2.3	2.3	3.7	-٨٠,٠٠٠
90.000-	3.3	2.8	2.3	4.4	4.8	3.3	3.1	2.1	1.4	4.0	5.1	3.7	2.7	1.6	1.2	-٩٠,٠٠٠
100.000-	3.2	2.6	2.8	4.0	4.6	3.0	2.6	1.4	1.9	4.3	4.9	5.1	2.7	1.4	1.5	-١٠٠,٠٠٠
120.000-	1.6	0.9	2.3	2.4	2.2	1.3	1.3	0.9	1.2	2.1	2.2	1.9	1.9	0.9	0.0	-١٢٠,٠٠٠
150.000-	1.0	0.7	1.1	1.3	1.4	1.0	0.6	0.5	1.1	1.2	1.6	0.7	0.2	0.4	0.0	-١٥٠,٠٠٠
200.000+	0.4	0.4	0.5	1.1	0.5	0.4	0.1	0.3	0.3	0.7	0.6	0.3	0.2	0.1	0.0	+٢٠٠,٠٠٠
Total	100	100	100	100	100	100	100	100	100	100	100	100	100	100	100	الإجمالي
No. of H.H. Members Who Have Any Source of Income	22945	2730	1354	1637	2140	2139	2440	2512	2150	1826	2013	1284	395	267	59	عدد الأفراد ذوي الدخل

جدول ٢-١٩ : التوزيع النسبي للأفراد ذوي الدخل في العينة طبقا لفئات الدخل السنوي للأسرة ، وفقا لفئات السن للفرد والنوع - جملة الجمهورية

Table 2-19 : Percentage Distribution of H.H. Members Who Have Any Source of Income by Groups of Annual H.H. Income, According to Age Groups and Sex - Total Egypt

أ- الذكور																a - Male
فئات الدخل السنوي للأسرة	فئات السن															Age Groups
	أقل من ٥	٥	١٠	١٥	٢٠	٢٥	٣٠	٣٥	٤٠	٤٥	٥٠	٥٥	٦٠	٦٥+	الإجمالي	
	Less than 5	5	10	15	20	25	30	35	40	45	50	55	60	65+	Total	
>١٠,٠٠٠	0.0	0.0	0.0	0.0	0.0	0.0	0.0	0.0	0.0	0.0	0.0	0.0	0.1	0.2	0.0	<10.000
-١٠,٠٠٠	0.0	0.6	1.4	0.5	0.4	0.7	1.4	0.7	0.9	0.8	0.7	0.8	1.6	4.1	1.2	10.000-
-٢٠,٠٠٠	3.2	3.9	2.0	1.4	1.0	1.6	2.7	2.7	1.8	1.5	1.5	2.7	4.1	5.5	2.4	20.000-
-٢٥,٠٠٠	2.0	4.1	4.8	3.6	3.0	3.9	6.2	5.4	5.2	4.0	3.1	4.1	6.1	8.6	4.9	25.000-
-٣٠,٠٠٠	14.3	14.3	7.8	5.0	4.8	6.3	8.9	10.4	8.3	6.6	5.1	5.8	6.8	9.3	7.3	30.000-
-٣٥,٠٠٠	9.6	13.3	13.6	7.4	6.6	7.0	11.2	12.2	11.5	9.4	7.4	6.6	7.3	8.8	8.9	35.000-
-٤٠,٠٠٠	5.4	13.5	15.8	10.2	7.0	7.6	11.6	12.9	12.1	10.2	8.4	7.9	8.8	8.4	9.7	40.000-
-٤٥,٠٠٠	8.7	10.0	8.0	9.7	9.3	8.8	10.5	11.0	9.6	11.3	9.0	8.3	8.0	7.9	9.4	45.000-
-٥٠,٠٠٠	8.4	9.4	10.9	11.0	9.7	7.7	8.1	9.6	10.1	10.1	8.1	8.7	8.0	6.3	8.8	50.000-
-٥٥,٠٠٠	17.0	6.7	10.2	9.0	8.1	6.9	8.0	7.9	9.0	8.6	8.8	6.9	7.3	5.2	7.8	55.000-
-٦٠,٠٠٠	15.0	7.9	7.3	8.0	9.0	7.5	5.6	6.4	6.2	6.8	7.6	6.8	5.8	4.7	6.7	60.000-
-٦٥,٠٠٠	0.0	1.5	3.4	6.5	6.8	6.4	4.4	4.4	4.8	6.3	6.2	6.6	5.2	4.6	5.5	65.000-
-٧٠,٠٠٠	7.9	5.3	6.0	9.8	11.8	10.2	5.4	5.5	6.4	8.2	10.6	9.5	8.5	6.1	8.2	70.000-
-٨٠,٠٠٠	3.4	2.5	2.0	5.8	7.4	7.0	4.8	3.5	4.4	5.1	6.7	6.5	5.6	4.5	5.4	80.000-
-٩٠,٠٠٠	2.3	1.6	1.9	4.9	4.7	4.3	2.3	1.9	3.1	3.2	4.3	5.1	3.2	3.5	3.6	90.000-
-١٠٠,٠٠٠	0.9	1.4	2.1	4.6	5.2	6.0	3.5	2.3	2.8	4.0	5.2	5.0	4.7	4.2	4.2	100.000-
-١٢٠,٠٠٠	2.0	1.6	0.6	1.4	2.6	3.4	2.1	1.6	2.1	2.1	3.9	4.2	3.7	3.5	2.7	120.000-
-١٥٠,٠٠٠	0.0	0.7	1.1	0.9	1.8	2.7	1.8	0.9	1.0	0.9	2.0	2.2	2.5	1.8	1.6	150.000-
+٢٠٠,٠٠٠	0.0	1.8	1.1	0.3	0.9	2.0	1.5	0.8	0.6	1.0	1.5	2.4	2.7	2.8	1.5	200.000+
الإجمالي	100	100	100	100	100	100	100	100	100	100	100	100	100	100	100	Total
عدد الأفراد ذوي الدخل	51	185	321	1613	2809	2604	2539	3042	3044	2732	2793	2253	1930	3240	29154	No. of H.H. Members Who Have Any Source of Income

(تابع) جدول ١٩-٢ : التوزيع النسبي للأفراد ذوي الدخل في العينة طبقا لفئات الدخل السنوي للأسرة ، وفقا لفئات السن للفرد والنوع - جملة الجمهورية

(Cont.) Table 2-19 : Percentage Distribution of H.H. Members Who Have Any Source of Income by Groups of Annual H.H. Income, According to Age Groups and Sex - Total Egypt

ب- الإناث																b - Female	
فئات الدخل السنوي للأسرة	فئات السن															Age Groups	Groups of Annual H.H. Income
	أقل من ٥	٥-	١٠-	١٥-	٢٠-	٢٥-	٣٠-	٣٥-	٤٠-	٤٥-	٥٠-	٥٥-	٦٠-	٦٥+	الإجمالي		
	Less than 5	5-	10-	15-	20-	25-	30-	35-	40-	45-	50-	55-	60-	65+	Total		
>١٠,٠٠٠	0.0	0.0	0.0	0.0	0.0	0.0	0.0	0.0	0.2	0.1	0.0	0.3	0.4	0.5	0.2	<10.000	
١٠,٠٠٠-	0.0	0.0	0.6	0.3	1.0	1.5	1.1	0.9	1.3	1.8	3.8	4.7	8.0	10.8	4.1	10.000-	
٢٠,٠٠٠-	2.3	3.0	3.0	1.6	1.7	4.7	2.2	2.8	2.6	2.4	2.9	5.1	8.4	8.8	4.6	20.000-	
٢٥,٠٠٠-	2.2	8.9	7.5	4.9	6.1	5.8	4.2	4.9	4.9	4.5	5.6	6.5	7.7	8.8	6.2	25.000-	
٣٠,٠٠٠-	25.4	14.4	10.0	7.0	5.9	8.9	7.4	6.1	7.0	6.1	7.9	6.2	6.6	7.7	7.3	30.000-	
٣٥,٠٠٠-	17.8	13.5	12.0	9.2	7.9	10.3	11.6	9.9	6.5	6.3	8.0	6.7	7.4	7.5	8.4	35.000-	
٤٠,٠٠٠-	8.2	15.9	13.2	10.4	8.3	9.6	12.3	9.2	9.2	7.4	7.2	7.7	6.4	7.2	8.6	40.000-	
٤٥,٠٠٠-	7.6	12.7	7.2	13.9	10.1	8.8	9.8	8.2	7.8	7.5	8.7	7.4	4.5	6.4	7.9	45.000-	
٥٠,٠٠٠-	1.6	8.4	8.7	10.8	7.5	8.7	9.4	9.2	8.7	7.3	6.0	5.5	7.5	6.0	7.5	50.000-	
٥٥,٠٠٠-	5.2	5.5	6.7	7.5	6.9	6.5	8.7	10.5	6.0	7.3	5.8	6.2	8.5	5.7	7.1	55.000-	
٦٠,٠٠٠-	6.3	5.5	7.2	9.1	6.8	4.9	6.5	6.9	8.0	7.9	5.2	6.2	4.8	4.9	6.2	60.000-	
٦٥,٠٠٠-	5.6	2.1	2.9	3.8	7.0	3.7	4.2	5.6	5.5	6.5	5.1	5.4	4.5	3.1	4.7	65.000-	
٧٠,٠٠٠-	5.9	2.7	7.1	6.9	8.4	6.3	7.0	7.7	9.9	10.4	8.3	8.8	6.3	6.1	7.6	70.000-	
٨٠,٠٠٠-	4.4	1.5	3.1	4.2	5.3	4.5	4.2	5.4	7.4	7.8	7.0	4.5	4.4	4.5	5.3	80.000-	
٩٠,٠٠٠-	0.0	1.0	3.0	1.3	4.2	4.4	2.3	4.0	3.5	4.9	4.8	4.4	2.6	3.1	3.6	90.000-	
١٠٠,٠٠٠-	5.0	2.1	4.0	3.4	5.1	3.5	3.0	2.8	6.1	4.3	5.6	4.6	3.7	4.0	4.1	100.000-	
١٢٠,٠٠٠-	2.4	0.5	3.1	3.9	4.3	2.8	2.6	2.4	2.9	4.0	3.7	3.5	4.6	2.3	3.1	120.000-	
١٥٠,٠٠٠-	0.0	0.1	0.4	1.0	2.0	1.8	2.2	1.5	1.5	2.4	2.6	2.6	2.6	1.3	1.9	150.000-	
٢٠٠,٠٠٠+	0.0	2.2	0.3	0.7	1.7	3.3	1.4	2.0	1.1	1.1	1.9	3.5	1.1	1.3	1.7	200.000+	
الإجمالي	100	100	100	100	100	100	100	100	100	100	100	100	100	100	100	Total	
عدد الأفراد ذوي الدخل	55	179	213	332	508	867	1299	1340	1163	1087	1208	1137	1074	2479	12939	No. of H.H. Members Who Have Any Source of Income	

جدول ٢-٢٠ : التوزيع النسبي للأفراد ذوي الدخل في العينة طبقا لفئات الدخل السنوي للأسرة ، وفقا للحالة الزوجية - جملة الجمهورية

Table 2-20 : Percentage Distribution of H.H. Members Who Have Any Source of Income by Groups of Annual H.H. Income, According to Marital Status - Total Egypt

Groups of Annual H.H. Income	Marital Status الحالة الزوجية							فئات الدخل السنوي للأسرة
	الإجمالي Total	أرمل Widowed	مطلق Divorced	متزوج Married	عقد قران Contract	لم يتزوج أبدا Never married	أقل من السن Below age	
<10.000	0.1	0.4	0.4	0.0	0.0	0.0	0.0	١٠,٠٠٠>
10.000-	2.1	8.7	6.0	1.2	0.0	0.8	0.6	-١٠,٠٠٠
20.000-	3.1	8.1	6.1	2.6	0.0	1.5	2.2	-٢٠,٠٠٠
25.000-	5.3	9.3	9.5	5.1	2.8	2.8	5.2	-٢٥,٠٠٠
30.000-	7.3	8.8	9.7	7.7	8.8	4.3	9.0	-٣٠,٠٠٠
35.000-	8.8	9.0	9.1	9.4	5.0	6.0	11.0	-٣٥,٠٠٠
40.000-	9.4	8.7	8.2	10.0	1.7	7.0	12.9	-٤٠,٠٠٠
45.000-	9.0	7.3	6.6	9.3	4.8	8.9	9.6	-٤٥,٠٠٠
50.000-	8.4	6.4	7.5	8.7	6.2	8.6	10.2	-٥٠,٠٠٠
55.000-	7.6	6.6	5.5	7.6	6.6	8.0	8.7	-٥٥,٠٠٠
60.000-	6.6	4.7	6.1	6.4	6.6	8.2	7.4	-٦٠,٠٠٠
65.000-	5.3	3.8	3.7	5.3	11.5	6.5	3.9	-٦٥,٠٠٠
70.000-	8.0	5.8	5.6	7.6	7.1	11.2	6.7	-٧٠,٠٠٠
80.000-	5.4	4.1	4.2	5.2	7.7	7.4	3.3	-٨٠,٠٠٠
90.000-	3.6	2.4	2.9	3.4	8.4	4.9	3.1	-٩٠,٠٠٠
100.000-	4.2	2.7	3.7	4.0	20.0	5.9	3.2	-١٠٠,٠٠٠
120.000-	2.9	1.8	2.8	3.0	1.8	3.4	1.4	-١٢٠,٠٠٠
150.000-	1.7	0.9	1.4	1.7	0.5	2.4	0.8	-١٥٠,٠٠٠
200.000+	1.6	0.7	1.1	1.6	0.5	2.2	0.8	+٢٠٠,٠٠٠
Total	100	100	100	100	100	100	100	الإجمالي
No. of H.H. Members Who Have Any Source of Income	42093	5111	947	26229	44	7836	1926	عدد الأفراد ذوي الدخل

جدول ٢-٢١ : التوزيع النسبي للأفراد ذوي الدخل في العينة طبقا لفئات الدخل السنوي للأسرة ، وفقا للحالة الزوجية - حضر الجمهورية

Table 2-21 : Percentage Distribution of H.H. Members Who Have Any Source of Income by Groups of Annual H.H. Income, According to Marital Status - Urban Egypt

Groups of Annual H.H. Income	Marital Status الحالة الزوجية							فئات الدخل السنوي للأسرة
	الإجمالي Total	أرمل Widowed	مطلق Divorced	متزوج Married	عقد قران Contract	لم يتزوج أبدا Never married	أقل من السن Below age	
<10.000	0.1	0.3	0.2	0.0	0.0	0.0	0.0	١٠,٠٠٠>
10.000-	1.7	6.8	3.1	0.8	0.0	0.6	0.9	-١٠,٠٠٠
20.000-	2.7	7.2	5.3	2.0	0.0	1.5	2.6	-٢٠,٠٠٠
25.000-	4.4	9.2	8.7	3.7	0.0	2.7	5.8	-٢٥,٠٠٠
30.000-	6.4	8.8	11.1	6.2	12.4	4.1	11.1	-٣٠,٠٠٠
35.000-	7.5	9.3	8.2	7.8	9.8	5.3	8.4	-٣٥,٠٠٠
40.000-	8.4	9.1	7.9	8.7	3.3	6.4	12.1	-٤٠,٠٠٠
45.000-	8.3	7.0	6.6	8.5	0.0	8.6	9.8	-٤٥,٠٠٠
50.000-	8.0	6.7	8.9	8.1	4.0	8.5	7.9	-٥٠,٠٠٠
55.000-	7.0	5.9	4.9	7.2	6.9	7.5	6.5	-٥٥,٠٠٠
60.000-	6.1	4.7	6.7	6.3	5.7	6.5	6.7	-٦٠,٠٠٠
65.000-	5.4	3.5	3.5	5.8	1.7	6.2	3.5	-٦٥,٠٠٠
70.000-	8.8	6.5	6.2	8.4	6.6	11.8	9.1	-٧٠,٠٠٠
80.000-	6.0	3.8	3.7	6.1	0.6	7.8	3.2	-٨٠,٠٠٠
90.000-	3.9	2.7	3.5	4.0	8.6	4.4	3.9	-٩٠,٠٠٠
100.000-	5.4	3.2	4.5	5.6	36.6	6.4	2.8	-١٠٠,٠٠٠
120.000-	4.4	2.8	4.1	4.9	1.8	4.5	1.2	-١٢٠,٠٠٠
150.000-	2.6	1.3	1.3	2.7	0.9	3.4	1.9	-١٥٠,٠٠٠
200.000+	2.9	1.1	1.5	3.1	1.1	3.6	2.4	+٢٠٠,٠٠٠
Total	100	100	100	100	100	100	100	الإجمالي
No. of H.H. Members Who Have Any Source of Income	19148	2518	579	11503	23	3942	583	عدد الأفراد ذوي الدخل

جدول ٢-٢٢ : التوزيع النسبي للأفراد ذوي الدخل في العينة طبقا لفئات الدخل السنوي للأسرة ، وفقا للحالة الزوجية - ريف الجمهورية

Table 2-22 : Percentage Distribution of H.H. Members Who Have Any Source of Income by Groups of Annual H.H. Income, According to Marital Status - Rural Egypt

Groups of Annual H.H. Income	Marital Status الحالة الزوجية							فئات الدخل السنوي للأسرة
	الإجمالي Total	أرمل Widowed	مطلق Divorced	متزوج Married	عقد قران Contract	لم يتزوج أبدا Never married	أقل من السن Below age	
<10.000	0.1	0.4	0.7	0.0	0.0	0.0	0.0	١٠,٠٠٠>
10.000-	2.5	10.5	10.5	1.5	0.0	0.9	0.5	-١٠,٠٠٠
20.000-	3.4	9.0	7.2	3.0	0.0	1.4	2.0	-٢٠,٠٠٠
25.000-	6.0	9.3	10.8	6.2	5.7	2.8	5.0	-٢٥,٠٠٠
30.000-	8.0	8.7	7.4	8.8	5.1	4.4	8.1	-٣٠,٠٠٠
35.000-	9.8	8.8	10.5	10.6	0.0	6.7	12.1	-٣٥,٠٠٠
40.000-	10.2	8.3	8.7	11.0	0.0	7.5	13.2	-٤٠,٠٠٠
45.000-	9.5	7.6	6.6	10.0	9.8	9.1	9.6	-٤٥,٠٠٠
50.000-	8.7	6.2	5.3	9.1	8.5	8.6	11.2	-٥٠,٠٠٠
55.000-	8.0	7.2	6.5	8.0	6.3	8.5	9.6	-٥٥,٠٠٠
60.000-	6.9	4.7	5.3	6.4	7.7	10.0	7.8	-٦٠,٠٠٠
65.000-	5.1	4.0	4.0	5.0	21.9	6.8	4.0	-٦٥,٠٠٠
70.000-	7.3	5.1	4.8	7.1	7.7	10.6	5.6	-٧٠,٠٠٠
80.000-	4.9	4.3	4.9	4.6	15.2	7.1	3.4	-٨٠,٠٠٠
90.000-	3.3	2.1	1.9	3.0	8.1	5.4	2.7	-٩٠,٠٠٠
100.000-	3.2	2.2	2.3	2.8	2.4	5.4	3.3	-١٠٠,٠٠٠
120.000-	1.6	0.8	0.8	1.5	1.8	2.4	1.5	-١٢٠,٠٠٠
150.000-	1.0	0.5	1.5	1.0	0.0	1.5	0.3	-١٥٠,٠٠٠
200.000+	0.4	0.3	0.4	0.4	0.0	0.8	0.1	+٢٠٠,٠٠٠
Total	100	100	100	100	100	100	100	الإجمالي
No. of H.H. Members Who Have Any Source of Income	22945	2593	368	14726	22	3894	1343	عدد الأفراد ذوي الدخل

جدول ٢-٢٣ : التوزيع النسبي للأفراد ذوي الدخل طبقا لفئات الدخل السنوي للأسرة ، وفقا للحالة الزوجية والنوع - جملة الجمهورية

Table 2-23 : Percentage Distribution of H.H. Members Who Have Any Source of Income by Groups of Annual H.H. Income, According to Marital Status and Sex - Total Egypt

أ - الذكور								
a - Male	الحالة الزوجية							فئات الدخل السنوي للأسرة
	Marital Status							
	الإجمالي	أرمل	مطلق	متزوج	عقد قران	لم يتزوج أبدا	أقل من السن	
Groups of Annual H.H. Income	Total	Widowed	Divorced	Married	Contract	Never married	Below age	
<10.000	0.0	0.2	0.4	0.0	0.0	0.0	0.0	١٠,٠٠٠>
10.000-	1.2	6.0	5.3	1.2	0.0	0.5	0.7	-١٠,٠٠٠
20.000-	2.4	8.1	2.7	2.8	0.0	1.0	1.9	-٢٠,٠٠٠
25.000-	4.9	6.8	12.2	5.4	3.7	2.7	4.7	-٢٥,٠٠٠
30.000-	7.3	8.4	10.9	8.1	3.9	4.2	8.0	-٣٠,٠٠٠
35.000-	8.9	9.5	9.9	9.8	0.0	6.0	10.6	-٣٥,٠٠٠
40.000-	9.7	9.8	9.2	10.4	2.3	7.2	12.5	-٤٠,٠٠٠
45.000-	9.4	8.6	4.9	9.7	6.3	9.0	9.0	-٤٥,٠٠٠
50.000-	8.8	5.0	5.9	8.9	4.4	8.7	11.2	-٥٠,٠٠٠
55.000-	7.8	6.0	4.8	7.6	7.0	8.3	9.6	-٥٥,٠٠٠
60.000-	6.7	3.8	5.8	6.2	8.0	8.5	7.7	-٦٠,٠٠٠
65.000-	5.5	5.2	3.2	5.3	4.3	6.8	4.2	-٦٥,٠٠٠
70.000-	8.2	6.9	7.8	7.2	8.7	11.6	7.1	-٧٠,٠٠٠
80.000-	5.4	3.6	7.3	4.9	10.3	7.5	3.4	-٨٠,٠٠٠
90.000-	3.6	3.4	1.7	3.2	11.2	4.8	3.8	-٩٠,٠٠٠
100.000-	4.2	3.5	4.7	3.7	26.1	5.9	3.1	-١٠٠,٠٠٠
120.000-	2.7	2.0	2.5	2.8	2.4	3.2	0.9	-١٢٠,٠٠٠
150.000-	1.6	1.3	0.6	1.5	0.6	2.3	0.9	-١٥٠,٠٠٠
200.000+	1.5	1.7	0.2	1.5	0.7	1.7	0.7	+٢٠٠,٠٠٠
Total	100	100	100	100	100	100	100	الإجمالي
No. of H.H. Members Who Have Any Source of Income	29154	665	267	20298	33	6588	1303	عدد الأفراد ذوي الدخل

(تابع) جدول ٢-٢٣ : التوزيع النسبي للأفراد ذوي الدخل في العينة طبقا لفئات الدخل السنوي للأسرة ، وفقا للحالة الزوجية والنوع - جملة الجمهورية

(Cont.) Table 2-23 : Percentage Distribution of H.H. Members Who Have Any Source of Income by Groups of Annual H.H. Income, According to Marital Status and Sex - Total Egypt

ب- الإناث							
b - Female	الحالة الزوجية						
	Marital Status						
Groups of Annual H.H. Income	الإجمالي	أرمل	مطلق	متزوج	عقد قران	لم يتزوج أبدا	أقل من السن
	Total	Widowed	Divorced	Married	Contract	Never married	Below age
<10.000	0.2	0.4	0.4	0.0	0.0	0.1	0.0
10.000-	4.1	9.1	6.3	1.0	0.0	2.1	0.4
20.000-	4.6	8.1	7.4	2.0	0.0	3.8	2.8
25.000-	6.2	9.6	8.5	4.0	0.0	2.8	6.3
30.000-	7.3	8.8	9.2	6.1	23.6	4.6	11.0
35.000-	8.4	9.0	8.8	8.0	20.1	6.2	11.8
40.000-	8.6	8.5	7.8	8.7	0.0	6.1	13.7
45.000-	7.9	7.1	7.3	8.2	0.0	8.3	11.0
50.000-	7.5	6.6	8.2	7.9	11.4	7.9	8.2
55.000-	7.1	6.6	5.8	7.8	5.2	6.3	6.6
60.000-	6.2	4.9	6.2	7.0	2.6	6.7	6.9
65.000-	4.7	3.6	3.9	5.7	33.0	4.9	3.2
70.000-	7.6	5.6	4.8	9.3	2.2	9.4	5.9
80.000-	5.3	4.1	2.9	6.3	0.0	7.1	3.2
90.000-	3.6	2.3	3.4	4.4	0.0	5.3	1.5
100.000-	4.1	2.6	3.2	5.2	1.7	5.6	3.4
120.000-	3.1	1.7	2.9	3.8	0.0	4.8	2.5
150.000-	1.9	0.9	1.6	2.5	0.0	3.3	0.5
200.000+	1.7	0.5	1.4	2.1	0.0	4.7	1.1
Total	100	100	100	100	100	100	100
No. of H.H. Members Who Have Any Source of Income	12939	4446	680	5930	11	1248	623

عدد الأفراد ذوي الدخل

جدول ٢-٢٤ : التوزيع النسبي للأفراد ذوي الدخل في العينة طبقاً لفئات الدخل السنوي للأسرة ، وفقاً للحالة التعليمية - جملة الجمهورية

Table 2-24 : Percentage Distribution of H.H. Members Who Have Any Source of Income by Groups of Annual H.H. Income, According to Educational Status - Total Egypt

Groups of Annual H.H. Income	الحالة التعليمية Educational Status									فئات الدخل السنوي للأسرة
	الإجمالي Total	شهادة جامعية فأعلى University and over	شهادة فوق المتوسط Above Intermediate & less than University	شهادة متوسطة Intermediate	شهادة أقل من المتوسط Below Intermediate	شهادة محو الأمية Literacy Certificate	يقرأ ويكتب Read and write	أمية Illiterate	أقل من السن Below Age	
<10.000	0.1	0.0	0.0	0.0	0.0	0.1	0.0	0.3	0.0	>١٠,٠٠٠
10.000-	2.1	0.1	0.3	0.7	1.4	1.0	2.4	6.1	0.2	-١٠,٠٠٠
20.000-	3.1	0.5	1.2	1.7	2.7	4.2	4.8	6.6	3.3	-٢٠,٠٠٠
25.000-	5.3	1.1	2.2	3.7	6.0	7.9	7.1	9.4	5.5	-٢٥,٠٠٠
30.000-	7.3	2.3	3.5	6.5	8.2	10.8	9.5	10.3	15.7	-٣٠,٠٠٠
35.000-	8.8	3.5	5.4	8.5	10.4	10.7	11.1	11.0	13.5	-٣٥,٠٠٠
40.000-	9.4	4.8	7.6	9.4	11.3	12.3	11.2	10.4	12.9	-٤٠,٠٠٠
45.000-	9.0	5.3	8.5	10.0	10.4	9.5	9.7	8.9	10.6	-٤٥,٠٠٠
50.000-	8.4	5.4	7.0	10.0	9.4	9.6	9.3	7.6	8.0	-٥٠,٠٠٠
55.000-	7.6	6.9	9.2	8.0	8.0	7.1	8.3	6.6	7.2	-٥٥,٠٠٠
60.000-	6.6	6.3	7.6	7.9	6.8	4.5	5.3	5.3	7.5	-٦٠,٠٠٠
65.000-	5.3	6.2	7.6	6.0	5.8	4.4	4.4	3.5	2.0	-٦٥,٠٠٠
70.000-	8.0	10.9	11.6	9.6	6.9	6.6	6.6	4.8	4.6	-٧٠,٠٠٠
80.000-	5.4	9.0	8.5	5.7	4.6	3.0	3.5	3.5	2.4	-٨٠,٠٠٠
90.000-	3.6	6.1	5.1	3.8	3.1	2.3	2.7	2.0	1.3	-٩٠,٠٠٠
100.000-	4.2	9.4	7.4	4.3	2.6	3.3	2.0	1.9	2.0	-١٠٠,٠٠٠
120.000-	2.9	8.8	3.9	2.3	1.4	2.0	1.6	0.9	1.3	-١٢٠,٠٠٠
150.000-	1.7	6.3	2.1	1.2	0.6	0.5	0.5	0.5	0.3	-١٥٠,٠٠٠
200.000+	1.6	7.2	1.1	0.6	0.5	0.1	0.1	0.2	1.5	+٢٠٠,٠٠٠
Total	100	100	100	100	100	100	100	100	100	الإجمالي
No. of H.H. Members Who Have Any Source of Income	42093	6861	1527	12313	6643	563	4094	9621	470	عدد الأفراد ذوي الدخل

جدول ٢-٢٥ : التوزيع النسبي للأفراد ذوي الدخل في العينة طبقاً لفئات الدخل السنوي للأسرة ، وفقاً للحالة التعليمية - حضر الجمهورية

Table 2-25 : Percentage Distribution of H.H. Members Who Have Any Source of Income by Groups of Annual H.H. Income, According to Educational Status - Urban Egypt

Groups of Annual H.H. Income	الحالة التعليمية Educational Status									فئات الدخل السنوي للأسرة
	الإجمالي Total	شهادة جامعية فأعلى University and over	شهادة أعلى من المتوسط Above Intermediate & less than University	شهادة متوسطة Intermediate	شهادة أقل من المتوسط Below Intermediate	شهادة محو الأمية Literacy Certificate	يقرأ ويكتب Read and write	أمية Illiterate	أقل من السن Below Age	
<10.000	0.1	0.0	0.0	0.0	0.1	0.3	0.1	0.3	0.0	>١٠,٠٠٠
10.000-	1.7	0.1	0.0	0.7	1.5	1.5	3.4	5.6	0.0	-١٠,٠٠٠
20.000-	2.7	0.5	1.3	1.5	3.1	4.6	5.6	7.0	3.0	-٢٠,٠٠٠
25.000-	4.4	0.9	1.7	3.1	6.1	4.9	6.5	10.6	4.2	-٢٥,٠٠٠
30.000-	6.4	1.9	3.9	5.9	9.2	9.0	8.8	10.6	18.5	-٣٠,٠٠٠
35.000-	7.5	2.5	4.7	7.8	10.3	13.1	10.4	11.0	10.1	-٣٥,٠٠٠
40.000-	8.4	4.0	7.2	8.9	10.4	11.0	11.3	10.7	14.0	-٤٠,٠٠٠
45.000-	8.3	4.7	8.9	9.5	10.4	12.9	9.3	8.6	11.0	-٤٥,٠٠٠
50.000-	8.0	4.6	6.3	10.0	9.4	10.6	10.5	7.8	5.3	-٥٠,٠٠٠
55.000-	7.0	5.8	8.9	7.7	7.5	6.4	7.1	6.5	3.4	-٥٥,٠٠٠
60.000-	6.1	5.8	8.0	7.5	5.8	3.2	4.4	5.0	9.6	-٦٠,٠٠٠
65.000-	5.4	5.6	7.4	5.8	6.3	5.1	4.7	3.6	2.4	-٦٥,٠٠٠
70.000-	8.8	9.8	11.1	10.8	7.0	6.1	8.1	5.3	4.5	-٧٠,٠٠٠
80.000-	6.0	8.9	9.2	6.5	4.6	3.2	3.9	2.3	2.2	-٨٠,٠٠٠
90.000-	3.9	6.1	4.8	4.0	3.2	2.0	2.1	1.9	0.7	-٩٠,٠٠٠
100.000-	5.4	11.0	7.7	5.1	2.0	3.7	1.6	1.6	3.4	-١٠٠,٠٠٠
120.000-	4.4	10.6	4.7	3.1	1.6	2.2	1.8	1.0	2.6	-١٢٠,٠٠٠
150.000-	2.6	7.6	2.5	1.3	0.7	0.1	0.3	0.5	0.2	-١٥٠,٠٠٠
200.000+	2.9	9.6	1.7	0.8	0.7	0.3	0.0	0.3	4.8	+٢٠٠,٠٠٠
Total	100	100	100	100	100	100	100	100	100	الإجمالي
No. of H.H. Members Who Have Any Source of Income	19148	4785	895	5573	2944	225	1578	3002	145	عدد الأفراد ذوي الدخل

جدول ٢-٢٦ : التوزيع النسبي للأفراد ذوي الدخل في العينة طبقاً لفئات الدخل السنوي للأسرة ، وفقاً للحالة التعليمية - ريف الجمهورية

Table 2-26 : Percentage Distribution of H.H. Members Who Have Any Source of Income by Groups of Annual H.H. Income, According to Educational Status - Rural Egypt

Groups of Annual H.H. Income	الحالة التعليمية Educational Status									فئات الدخل السنوي للأسرة
	الإجمالي Total	شهادة جامعية فأعلى University and over	شهادة أعلى من المتوسط Above Intermediate & less than University	شهادة متوسطة Intermediate	شهادة أقل من المتوسط Below Intermediate	شهادة محو الأمية Literacy Certificate	يقرأ ويكتب Read and write	أمية Illiterate	أقل من السن Below Age	
<10.000	0.1	0.0	0.0	0.0	0.0	0.0	0.0	0.3	0.0	>١٠,٠٠٠
10.000-	2.5	0.1	0.7	0.7	1.3	0.7	1.7	6.4	0.3	-١٠,٠٠٠
20.000-	3.4	0.5	1.1	1.9	2.3	3.9	4.3	6.4	3.5	-٢٠,٠٠٠
25.000-	6.0	1.6	3.0	4.2	5.9	9.8	7.4	8.8	6.0	-٢٥,٠٠٠
30.000-	8.0	3.1	2.9	6.9	7.4	12.1	9.9	10.1	14.4	-٣٠,٠٠٠
35.000-	9.8	5.7	6.4	9.0	10.5	9.2	11.6	11.1	15.0	-٣٥,٠٠٠
40.000-	10.2	6.4	8.3	9.8	12.0	13.1	11.1	10.3	12.4	-٤٠,٠٠٠
45.000-	9.5	6.6	8.0	10.3	10.4	7.2	9.9	9.1	10.4	-٤٥,٠٠٠
50.000-	8.7	7.2	8.1	10.1	9.4	9.0	8.6	7.6	9.2	-٥٠,٠٠٠
55.000-	8.0	9.4	9.6	8.3	8.4	7.7	9.0	6.7	8.8	-٥٥,٠٠٠
60.000-	6.9	7.6	7.1	8.3	7.7	5.4	5.8	5.4	6.6	-٦٠,٠٠٠
65.000-	5.1	7.6	8.0	6.2	5.3	3.9	4.3	3.5	1.9	-٦٥,٠٠٠
70.000-	7.3	13.5	12.3	8.7	6.8	7.0	5.6	4.7	4.7	-٧٠,٠٠٠
80.000-	4.9	9.5	7.5	5.1	4.6	2.9	3.2	4.1	2.5	-٨٠,٠٠٠
90.000-	3.3	6.0	5.6	3.7	3.1	2.4	3.1	2.1	1.5	-٩٠,٠٠٠
100.000-	3.2	5.8	6.8	3.7	3.1	3.0	2.3	2.1	1.5	-١٠٠,٠٠٠
120.000-	1.6	4.4	2.7	1.6	1.2	1.8	1.4	0.9	0.8	-١٢٠,٠٠٠
150.000-	1.0	3.1	1.6	1.2	0.5	0.8	0.6	0.5	0.3	-١٥٠,٠٠٠
200.000+	0.4	1.9	0.3	0.4	0.3	0.0	0.2	0.2	0.1	+٢٠٠,٠٠٠
Total	100	100	100	100	100	100	100	100	100	الإجمالي
No. of H.H. Members Who Have Any Source of Income	22945	2076	633	6740	3699	338	2515	6618	326	عدد الأفراد ذوي الدخل

جدول ٢-٢٧ : التوزيع النسبي للأفراد ذوي الدخل في العينة طبقاً لفئات الدخل السنوي للأسرة ، وفقاً للحالة التعليمية والنوع - جملة الجمهورية

Table 2-27 : Percentage Distribution of H.H. Members Who Have Any Source of Income by Groups of Annual H.H. Income, According to Educational Status and Sex - Total Egypt

a - Male										أ - الذكور
Groups of Annual H.H. Income	Educational Status									فئات الدخل السني للأسرة
	الإجمالي Total	شهادة جامعية فأعلي University and over	شهادة فوق المتوسط Above Intermediate & less than University	شهادة متوسطة Intermediate	شهادة أقل من المتوسط Below Intermediate	شهادة محو الأمية Literacy Certificate	يقرأ ويكتب Read and write	أمي Illiterate	أقل من السن Below Age	
<10.000	0.0	0.0	0.0	0.0	0.0	0.2	0.0	0.1	0.0	١٠,٠٠٠>
10.000-	1.2	0.1	0.4	0.6	1.1	0.1	1.7	3.4	0.4	-١٠,٠٠٠
20.000-	2.4	0.4	1.2	1.6	2.0	3.8	3.7	5.8	3.8	-٢٠,٠٠٠
25.000-	4.9	1.2	2.3	3.8	5.8	7.5	6.8	8.8	3.6	-٢٥,٠٠٠
30.000-	7.3	2.7	3.8	6.7	8.1	11.1	9.7	10.4	14.3	-٣٠,٠٠٠
35.000-	8.9	3.8	5.2	8.6	10.3	11.1	10.7	12.3	12.5	-٣٥,٠٠٠
40.000-	9.7	5.4	9.0	9.7	11.1	12.3	11.5	11.1	11.7	-٤٠,٠٠٠
45.000-	9.4	6.1	8.7	10.2	10.3	9.8	10.1	9.8	9.7	-٤٥,٠٠٠
50.000-	8.8	5.1	7.7	10.4	9.7	9.3	9.7	7.9	9.2	-٥٠,٠٠٠
55.000-	7.8	6.9	9.0	8.2	8.3	7.3	8.3	6.6	8.9	-٥٥,٠٠٠
60.000-	6.7	6.1	7.6	7.9	6.9	4.6	5.3	5.6	9.4	-٦٠,٠٠٠
65.000-	5.5	6.4	7.7	5.8	6.1	4.2	4.9	3.7	1.2	-٦٥,٠٠٠
70.000-	8.2	10.2	11.0	9.5	7.2	7.5	7.1	4.9	5.9	-٧٠,٠٠٠
80.000-	5.4	8.7	8.1	5.7	4.8	3.4	3.5	3.5	2.7	-٨٠,٠٠٠
90.000-	3.6	6.0	5.3	3.4	3.3	2.5	2.9	2.1	1.8	-٩٠,٠٠٠
100.000-	4.2	9.5	7.3	4.1	2.8	3.2	2.0	1.9	1.3	-١٠٠,٠٠٠
120.000-	2.7	8.6	3.5	2.2	1.2	1.5	1.3	1.0	1.7	-١٢٠,٠٠٠
150.000-	1.6	5.7	1.6	1.3	0.6	0.6	0.5	0.6	0.6	-١٥٠,٠٠٠
200.000+	1.5	7.1	0.8	0.5	0.5	0.1	0.2	0.3	1.4	+٢٠٠,٠٠٠
Total	100	100	100	100	100	100	100	100	100	الإجمالي
No. of H.H. Members Who Have Any Source of Income	29154	4607	1106	9462	5216	472	3164	4892	236	عدد الأفراد ذوي الدخل

(تابع) جدول ٢-٢٧ : التوزيع النسبي للأفراد ذوي الدخول في العينة طبقا لفئات الدخل السنوي للأسرة ، وفقا للحالة التعليمية والنوع - جملة الجمهورية

(Cont.) Table 2-27 : Percentage Distribution of H.H. Members Who Have Any Source of Income by Groups of Annual H.H. Income, According to Educational Status and Sex - Total Egypt

b - Female										ب - الإناث
Groups of Annual H.H. Income	Educational Status				الحالة التعليمية					فئات الدخل السني للأسرة
	الإجمالي Total	شهادة جامعية فأعلي University and over	شهادة فوق المتوسط Above Intermediate & less than University	شهادة متوسطة Intermediate	شهادة أقل من المتوسط Below Intermediate	شهادة محو الأمية Literacy Certificate	يقرأ ويكتب Read and write	أمي Illiterate	أقل من السن Below Age	
<10.000	0.2	0.0	0.0	0.0	0.0	0.0	0.1	0.5	0.0	١٠,٠٠٠>
10.000-	4.1	0.1	0.0	1.0	2.4	5.9	4.5	8.9	0.0	-١٠,٠٠٠
20.000-	4.6	0.6	1.3	2.1	5.1	6.3	8.4	7.4	2.9	-٢٠,٠٠٠
25.000-	6.2	1.0	2.0	3.6	6.8	9.7	7.9	9.9	7.3	-٢٥,٠٠٠
30.000-	7.3	1.5	2.6	5.9	8.4	9.7	8.8	10.2	17.0	-٣٠,٠٠٠
35.000-	8.4	2.8	5.9	8.1	10.7	9.0	12.5	9.7	14.5	-٣٥,٠٠٠
40.000-	8.6	3.5	4.2	8.6	12.1	12.3	10.2	9.7	14.1	-٤٠,٠٠٠
45.000-	7.9	3.6	8.2	9.3	10.6	7.9	8.2	8.0	11.5	-٤٥,٠٠٠
50.000-	7.5	5.9	5.2	9.0	8.3	11.0	8.0	7.3	6.8	-٥٠,٠٠٠
55.000-	7.1	6.9	9.7	7.5	7.0	6.4	8.1	6.7	5.5	-٥٥,٠٠٠
60.000-	6.2	6.6	7.7	7.8	6.8	4.4	5.1	4.9	5.7	-٦٠,٠٠٠
65.000-	4.7	5.8	7.5	6.6	4.4	5.3	2.7	3.3	2.9	-٦٥,٠٠٠
70.000-	7.6	12.4	13.2	10.1	5.8	2.1	4.9	4.8	3.4	-٧٠,٠٠٠
80.000-	5.3	9.7	9.8	5.8	4.1	0.9	3.3	3.5	2.2	-٨٠,٠٠٠
90.000-	3.6	6.2	4.7	5.2	2.5	1.0	2.2	2.0	0.8	-٩٠,٠٠٠
100.000-	4.1	9.4	7.5	5.1	2.0	3.5	2.2	1.9	2.8	-١٠٠,٠٠٠
120.000-	3.1	9.0	4.8	2.6	2.1	4.3	2.7	0.8	0.9	-١٢٠,٠٠٠
150.000-	1.9	7.5	3.5	1.1	0.5	0.0	0.3	0.3	0.1	-١٥٠,٠٠٠
200.000+	1.7	7.5	2.2	0.7	0.5	0.3	0.0	0.2	1.7	+٢٠٠,٠٠٠
Total	100	100	100	100	100	100	100	100	100	الإجمالي
No. of H.H. Members Who Have Any Source of Income	12939	2254	421	2851	1427	91	930	4729	235	عدد الأفراد ذوي الدخل

جدول ٢-٢٨ : التوزيع النسبي للأفراد ذوي الدخل في العينة طبقا لفئات الدخل السنوي للأسرة ، وفقا للحالة العملية - جملة الجمهورية

Table 2-28 : Percentage Distribution of H.H. Members Who Have Any Source of Income by Groups of Annual H.H. Income, According to Employment Status - Total Egypt

Groups of Annual H.H. Income	الحالة العملية Employment Status									فئات الدخل السنوي للأسرة
	الإجمالي Total	خارج القوي البشرية Outside Manpower	خارج قوة العمل Outside Labour Force	متعطّل لم يسبق له العمل Never Worked Unemployed	متعطّل سبق له العمل Ever Worked Unemployed	يعمل لدى الأسرة بدون أجر Unpaid Family Worker	يعمل لحسابه ولايستخدم أحد Own Account Worker	صاحب عمل ويديره ويستخدم آخرين Employer	يعمل بأجر نقدي Wage Worker	
<10.000	0.1	0.4	0.2	0.0	0.0	0.0	0.0	0.0	0.0	١٠,٠٠٠>
10.000-	2.1	7.2	4.0	1.4	2.9	1.8	1.4	0.8	0.6	-١٠,٠٠٠
20.000-	3.1	7.4	4.9	4.9	4.4	0.9	3.5	1.7	1.6	-٢٠,٠٠٠
25.000-	5.3	8.6	7.7	5.9	5.6	4.7	5.4	3.1	4.0	-٢٥,٠٠٠
30.000-	7.3	8.6	8.6	9.0	12.7	5.2	7.8	6.2	6.6	-٣٠,٠٠٠
35.000-	8.8	8.4	10.4	7.2	8.3	11.4	9.9	7.6	8.3	-٣٥,٠٠٠
40.000-	9.4	7.7	10.3	10.1	7.2	9.8	11.4	8.5	9.2	-٤٠,٠٠٠
45.000-	9.0	7.3	8.7	9.9	11.9	8.7	9.2	9.1	9.3	-٤٥,٠٠٠
50.000-	8.4	6.1	8.1	4.4	8.5	9.1	9.5	8.5	8.9	-٥٠,٠٠٠
55.000-	7.6	5.6	7.0	4.7	5.2	10.0	8.4	8.1	8.0	-٥٥,٠٠٠
60.000-	6.6	5.2	6.0	9.0	9.4	6.8	6.3	6.5	7.1	-٦٠,٠٠٠
65.000-	5.3	3.7	4.3	3.4	5.4	4.8	5.5	6.1	5.8	-٦٥,٠٠٠
70.000-	8.0	6.5	5.8	8.3	4.5	7.4	7.6	7.2	9.4	-٧٠,٠٠٠
80.000-	5.4	4.5	4.1	7.2	4.0	4.5	4.5	6.6	6.0	-٨٠,٠٠٠
90.000-	3.6	3.1	2.6	1.2	3.4	5.1	3.1	4.0	4.0	-٩٠,٠٠٠
100.000-	4.2	4.1	3.1	4.2	1.8	2.2	2.7	5.4	4.7	-١٠٠,٠٠٠
120.000-	2.9	3.0	2.2	4.9	3.8	3.1	2.0	4.3	2.9	-١٢٠,٠٠٠
150.000-	1.7	1.2	1.3	2.7	0.9	2.6	0.9	2.7	1.9	-١٥٠,٠٠٠
200.000+	1.6	1.5	0.8	1.4	0.0	1.9	0.7	3.7	1.6	+٢٠٠,٠٠٠
Total	100	100	100	100	100	100	100	100	100	الإجمالي
No. of H.H. Members Who Have Any Source of Income	42093	4833	7839	93	221	327	3659	3856	21265	عدد الأفراد ذوي الدخل

جدول ٢-٢٩ : التوزيع النسبي للأفراد ذوي الدخل في العينة طبقا لفئات الدخل السنوي للأسرة ، وفقا للحالة العملية - حضر الجمهورية

Table 2-29 : Percentage Distribution of H.H. Members Who Have Any Source of Income by Groups of Annual H.H. Income, According to Employment Status - Urban Egypt

Groups of Annual H.H. Income	الحالة العملية Employment Status									فئات الدخل السنوي للأسرة
	الإجمالي Total	خارج القوي البشرية Outside Manpower	خارج قوة العمل Outside Labour Force	متعطّل لم يسبق له العمل Never Worked Unemployed	متعطّل سبق له العمل Ever Worked Unemployed	يعمل لدى الأسرة بدون أجر Unpaid Family Worker	يعمل لحسابه ولايستخدم أحد Own Account Worker	صاحب عمل ويديره ويستخدم آخرين Employer	يعمل بأجر نقدي Wage Worker	
<10.000	0.1	0.3	0.1	0.0	0.0	0.0	0.0	0.0	0.0	١٠,٠٠٠>
10.000-	1.7	4.7	3.1	2.8	2.4	0.3	1.4	0.4	0.5	-١٠,٠٠٠
20.000-	2.7	5.5	4.8	5.1	5.3	0.0	3.1	0.9	1.4	-٢٠,٠٠٠
25.000-	4.4	7.4	6.6	6.2	6.8	0.0	3.6	1.2	3.4	-٢٥,٠٠٠
30.000-	6.4	6.9	8.5	10.5	11.9	4.1	7.5	3.5	5.7	-٣٠,٠٠٠
35.000-	7.5	7.5	8.8	4.6	7.7	14.5	9.7	6.5	6.8	-٣٥,٠٠٠
40.000-	8.4	8.2	9.2	4.9	4.7	10.4	10.9	4.4	8.3	-٤٠,٠٠٠
45.000-	8.3	7.2	7.9	8.2	11.1	6.7	8.6	6.9	8.8	-٤٥,٠٠٠
50.000-	8.0	6.6	7.8	8.7	8.4	4.0	9.0	7.0	8.5	-٥٠,٠٠٠
55.000-	7.0	5.7	6.5	2.8	4.2	11.2	8.0	7.4	7.3	-٥٥,٠٠٠
60.000-	6.1	5.5	5.6	6.2	10.5	9.5	5.8	5.5	6.5	-٦٠,٠٠٠
65.000-	5.4	3.6	4.6	0.0	5.0	8.2	6.4	7.3	5.8	-٦٥,٠٠٠
70.000-	8.8	7.3	7.1	10.1	5.0	7.2	8.4	7.8	10.0	-٧٠,٠٠٠
80.000-	6.0	4.7	4.9	7.2	5.0	3.7	5.4	8.4	6.5	-٨٠,٠٠٠
90.000-	3.9	3.9	2.9	1.0	4.1	2.8	3.4	4.8	4.2	-٩٠,٠٠٠
100.000-	5.4	5.7	4.2	8.3	1.7	1.3	3.5	6.7	5.9	-١٠٠,٠٠٠
120.000-	4.4	4.8	3.5	8.0	5.0	8.6	2.7	7.2	4.4	-١٢٠,٠٠٠
150.000-	2.6	2.0	2.3	5.3	1.2	0.2	0.9	5.0	2.9	-١٥٠,٠٠٠
200.000+	2.9	2.4	1.4	0.0	0.0	7.2	1.7	8.9	3.0	+٢٠٠,٠٠٠
Total	100	100	100	100	100	100	100	100	100	الإجمالي
No. of H.H. Members Who Have Any Source of Income	19148	2622	3537	47	159	64	1548	1236	9936	عدد الأفراد ذوي الدخل

جدول ٣٠-٢ : التوزيع النسبي للأفراد ذوي الدخل في العينة طبقا لفئات الدخل السنوي للأسرة ، وفقا للحالة العملية - ريف الجمهورية

Table 2-30 : Percentage Distribution of H.H. Members Who Have Any Source of Income by Groups of Annual H.H. Income, According to Employment Status -Rural Egypt

Groups of Annual H.H. Income	الحالة العملية Employment Status									فئات الدخل السنوي للأسرة
	الإجمالي Total	خارج القوي البشرية Outside Manpower	خارج قوة العمل Outside Labour Force	متعطّل لم يسبق له العمل Never Worked Unemployed	متعطّل سبق له العمل Ever Worked Unemployed	يعمل لدى الأسرة بدون أجر Unpaid Family Worker	يعمل لحسابه ولا يستخدم أحد Own Account Worker	صاحب عمل ويديره ويستخدم آخرين Employer	يعمل بأجر نقدي Wage Worker	
<10.000	0.1	0.6	0.2	0.0	0.0	0.0	0.0	0.0	0.0	١٠,٠٠٠>
10.000-	2.5	10.0	4.7	0.0	4.2	2.2	1.5	0.9	0.7	-١٠,٠٠٠
20.000-	3.4	9.6	5.1	4.7	2.2	1.2	3.9	2.1	1.9	-٢٠,٠٠٠
25.000-	6.0	10.1	8.5	5.7	2.6	5.9	6.8	4.0	4.6	-٢٥,٠٠٠
30.000-	8.0	10.6	8.7	7.5	14.8	5.5	8.1	7.5	7.3	-٣٠,٠٠٠
35.000-	9.8	9.5	11.7	9.9	10.0	10.6	10.1	8.1	9.5	-٣٥,٠٠٠
40.000-	10.2	7.1	11.3	15.4	13.6	9.6	11.7	10.4	10.0	-٤٠,٠٠٠
45.000-	9.5	7.5	9.4	11.7	14.0	9.2	9.7	10.2	9.7	-٤٥,٠٠٠
50.000-	8.7	5.5	8.4	0.0	8.9	10.3	9.9	9.1	9.2	-٥٠,٠٠٠
55.000-	8.0	5.6	7.4	6.7	7.6	9.7	8.6	8.4	8.6	-٥٥,٠٠٠
60.000-	6.9	4.8	6.4	11.7	6.8	6.1	6.7	6.9	7.6	-٦٠,٠٠٠
65.000-	5.1	3.7	4.0	6.9	6.2	4.0	4.9	5.6	5.8	-٦٥,٠٠٠
70.000-	7.3	5.5	4.7	6.4	3.1	7.5	7.0	6.9	8.9	-٧٠,٠٠٠
80.000-	4.9	4.3	3.4	7.2	1.2	4.7	3.8	5.7	5.6	-٨٠,٠٠٠
90.000-	3.3	2.0	2.3	1.5	1.9	5.6	2.9	3.6	3.8	-٩٠,٠٠٠
100.000-	3.2	2.2	2.1	0.0	2.2	2.3	2.2	4.7	3.7	-١٠٠,٠٠٠
120.000-	1.6	0.8	1.2	1.8	0.6	1.7	1.4	2.9	1.6	-١٢٠,٠٠٠
150.000-	1.0	0.4	0.5	0.0	0.0	3.1	0.8	1.6	1.1	-١٥٠,٠٠٠
200.000+	0.4	0.3	0.2	2.9	0.0	0.6	0.1	1.2	0.4	+٢٠٠,٠٠٠
Total	100	100	100	100	100	100	100	100	100	الإجمالي
No. of H.H. Members Who Have Any Source of Income	22945	2212	4302	46	62	263	2111	2620	11329	عدد الأفراد ذوي الدخل

جدول ٢-٣١ : التوزيع النسبي للأفراد ذوي الدخل في العينة طبقا لفئات الدخل السنوي للأسرة ، وفقا للحالة العملية والنوع - جملة الجمهورية

Table 2-31 : Percentage Distribution of H.H. Members Who Have Any Source of Income by Groups of Annual H.H. Income, According to Employment Status and Sex - Total Egypt

أ - الذكور										
Groups of Annual H.H. Income	الحالة العملية									فئات الدخل السنوي للأسرة
	Employment Status									
	الإجمالي	خارج القوي البشرية	خارج قوة العمل	متعطّل لم يسبق له العمل	متعطّل سبق له العمل	يعمل لدى الأسرة بدون أجر	يعمل لحسابه ولا يستخدم أحد	صاحب عمل ويديره ويستخدم آخرين	يعمل بأجر نقدي	
	Total	Outside Manpower	Outside Labour Force	Never Worked Unemployed	Ever Worked Unemployed	Unpaid Family Worker	Own Account Worker	Employer	Wage Worker	
<10.000	0.0	0.3	0.1	0.0	0.0	0.0	0.0	0.0	0.0	١٠,٠٠٠>
10.000-	1.2	5.1	1.6	1.6	3.7	1.9	1.1	0.7	0.6	-١٠,٠٠٠
20.000-	2.4	6.5	3.1	0.0	5.7	1.2	3.5	1.5	1.7	-٢٠,٠٠٠
25.000-	4.9	9.0	5.4	0.0	5.5	0.7	5.7	3.1	4.4	-٢٥,٠٠٠
30.000-	7.3	8.8	6.7	4.8	10.0	7.4	7.7	6.2	7.3	-٣٠,٠٠٠
35.000-	8.9	9.2	8.4	7.0	9.8	11.7	10.1	7.3	9.1	-٣٥,٠٠٠
40.000-	9.7	8.0	9.6	12.2	8.0	7.7	11.5	8.6	9.9	-٤٠,٠٠٠
45.000-	9.4	8.3	8.6	11.0	11.5	7.9	9.0	9.1	9.9	-٤٥,٠٠٠
50.000-	8.8	6.6	8.7	5.0	6.8	7.0	9.3	8.3	9.2	-٥٠,٠٠٠
55.000-	7.8	5.2	8.1	0.7	3.3	9.3	8.3	7.7	8.1	-٥٥,٠٠٠
60.000-	6.7	5.2	7.7	11.3	10.7	7.3	6.0	6.6	6.9	-٦٠,٠٠٠
65.000-	5.5	3.9	5.4	6.0	5.0	4.3	5.5	6.5	5.6	-٦٥,٠٠٠
70.000-	8.2	6.4	8.4	15.0	5.1	9.6	7.7	7.3	8.7	-٧٠,٠٠٠
80.000-	5.4	4.3	5.2	8.5	3.7	4.4	4.6	6.5	5.6	-٨٠,٠٠٠
90.000-	3.6	2.9	3.5	0.0	3.5	4.2	3.1	4.2	3.6	-٩٠,٠٠٠
100.000-	4.2	4.0	3.8	4.2	1.8	3.0	2.9	5.5	4.3	-١٠٠,٠٠٠
120.000-	2.7	3.4	2.8	12.0	4.8	4.7	2.1	4.5	2.3	-١٢٠,٠٠٠
150.000-	1.6	1.3	1.9	0.7	1.1	3.5	1.0	2.8	1.5	-١٥٠,٠٠٠
200.000+	1.5	1.7	1.2	0.0	0.0	4.2	0.9	3.7	1.2	+٢٠٠,٠٠٠
Total	100	100	100	100	100	100	100	100	100	الإجمالي
No. of H.H. Members Who Have Any Source of Income	29154	2696	2612	28	172	147	2771	3505	17222	عدد الأفراد ذوي الدخل

(تابع) جدول ٣١-٢ : التوزيع النسبي للأفراد ذوي الدخل في العينة طبقا لفئات الدخل السنوي للأسرة ، وفقا للحالة العملية والنوع - جملة الجمهورية

(Cont.) Table 2-31 : Percentage Distribution of H.H. Members Who Have Any Source of Income by Groups of Annual H.H. Income, According to Employment Status and Sex - Total Egypt

b - Female										ب- الإناث
Groups of Annual H.H. Income	Employment Status									فئات الدخل السنوي للأسرة
	الحالة العملية									
	الإجمالي	خارج القوي البشرية	خارج قوة العمل	متعطّل لم يسبق له العمل	متعطّل سبق له العمل	يعمل لدي الأسرة بدون أجر	يعمل لحسابه ولا يستخدم أحد	صاحب عمل ويديره ويستخدم آخرين	يعمل بأجر نقدي	
Total	Outside Manpower	Outside Labour Force	Never Worked Unemployed	Ever Worked Unemployed	Unpaid Family Worker	Own Account Worker	Employer	Wage Worker		
<10.000	0.2	0.6	0.2	0.0	0.0	0.0	0.1	0.0	0.0	١٠,٠٠٠>
10.000-	4.1	9.8	5.1	1.4	0.0	1.8	2.7	1.5	0.6	-١٠,٠٠٠
20.000-	4.6	8.5	5.9	7.0	0.0	0.8	3.7	4.3	1.2	-٢٠,٠٠٠
25.000-	6.2	8.1	8.8	8.5	6.2	8.0	4.5	2.8	2.3	-٢٥,٠٠٠
30.000-	7.3	8.3	9.6	10.9	22.3	3.4	8.2	6.2	3.6	-٣٠,٠٠٠
35.000-	8.4	7.5	11.3	7.3	3.3	11.1	9.5	10.7	4.6	-٣٥,٠٠٠
40.000-	8.6	7.3	10.7	9.2	4.2	11.4	11.0	7.7	6.0	-٤٠,٠٠٠
45.000-	7.9	6.1	8.8	9.5	13.4	9.3	10.1	9.6	6.9	-٤٥,٠٠٠
50.000-	7.5	5.6	7.8	4.1	14.7	10.8	10.1	9.5	7.2	-٥٠,٠٠٠
55.000-	7.1	6.2	6.4	6.5	11.9	10.7	8.6	11.8	7.5	-٥٥,٠٠٠
60.000-	6.2	5.1	5.2	7.9	5.1	6.3	7.0	5.3	7.8	-٦٠,٠٠٠
65.000-	4.7	3.4	3.7	2.3	6.6	5.2	5.6	2.8	6.5	-٦٥,٠٠٠
70.000-	7.6	6.7	4.5	5.3	2.1	5.6	7.2	6.4	12.5	-٧٠,٠٠٠
80.000-	5.3	4.7	3.5	6.6	4.8	4.6	4.1	7.0	8.0	-٨٠,٠٠٠
90.000-	3.6	3.2	2.1	1.8	3.4	5.8	3.1	1.7	5.8	-٩٠,٠٠٠
100.000-	4.1	4.3	2.7	4.2	2.0	1.5	2.2	3.8	6.6	-١٠٠,٠٠٠
120.000-	3.1	2.4	1.9	1.9	0.0	1.7	1.5	2.9	5.4	-١٢٠,٠٠٠
150.000-	1.9	1.2	1.0	3.6	0.0	1.8	0.3	2.2	3.6	-١٥٠,٠٠٠
200.000+	1.7	1.2	0.5	2.1	0.0	0.0	0.4	3.7	3.7	+٢٠٠,٠٠٠
Total	100	100	100	100	100	100	100	100	100	الإجمالي
No. of H.H. Members Who Have Any Source of Income	12939	2138	5226	64	49	180	887	351	4043	عدد الأفراد ذوي الدخل

جدول ٣٢-٢ : التوزيع النسبي للأفراد ذوي الدخل في العينة طبقا لفئات الدخل السنوي للأسرة ، وفقا للمهنة الرئيسية - جملة الجمهورية

Table 2-32 : Percentage Distribution of H.H. Members Who Have Any Source of Income by Groups of Annual H.H. Income, According to Main Occupation - Total Egypt

Groups of Annual H.H. Income	Main Occupation											فئات الدخل السنوي للأسرة
	الإجمالي	أفراد لا ينطبق عليهم بيان المهنة	عمال المهن الأولية	عمال تشغيل المصانع ومشغلو الماكينات وعمال تجميع مكونات الإنتاج	الحرفيون ومن إليهم	العمال المهرة في الزراعة والصيد	العاملون في مجال الخدمات والمبيعات	الكتبة	الفنيون ومساعدو الأخصائيين	الأخصائيون (أصحاب المهن العلمية)	المديرون	
	Total	N/A	Elementary Occupations	Plant and Machine Operators and Assemblers	Craft and Related Trades Workers	Skilled Agricultural, Forestry and Fishery Workers	Services and Sales Workers	Clerical Support Workers	Technicians and Associate Professionals	Professionals	Managers	
<10.000	0.1	0.2	0.0	0.0	0.0	0.0	0.0	0.0	0.0	0.0	0.0	١٠,٠٠٠>
10.000-	2.1	5.1	1.5	0.5	0.7	1.5	1.2	0.1	0.1	0.1	0.3	-١٠,٠٠٠
20.000-	3.1	5.9	4.9	1.4	1.7	3.7	2.3	0.6	0.8	0.3	0.5	-٢٠,٠٠٠
25.000-	5.3	8.0	8.0	4.2	5.3	6.5	4.6	0.9	1.8	1.1	0.8	-٢٥,٠٠٠
30.000-	7.3	8.6	9.2	8.1	8.7	10.5	6.9	3.4	3.8	1.9	1.7	-٣٠,٠٠٠
35.000-	8.8	9.6	12.5	10.1	11.4	10.4	8.8	5.7	5.7	3.1	2.9	-٣٥,٠٠٠
40.000-	9.4	9.3	12.1	11.3	11.6	10.3	10.2	7.1	6.6	5.0	6.2	-٤٠,٠٠٠
45.000-	9.0	8.2	9.1	11.3	11.1	10.1	9.6	8.9	8.5	5.5	5.4	-٤٥,٠٠٠
50.000-	8.4	7.3	8.0	10.8	10.2	9.2	9.3	8.3	8.3	6.2	6.5	-٥٠,٠٠٠
55.000-	7.6	6.5	7.0	8.7	8.0	7.9	8.3	9.1	8.3	7.3	6.9	-٥٥,٠٠٠
60.000-	6.6	5.7	5.6	7.7	6.7	6.1	6.8	9.9	8.8	6.1	6.6	-٦٠,٠٠٠
65.000-	5.3	4.0	4.7	5.8	5.1	4.6	5.8	6.4	8.4	7.0	6.3	-٦٥,٠٠٠
70.000-	8.0	6.1	6.9	8.5	7.7	5.7	8.9	12.5	11.0	11.3	10.8	-٧٠,٠٠٠
80.000-	5.4	4.3	3.1	4.4	4.3	4.5	5.3	9.2	8.0	9.1	9.3	-٨٠,٠٠٠
90.000-	3.6	2.8	3.1	2.6	2.9	2.7	3.4	5.2	5.5	6.7	6.5	-٩٠,٠٠٠
100.000-	4.2	3.5	2.8	2.9	2.7	2.9	3.7	5.8	7.0	8.8	8.9	-١٠٠,٠٠٠
120.000-	2.9	2.5	0.6	1.3	1.0	2.0	2.4	3.7	4.6	7.7	7.0	-١٢٠,٠٠٠
150.000-	1.7	1.3	0.5	0.4	0.7	0.9	1.3	1.7	2.0	6.4	4.5	-١٥٠,٠٠٠
200.000+	1.6	1.0	0.4	0.2	0.2	0.5	1.3	1.5	0.7	6.4	8.9	+٢٠٠,٠٠٠
Total	100	100	100	100	100	100	100	100	100	100	100	الإجمالي
No. of H.H. Members Who Have Any Source of Income	42093	12763	1324	3096	5338	4518	6177	1968	1765	4074	1071	عدد الأفراد ذوي الدخل

جدول ٣٣-٢ : التوزيع النسبي للأفراد ذوي الدخل في العينة طبقا لفئات الدخل السنوي للأسرة ، وفقا للمهنة الرئيسية - حضر الجمهورية

Table 2-33 : Percentage Distribution of H.H. Members Who Have Any Source of Income by Groups of Annual H.H. Income, According to Main Occupation - Urban Egypt

Groups of Annual H.H. Income	Main Occupation											فئات الدخل السنوي للأسرة
	الإجمالي	أفراد لا ينطبق عليهم بيان المهنة	عمال المهن الأولية	عمال تشغيل المصانع ومشغلو الماكينات وعمال تجميع مكونات الإنتاج	الحرفيون ومن إليهم	العمال المهرة في الزراعة والصيد	العاملون في مجال الخدمات والمبيعات	الكتابة	الفنيون ومساعدو الأخصائيين	الأخصائيون (أصحاب المهن العلمية)	المديرون	
	Total	N/A	Elementary Occupations	Plant and Machine Operators and Assemblers	Craft and Related Trades Workers	Skilled Agricultural, Forestry and Fishery Workers	Services and Sales Workers	Clerical Support Workers	Technicians and Associate Professionals	Professionals	Managers	
<10.000	0.1	0.2	0.0	0.0	0.0	0.0	0.0	0.0	0.0	0.0	0.0	١٠,٠٠٠>
10.000-	1.7	3.8	1.6	0.3	0.8	0.7	1.3	0.1	0.2	0.2	0.2	-١٠,٠٠٠
20.000-	2.7	5.1	4.3	1.2	2.2	3.6	2.6	0.4	0.7	0.3	0.3	-٢٠,٠٠٠
25.000-	4.4	7.0	9.1	3.3	5.7	5.2	4.2	0.6	1.3	0.8	0.3	-٢٥,٠٠٠
30.000-	6.4	7.9	7.7	8.5	9.3	9.3	6.7	3.5	4.1	1.6	1.4	-٣٠,٠٠٠
35.000-	7.5	8.2	13.0	10.0	10.8	11.7	8.1	4.7	5.1	2.2	2.8	-٣٥,٠٠٠
40.000-	8.4	8.8	12.1	11.4	9.4	11.6	9.8	6.3	7.2	4.2	4.1	-٤٠,٠٠٠
45.000-	8.3	7.6	8.9	11.5	11.9	8.6	9.2	8.4	6.7	5.3	3.8	-٤٥,٠٠٠
50.000-	8.0	7.3	8.3	10.5	10.7	12.1	9.3	7.7	7.6	4.8	5.3	-٥٠,٠٠٠
55.000-	7.0	6.1	7.5	8.1	7.3	6.7	7.6	10.8	6.6	5.9	6.2	-٥٥,٠٠٠
60.000-	6.1	5.6	4.4	6.2	7.1	5.1	5.8	9.3	8.0	5.5	6.0	-٦٠,٠٠٠
65.000-	5.4	4.1	6.0	6.6	5.7	6.5	5.2	6.5	7.6	6.2	6.4	-٦٥,٠٠٠
70.000-	8.8	7.3	7.8	10.4	8.1	5.1	9.3	11.9	12.5	9.6	9.4	-٧٠,٠٠٠
80.000-	6.0	4.8	2.3	4.4	4.1	5.4	6.5	9.5	7.1	9.2	8.2	-٨٠,٠٠٠
90.000-	3.9	3.3	2.9	2.3	2.4	2.0	3.5	4.9	6.0	6.6	7.4	-٩٠,٠٠٠
100.000-	5.4	4.9	3.0	3.0	2.2	2.3	3.9	7.0	9.5	10.0	10.5	-١٠٠,٠٠٠
120.000-	4.4	4.1	0.1	1.7	1.2	2.3	3.6	4.9	6.2	9.7	8.5	-١٢٠,٠٠٠
150.000-	2.6	2.2	0.3	0.3	0.8	0.4	1.5	1.6	2.3	8.4	6.1	-١٥٠,٠٠٠
200.000+	2.9	1.8	0.8	0.2	0.3	1.3	2.1	2.0	1.3	9.4	13.2	+٢٠٠,٠٠٠
Total	100	100	100	100	100	100	100	100	100	100	100	الإجمالي
No. of H.H. Members Who Have Any Source of Income	19148	6203	619	1468	2273	398	2951	1148	904	2568	615	عدد الأفراد ذوي الدخل

جدول ٢-٣٤ : التوزيع النسبي للأفراد ذوي الدخل في العينة طبقا لفئات الدخل السنوي للأسرة ، وفقا للمهنة الرئيسية – ريف الجمهورية

Table 2-34 : Percentage Distribution of H.H. Members Who Have Any Source of Income by Groups of Annual H.H. Income, According to Main Occupation - Rural Egypt

Groups of Annual H.H. Income	Main Occupation المهنة الرئيسية											فئات الدخل السنوي للأسرة
	الإجمالي Total	أفراد لا ينطبق عليهم بيان المهنة N/A	عمال المهن الأولية Elementary Occupations	عمال تشغيل المصانع ومشغلو الماكينات وعمال تجميع مكونات الإنتاج Plant and Machine Operators and Assemblers	الحرفيون ومن إليهم Craft and Related Trades Workers	العمال المهرة في الزراعة والصيد Skilled Agricultural, Forestry and Fishery Workers	العاملون في مجال الخدمات والمبيعات Services and Sales Workers	الكتبة Clerical Support Workers	الفنيون ومساعدو الأخصائيين Technicians and Associate Professionals	الأخصائيون (أصحاب المهن العلمية) Professionals	المديرون Managers	
<10.000	0.1	0.3	0.0	0.0	0.0	0.0	0.0	0.0	0.0	0.0	0.0	١٠,٠٠٠>
10.000–	2.5	6.4	1.4	0.6	0.7	1.6	1.2	0.1	0.0	0.0	0.5	–١٠,٠٠٠
20.000–	3.4	6.6	5.4	1.5	1.4	3.7	2.1	0.9	1.0	0.3	0.8	–٢٠,٠٠٠
25.000–	6.0	9.0	7.1	5.0	5.1	6.6	5.0	1.3	2.4	1.6	1.4	–٢٥,٠٠٠
30.000–	8.0	9.3	10.5	7.8	8.3	10.6	7.1	3.4	3.4	2.4	2.2	–٣٠,٠٠٠
35.000–	9.8	10.9	12.1	10.1	11.9	10.3	9.4	7.1	6.3	4.8	3.0	–٣٥,٠٠٠
40.000–	10.2	9.9	12.0	11.2	13.3	10.2	10.5	8.2	5.9	6.3	9.1	–٤٠,٠٠٠
45.000–	9.5	8.8	9.4	11.1	10.4	10.3	10.1	9.5	10.5	5.8	7.6	–٤٥,٠٠٠
50.000–	8.7	7.3	7.7	11.0	9.9	8.9	9.4	9.2	9.1	8.4	8.2	–٥٠,٠٠٠
55.000–	8.0	6.8	6.6	9.2	8.5	8.0	8.9	6.8	10.2	9.7	7.9	–٥٥,٠٠٠
60.000–	6.9	5.9	6.7	9.0	6.3	6.2	7.7	10.7	9.5	7.0	7.3	–٦٠,٠٠٠
65.000–	5.1	4.0	3.6	5.0	4.6	4.4	6.3	6.2	9.2	8.4	6.1	–٦٥,٠٠٠
70.000–	7.3	5.0	6.1	6.7	7.4	5.8	8.7	13.2	9.4	14.2	12.6	–٧٠,٠٠٠
80.000–	4.9	3.7	3.9	4.4	4.4	4.4	4.2	8.7	8.9	9.0	10.7	–٨٠,٠٠٠
90.000–	3.3	2.2	3.3	2.9	3.3	2.8	3.2	5.7	4.9	6.9	5.2	–٩٠,٠٠٠
100.000–	3.2	2.1	2.7	2.8	3.0	2.9	3.5	4.1	4.5	6.8	6.8	–١٠٠,٠٠٠
120.000–	1.6	1.0	1.0	1.0	0.8	2.0	1.2	2.1	2.9	4.2	5.0	–١٢٠,٠٠٠
150.000–	1.0	0.5	0.6	0.5	0.7	0.9	1.0	1.9	1.8	3.1	2.3	–١٥٠,٠٠٠
200.000+	0.4	0.3	0.0	0.2	0.1	0.5	0.5	0.8	0.2	1.2	3.2	+٢٠٠,٠٠٠
Total	100	100	100	100	100	100	100	100	100	100	100	الإجمالي
No. of H.H. Members Who Have Any Source of Income	22945	6560	705	1627	3065	4121	3225	820	861	1505	456	عدد الأفراد ذوي الدخل

جدول ٣٥-٢ : التوزيع النسبي للأفراد ذوي الدخل في العينة طبقا لفئات الدخل السنوي للأسرة ، وفقا للمهنة الرئيسية والنوع - جملة الجمهورية

Table 2-35 : Percentage Distribution of H.H. Members Who Have Any Source of Income by Groups of Annual H.H. Income, According to Main Occupation and Sex - Total Egypt

أ- الذكور												
Groups of Annual H.H. Income	المهنة الرئيسية											
	Main Occupation											
	الإجمالي	أفراد لا ينطبق عليهم بيان المهنة	عمال المهن الأولية	عمال تشغيل المصانع ومشغلو الماكينات وعمال تجميع مكونات الإنتاج	الحرفيون ومن إليهم	العمال المهرة في الزراعة والصيد	العاملون في مجال الخدمات والمبيعات	الكتبة	الفنيون ومساعدو الأخصائيين	الأخصائيون (أصحاب المهن العلمية)	المديرون	
Total	N/A	Elementary Occupations	Plant and Machine Operators and Assemblers	Craft and Related Trades Workers	Skilled Agricultural, Forestry and Fishery Workers	Services and Sales Workers	Clerical Support Workers	Technicians and Associate Professionals	Professionals	Managers	فئات الدخل السنوي للأسرة	
<10.000	0.0	0.2	0.0	0.0	0.0	0.0	0.0	0.0	0.0	0.0	١٠,٠٠٠>	
10.000-	1.2	3.4	1.6	0.5	0.7	1.4	0.8	0.1	0.1	0.1	-١٠,٠٠٠	
20.000-	2.4	4.8	4.7	1.4	1.7	3.8	1.9	0.9	1.0	0.2	-٢٠,٠٠٠	
25.000-	4.9	7.2	7.9	4.2	5.4	6.9	4.4	1.2	2.2	0.9	-٢٥,٠٠٠	
30.000-	7.3	7.7	9.6	8.1	8.7	10.7	6.5	4.3	4.2	2.3	-٣٠,٠٠٠	
35.000-	8.9	8.8	12.7	9.8	11.4	10.7	8.6	7.8	6.0	3.7	-٣٥,٠٠٠	
40.000-	9.7	8.8	12.2	11.3	11.6	10.2	10.2	8.7	7.0	5.8	-٤٠,٠٠٠	
45.000-	9.4	8.4	8.5	11.1	11.0	10.0	9.5	10.4	8.9	6.6	-٤٥,٠٠٠	
50.000-	8.8	7.6	8.5	10.8	10.2	9.0	9.2	9.1	8.1	6.3	-٥٠,٠٠٠	
55.000-	7.8	6.6	7.6	8.7	8.1	7.7	8.0	9.9	8.1	7.2	-٥٥,٠٠٠	
60.000-	6.7	6.5	4.9	8.0	6.6	6.0	6.8	9.5	8.9	5.6	-٦٠,٠٠٠	
65.000-	5.5	4.6	5.2	5.8	5.1	4.5	5.9	5.7	8.4	7.3	-٦٥,٠٠٠	
70.000-	8.2	7.4	6.2	8.2	7.6	5.7	9.4	10.2	10.4	9.9	10.6	-٧٠,٠٠٠
80.000-	5.4	4.7	3.6	4.6	4.4	4.4	5.7	7.8	7.0	8.9	9.2	-٨٠,٠٠٠
90.000-	3.6	3.2	3.1	2.6	2.9	2.8	3.3	4.4	5.1	6.7	6.5	-٩٠,٠٠٠
100.000-	4.2	3.9	2.8	2.9	2.8	2.9	4.2	4.0	7.1	9.0	8.3	-١٠٠,٠٠٠
120.000-	2.7	3.2	0.1	1.3	1.0	1.9	2.6	3.0	4.7	7.6	6.4	-١٢٠,٠٠٠
150.000-	1.6	1.6	0.6	0.4	0.7	0.9	1.4	1.5	1.8	6.0	4.5	-١٥٠,٠٠٠
200.000+	1.5	1.4	0.2	0.2	0.2	0.6	1.5	1.3	0.9	6.0	7.6	+٢٠٠,٠٠٠
Total	100	100	100	100	100	100	100	100	100	100	100	الإجمالي
No. of H.H. Members Who Have Any Source of Income	29154	5334	1123	2869	5126	3848	4975	1163	1377	2436	903	عدد الأفراد ذوي الدخل

(تابع) جدول ٣٥-٢ : التوزيع النسبي للأفراد ذوي الدخل في العينة طبقا لفئات الدخل السنوي للأسرة ، وفقا للمهنة الرئيسية والنوع - جملة الجمهورية

(Cont.) Table 2-35 : Percentage Distribution of H.H. Members Who Have Any Source of Income by Groups of Annual H.H. Income, According to Main Occupation and Sex - Total Egypt

ب - الإناث												
Groups of Annual H.H. Income	المهنة الرئيسية											فئات الدخل السنوي للأسرة
	Main Occupation											
	الإجمالي	أفراد لاينطبق عليهم بيان المهنة	عمال المهن الأولية	عمال تشغيل المصانع ومشغلو الماكينات وعمال تجميع مكونات الإنتاج	الحرفيون ومن إليهم	العمال المهرة في الزراعة والصيد	العاملون في مجال الخدمات والمبيعات	الكتابة	الفنيون ومساعدو الأخصائيين	الأخصائيون (أصحاب المهن العلمية)	المديرون	
	Total	N/A	Elementary Occupations	Plant and Machine Operators and Assemblers	Craft and Related Trades Workers	Skilled Agricultural, Forestry and Fishery Workers	Services and Sales Workers	Clerical Support Workers	Technicians and Associate Professionals	Professionals	Managers	
<10.000	0.2	0.3	0.0	0.0	0.0	0.1	0.0	0.0	0.0	0.0	0.0	١٠,٠٠٠>
10.000-	4.1	6.4	0.6	0.0	2.0	2.0	2.9	0.2	0.3	0.1	0.0	-١٠,٠٠٠
20.000-	4.6	6.6	5.9	0.8	2.2	2.9	4.3	0.2	0.1	0.5	0.0	-٢٠,٠٠٠
25.000-	6.2	8.6	8.9	4.3	3.3	4.3	5.4	0.6	0.7	1.4	0.7	-٢٥,٠٠٠
30.000-	7.3	9.2	6.6	8.0	8.2	8.9	8.6	2.2	2.0	1.4	0.0	-٣٠,٠٠٠
35.000-	8.4	10.2	11.2	12.8	11.2	8.9	9.6	2.6	4.5	2.3	2.2	-٣٥,٠٠٠
40.000-	8.6	9.7	11.2	11.0	10.9	11.0	9.9	4.8	4.9	3.8	3.5	-٤٠,٠٠٠
45.000-	7.9	8.0	13.0	14.0	12.9	11.0	10.1	6.7	7.2	3.8	0.8	-٤٥,٠٠٠
50.000-	7.5	7.1	5.4	9.6	11.8	10.4	10.1	7.1	9.3	5.9	2.2	-٥٠,٠٠٠
55.000-	7.1	6.4	4.0	8.2	6.9	9.5	9.3	7.9	9.2	7.5	4.2	-٥٥,٠٠٠
60.000-	6.2	5.2	9.6	3.5	9.3	6.7	6.6	10.5	8.4	6.8	7.2	-٦٠,٠٠٠
65.000-	4.7	3.6	2.0	5.4	4.7	4.6	5.3	7.3	8.3	6.7	9.2	-٦٥,٠٠٠
70.000-	7.6	5.1	10.5	11.3	8.8	5.9	6.9	15.7	13.0	13.4	11.5	-٧٠,٠٠٠
80.000-	5.3	3.9	0.8	2.8	2.2	5.2	3.6	11.1	11.4	9.4	9.9	-٨٠,٠٠٠
90.000-	3.6	2.4	3.4	2.7	3.6	2.2	3.7	6.5	6.6	6.8	6.2	-٩٠,٠٠٠
100.000-	4.1	3.1	3.0	2.8	0.2	3.0	1.6	8.3	6.6	8.5	11.9	-١٠٠,٠٠٠
120.000-	3.1	2.1	2.9	2.1	0.8	2.7	1.4	4.7	4.4	7.8	10.4	-١٢٠,٠٠٠
150.000-	1.9	1.1	0.0	0.0	0.1	0.6	0.5	1.9	2.9	7.1	4.3	-١٥٠,٠٠٠
200.000+	1.7	0.7	1.1	0.8	0.8	0.1	0.3	1.8	0.1	6.9	15.9	+٢٠٠,٠٠٠
Total	100	100	100	100	100	100	100	100	100	100	100	الإجمالي
No. of H.H. Members Who Have Any Source of Income	12939	7428	201	227	212	671	1201	805	388	1637	168	عدد الأفراد ذوي الدخل

جدول ٣٦-٢ : التوزيع النسبي للأفراد ذوي الدخل طبقا لفئات الدخل السنوي للأسرة ، وفقا للنشاط الاقتصادي الرئيسي - جملة الجمهورية

Table 2-36 : Percentage Distribution of H.H. Members Who Have Any Source of Income by Groups of Annual H.H. Income, According to Main Economic Activity - total Egypt

Groups of Annual H.H. Income	النشاط الاقتصادي الرئيسي Main Economic Activity																							فئات الدخل السنوي للأسرة
	الإجمالي	لاينطبق	ش	ر	ق	ص	ف	ع	س	ن	م	ل	ك	ى	ط	ح	ز	و	هـ	د	جـ	ب	أ	
	Total	N/A	U	T	S	R	Q	P	O	N	M	L	K	J	I	H	G	F	E	D	C	B	A	
<10.000	0.1	0.2	0.0	0.0	0.0	0.0	0.0	0.0	0.0	0.3	0.0	0.0	0.0	0.0	0.0	0.0	0.0	0.0	0.0	0.0	0.0	0.0	0.0	<١٠,٠٠٠
10.000-	2.1	5.1	0.0	2.5	1.9	0.0	0.4	0.3	0.2	1.7	0.3	0.0	0.0	0.0	0.8	0.4	1.0	0.8	1.2	0.0	0.4	0.0	1.6	-١٠,٠٠٠
20.000-	3.1	5.9	0.0	3.5	1.8	0.3	0.8	0.8	1.0	4.7	0.5	0.0	0.6	0.0	1.1	1.6	2.3	2.2	1.5	0.1	1.2	0.4	3.7	-٢٠,٠٠٠
25.000-	5.3	8.0	0.0	12.0	6.0	1.7	2.6	1.9	2.0	5.3	1.6	3.4	1.8	0.6	5.0	4.0	3.9	5.5	4.2	0.4	3.3	5.7	6.3	-٢٥,٠٠٠
30.000-	7.3	8.6	0.0	13.4	8.7	1.6	4.4	2.4	3.8	6.9	2.5	7.6	0.1	3.4	7.6	7.0	6.4	8.2	6.3	1.5	7.0	12.9	10.4	-٣٠,٠٠٠
35.000-	8.8	9.6	0.0	13.7	8.6	10.8	5.1	4.1	6.2	6.7	2.5	3.8	4.1	4.0	8.6	9.5	8.8	10.3	6.4	1.5	10.0	12.5	10.5	-٣٥,٠٠٠
40.000-	9.4	9.3	25.2	8.4	10.0	15.8	7.1	5.4	6.8	12.3	6.8	5.3	7.3	8.0	10.8	10.8	9.4	11.1	12.5	4.5	10.9	8.8	10.3	-٤٠,٠٠٠
45.000-	9.0	8.2	0.0	11.1	13.2	11.3	7.4	6.9	8.4	9.5	5.3	4.2	4.1	7.7	10.4	10.6	8.8	9.6	4.7	5.8	10.9	5.7	10.1	-٤٥,٠٠٠
50.000-	8.4	7.3	0.0	6.5	9.6	6.3	7.5	7.6	9.0	9.1	5.5	8.6	3.2	4.1	9.7	10.8	8.0	10.3	10.5	8.1	9.5	7.5	9.1	-٥٠,٠٠٠
55.000-	7.6	6.5	0.0	6.0	9.4	1.8	6.5	9.3	8.3	4.7	6.5	3.1	4.2	7.8	7.2	7.8	9.0	7.7	7.8	8.9	7.7	9.9	8.1	-٥٥,٠٠٠
60.000-	6.6	5.7	0.0	7.1	5.9	5.3	7.7	7.1	8.8	4.4	5.6	5.5	6.4	2.8	5.6	8.2	6.6	6.3	10.5	8.3	7.6	2.5	6.3	-٦٠,٠٠٠
65.000-	5.3	4.0	4.4	1.0	5.7	5.8	6.3	7.5	7.0	3.4	9.1	11.1	3.1	6.9	6.8	6.5	5.9	5.0	6.4	3.9	5.4	2.3	4.5	-٦٥,٠٠٠
70.000-	8.0	6.1	0.0	5.1	6.2	8.9	9.3	13.5	10.7	8.8	8.0	12.2	6.5	16.3	9.3	8.7	9.5	6.9	7.1	13.2	9.4	7.5	5.6	-٧٠,٠٠٠
80.000-	5.4	4.3	0.0	1.7	4.2	7.6	6.9	9.8	7.5	5.7	9.1	3.7	16.3	8.2	5.2	4.9	5.6	4.9	6.8	10.4	4.8	2.5	4.5	-٨٠,٠٠٠
90.000-	3.6	2.8	19.4	4.4	4.5	6.5	5.6	6.4	5.3	1.7	4.2	8.9	5.5	5.2	3.7	2.8	3.6	3.5	3.8	8.3	3.0	6.0	2.7	-٩٠,٠٠٠
100.000-	4.2	3.5	0.0	2.7	2.4	4.1	5.8	6.5	5.7	5.2	8.5	9.2	14.5	6.1	4.4	3.1	4.7	3.5	7.1	11.1	4.4	3.6	2.8	-١٠٠,٠٠٠
120.000-	2.9	2.5	30.6	0.7	0.8	5.5	5.9	4.7	4.7	2.7	7.0	5.3	10.2	5.1	1.7	1.7	3.1	1.8	1.4	5.3	2.4	3.8	2.1	-١٢٠,٠٠٠
150.000-	1.7	1.3	0.0	0.1	0.8	1.9	5.1	3.3	2.2	1.4	7.2	4.4	6.8	8.8	1.7	1.0	1.6	1.1	0.8	4.5	1.3	1.2	0.9	-١٥٠,٠٠٠
200.000+	1.6	1.0	20.3	0.0	0.2	4.6	5.6	2.4	2.4	5.3	9.9	3.7	5.3	4.8	0.5	0.7	1.8	1.4	1.0	4.1	0.8	7.2	0.6	+٢٠٠,٠٠٠
Total	100	100	100	100	100	100	100	100	100	100	100	100	100	100	100	100	100	100	100	100	100	100	100	الإجمالي
No. of H.H. Members Who Have Any Source of Income	42093	12763	6	305	801	152	1052	2795	2490	383	517	81	187	250	953	2283	4568	3653	191	248	3662	89	4662	عدد الأفراد ذوي الدخل

جدول ٣٧-٢ : التوزيع النسبي للأفراد ذوي الدخل في العينة طبقا لفئات الدخل السنوي للأسرة ، وفقا للنشاط الاقتصادي الرئيسي - حضر الجمهورية

Table 2-37 : Percentage Distribution of H.H. Members Who Have Any Source of Income by Groups of Annual H.H. Income, According to Main Economic Activity - Urban Egypt

Groups of Annual H.H. Income	النشاط الاقتصادي الرئيسي Main Economic Activity																							فئات الدخل السنوي للأسرة
	الإجمالي	لاينطبق	ش	ر	ق	ص	ف	ع	س	ن	م	ل	ك	ى	ط	ح	ز	و	هـ	د	جـ	ب	أ	
	Total	N/A	U	T	S	R	Q	P	O	N	M	L	K	J	I	H	G	F	E	D	C	B	A	
<10.000	0.1	0.2	0.0	0.0	0.0	0.0	0.0	0.0	0.0	0.6	0.0	0.0	0.0	0.0	0.0	0.0	0.0	0.0	0.0	0.0	0.0	0.0	0.0	<١٠,٠٠٠
10.000-	1.7	3.8	0.0	2.2	1.9	0.0	0.6	0.4	0.1	1.8	0.4	0.0	0.0	0.0	0.6	0.3	1.0	1.0	0.0	0.0	0.2	0.0	1.4	-١٠,٠٠٠
20.000-	2.7	5.1	0.0	4.3	0.8	0.4	0.3	0.8	0.6	6.8	0.7	0.0	0.9	0.0	0.9	1.4	2.2	3.0	3.0	0.2	1.2	0.0	2.9	-٢٠,٠٠٠
25.000-	4.4	7.0	0.0	12.0	4.9	1.9	2.6	1.9	1.0	5.2	1.1	2.0	1.1	0.8	4.9	2.8	2.9	6.1	8.8	0.9	3.1	0.0	4.8	-٢٥,٠٠٠
30.000-	6.4	7.9	0.0	13.5	10.4	1.1	5.2	1.6	3.1	4.3	2.7	8.2	0.0	2.6	8.2	6.6	5.8	7.7	5.6	1.0	7.3	0.0	9.5	-٣٠,٠٠٠
35.000-	7.5	8.2	0.0	14.7	8.2	11.6	5.0	3.5	4.9	4.7	2.0	2.6	2.2	2.6	8.9	9.5	7.4	9.2	9.3	1.9	8.8	3.9	10.8	-٣٥,٠٠٠
40.000-	8.4	8.8	25.2	8.3	9.8	14.0	6.0	3.7	6.8	9.5	5.7	5.7	9.1	6.1	9.7	11.1	8.3	9.0	9.0	6.0	9.4	0.0	11.6	-٤٠,٠٠٠
45.000-	8.3	7.6	0.0	12.9	13.3	10.3	5.9	6.9	6.1	11.5	5.2	0.0	4.0	5.8	11.2	10.1	8.3	9.4	1.0	5.0	10.9	0.8	9.0	-٤٥,٠٠٠
50.000-	8.0	7.3	0.0	6.1	10.2	4.0	6.5	6.1	7.9	9.4	4.3	11.4	2.7	3.0	10.0	9.7	8.2	9.6	5.7	5.3	10.1	17.5	11.9	-٥٠,٠٠٠
55.000-	7.0	6.1	0.0	4.6	9.2	2.8	4.7	8.8	9.1	3.6	5.8	3.8	4.2	8.1	5.9	7.1	8.4	7.3	4.9	13.1	6.7	9.3	6.9	-٥٥,٠٠٠
60.000-	6.1	5.6	0.0	6.8	5.7	6.4	7.5	6.7	8.3	4.4	3.9	2.8	3.9	1.2	4.6	7.3	6.0	6.1	4.6	11.6	7.3	3.1	5.1	-٦٠,٠٠٠
65.000-	5.4	4.1	4.4	1.3	7.1	6.3	4.2	6.9	6.7	3.1	8.0	12.8	2.1	7.2	6.6	7.7	5.9	4.7	9.2	5.3	5.7	1.8	6.8	-٦٥,٠٠٠
70.000-	8.8	7.3	0.0	4.5	5.5	9.8	9.5	11.3	10.6	8.6	7.9	13.4	5.1	18.1	9.7	10.1	10.3	6.7	8.2	8.1	10.3	3.0	5.1	-٧٠,٠٠٠
80.000-	6.0	4.8	0.0	1.5	2.4	4.8	6.0	10.9	7.2	5.1	10.1	4.9	14.3	9.5	6.1	5.1	6.8	5.1	10.2	12.7	4.7	2.7	5.5	-٨٠,٠٠٠
90.000-	3.9	3.3	19.4	3.8	4.9	8.9	4.8	6.9	5.0	2.0	4.4	11.7	5.6	5.9	3.8	2.7	3.9	3.2	2.6	6.3	3.4	8.2	1.8	-٩٠,٠٠٠
100.000-	5.4	4.9	0.0	2.5	4.0	3.7	7.9	7.5	7.9	4.2	9.0	6.1	17.8	6.7	4.0	3.4	5.6	3.2	13.0	14.3	4.5	13.8	2.7	-١٠٠,٠٠٠
120.000-	4.4	4.1	30.6	0.9	1.0	6.6	7.0	7.0	7.3	3.5	7.0	3.9	13.2	6.4	2.0	2.4	4.5	3.6	0.2	5.8	3.2	14.5	2.0	-١٢٠,٠٠٠
150.000-	2.6	2.2	0.0	0.0	0.2	0.0	7.2	4.9	3.0	2.5	8.6	5.8	7.3	10.6	1.8	1.5	2.0	1.8	2.0	2.1	1.7	4.5	0.4	-١٥٠,٠٠٠
200.000+	2.9	1.8	20.3	0.0	0.5	7.2	9.0	4.2	4.4	9.1	13.1	4.9	6.5	5.4	0.9	1.3	2.7	3.3	2.8	0.2	1.4	16.9	1.6	+٢٠٠,٠٠٠
Total	100	100	100	100	100	100	100	100	100	100	100	100	100	100	100	100	100	100	100	100	100	100	100	الإجمالي
No. of H.H. Members Who Have Any Source of Income	19148	6203	6	208	355	98	617	1390	1158	218	382	61	133	197	569	1146	2456	1354	67	114	1963	23	429	عدد الأفراد ذوي الدخل

جدول ٣٨-٢ : التوزيع النسبي للأفراد ذوي الدخل طبقا لفئات الدخل السنوي للأسرة ، وفقا للنشاط الاقتصادي الرئيسى - ريف الجمهورية

Table 2-38 : Percentage Distribution of H.H. Members Who Have Any Source of Income by Groups of Annual H.H. Income, According to Main Economic Activity - Rural Egypt

Groups of Annual H.H. Income	النشاط الاقتصادي الرئيسى Main Economic Activity																							فئات الدخل السنوي للأسرة
	الإجمالي	لاينطبق	ش	ر	ق	ص	ف	ع	س	ن	م	ل	ك	ى	ط	ح	ز	و	هـ	د	جـ	ب	أ	
	Total	N/A	U	T	S	R	Q	P	O	N	M	L	K	J	I	H	G	F	E	D	C	B	A	
<10.000	0.1	0.3	0.0	0.0	0.0	0.0	0.0	0.0	0.0	0.0	0.0	0.0	0.0	0.0	0.0	0.0	0.0	0.0	0.0	0.0	0.0	0.0	0.0	١٠,٠٠٠<
10.000-	2.5	6.4	0.0	3.2	1.8	0.0	0.1	0.3	0.3	1.7	0.0	0.0	0.0	0.0	1.0	0.5	1.0	0.7	1.9	0.0	0.6	0.0	1.6	-١٠,٠٠٠
20.000-	3.4	6.6	0.0	1.8	2.7	0.0	1.5	0.8	1.3	2.0	0.0	0.0	0.0	0.0	1.4	1.7	2.5	1.7	0.7	0.0	1.2	0.5	3.7	-٢٠,٠٠٠
25.000-	6.0	9.0	0.0	12.1	6.8	1.4	2.6	1.9	2.8	5.4	3.0	7.8	3.5	0.0	5.2	5.3	5.1	5.2	1.7	0.0	3.6	7.6	6.5	-٢٥,٠٠٠
30.000-	8.0	9.3	0.0	13.1	7.4	2.6	3.2	3.2	4.4	10.3	2.0	6.0	0.4	6.2	6.6	7.4	7.2	8.5	6.7	1.9	6.6	17.5	10.4	-٣٠,٠٠٠
35.000-	9.8	10.9	0.0	11.3	9.0	9.4	5.3	4.7	7.4	9.5	3.9	7.6	8.6	9.2	8.2	9.4	10.4	11.0	4.8	1.2	11.3	15.6	10.5	-٣٥,٠٠٠
40.000-	10.2	9.9	0.0	8.6	10.2	19.0	8.6	7.0	6.7	16.0	9.6	4.1	3.0	15.2	12.3	10.5	10.6	12.3	14.4	3.3	12.7	12.0	10.1	-٤٠,٠٠٠
45.000-	9.5	8.8	0.0	7.1	13.1	12.9	9.5	6.8	10.4	6.8	5.6	17.3	4.1	14.6	9.1	11.2	9.4	9.7	6.6	6.5	10.9	7.5	10.2	-٤٥,٠٠٠
50.000-	8.7	7.3	0.0	7.4	9.2	10.4	8.9	9.1	9.9	8.6	9.0	0.0	4.2	7.9	9.1	11.8	7.8	10.7	13.0	10.5	8.9	3.9	8.8	-٥٠,٠٠٠
55.000-	8.0	6.8	0.0	9.0	9.6	0.0	8.9	9.8	7.6	6.2	8.4	1.0	4.3	6.9	9.0	8.5	9.7	7.9	9.4	5.3	9.0	10.1	8.2	-٥٥,٠٠٠
60.000-	6.9	5.9	0.0	7.6	6.1	3.4	8.0	7.5	9.2	4.4	10.5	13.8	12.7	8.7	7.0	9.1	7.4	6.4	13.7	5.5	7.9	2.3	6.4	-٦٠,٠٠٠
65.000-	5.1	4.0	0.0	0.4	4.6	5.1	9.3	8.1	7.3	3.8	12.2	5.7	5.5	6.1	7.1	5.3	5.9	5.1	4.9	2.6	5.1	2.4	4.3	-٦٥,٠٠٠
70.000-	7.3	5.0	0.0	6.5	6.7	7.3	9.1	15.6	10.8	9.1	8.1	8.1	9.9	9.8	8.5	7.4	8.5	7.0	6.5	17.6	8.3	9.1	5.6	-٧٠,٠٠٠
80.000-	4.9	3.7	0.0	2.3	5.6	12.7	8.2	8.7	7.8	6.4	6.3	0.0	21.1	3.2	3.9	4.6	4.2	4.8	4.9	8.5	4.9	2.4	4.4	-٨٠,٠٠٠
90.000-	3.3	2.2	0.0	5.8	4.2	2.1	6.6	6.0	5.5	1.3	3.6	0.0	5.4	2.4	3.6	2.8	3.2	3.6	4.5	9.9	2.5	5.3	2.8	-٩٠,٠٠٠
100.000-	3.2	2.1	0.0	3.0	1.1	4.7	2.9	5.4	3.8	6.5	6.8	19.0	6.6	4.1	5.0	2.8	3.7	3.6	3.9	8.3	4.2	0.0	2.8	-١٠٠,٠٠٠
120.000-	1.6	1.0	0.0	0.4	0.6	3.6	4.4	2.5	2.5	1.7	6.7	9.7	2.9	0.7	1.4	0.9	1.5	0.8	2.1	4.8	1.5	0.0	2.1	-١٢٠,٠٠٠
150.000-	1.0	0.5	0.0	0.4	1.3	5.4	2.1	1.8	1.5	0.0	3.3	0.0	5.3	2.2	1.6	0.5	1.2	0.8	0.2	6.6	0.9	0.0	1.0	-١٥٠,٠٠٠
200.000+	0.4	0.3	0.0	0.0	0.0	0.0	0.7	0.7	0.7	0.3	1.0	0.0	2.3	2.6	0.0	0.2	0.7	0.2	0.0	7.5	0.1	3.8	0.5	+٢٠٠,٠٠٠
Total	100	100	0	100	100	100	100	100	100	100	100	100	100	100	100	100	100	100	100	100	100	100	100	الإجمالي
No. of H.H. Members Who Have Any Source of Income	22945	6560	0	96	446	55	436	1405	1332	165	134	20	54	54	384	1137	2112	2299	124	134	1699	66	4233	عدد الأفراد ذوي الدخل

جدول ٢-٣٩ : التوزيع النسبي للأفراد ذوي الدخل طبقا لفئات الدخل السنوي للأسرة ، وفقا للنشاط الإقتصادي الرئيسي والنوع - جملة الجمهورية

Table 2-39 : Percentage Distribution of H.H. Members Who Have Any Source of Income by Groups of Annual H.H. Income, According to Main Economic Activity and Sex - Total Egypt

a - Male																								أ - الذكور
Groups of Annual H.H. Income	Main Economic Activity																							فئات الدخل السنوي للأسرة
	النشاط الاقتصادي الرئيسي																							
	الإجمالي	لاينطبق	ش	ر	ق	ص	ف	ع	س	ن	م	ل	ك	ى	ط	ح	ز	و	هـ	د	جـ	ب	أ	
Total	N/A	U	T	S	R	Q	P	O	N	M	L	K	J	I	H	G	F	E	D	C	B	A		
<10.000	0.0	0.2	0.0	0.0	0.0	0.0	0.0	0.0	0.0	0.4	0.0	0.0	0.0	0.0	0.0	0.0	0.0	0.0	0.0	0.0	0.0	0.0	0.0	<١٠,٠٠٠
10.000-	1.2	3.4	0.0	0.9	2.0	0.0	0.0	0.2	0.3	1.2	0.2	0.0	0.0	0.0	0.8	0.4	0.7	0.8	1.3	0.0	0.3	0.0	1.5	-١٠,٠٠٠
20.000-	2.4	4.8	0.0	4.5	2.0	0.3	0.8	0.9	1.0	4.6	0.3	0.0	0.8	0.0	1.1	1.6	1.8	2.2	1.7	0.1	1.2	0.4	3.8	-٢٠,٠٠٠
25.000-	4.9	7.2	0.0	14.1	5.9	1.5	2.4	2.3	2.3	5.3	1.7	3.9	2.3	0.8	5.1	4.0	3.8	5.6	4.6	0.5	3.3	6.0	6.7	-٢٥,٠٠٠
30.000-	7.3	7.7	0.0	16.5	8.9	2.0	6.1	3.1	4.6	7.8	1.9	8.7	0.2	3.3	7.7	7.0	6.1	8.2	6.9	1.3	7.1	13.7	10.6	-٣٠,٠٠٠
35.000-	8.9	8.8	0.0	15.2	9.3	12.7	6.4	5.2	7.3	7.7	2.7	4.4	5.1	4.4	8.3	9.6	8.4	10.5	6.5	1.6	9.9	12.3	10.8	-٣٥,٠٠٠
40.000-	9.7	8.8	36.3	8.9	9.6	18.1	7.8	6.7	7.8	13.5	7.3	4.6	8.8	10.0	10.5	10.8	9.4	11.1	11.2	4.8	11.1	9.4	10.1	-٤٠,٠٠٠
45.000-	9.4	8.4	0.0	8.6	13.6	9.1	9.4	9.2	9.3	7.8	5.5	4.8	4.0	9.5	10.2	10.8	8.8	9.6	5.1	6.2	10.6	6.1	10.0	-٤٥,٠٠٠
50.000-	8.8	7.6	0.0	7.3	10.0	7.4	6.0	9.1	9.5	9.1	5.9	7.7	3.2	4.5	9.9	10.8	7.4	10.3	11.4	8.6	9.5	7.9	8.9	-٥٠,٠٠٠
55.000-	7.8	6.6	0.0	5.2	8.3	2.0	6.4	9.9	8.4	5.1	6.4	3.5	4.5	8.4	7.2	7.9	9.1	7.8	8.3	9.0	7.8	10.5	7.9	-٥٥,٠٠٠
60.000-	6.7	6.5	0.0	7.1	6.0	4.7	7.1	7.2	8.3	4.6	5.9	2.0	5.9	2.5	5.8	8.3	6.4	6.2	10.5	8.8	7.5	2.7	6.2	-٦٠,٠٠٠
65.000-	5.5	4.6	6.4	0.4	5.4	6.2	5.7	7.2	6.8	3.3	9.9	12.7	2.5	7.7	6.8	6.6	6.2	5.0	5.7	4.1	5.5	2.4	4.6	-٦٥,٠٠٠
70.000-	8.2	7.4	0.0	2.8	6.5	7.8	5.7	11.4	10.5	8.6	7.5	11.4	4.8	14.5	9.4	8.6	9.9	6.9	7.3	14.1	9.1	8.0	5.5	-٧٠,٠٠٠
80.000-	5.4	4.7	0.0	2.8	4.1	8.6	5.0	9.3	6.6	6.3	8.6	2.5	16.7	8.4	5.4	4.8	5.9	5.0	5.5	10.4	5.0	2.7	4.4	-٨٠,٠٠٠
90.000-	3.6	3.2	28.0	3.0	4.4	4.9	4.9	6.0	4.8	1.3	4.5	10.1	5.7	5.3	3.6	2.8	3.5	3.5	4.2	8.8	2.9	6.4	2.8	-٩٠,٠٠٠
100.000-	4.2	3.9	0.0	2.1	2.4	3.9	5.1	4.6	4.8	4.7	9.3	10.5	13.7	5.8	4.3	3.1	5.4	3.5	6.4	9.7	4.6	3.6	2.8	-١٠٠,٠٠٠
120.000-	2.7	3.2	0.0	0.3	0.7	6.0	7.7	3.5	3.7	2.6	7.3	6.1	9.6	5.0	1.8	1.6	3.5	1.7	1.6	4.5	2.5	2.2	1.8	-١٢٠,٠٠٠
150.000-	1.6	1.6	0.0	0.3	0.9	2.4	7.0	2.1	1.7	1.3	6.9	2.9	7.6	6.8	1.8	0.9	1.8	1.1	0.8	3.6	1.4	1.2	1.0	-١٥٠,٠٠٠
200.000+	1.5	1.4	29.3	0.0	0.0	2.5	6.6	2.3	2.0	4.7	8.0	4.3	4.5	3.1	0.4	0.4	2.1	1.2	1.1	3.8	0.7	4.6	0.7	+٢٠٠,٠٠٠
Total	100	100	100	100	100	100	100	100	100	100	100	100	100	100	100	100	100	100	100	100	100	100	100	الإجمالي
No. of H.H. Members Who Have Any Source of Income	29154	5334	4	146	737	126	408	1285	1917	328	431	71	144	192	914	2249	3601	3613	175	233	3177	84	3983	عدد الأفراد ذوي الدخل

(تابع) جدول ٣٩-٢ : التوزيع النسبي للأفراد ذوي الدخل في العينة طبقا لفئات الدخل السنوي للأسرة ، وفقا للنشاط الإقتصادي الرئيسي والنوع - جملة الجمهورية

(Cont.) Table 2-39 : Percentage Distribution of H.H. Members Who Have Any Source of Income by Groups of Annual H.H. Income, According to Main Economic Activity and Sex - Total Egypt

b - Female																								ب- الإناث
Groups of Annual H.H. Income	النشاط الإقتصادي الرئيسي																							فئات الدخل الستوي للأسرة
	Main Economic Activity																							
	الإجمالي	لاينطبق	ش	ر	ق	ص	ف	ع	س	ن	م	ل	ك	ى	ط	ح	ز	و	هـ	د	جـ	ب	أ	
	Total	N/A	U	T	S	R	Q	P	O	N	M	L	K	J	I	H	G	F	E	D	C	B	A	
<10.000	0.2	0.3	0.0	0.0	0.0	0.0	0.0	0.0	0.0	0.0	0.0	0.0	0.0	0.0	0.0	0.0	0.0	0.0	0.0	0.0	0.0	0.0	0.1	١٠,٠٠٠>
10.000-	4.1	6.4	0.0	3.9	0.0	0.0	0.6	0.5	0.0	4.8	0.8	0.0	0.0	0.0	0.0	0.0	2.0	0.0	0.0	0.0	0.9	0.0	1.9	-١٠,٠٠٠
20.000-	4.6	6.6	0.0	2.6	0.0	0.0	0.8	0.8	0.9	5.8	1.6	0.0	0.0	0.0	0.0	0.0	4.4	0.0	0.0	0.0	1.1	0.0	3.0	-٢٠,٠٠٠
25.000-	6.2	8.6	0.0	10.2	6.9	2.8	2.7	1.6	0.8	5.2	1.1	0.0	0.0	0.0	3.7	4.9	4.4	0.0	0.0	0.0	3.2	0.0	4.1	-٢٥,٠٠٠
30.000-	7.3	9.2	0.0	10.5	6.3	0.0	3.3	1.8	1.1	1.3	5.6	0.0	0.0	3.7	5.0	8.2	7.8	7.9	0.0	4.6	6.5	0.0	8.7	-٣٠,٠٠٠
35.000-	8.4	10.2	0.0	12.2	1.4	2.0	4.3	3.1	2.4	0.6	1.4	0.0	0.5	2.8	16.9	0.6	10.2	0.0	5.9	0.0	10.8	17.1	8.5	-٣٥,٠٠٠
40.000-	8.6	9.7	0.0	7.9	14.5	4.8	6.6	4.2	3.3	5.1	4.1	10.5	2.3	1.8	17.1	8.0	9.3	11.9	25.6	0.0	9.9	0.0	11.1	-٤٠,٠٠٠
45.000-	7.9	8.0	0.0	13.4	9.3	21.6	6.1	4.9	5.3	19.7	4.0	0.0	4.3	1.6	15.0	0.0	8.9	8.8	0.0	0.0	13.1	0.0	10.8	-٤٥,٠٠٠
50.000-	7.5	7.1	0.0	5.9	5.9	1.1	8.4	6.4	7.2	9.1	3.3	14.7	2.9	2.7	4.5	5.1	10.4	10.3	0.0	0.0	9.4	0.0	10.6	-٥٠,٠٠٠
55.000-	7.1	6.4	0.0	6.7	22.0	0.9	6.5	8.8	8.0	2.2	7.0	0.0	3.1	5.9	5.3	1.1	8.9	0.0	2.6	7.3	7.3	0.0	9.1	-٥٥,٠٠٠
60.000-	6.2	5.2	0.0	7.0	5.0	8.2	8.1	7.0	10.4	3.6	4.1	29.9	8.3	4.1	0.0	0.5	7.5	11.4	9.9	0.0	7.8	0.0	6.8	-٦٠,٠٠٠
65.000-	4.7	3.6	0.0	1.6	9.4	4.0	6.7	7.8	7.8	4.1	4.6	0.0	5.2	4.5	8.2	0.0	4.9	3.6	14.2	0.0	4.9	0.0	4.4	-٦٥,٠٠٠
70.000-	7.6	5.1	0.0	7.3	2.3	14.1	11.6	15.2	11.5	10.0	10.1	17.6	12.2	22.2	5.8	19.0	7.7	3.4	4.7	0.0	11.4	0.0	6.2	-٧٠,٠٠٠
80.000-	5.3	3.9	0.0	0.7	5.1	3.1	8.1	10.2	10.6	1.6	11.6	12.3	14.8	7.4	0.3	7.8	4.3	0.0	20.7	10.1	3.3	0.0	5.1	-٨٠,٠٠٠
90.000-	3.6	2.4	0.0	5.7	5.8	14.0	6.0	6.8	6.8	4.3	2.7	0.0	5.1	4.9	6.1	2.7	4.0	1.3	0.0	0.0	3.4	0.0	2.2	-٩٠,٠٠٠
100.000-	4.1	3.1	0.0	3.2	2.1	5.3	6.3	8.1	8.6	8.3	4.1	0.0	17.2	7.2	6.3	2.3	2.0	3.9	15.2	32.6	2.6	4.3	2.9	-١٠٠,٠٠٠
120.000-	3.1	2.1	100.0	1.2	1.3	3.2	4.8	5.8	8.0	3.2	5.1	0.0	12.2	5.5	0.7	9.8	1.6	14.4	0.0	17.1	2.1	29.7	3.4	-١٢٠,٠٠٠
150.000-	1.9	1.1	0.0	0.0	0.0	0.0	3.9	4.3	3.7	2.2	8.9	14.9	3.8	15.4	0.6	8.3	1.1	5.1	1.4	18.9	0.9	0.0	0.6	-١٥٠,٠٠٠
200.000+	1.7	0.7	0.0	0.0	2.7	14.7	4.9	2.6	3.6	8.9	19.9	0.0	8.0	10.5	4.6	21.8	0.7	18.2	0.0	9.5	1.5	48.8	0.3	+٢٠٠,٠٠٠
Total	100	100	100	100	100	100	100	100	100	100	100	100	100	100	100	100	100	100	100	100	100	100	100	الإجمالي
No. of H.H. Members Who Have Any Source of Income	12939	7428	2	158	64	27	644	1510	573	54	86	10	43	59	39	33	967	40	16	15	485	5	680	عدد الأفراد ذوي الدخل

جدول ٢-٤٠ : التوزيع النسبي للأفراد ذوي الدخل في العينة طبقا لفئات الدخل السنوي للأسرة ، وفقا للقطاع الرئيسي- جملة الجمهورية

Table 2-40 : Percentage Distribution of H.H. Members Who Have Any Source of Income by Groups of Annual H.H. Income, According to Main Sector - Total Egypt

Groups of Annual Household Income	القطاع الرئيسي Main Sector								فئات الدخل السنوي للأسرة
	الإجمالي Total	أفراد لا ينطبق عليهم بيان القطاع N / A	أخري Others	خاص خارج المنشآت Private Outside Establishments	خاص عادي Private	خاص إستثماري Private Investment	عام/أعمال عام Public/ Public Business	حكومي Governmental	
<10.000	0.1	0.2	0.0	0.0	0.0	0.0	0.0	0.0	١٠,٠٠٠>
10.000-	2.1	5.1	5.1	1.1	0.9	0.1	0.0	0.3	-١٠,٠٠٠
20.000-	3.1	5.9	6.3	2.9	1.9	0.7	0.9	0.7	-٢٠,٠٠٠
25.000-	5.3	8.0	5.6	6.1	4.3	1.0	2.8	1.7	-٢٥,٠٠٠
30.000-	7.3	8.6	7.5	9.5	6.9	3.5	4.9	3.3	-٣٠,٠٠٠
35.000-	8.8	9.6	3.2	11.0	8.7	5.1	7.4	5.2	-٣٥,٠٠٠
40.000-	9.4	9.3	13.2	11.1	10.1	7.4	7.6	6.1	-٤٠,٠٠٠
45.000-	9.0	8.2	8.1	9.9	9.7	7.4	8.6	8.0	-٤٥,٠٠٠
50.000-	8.4	7.3	6.1	9.8	8.7	9.5	7.4	8.2	-٥٠,٠٠٠
55.000-	7.6	6.5	4.0	8.3	7.6	7.4	8.0	8.6	-٥٥,٠٠٠
60.000-	6.6	5.7	4.7	6.4	6.6	9.3	5.7	8.1	-٦٠,٠٠٠
65.000-	5.3	4.0	2.6	4.9	5.8	6.0	4.6	7.1	-٦٥,٠٠٠
70.000-	8.0	6.1	12.2	6.1	8.7	10.3	10.8	12.1	-٧٠,٠٠٠
80.000-	5.4	4.3	3.1	4.4	5.3	8.7	9.2	8.2	-٨٠,٠٠٠
90.000-	3.6	2.8	1.3	2.9	3.5	4.9	4.5	5.9	-٩٠,٠٠٠
100.000-	4.2	3.5	5.2	2.8	4.5	5.4	7.9	6.2	-١٠٠,٠٠٠
120.000-	2.9	2.5	5.3	1.5	2.8	4.3	3.8	5.0	-١٢٠,٠٠٠
150.000-	1.7	1.3	3.7	0.8	1.9	3.6	2.7	3.0	-١٥٠,٠٠٠
200.000+	1.6	1.0	3.1	0.4	2.1	5.3	3.2	2.4	+٢٠٠,٠٠٠
Total	100	100	100	100	100	100	100	100	الإجمالي
No. of H.H. Members Who Have Any Source of Income	42093	12763	115	8750	12033	861	796	6774	عدد الأفراد ذوي الدخل

جدول ٢-٤١ : التوزيع النسبي للأفراد ذوي الدخل طبقا لفئات الدخل السنوي للأسرة ، وفقا للقطاع الرئيسي - حضر الجمهورية

Table 2-41 : Percentage Distribution of H.H. Members Who Have Any Source of Income by Groups of Annual H.H. Income, According to Main Sector - Urban Egypt

Groups of Annual Household Income	القطاع الرئيسي Main Sector								فئات الدخل السنوي للأسرة
	الإجمالي Total	أفراد لا ينطبق عليهم بيان القطاع N / A	أخري Others	خاص خارج المنشآت Private Outside Establishments	خاص عادي Private	خاص إستثماري Private Investment	عام/أعمال عام Public/ Public Business	حكومي Governmental	
<10.000	0.1	0.2	0.0	0.0	0.0	0.0	0.0	0.0	<١٠,٠٠٠
10.000-	1.7	3.8	5.4	1.0	0.8	0.0	0.0	0.2	-١٠,٠٠٠
20.000-	2.7	5.1	5.3	3.1	1.8	0.0	0.5	0.5	-٢٠,٠٠٠
25.000-	4.4	7.0	3.2	5.5	3.7	0.6	2.8	1.3	-٢٥,٠٠٠
30.000-	6.4	7.9	3.1	8.3	6.6	3.3	5.4	2.7	-٣٠,٠٠٠
35.000-	7.5	8.2	4.5	11.7	7.6	3.0	4.8	4.4	-٣٥,٠٠٠
40.000-	8.4	8.8	11.6	10.8	8.8	5.5	7.6	5.6	-٤٠,٠٠٠
45.000-	8.3	7.6	4.8	10.3	9.3	7.7	5.8	6.9	-٤٥,٠٠٠
50.000-	8.0	7.3	8.1	10.0	8.7	9.1	5.0	6.9	-٥٠,٠٠٠
55.000-	7.0	6.1	2.4	7.7	6.9	6.1	8.0	8.4	-٥٥,٠٠٠
60.000-	6.1	5.6	5.5	6.1	6.1	7.3	5.1	7.3	-٦٠,٠٠٠
65.000-	5.4	4.1	0.3	5.4	6.3	4.9	3.5	6.6	-٦٥,٠٠٠
70.000-	8.8	7.3	15.9	7.8	9.0	11.1	12.4	10.9	-٧٠,٠٠٠
80.000-	6.0	4.8	5.1	4.6	5.8	9.0	10.6	8.3	-٨٠,٠٠٠
90.000-	3.9	3.3	1.7	2.7	3.7	5.6	5.4	5.8	-٩٠,٠٠٠
100.000-	5.4	4.9	8.5	2.9	4.8	6.9	10.3	8.1	-١٠٠,٠٠٠
120.000-	4.4	4.1	7.2	1.2	4.0	5.9	4.9	7.5	-١٢٠,٠٠٠
150.000-	2.6	2.2	2.2	0.4	2.6	5.7	3.1	4.3	-١٥٠,٠٠٠
200.000+	2.9	1.8	5.0	0.5	3.4	8.5	4.7	4.3	+٢٠٠,٠٠٠
Total	100	100	100	100	100	100	100	100	الإجمالي
No. of H.H. Members Who Have Any Source of Income	19148	6203	70	2155	6507	543	462	3208	عدد الأفراد ذوي الدخل

جدول ٢-٤ : التوزيع النسبي للأفراد ذوي الدخل في العينة طبقا لفئات الدخل السنوي للأسرة ، وفقا للقطاع الرئيسي- ريف الجمهورية

Table 2-42 : Percentage Distribution of H.H. Members Who Have Any Source of Income by Groups of Annual H.H. Income, According to Main Sector - Rural Egypt

Groups of Annual Household Income	القطاع الرئيسي Main Sector								فئات الدخل السنوي للأسرة
	الإجمالي Total	أفراد لا ينطبق عليهم بيان القطاع N / A	أخري Others	خاص خارج المنشآت Private Outside Establishments	خاص عادي Private	خاص إستثماري Private Investment	عام/أعمال عام Public/ Public Business	حكومي Governmental	
<10.000	0.1	0.3	0.0	0.0	0.0	0.0	0.0	0.0	١٠,٠٠٠>
10.000-	2.5	6.4	4.5	1.2	1.0	0.4	0.0	0.3	-١٠,٠٠٠
20.000-	3.4	6.6	7.8	2.9	2.1	2.0	1.5	0.8	-٢٠,٠٠٠
25.000-	6.0	9.0	9.3	6.3	5.0	1.8	2.8	2.0	-٢٥,٠٠٠
30.000-	8.0	9.3	14.3	9.9	7.2	4.0	4.1	3.9	-٣٠,٠٠٠
35.000-	9.8	10.9	1.2	10.8	10.0	8.7	11.0	5.9	-٣٥,٠٠٠
40.000-	10.2	9.9	15.7	11.2	11.7	10.5	7.5	6.6	-٤٠,٠٠٠
45.000-	9.5	8.8	13.1	9.8	10.3	6.8	12.4	9.0	-٤٥,٠٠٠
50.000-	8.7	7.3	2.9	9.7	8.7	10.3	10.7	9.4	-٥٠,٠٠٠
55.000-	8.0	6.8	6.4	8.5	8.4	9.6	8.0	8.8	-٥٥,٠٠٠
60.000-	6.9	5.9	3.4	6.5	7.1	12.7	6.5	8.8	-٦٠,٠٠٠
65.000-	5.1	4.0	6.2	4.7	5.1	7.8	6.2	7.6	-٦٥,٠٠٠
70.000-	7.3	5.0	6.5	5.6	8.3	8.9	8.7	13.1	-٧٠,٠٠٠
80.000-	4.9	3.7	0.0	4.4	4.6	8.1	7.1	8.1	-٨٠,٠٠٠
90.000-	3.3	2.2	0.6	3.0	3.2	3.7	3.2	5.9	-٩٠,٠٠٠
100.000-	3.2	2.1	0.0	2.8	4.1	2.9	4.7	4.5	-١٠٠,٠٠٠
120.000-	1.6	1.0	2.2	1.6	1.5	1.7	2.3	2.7	-١٢٠,٠٠٠
150.000-	1.0	0.5	6.1	0.9	1.1	0.0	2.1	1.8	-١٥٠,٠٠٠
200.000+	0.4	0.3	0.0	0.3	0.6	0.0	1.3	0.7	+٢٠٠,٠٠٠
Total	100	100	100	100	100	100	100	100	الإجمالي
No. of H.H. Members Who Have Any Source of Income	22945	6560	45	6596	5526	318	334	3566	عدد الأفراد ذوي الدخل

جدول ٢-٣ : التوزيع النسبي للأفراد ذوي الدخل في العينة طبقا لفئات الدخل السنوي للأسرة ، وفقا للقطاع الرئيسي والنوع - جملة الجمهورية

Table 2-43 : Percentage Distribution of H.H. Members Who Have Any Source of Income by Groups of Annual H.H. Income, According to Main Sector and Sex - Total Egypt

أ- الذكور									
Groups of Annual Household Income	القطاع الرئيسي								فئات الدخل السنوي للأسرة
	Main Sector								
	الإجمالي	أفراد لا ينطبق عليهم بيان القطاع	أخرى	خاص خارج المنشآت	خاص عادي	خاص استثماري	عام/أعمال عام	حكومي	
Total	N / A	Others	Private Outside Establishments	Private	Private Investment	Public/ Public Business	Governmental		
<10.000	0.0	0.2	0.0	0.0	0.0	0.0	0.0	0.0	١٠,٠٠٠>
10.000-	1.2	3.4	3.1	1.0	0.8	0.2	0.0	0.3	-١٠,٠٠٠
20.000-	2.4	4.8	8.3	2.8	1.8	0.9	1.0	0.8	-٢٠,٠٠٠
25.000-	4.9	7.2	7.8	6.4	4.2	1.1	2.8	2.1	-٢٥,٠٠٠
30.000-	7.3	7.7	7.0	9.6	6.9	3.7	5.1	4.4	-٣٠,٠٠٠
35.000-	8.9	8.8	1.9	11.1	8.7	5.5	7.9	6.6	-٣٥,٠٠٠
40.000-	9.7	8.8	13.9	11.0	10.3	7.9	7.3	7.7	-٤٠,٠٠٠
45.000-	9.4	8.4	5.3	9.9	9.7	7.4	9.4	9.6	-٤٥,٠٠٠
50.000-	8.8	7.6	2.6	9.7	8.7	10.2	7.7	9.2	-٥٠,٠٠٠
55.000-	7.8	6.6	5.2	8.2	7.6	8.6	8.1	8.7	-٥٥,٠٠٠
60.000-	6.7	6.5	6.1	6.4	6.6	8.2	6.1	7.9	-٦٠,٠٠٠
65.000-	5.5	4.6	1.8	5.1	5.8	6.4	4.8	6.8	-٦٥,٠٠٠
70.000-	8.2	7.4	14.9	6.2	8.7	9.2	10.9	10.7	-٧٠,٠٠٠
80.000-	5.4	4.7	4.7	4.4	5.3	9.2	8.7	7.2	-٨٠,٠٠٠
90.000-	3.6	3.2	2.3	2.9	3.5	4.4	4.3	5.0	-٩٠,٠٠٠
100.000-	4.2	3.9	3.4	2.8	4.7	5.1	7.7	5.1	-١٠٠,٠٠٠
120.000-	2.7	3.2	4.4	1.4	2.8	4.6	3.4	4.0	-١٢٠,٠٠٠
150.000-	1.6	1.6	4.9	0.8	1.9	3.8	2.4	2.1	-١٥٠,٠٠٠
200.000+	1.5	1.4	2.3	0.4	2.0	3.7	2.3	1.8	+٢٠٠,٠٠٠
Total	100	100	100	100	100	100	100	100	الإجمالي
No. of H.H. Members Who Have Any Source of Income	29154	5334	66	7832	10005	710	718	4489	عدد الأفراد ذوي الدخل

(تابع) جدول ٢-٣ : التوزيع النسبي للأفراد ذوي الدخل في العينة طبقا لفئات الدخل السنوي للأسرة ، وفقا للقطاع الرئيسي والنوع - جملة الجمهورية

(Cont.)Table 2-43: Percentage Distribution of H.H.Members Who Have Any Source of Income by Groups of Annual H.H. Income, According to Main Sector and Sex -Total Egypt

b - Female									ب- الإناث
Groups of Annual Household Income	القطاع الرئيسي								فئات الدخل السنوي للأسرة
	Main Sector								
	الإجمالي	أفراد لا ينطبق عليهم بيان القطاع	أخري	خاص خارج المنشآت	خاص عادي	خاص إستثماري	عام/أعمال عام	حكومي	
	Total	N / A	Others	Private Outside Establishments	Private	Private Investment	Public/ Public Business	Governmental	
<10.000	0.2	0.3	0.0	0.1	0.0	0.0	0.0	0.0	١٠,٠٠٠>
10.000-	4.1	6.4	7.8	2.4	1.4	0.0	0.0	0.2	-١٠,٠٠٠
20.000-	4.6	6.6	3.5	3.8	2.5	0.0	0.0	0.5	-٢٠,٠٠٠
25.000-	6.2	8.6	2.6	4.1	5.0	0.9	2.8	0.7	-٢٥,٠٠٠
30.000-	7.3	9.2	8.1	8.6	6.9	2.7	2.3	1.3	-٣٠,٠٠٠
35.000-	8.4	10.2	4.9	9.9	8.6	3.1	2.6	2.4	-٣٥,٠٠٠
40.000-	8.6	9.7	12.1	11.9	9.3	4.9	9.8	3.1	-٤٠,٠٠٠
45.000-	7.9	8.0	11.8	10.0	10.0	7.1	0.8	5.0	-٤٥,٠٠٠
50.000-	7.5	7.1	10.7	10.4	9.1	6.5	4.5	6.3	-٥٠,٠٠٠
55.000-	7.1	6.4	2.4	9.5	7.8	1.7	7.3	8.4	-٥٥,٠٠٠
60.000-	6.2	5.2	2.8	7.0	6.5	14.1	1.9	8.3	-٦٠,٠٠٠
65.000-	4.7	3.6	3.7	3.6	5.6	4.0	2.9	7.8	-٦٥,٠٠٠
70.000-	7.6	5.1	8.6	5.9	8.7	15.2	10.6	14.8	-٧٠,٠٠٠
80.000-	5.3	3.9	1.0	4.2	5.1	6.3	13.8	10.1	-٨٠,٠٠٠
90.000-	3.6	2.4	0.0	2.9	3.2	7.3	5.8	7.6	-٩٠,٠٠٠
100.000-	4.1	3.1	7.6	2.9	3.1	7.1	9.7	8.4	-١٠٠,٠٠٠
120.000-	3.1	2.1	6.4	2.2	2.8	3.1	8.3	6.8	-١٢٠,٠٠٠
150.000-	1.9	1.1	2.0	0.4	1.9	2.9	5.2	4.7	-١٥٠,٠٠٠
200.000+	1.7	0.7	4.1	0.2	2.6	13.2	11.7	3.5	+٢٠٠,٠٠٠
Total	100	100	100	100	100	100	100	100	الإجمالي
No. of H.H. Members Who Have Any Source of Income	12939	7428	49	919	2029	151	78	2285	عدد الأفراد ذوي الدخل

جدول ٢-٤ : التوزيع النسبي للأفراد ذوي الدخل في العينة طبقا لفئات الدخل السنوي للأسرة ، وفقا لفئات الانفاق السنوي للأسرة - جملة الجمهورية

Table 2-44 : Percentage Distribution of H.H. Members Who Have Any Source of Income by Groups of Annual H.H. Income, According to Groups of Annual H.H. Expenditure - Total Egypt

Groups of Annual Household Income	فئات الإنفاق السنوي للأسرة Groups of Annual H.H. Expenditure																				فئات الدخل السنوي للأسرة
	الإجمالي Total	200.000+	150.000-	120.000-	100.000-	90.000-	80.000-	70.000-	65.000-	60.000-	55.000-	50.000-	45.000-	40.000-	35.000-	30.000-	25.000-	20.000-	10.000-	<10.000	
<10.000	0.1	0.0	0.0	0.0	0.0	0.0	0.0	0.0	0.0	0.0	0.0	0.0	0.0	0.0	0.0	0.1	0.0	0.1	0.9	16.5	١٠,٠٠٠>
10.000-	2.1	0.0	0.0	0.0	0.0	0.0	0.1	0.0	0.0	0.1	0.1	0.0	0.2	0.1	0.4	0.7	1.3	6.4	42.3	61.7	-١٠,٠٠٠
20.000-	3.1	0.0	0.0	0.1	0.0	0.0	0.0	0.1	0.1	0.0	0.3	0.4	0.2	0.6	0.8	1.8	6.2	28.3	25.7	13.3	-٢٠,٠٠٠
25.000-	5.3	0.0	0.7	0.0	0.0	0.2	0.2	0.0	0.5	0.1	0.3	0.9	0.8	1.5	2.6	7.1	26.9	28.8	15.1	4.5	-٢٥,٠٠٠
30.000-	7.3	0.0	0.4	0.1	0.7	0.3	1.0	0.2	0.7	0.6	0.7	1.2	1.6	3.5	8.0	25.0	26.0	17.1	8.1	1.3	-٣٠,٠٠٠
35.000-	8.8	0.7	0.2	0.3	0.6	1.1	1.4	0.6	0.6	0.9	2.3	1.9	4.2	8.7	23.7	24.8	15.5	9.0	2.8	2.2	-٣٥,٠٠٠
40.000-	9.4	1.2	0.9	0.1	1.1	1.2	0.7	0.7	1.4	1.6	2.2	3.6	8.9	24.2	22.5	15.4	9.0	5.2	1.6	0.0	-٤٠,٠٠٠
45.000-	9.0	1.9	2.0	1.8	0.6	1.6	2.0	2.0	2.5	2.2	4.4	9.4	21.3	19.8	14.9	8.6	5.6	2.0	1.3	0.5	-٤٥,٠٠٠
50.000-	8.4	0.7	0.8	0.3	2.1	2.4	2.5	2.9	4.4	5.5	10.1	20.7	19.9	14.0	8.4	4.4	3.6	1.0	0.6	0.0	-٥٠,٠٠٠
55.000-	7.6	1.4	0.5	0.8	1.8	1.8	1.8	3.7	7.2	9.6	21.9	19.1	12.3	8.2	6.3	3.8	2.5	0.4	0.3	0.0	-٥٥,٠٠٠
60.000-	6.6	0.9	1.2	1.1	1.9	2.6	3.3	2.9	7.9	21.0	17.2	12.3	9.7	6.5	4.6	3.2	1.0	0.6	0.4	0.0	-٦٠,٠٠٠
65.000-	5.3	0.7	3.2	0.4	1.7	3.0	3.4	6.8	19.2	16.4	11.0	9.2	7.0	3.7	1.9	1.7	0.7	0.0	0.4	0.0	-٦٥,٠٠٠
70.000-	8.0	1.4	2.4	2.1	3.0	6.2	8.5	29.6	25.9	18.8	13.4	10.5	8.0	4.7	3.5	1.6	0.9	0.8	0.5	0.0	-٧٠,٠٠٠
80.000-	5.4	3.9	2.6	4.2	7.6	9.9	25.6	22.2	16.6	9.7	7.1	5.1	2.8	2.1	0.6	0.4	0.4	0.2	0.0	0.0	-٨٠,٠٠٠
90.000-	3.6	3.1	1.6	4.4	6.4	22.6	19.0	12.9	4.7	6.3	2.8	2.5	1.8	1.1	0.7	0.7	0.3	0.0	0.1	0.0	-٩٠,٠٠٠
100.000-	4.2	4.5	6.5	14.0	33.2	26.4	16.7	9.4	6.1	4.9	3.9	2.5	0.6	0.7	0.7	0.3	0.1	0.0	0.0	0.0	-١٠٠,٠٠٠
120.000-	2.9	4.9	11.7	33.2	22.8	17.4	8.9	4.4	1.9	1.6	1.9	0.5	0.5	0.3	0.6	0.2	0.0	0.1	0.0	0.0	-١٢٠,٠٠٠
150.000-	1.7	8.4	34.0	27.1	12.2	2.4	3.9	1.0	0.2	0.6	0.3	0.4	0.2	0.0	0.0	0.0	0.0	0.2	0.0	0.0	-١٥٠,٠٠٠
200.000+	1.6	66.3	31.1	10.0	4.3	0.9	1.1	0.6	0.2	0.2	0.1	0.0	0.1	0.0	0.1	0.1	0.0	0.1	0.0	0.0	+٢٠٠,٠٠٠
Total	100	100	100	100	100	100	100	100	100	100	100	100	100	100	100	100	100	100	100	100	الإجمالي
No. of H.H. Members Who Have Any Source of Income	42093	448	544	743	1168	930	1382	2467	1639	2213	2599	3581	3992	4653	4892	4186	3185	1974	1413	83	عدد الأفراد ذوي الدخل

جدول ٢-٥ : التوزيع النسبي للأفراد ذوي الدخل طبقا لفئات الدخل السنوي للأسرة ، وفقا لفئات الانفاق السنوي للأسرة - حضر الجمهورية

Table 2-45 : Percentage Distribution of H.H. Members Who Have Any Source of Income by Groups of Annual H.H. Income, According to Groups of Annual H.H. Expenditure - Urban Egypt

Groups of Annual Household Income	فئات الإنفاق السنوي للأسرة Groups of Annual H.H. Expenditure																				فئات الدخل السنوي للأسرة
	الإجمالي Total	200.000+	150.000-	120.000-	100.000-	90.000-	80.000-	70.000-	65.000-	60.000-	55.000-	50.000-	45.000-	40.000-	35.000-	30.000-	25.000-	20.000-	10.000-	<10.000	
<10.000	0.1	0.0	0.0	0.0	0.0	0.0	0.0	0.0	0.0	0.0	0.0	0.0	0.0	0.0	0.0	0.1	0.0	0.2	0.6	22.4	١٠,٠٠٠>
10.000-	1.7	0.0	0.0	0.0	0.0	0.0	0.0	0.0	0.0	0.2	0.2	0.0	0.2	0.0	0.5	0.5	0.7	4.7	37.1	61.9	-١٠,٠٠٠
20.000-	2.7	0.0	0.0	0.0	0.0	0.0	0.0	0.0	0.0	0.0	0.4	0.4	0.2	0.2	0.3	1.2	6.0	27.4	26.7	9.5	-٢٠,٠٠٠
25.000-	4.4	0.0	0.0	0.0	0.0	0.0	0.2	0.0	0.1	0.0	0.0	0.6	0.4	1.1	1.6	6.1	27.1	26.8	16.5	0.0	-٢٥,٠٠٠
30.000-	6.4	0.0	0.3	0.0	0.1	0.6	0.6	0.4	0.2	0.4	0.4	1.1	1.4	3.2	7.9	25.9	26.4	16.5	8.4	0.0	-٣٠,٠٠٠
35.000-	7.5	0.0	0.0	0.4	0.6	0.2	0.9	0.6	0.4	0.1	1.8	1.7	3.8	7.9	21.9	25.6	15.6	10.3	3.1	6.2	-٣٥,٠٠٠
40.000-	8.4	0.0	0.1	0.1	0.3	0.6	0.5	0.5	1.2	1.7	1.1	4.1	8.0	24.9	20.8	15.7	10.4	7.1	2.5	0.0	-٤٠,٠٠٠
45.000-	8.3	1.1	0.2	0.1	0.3	0.1	0.7	2.1	1.6	2.1	4.1	10.8	19.7	20.4	17.7	7.2	5.1	3.1	1.9	0.0	-٤٥,٠٠٠
50.000-	8.0	0.0	0.2	0.0	1.9	3.4	1.3	2.6	3.0	4.9	10.3	20.3	20.3	15.1	8.3	5.0	3.6	1.5	0.7	0.0	-٥٠,٠٠٠
55.000-	7.0	1.6	0.2	0.4	0.6	1.6	1.6	3.7	7.6	9.8	20.5	16.0	13.1	7.6	6.1	4.3	2.8	0.2	0.5	0.0	-٥٥,٠٠٠
60.000-	6.1	0.0	0.0	0.2	0.7	1.2	1.3	2.4	6.9	20.8	16.7	11.2	9.2	6.4	5.7	3.9	0.7	0.3	0.5	0.0	-٦٠,٠٠٠
65.000-	5.4	1.1	0.4	0.1	0.6	1.6	2.3	6.0	20.5	17.4	12.5	9.9	8.9	2.4	1.5	1.8	0.8	0.0	0.3	0.0	-٦٥,٠٠٠
70.000-	8.8	1.4	1.4	1.4	1.8	4.0	8.1	30.3	27.0	19.3	13.9	11.7	7.9	6.1	5.5	1.1	0.3	1.5	1.1	0.0	-٧٠,٠٠٠
80.000-	6.0	0.0	1.1	2.4	4.1	10.2	28.1	22.8	17.6	7.7	6.4	6.0	3.3	2.6	0.6	0.6	0.4	0.0	0.0	0.0	-٨٠,٠٠٠
90.000-	3.9	0.8	1.0	3.2	6.1	20.9	16.8	12.4	4.6	5.5	3.3	3.4	2.4	1.6	0.5	0.2	0.1	0.0	0.0	0.0	-٩٠,٠٠٠
100.000-	5.4	2.8	3.0	9.2	37.2	26.1	19.6	10.3	7.6	6.9	4.1	2.1	0.3	0.2	0.5	0.7	0.2	0.0	0.0	0.0	-١٠٠,٠٠٠
120.000-	4.4	2.9	10.5	38.8	26.8	25.2	11.5	5.1	1.2	2.0	3.6	0.4	0.6	0.1	0.5	0.0	0.0	0.0	0.0	0.0	-١٢٠,٠٠٠
150.000-	2.6	4.6	37.6	31.0	14.1	3.0	4.7	0.4	0.5	0.6	0.4	0.4	0.2	0.0	0.1	0.0	0.0	0.4	0.0	0.0	-١٥٠,٠٠٠
200.000+	2.9	83.7	44.0	12.9	4.9	1.1	1.8	0.3	0.2	0.4	0.2	0.0	0.0	0.1	0.0	0.1	0.0	0.2	0.0	0.0	+٢٠٠,٠٠٠
Total	100	100	100	100	100	100	100	100	100	100	100	100	100	100	100	100	100	100	100	100	الإجمالي
No. of H.H. Members Who Have Any Source of Income	19148	304	365	487	773	548	753	1301	822	1059	1163	1618	1687	1926	1935	1616	1299	856	605	30	عدد الأفراد ذوي الدخل

جدول ٢-٤ : التوزيع النسبي للأفراد ذوي الدخل طبقا لفئات الدخل السنوي للأسرة ، وفقا لفئات الانفاق السنوي للأسرة - ريف الجمهورية

Table 2-46 : Percentage Distribution of H.H. Members Who Have Any Source of Income by Groups of Annual H.H. Income, According to Groups of Annual H.H. Expenditure - Rural Egypt

Groups of Annual Household Income	فئات الإنفاق السنوي للأسرة Groups of Annual H.H. Expenditure																				فئات الدخل السنوي للأسرة
	الإجمالي	200.000+	150.000-	120.000-	100.000-	90.000-	80.000-	70.000-	65.000-	60.000-	55.000-	50.000-	45.000-	40.000-	35.000-	30.000-	25.000-	20.000-	10.000-	<10.000	
	Total																				
<10.000	0.1	0.0	0.0	0.0	0.0	0.0	0.0	0.0	0.0	0.0	0.0	0.0	0.0	0.1	0.0	0.1	0.1	0.0	1.1	13.3	١٠,٠٠٠<
10.000-	2.5	0.0	0.0	0.0	0.0	0.0	0.3	0.0	0.0	0.0	0.0	0.1	0.1	0.2	0.3	0.9	1.7	7.6	46.2	61.6	-١٠,٠٠٠
20.000-	3.4	0.0	0.0	0.4	0.0	0.0	0.0	0.1	0.1	0.0	0.2	0.4	0.2	0.8	1.0	2.2	6.3	29.0	24.9	15.5	-٢٠,٠٠٠
25.000-	6.0	0.0	2.2	0.0	0.0	0.4	0.2	0.1	0.9	0.2	0.5	1.1	1.1	1.8	3.3	7.7	26.8	30.4	14.0	7.0	-٢٥,٠٠٠
30.000-	8.0	0.0	0.6	0.4	1.7	0.0	1.4	0.1	1.3	0.7	1.0	1.2	1.8	3.8	8.1	24.4	25.8	17.5	7.9	2.0	-٣٠,٠٠٠
35.000-	9.8	2.1	0.5	0.0	0.7	2.5	1.9	0.7	0.7	1.7	2.7	2.0	4.5	9.2	24.9	24.3	15.4	7.9	2.5	0.0	-٣٥,٠٠٠
40.000-	10.2	3.6	2.6	0.0	2.6	2.1	0.8	0.8	1.7	1.4	3.1	3.3	9.5	23.6	23.5	15.2	8.1	3.8	0.9	0.0	-٤٠,٠٠٠
45.000-	9.5	3.7	5.7	5.2	1.3	3.7	3.4	1.8	3.4	2.3	4.7	8.1	22.5	19.4	13.1	9.5	5.9	1.1	0.9	0.7	-٤٥,٠٠٠
50.000-	8.7	2.3	2.2	0.8	2.4	1.1	3.8	3.2	5.8	6.1	10.0	21.0	19.6	13.3	8.4	4.1	3.7	0.5	0.6	0.0	-٥٠,٠٠٠
55.000-	8.0	1.0	1.0	1.7	4.2	2.0	2.1	3.8	6.9	9.3	23.0	21.6	11.8	8.7	6.4	3.5	2.4	0.5	0.1	0.0	-٥٥,٠٠٠
60.000-	6.9	2.8	3.7	2.9	4.1	4.6	5.7	3.5	8.9	21.2	17.6	13.3	10.0	6.6	3.8	2.8	1.1	0.8	0.4	0.0	-٦٠,٠٠٠
65.000-	5.1	0.0	9.1	1.0	4.1	5.0	4.7	7.7	17.8	15.5	9.7	8.6	5.5	4.5	2.2	1.6	0.7	0.0	0.4	0.0	-٦٥,٠٠٠
70.000-	7.3	1.6	4.5	3.4	5.5	9.3	9.1	28.8	24.8	18.3	13.0	9.5	8.0	3.8	2.1	1.9	1.2	0.2	0.0	0.0	-٧٠,٠٠٠
80.000-	4.9	11.9	5.8	7.8	14.5	9.5	22.7	21.5	15.5	11.4	7.7	4.4	2.3	1.8	0.6	0.3	0.4	0.4	0.0	0.0	-٨٠,٠٠٠
90.000-	3.3	8.0	2.8	6.8	7.0	25.0	21.5	13.5	4.8	7.0	2.3	1.8	1.3	0.8	0.8	1.1	0.5	0.0	0.1	0.0	-٩٠,٠٠٠
100.000-	3.2	7.9	13.6	23.2	25.5	26.8	13.2	8.3	4.6	3.0	3.7	2.8	0.9	1.1	0.8	0.1	0.1	0.0	0.0	0.0	-١٠٠,٠٠٠
120.000-	1.6	9.1	14.2	22.5	15.0	6.0	5.9	3.7	2.6	1.2	0.6	0.6	0.4	0.4	0.6	0.4	0.0	0.1	0.0	0.0	-١٢٠,٠٠٠
150.000-	1.0	16.3	26.9	19.5	8.5	1.5	2.9	1.7	0.0	0.7	0.2	0.4	0.2	0.0	0.0	0.0	0.0	0.0	0.0	0.0	-١٥٠,٠٠٠
200.000+	0.4	29.6	4.7	4.4	2.9	0.5	0.3	0.9	0.2	0.0	0.0	0.0	0.2	0.0	0.2	0.1	0.0	0.0	0.0	0.0	+٢٠٠,٠٠٠
Total	100	100	100	100	100	100	100	100	100	100	100	100	100	100	100	100	100	100	100	100	الإجمالي
No. of H.H. Members Who Have Any Source of Income	22945	145	179	256	395	381	629	1165	817	1154	1437	1963	2305	2726	2957	2569	1886	1118	809	53	عدد الأفراد ذوي الدخل

جدول ٢-٤ : التوزيع النسبي للأفراد ذوي الدخول في العينة طبقا لفئات الدخل السنوي للأسرة ، وفقا لفئات الانفاق السنوي للأسرة والنوع - جملة الجمهورية

Table 2-47 : Percentage Distribution of H.H. Members Who Have Any Source of Income by Groups of Annual H.H. Income, According to Groups of Annual H.H.Expenditure and Sex - Total Egypt

a - Male																					أ- الذكور
Groups of Annual Household Income	Groups of Annual H.H. Expenditure																				فئات الدخل السنوي للأسرة
	فئات الإنفاق السنوي للأسرة																				
	الإجمالي	200.000+	150.000+	120.000+	100.000+	90.000+	80.000+	70.000+	65.000+	60.000+	55.000+	50.000+	45.000+	40.000+	35.000+	30.000+	25.000+	20.000+	10.000+	<10.000	
Total																					
<10.000	0.0	0.0	0.0	0.0	0.0	0.0	0.0	0.0	0.0	0.0	0.0	0.0	0.0	0.0	0.0	0.1	0.1	0.2	0.1	22.1	١٠,٠٠٠>
10.000+	1.2	0.0	0.0	0.0	0.0	0.0	0.0	0.0	0.0	0.1	0.1	0.0	0.2	0.2	0.4	0.8	1.3	6.1	32.1	39.2	-١٠,٠٠٠
20.000+	2.4	0.0	0.0	0.0	0.0	0.0	0.0	0.1	0.1	0.0	0.2	0.4	0.2	0.6	0.8	1.9	6.2	25.3	26.6	24.9	-٢٠,٠٠٠
25.000+	4.9	0.0	0.8	0.0	0.0	0.2	0.3	0.0	0.3	0.1	0.2	0.9	0.9	1.5	2.9	6.8	25.7	30.3	18.9	0.0	-٢٥,٠٠٠
30.000+	7.3	0.0	0.6	0.2	0.7	0.3	0.9	0.3	0.7	0.7	0.8	1.2	1.8	3.6	8.1	25.0	27.0	17.2	11.0	0.0	-٣٠,٠٠٠
35.000+	8.9	0.2	0.0	0.2	0.8	1.0	1.4	0.7	0.4	1.0	2.4	1.8	4.0	8.9	24.2	25.1	15.4	9.2	3.6	11.5	-٣٥,٠٠٠
40.000+	9.7	1.1	1.1	0.1	1.3	1.6	0.8	0.7	1.0	1.8	2.2	3.5	8.9	24.9	22.6	15.4	8.7	6.3	2.4	0.0	-٤٠,٠٠٠
45.000+	9.4	2.1	1.2	2.2	0.6	1.6	1.9	1.7	3.1	2.3	5.0	10.2	21.4	20.4	14.2	8.8	6.0	2.3	2.0	2.4	-٤٥,٠٠٠
50.000+	8.8	1.0	1.2	0.4	2.5	3.0	2.7	2.9	4.1	5.3	10.2	21.1	19.6	14.2	8.8	4.2	3.6	0.9	1.3	0.0	-٥٠,٠٠٠
55.000+	7.8	1.8	0.4	0.9	1.9	1.7	1.6	3.5	8.0	9.7	22.3	18.6	12.3	7.9	5.9	3.6	2.4	0.4	0.3	0.0	-٥٥,٠٠٠
60.000+	6.7	0.8	1.8	1.3	1.9	2.7	3.8	2.9	7.8	20.9	17.1	11.7	9.9	6.2	4.4	3.0	1.1	0.7	0.5	0.0	-٦٠,٠٠٠
65.000+	5.5	0.7	4.0	0.6	1.7	3.8	3.6	7.2	19.4	15.5	11.5	9.1	7.1	3.5	1.9	1.7	0.8	0.0	0.6	0.0	-٦٥,٠٠٠
70.000+	8.2	1.6	2.0	2.4	3.5	6.9	8.7	30.5	25.8	18.5	12.7	10.9	7.5	4.0	3.5	1.8	0.9	0.5	0.6	0.0	-٧٠,٠٠٠
80.000+	5.4	4.6	2.9	5.1	7.5	10.2	26.4	21.0	16.5	10.3	6.8	4.9	2.6	2.1	0.4	0.4	0.4	0.3	0.0	0.0	-٨٠,٠٠٠
90.000+	3.6	3.9	1.9	4.7	6.4	22.1	19.3	13.3	4.4	6.4	2.5	2.1	1.9	1.1	0.6	0.7	0.3	0.0	0.1	0.0	-٩٠,٠٠٠
100.000+	4.2	5.4	7.7	13.7	31.9	27.7	15.8	9.3	6.1	4.8	3.8	2.7	0.7	0.7	0.8	0.3	0.1	0.0	0.0	0.0	-١٠٠,٠٠٠
120.000+	2.7	4.3	11.5	33.9	24.5	14.2	8.2	4.5	1.8	1.6	1.8	0.5	0.5	0.3	0.3	0.3	0.0	0.0	0.0	0.0	-١٢٠,٠٠٠
150.000+	1.6	9.3	35.4	25.3	10.6	1.9	3.7	0.9	0.3	0.7	0.3	0.4	0.2	0.0	0.1	0.0	0.0	0.1	0.0	0.0	-١٥٠,٠٠٠
200.000+	1.5	63.4	27.6	9.0	4.4	0.8	0.9	0.6	0.2	0.3	0.1	0.0	0.1	0.0	0.2	0.1	0.0	0.1	0.0	0.0	+٢٠٠,٠٠٠
Total	100	100	100	100	100	100	100	100	100	100	100	100	100	100	100	100	100	100	100	100	الإجمالي
No. of H.H. Members Who Have Any Source of Income	29154	324	374	504	806	620	936	1716	1188	1585	1910	2593	2937	3368	3449	2960	2106	1169	593	16	عدد الأفراد ذوي الدخل

(تابع) جدول ٢-٧ : التوزيع النسبي للأفراد ذوي الدخول في العينة طبقا لفئات الدخل السنوي للأسرة ، وفقا لفئات الانفاق السنوي للأسرة والنوع - جملة الجمهورية

(Cont.) Table 2-47 : Percentage Distribution of H.H. Members Who Have Any Source of Income by Groups of Annual H.H. Income, According to Groups of Annual H.H. Expenditure and Sex - Total Egypt

ب - الإناث																					
b - Female	فئات الإنفاق السنوي للأسرة																				فئات الدخل السنوي للأسرة
	Groups of Annual H.H. Expenditure																				
	الإجمالي	200.000+	150.000-	120.000-	100.000-	90.000-	80.000-	70.000-	65.000-	60.000-	55.000-	50.000-	45.000-	40.000-	35.000-	30.000-	25.000-	20.000-	10.000-	<10.000	
Groups of Annual Household Income	Total																				
<10.000	0.2	0.0	0.0	0.0	0.0	0.0	0.0	0.0	0.0	0.0	0.0	0.0	0.0	0.0	0.0	0.1	0.0	0.0	1.5	15.2	١٠,٠٠٠>
10.000-	4.1	0.0	0.0	0.0	0.0	0.0	0.4	0.0	0.0	0.0	0.1	0.1	0.0	0.1	0.4	0.4	1.2	6.7	49.7	67.2	-١٠,٠٠٠
20.000-	4.6	0.0	0.0	0.4	0.0	0.0	0.0	0.0	0.0	0.0	0.7	0.6	0.1	0.5	0.8	1.6	6.2	32.6	25.1	10.5	-٢٠,٠٠٠
25.000-	6.2	0.0	0.7	0.0	0.0	0.0	0.0	0.0	0.9	0.2	0.5	0.7	0.4	1.5	1.9	7.8	29.1	26.7	12.4	5.6	-٢٥,٠٠٠
30.000-	7.3	0.0	0.0	0.0	0.6	0.3	1.1	0.0	0.9	0.4	0.5	1.2	1.0	3.3	7.6	25.0	24.2	16.9	5.9	1.6	-٣٠,٠٠٠
35.000-	8.4	2.0	0.6	0.4	0.2	1.3	1.2	0.5	0.9	0.6	2.0	2.0	4.9	8.0	22.6	23.9	15.6	8.6	2.2	0.0	-٣٥,٠٠٠
40.000-	8.6	1.4	0.5	0.0	0.6	0.4	0.4	0.6	2.6	0.9	2.2	4.0	8.7	22.3	22.2	15.3	9.7	3.7	1.0	0.0	-٤٠,٠٠٠
45.000-	7.9	1.5	3.8	1.1	0.8	1.5	2.1	2.6	0.7	2.0	3.0	7.3	20.9	18.3	16.6	8.2	4.7	1.5	0.8	0.0	-٤٥,٠٠٠
50.000-	7.5	0.0	0.0	0.0	1.1	1.3	2.0	2.9	5.1	6.1	9.9	19.6	20.6	13.8	7.3	4.9	3.7	1.1	0.1	0.0	-٥٠,٠٠٠
55.000-	7.1	0.5	0.6	0.5	1.7	1.8	2.2	4.4	5.3	9.2	21.0	20.2	12.4	9.1	7.2	4.3	2.7	0.3	0.3	0.0	-٥٥,٠٠٠
60.000-	6.2	1.1	0.0	0.7	1.7	2.4	2.1	3.0	8.0	21.3	17.6	14.1	9.1	7.5	4.8	3.7	0.6	0.4	0.4	0.0	-٦٠,٠٠٠
65.000-	4.7	0.9	1.7	0.0	1.8	1.5	3.1	5.9	18.6	18.7	9.4	9.2	6.5	4.1	1.9	1.5	0.6	0.0	0.2	0.0	-٦٥,٠٠٠
70.000-	7.6	1.1	3.3	1.3	2.0	4.8	8.1	27.5	26.2	19.4	15.5	9.4	9.2	6.7	3.4	1.2	0.9	1.1	0.4	0.0	-٧٠,٠٠٠
80.000-	5.3	2.0	2.0	2.5	7.9	9.3	24.1	24.7	16.7	8.0	7.8	5.6	3.1	2.2	1.0	0.4	0.4	0.2	0.0	0.0	-٨٠,٠٠٠
90.000-	3.6	1.1	0.9	3.9	6.3	23.6	18.3	12.0	5.5	6.0	3.5	3.5	1.6	1.4	0.7	0.9	0.3	0.0	0.0	0.0	-٩٠,٠٠٠
100.000-	4.1	2.0	3.8	14.7	36.2	23.8	18.6	9.6	6.2	5.0	4.0	1.7	0.4	0.9	0.5	0.4	0.1	0.0	0.0	0.0	-١٠٠,٠٠٠
120.000-	3.1	6.6	12.2	31.7	19.1	23.6	10.6	4.3	2.2	1.6	2.1	0.6	0.7	0.4	1.2	0.1	0.0	0.1	0.0	0.0	-١٢٠,٠٠٠
150.000-	1.9	6.1	31.1	30.9	15.9	3.4	4.2	1.4	0.0	0.5	0.2	0.3	0.1	0.0	0.0	0.0	0.0	0.2	0.0	0.0	-١٥٠,٠٠٠
200.000+	1.7	73.8	38.9	11.9	4.0	1.0	1.6	0.5	0.2	0.1	0.0	0.0	0.2	0.1	0.0	0.1	0.0	0.0	0.0	0.0	+٢٠٠,٠٠٠
Total	100	100	100	100	100	100	100	100	100	100	100	100	100	100	100	100	100	100	100	100	الإجمالي
No. of H.H. Members Who Have Any Source of Income	12939	124	170	239	362	310	446	751	451	628	689	988	1055	1285	1442	1225	1080	805	821	67	عدد الأفراد ذوي الدخل

الباب الثالث : متوسط الدخول السنوية للأسرة طبقا لمصادر الدخل

**Section ٣ : Average of Annual Household Income
by Sources of Income**

جدول ٣-١ : متوسط الدخل السنوية للأسرة (بالجنيه) طبقا لمصادر الدخل ، وفقا لنوع المسكن - جملة الجمهورية

Table 3-1 : Average of Annual Household Income (inL.E) by Sources of Income, According to Housing Type - Total Egypt

Sources of Income	نوع المسكن Housing Type									مصادر الدخل
	الإجمالي Total	مسكن جوازي Others	غرفة مستقلة أو أكثر Separate room or more	غرفة أو أكثر في وحدة سكنية Room or more in a dwelling	منزل ريفي Rural house	فيلا Villa	أكثر من شقة More than one Apartment	شقة Apartment	مبني بأكمله Whole building	
1- Income from Work	36910.7	14090.5	16770.3	21407.5	26132.0	65726.8	62510.8	38313.5	36042.5	١- الدخل من العمل
Wages and Salaries	24610.2	11269.9	13897.5	13480.9	15861.0	37200.3	33701.2	25956.7	22761.9	الأجور والمرتبات
Agricultural Enterprises	4094.8	318.7	1220.7	5053.2	6740.0	6805.9	4479.9	3340.6	7043.8	المشروعات الزراعية
Non Agricultural Enterprises	8205.6	2501.9	1652.1	2873.4	3531.0	21720.6	24329.6	9016.2	6236.8	المشروعات غير الزراعية
2-Real Estate & Financial Possessions	1970.4	0.0	87.1	325.2	834.1	3540.7	6162.2	2252.8	1221.9	٢- الدخل من الممتلكات
Financial Possessions	1137.9	0.0	0.6	118.1	189.3	1511.5	2497.4	1377.1	484.2	ممتلكات مالية
Non Financial Possessions	832.5	0.0	86.5	207.1	644.8	2029.2	3664.8	875.6	737.7	ممتلكات غير مالية
3-Imputed Rent of Owner - Occupied Dwelling	5547.0	1568.5	1977.4	2892.3	3377.4	10690.9	10359.5	5900.1	4945.5	٣- القيمة الإيجارية التقديرية للمسكن
4-Current Transfers	14426.8	9349.2	12233.3	11450.8	11617.5	16099.2	19199.2	14948.8	13147.4	٤- التحويلات الحارية
Cash Transfers	10885.1	5347.6	8733.2	8014.6	8303.1	11574.9	14816.6	11525.8	9083.1	التحويلات النقدية
Commodities Transfers	3541.7	4001.6	3500.1	3436.2	3314.4	4524.3	4382.6	3423.0	4064.3	التحويلات السلعية
Total	58854.9	25008.2	31068.1	36075.8	41961.0	96057.5	98231.5	61415.2	55357.3	الإجمالي
No. of H.H.	24971	13	395	875	569	27	189	18592	4312	عدد الأسر
No. of H.H. Members	104284	63	1227	3343	2537	129	975	74948	21063	عدد الأفراد

جدول ٣-٢ : متوسط الدخل السنوية للأسرة (بالجنيه) طبقا لمصادر الدخل ، وفقا لنوع المسكن - حضر الجمهورية

Table 3-2 : Average of Annual Household Income (in L.E) by Sources of Income, According to Housing Type - Urban Egypt

Sources of Income	نوع المسكن Housing Type									مصادر الدخل
	الإجمالي Total	مسكن جوازي Others	غرفة مستقلة أو أكثر Separate room or more	غرفة أو أكثر في وحدة سكنية Room or more in a dwelling	منزل ريفي Rural house	فيلا Villa	أكثر من شقة More than one Apartment	شقة Apartment	مبنى بأكمله Whole building	
1- Income from Work	40378.0	14626.6	19654.5	19736.8	24023.6	111500.4	81512.2	41522.8	34689.1	١- الدخل من العمل
Wages and Salaries	28846.2	11423.2	17631.2	15238.6	16656.2	63128.9	39148.1	29773.8	24170.7	الأجور والمرتبات
Agricultural Enterprises	752.1	362.0	296.7	1306.9	3618.3	0.0	0.0	581.4	2691.1	المشروعات الزراعية
Non Agricultural Enterprises	10779.7	2841.5	1726.6	3191.3	3749.0	48371.5	42364.1	11167.6	7827.4	المشروعات غير الزراعية
2-Real Estate & Financial Possessions	2712.0	0.0	9.9	126.5	597.0	1356.2	8191.4	2919.2	1290.2	٢- الدخل من الممتلكات
Financial Possessions	1864.1	0.0	1.1	98.9	31.7	0.0	4088.0	2049.9	542.3	ممتلكات مالية
Non Financial Possessions	847.9	0.0	8.8	27.6	565.3	1356.2	4103.4	869.3	747.9	ممتلكات غير مالية
3-Imputed Rent of Owner - Occupied Dwelling	6668.4	1388.5	1467.4	2099.6	3546.5	18230.4	15923.5	6886.1	5990.1	٣- القيمة الإيجارية التقديرية للمسكن
4-Current Transfers	17029.6	8557.0	12340.3	12405.2	11230.5	24064.2	22891.6	17192.8	17507.1	٤- التحويلات الحارية
Cash Transfers	13642.7	5176.3	8737.2	8584.3	7887.1	14783.0	18108.2	13899.4	13333.0	التحويلات النقدية
Commodities Transfers	3386.8	3380.6	3603.1	3821.0	3343.4	9281.2	4783.4	3293.4	4174.1	التحويلات السلعية
Total	66788.0	24572.1	33472.1	34368.1	39397.6	155151.2	128518.8	68520.9	59476.4	الإجمالي
No. of H.H.	11452	11	227	223	61	6	81	10024	818	عدد الأسر
No. of H.H. Members	44524	57	723	769	255	31	369	38762	3558	عدد الأفراد

جدول ٣-٣ : متوسط الدخل السنوية للأسرة (بالجنيه) طبقا لمصادر الدخل ، وفقا لنوع المسكن - ريف الجمهورية

Table 3-3 : Average of Annual Household Income (inL.E) by Sources of Income, According to Housing Type - Rural Egypt

Sources of Income	نوع المسكن Housing Type									مصادر الدخل
	الإجمالي Total	مسكن جوازي Others	غرفة مستقلة أو أكثر Separate room or more	غرفة أو أكثر في وحدة سكنية Room or more in a dwelling	منزل ريفي Rural house	فيلا Villa	أكثر من شقة More than one Apartment	شقة Apartment	مبنى بأكمله Whole building	
1- Income from Work	33973.7	10140.2	12850.5	21977.6	26385.9	52037.8	48174.0	34558.9	36359.4	١- الدخل من العمل
Wages and Salaries	21022.2	10140.2	8823.2	12881.2	15765.2	29446.1	29591.5	21491.0	22432.1	الأجور والمرتبات
Agricultural Enterprises	6926.3	0.0	2476.6	6331.5	7116.0	8841.3	7860.0	6568.6	8062.9	المشروعات الزراعية
Non Agricultural Enterprises	6025.2	0.0	1550.7	2765.0	3504.7	13750.4	10722.5	6499.3	5864.4	المشروعات غير الزراعية
2-Real Estate & Financial Possessions	1342.2	0.0	192.0	393.0	862.7	4194.0	4631.1	1473.1	1205.9	٢- الدخل من الممتلكات
Financial Possessions	522.7	0.0	0.0	124.6	208.3	1963.5	1297.2	590.0	470.6	ممتلكات مالية
Non Financial Possessions	819.5	0.0	192.0	268.4	654.4	2230.5	3333.9	883.1	735.3	ممتلكات غير مالية
3-Imputed Rent of Owner - Occupied Dwelling	4597.2	2895.0	2670.5	3162.7	3357.0	8436.1	6161.3	4746.6	4701.0	٣- القيمة الإيجارية التقديرية للمسكن
4-Current Transfers	12222.1	15186.4	12087.9	11125.2	11664.1	13717.2	16413.2	12323.6	12126.6	٤- التحويلات الحارية
Cash Transfers	8549.2	6609.9	8727.8	7820.2	8353.2	10615.5	12333.0	8748.8	8088.1	التحويلات النقدية
Commodities Transfers	3672.9	8576.5	3360.1	3305.0	3310.9	3101.7	4080.2	3574.7	4038.6	التحويلات السلعية
Total	52135.2	28221.6	27800.9	36658.5	42269.7	78385.1	75379.6	53102.1	54392.9	الإجمالي
No. of H.H.	13519	2	167	653	507	21	107	8568	3494	عدد الأسر
No. of H.H. Members	59760	6	504	2574	2282	98	606	36186	17505	عدد الأفراد

جدول ٣-٤ : متوسط الدخل السنوية للأسرة (بالجنيه) طبقا لمصادر الدخل ، وفقا لعدد الغرف بالمسكن - جملة الجمهورية

Table 3-4 : Average of Annual Household Income (inL.E) by Sources of Income, According to Number of Rooms - Total Egypt

Sources of Income	عدد الغرف بالمسكن Number of Rooms					مصادر الدخل
	الإجمالي Total	٤ غرف فأكثر Four Rooms Or More	٣ غرف Three Rooms	٢ غرفة Two Rooms	١ غرفة One Room	
1- Income from Work	36910.7	44783.6	31332.6	21192.1	16002.0	١- الدخل من العمل
Wages and Salaries	24610.2	28530.8	22126.5	15340.2	13107.0	الأجور والمرتبات
Agricultural Enterprises	4094.8	5614.2	2786.3	2213.0	854.7	المشروعات الزراعية
Non Agricultural Enterprises	8205.6	10638.6	6419.8	3638.9	2040.2	المشروعات غير الزراعية
2-Real Estate & Financial Possessions	1970.4	3160.1	957.3	279.2	187.3	٢- الدخل من الممتلكات
Financial Possessions	1137.9	1900.3	473.4	120.1	96.6	ممتلكات مالية
Non Financial Possessions	832.5	1259.8	484.0	159.1	90.7	ممتلكات غير مالية
3-Imputed Rent of Owner - Occupied Dwelling	5547.0	6764.4	4721.8	3039.3	1652.0	٣- القيمة الإيجارية التقديرية للمسكن
4-Current Transfers	14426.8	15985.0	13063.1	12509.5	11648.8	٤- التحويلات الحارية
Cash Transfers	10885.1	12220.5	9770.6	9064.1	7865.9	التحويلات النقدية
Commodities Transfers	3541.7	3764.5	3292.5	3445.5	3782.8	التحويلات السلعية
Total	58854.9	70693.1	50074.8	37020.1	29490.0	الإجمالي
No. of H.H.	24971	12190	10541	1864	376	عدد الأسر
No. of H.H. Members	104284	53397	42942	6879	1066	عدد الأفراد

جدول ٣-٥ : متوسط الدخل السنوية للأسرة (بالجنيه) طبقا لمصادر الدخل ، وفقا لعدد الغرف بالمسكن - حضر الجمهورية

Table 3-5 : Average of Annual Household Income (inL.E) by Sources of Income, According to Number of Rooms - Urban Egypt

Sources of Income	عدد الغرف بالمسكن Number of Rooms					مصادر الدخل
	الإجمالي Total	٤ غرف فأكثر Four Rooms Or More	٣ غرف Three Rooms	٢ غرفة Two Rooms	١ غرفة One Room	
1- Income from Work	40378.0	51890.7	32819.0	22514.4	19708.5	١- الدخل من العمل
Wages and Salaries	28846.2	35549.2	24593.9	17287.3	17983.9	الأجور والمزروعات
Agricultural Enterprises	752.1	1093.3	497.5	431.0	26.7	المشروعات الزراعية
Non Agricultural Enterprises	10779.7	15248.2	7727.5	4796.1	1697.8	المشروعات غير الزراعية
2-Real Estate & Financial Possessions	2712.0	4838.4	1136.6	223.2	15.0	٢- الدخل من الممتلكات
Financial Possessions	1864.1	3397.7	712.1	145.0	0.0	ممتلكات مالية
Non Financial Possessions	847.9	1440.7	424.5	78.2	15.0	ممتلكات غير مالية
3-Imputed Rent of Owner - Occupied Dwelling	6668.4	9150.2	5085.1	2733.4	1380.8	٣- القيمة الإيجارية التقديرية للمسكن
4-Current Transfers	17029.6	20055.8	14754.0	14070.7	11528.1	٤- التحويلات الحارية
Cash Transfers	13642.7	16436.5	11638.5	10497.1	7865.6	التحويلات النقدية
Commodities Transfers	3386.8	3619.4	3115.5	3573.6	3662.5	التحويلات السلعية
Total	66788.0	85935.2	53794.7	39541.7	32632.3	الإجمالي
No. of H.H.	11452	5151	5223	876	202	عدد الأسر
No. of H.H. Members	44524	20527	20281	3117	600	عدد الأفراد

جدول ٣-٦ : متوسط الدخل السنوية للأسرة (بالجنيه) طبقا لمصادر الدخل ، وفقا لعدد الغرف بالمسكن - ريف الجمهورية

Table 3-6 : Average of Annual Household Income (inL.E) by Sources of Income, According to Number of Rooms - Rural Egypt

Sources of Income	عدد الغرف بالمسكن Number of Rooms					مصادر الدخل
	الإجمالي Total	٤ غرف فأكثر Four Rooms Or More	٣ غرف Three Rooms	٢ غرفة Two Rooms	١ غرفة One Room	
1- Income from Work	33973.7	39582.4	29872.9	20020.5	11694.7	١- الدخل من العمل
Wages and Salaries	21022.2	23394.5	19703.6	13615.1	7439.7	الأجور والمرتبات
Agricultural Enterprises	6926.3	8922.7	5033.8	3791.9	1817.0	المشروعات الزراعية
Non Agricultural Enterprises	6025.2	7265.2	5135.6	2613.6	2438.0	المشروعات غير الزراعية
2-Real Estate & Financial Possessions	1342.2	1932.0	781.3	328.7	387.6	٢- الدخل من الممتلكات
Financial Possessions	522.7	804.5	238.9	98.0	208.9	ممتلكات مالية
Non Financial Possessions	819.5	1127.5	542.3	230.7	178.7	ممتلكات غير مالية
3-Imputed Rent of Owner - Occupied Dwelling	4597.2	5018.3	4365.0	3310.3	1967.2	٣- القيمة الإيجارية التقديرية للمسكن
4-Current Transfers	12222.1	13005.9	11402.7	11126.4	11789.0	٤- التحويلات الحارية
Cash Transfers	8549.2	9135.2	7936.4	7794.5	7866.3	التحويلات النقدية
Commodities Transfers	3672.9	3870.7	3466.3	3331.9	3922.7	التحويلات السلعية
Total	52135.2	59538.7	46421.8	34785.9	25838.5	الإجمالي
No. of H.H.	13519	7039	5318	988	174	عدد الأسر
No. of H.H. Members	59760	32870	22662	3762	466	عدد الأفراد

جدول ٣-٧ : متوسط الدخل السنوية للأسرة (بالجنيه) طبقا لمصادر الدخل ، وفقا لمتوسط عدد الأفراد بالغرفة - جملة الجمهورية

Table 3-7 : Average of Annual Household Income (inL.E) by Sources of Income, According to Avrrage No. of Persons Per Room - Total Egypt

Sources of Income	متوسط عدد الأفراد بالغرفة						مصادر الدخل
	Average No.of Persons Per Room						
	الإجمالي	٤ أفراد فأكثر	٣ أفراد	فردان	فرد واحد	أقل من فرد واحد	
	Total	4 Persons or more	3 Persons	2 Persons	1 Person	Less than 1	
1- Income from Work	36910.7	28426.3	32706.3	38633.8	42240.2	25907.8	١- الدخل من العمل
Wages and Salaries	24610.2	22135.9	24234.0	26665.4	29131.4	14713.8	الأجور والمرتبات
Agricultural Enterprises	4094.8	2092.3	3374.1	3820.5	4142.8	4211.1	المشروعات الزراعية
Non Agricultural Enterprises	8205.6	4198.1	5098.3	8148.0	8966.0	6983.0	المشروعات غير الزراعية
2-Real Estate & Financial Possessions	1970.4	119.5	164.8	742.0	1750.3	3099.5	٢- الدخل من الممتلكات
Financial Possessions	1137.9	0.0	9.4	322.5	1015.9	1832.5	ممتلكات مالية
Non Financial Possessions	832.5	119.5	155.4	419.5	734.3	1267.0	ممتلكات غير مالية
3-Imputed Rent of Owner - Occupied Dwelling	5547.0	2193.5	3267.2	4248.7	5286.6	6853.6	٣- القيمة الإبحارية التقديرية للمسكن
4-Current Transfers	14426.8	9424.5	10297.6	10361.4	11953.1	21536.6	٤- التحويلات الحارية
Cash Transfers	10885.1	4995.4	6264.3	6600.3	8460.0	18044.0	التحويلات النقدية
Commodities Transfers	3541.7	4429.1	4033.3	3761.1	3493.1	3492.6	التحويلات السلعية
Total	58854.9	40163.8	46435.9	53985.9	61230.3	57397.6	الإجمالي
No. of H.H.	24971	184	400	3091	14219	7077	عدد الأسر
No. of H.H. Members	104284	1091	2708	18931	66048	15506	عدد الأفراد

جدول ٣-٨ : متوسط الدخل السنوية للأسرة (بالجنيه) طبقا لمصادر الدخل ، وفقا لمتوسط عدد الأفراد بالغرفة - حضر الجمهورية

Table 3-8 : Average of Annual Household Income (inL.E) by Sources of Income, According to Average No. of Persons Per Room - Urban Egypt

Sources of Income	متوسط عدد الأفراد بالغرفة						مصادر الدخل
	Average No.of Persons Per Room						
	الإجمالي	٤ أفراد فأكثر	٣ أفراد	فردان	فرد واحد	أقل من فرد واحد	
	Total	4 Persons or more	3 Persons	2 Persons	1 Person	Less than 1	
1- Income from Work	40378.0	30026.5	34322.5	40331.6	47289.9	29018.7	١- الدخل من العمل
Wages and Salaries	28846.2	26192.6	27858.0	28896.1	34897.7	18521.2	الأجور والمرتبات
Agricultural Enterprises	752.1	95.7	569.0	722.3	876.3	573.9	المشروعات الزراعية
Non Agricultural Enterprises	10779.7	3738.2	5895.5	10713.2	11516.0	9923.6	المشروعات غير الزراعية
2-Real Estate & Financial Possessions	2712.0	61.4	25.4	674.2	2280.9	4347.4	٢- الدخل من الممتلكات
Financial Possessions	1864.1	0.0	25.4	338.3	1547.6	3067.5	ممتلكات مالية
Non Financial Possessions	847.9	61.4	0.0	335.9	733.2	1279.9	ممتلكات غير مالية
3-Imputed Rent of Owner - Occupied Dwelling	6668.4	1839.0	2854.6	4158.6	6039.7	8913.4	٣- القيمة الإيجارية التقديرية للمسكن
4-Current Transfers	17029.6	10455.3	11545.1	11020.6	13131.3	26242.3	٤- التحويلات الحارية
Cash Transfers	13642.7	5560.3	7042.6	7396.9	9912.9	22734.4	التحويلات النقدية
Commodities Transfers	3386.8	4895.0	4502.5	3623.7	3218.5	3508.0	التحويلات السلعية
Total	66788.0	42382.3	48747.6	56185.0	68741.8	68521.8	الإجمالي
No. of H.H.	11452	99	148	1275	6281	3648	عدد الأسر
No. of H.H. Members	44524	533	946	7480	27922	7643	عدد الأفراد

جدول ٣-٩ : متوسط الدخل السنوية للأسرة (بالجنيه) طبقا لمصادر الدخل ، وفقا لمتوسط عدد الأفراد بالغرفة - ريف الجمهورية

Table 3-9 : Average of Annual Household Income (inL.E) by Sources of Income, According to Average No. of Persons Per Room - Rural Egypt

Sources of Income	متوسط عدد الأفراد بالغرفة						مصادر الدخل
	Average No.of Persons Per Room						
	الإجمالي	٤ أفراد فأكثر	٣ أفراد	فردان	فرد واحد	أقل من فرد واحد	
	Total	4 Persons or more	3 Persons	2 Persons	1 Person	Less than 1	
<u>1- Income from Work</u>	<u>33973.7</u>	<u>26582.7</u>	<u>31760.0</u>	<u>37440.9</u>	<u>38244.3</u>	<u>22597.5</u>	<u>- الدخل من العمل</u>
Wages and Salaries	21022.2	17462.3	22112.1	25098.0	24568.4	10662.2	الأجور والمرتبات
Agricultural Enterprises	6926.3	4392.5	5016.4	5997.3	6727.8	8081.5	المشروعات الزراعية
Non Agricultural Enterprises	6025.2	4727.9	4631.6	6345.6	6948.1	3853.7	المشروعات غير الزراعية
<u>2-Real Estate & Financial Possessions</u>	<u>1342.2</u>	<u>186.3</u>	<u>246.4</u>	<u>789.6</u>	<u>1330.4</u>	<u>1771.6</u>	<u>- الدخل من الممتلكات</u>
Financial Possessions	522.7	0.0	0.0	311.3	595.2	518.3	ممتلكات مالية
Non Financial Possessions	819.5	186.3	246.4	478.3	735.2	1253.3	ممتلكات غير مالية
<u>3-Imputed Rent of Owner - Occupied Dwelling</u>	<u>4597.2</u>	<u>2601.9</u>	<u>3508.7</u>	<u>4312.0</u>	<u>4690.6</u>	<u>4661.8</u>	<u>- القيمة الإبحارية التقديرية للمسكن</u>
<u>4-Current Transfers</u>	<u>12222.1</u>	<u>8237.1</u>	<u>9567.3</u>	<u>9898.3</u>	<u>11020.8</u>	<u>16529.1</u>	<u>- التحويلات الحارية</u>
Cash Transfers	8549.2	4344.6	5808.6	6040.6	7310.3	13052.9	التحويلات النقدية
Commodities Transfers	3672.9	3892.5	3758.6	3857.7	3710.5	3476.2	التحويلات السلعية
Total	52135.2	37608.0	45082.5	52440.8	55286.1	45560.0	الإجمالي
No. of H.H.	13519	86	252	1815	7938	3428	د الأسر
No. of H.H. Members	59760	558	1763	11451	38126	7862	د الأفراد

جدول ٣-١٠ : متوسط الدخل السنوية للأسرة (بالجنيه) طبقا لمصادر الدخل ، وفقا لفئات الدخل السنوي الصافي للأسرة - جملة الجمهورية

Table 3-10 : Average of Annual Household Income (inL.E) by Sources of Income, According to its Groups - Total Egypt

Sources of Income	Income Groups																			فئات الدخل										مصادر الدخل
	الإجمالي Total	200,000+	150,000-	120,000-	100,000-	90,000-	80,000-	70,000-	65,000-	60,000-	55,000-	50,000-	45,000-	40,000-	35,000-	30,000-	25,000-	20,000-	10,000-	<10,000										
<u>1- Income from Work</u>	<u>36910.7</u>	<u>251487.5</u>	<u>107380.0</u>	<u>80588.7</u>	<u>69249.8</u>	<u>62372.0</u>	<u>56529.3</u>	<u>50625.8</u>	<u>45353.8</u>	<u>41555.5</u>	<u>38330.3</u>	<u>34484.6</u>	<u>30405.6</u>	<u>26624.3</u>	<u>22099.2</u>	<u>17629.8</u>	<u>12074.2</u>	<u>7207.4</u>	<u>2722.1</u>	<u>333.9</u>	— الدخل من العمل									
Wages and Salaries	24610.2	133038.6	64936.7	46752.2	44316.6	40201.5	36907.3	35105.9	30820.2	28701.7	26031.6	23735.2	21577.5	18938.8	16224.6	13068.8	9022.4	4837.5	1897.6	265.6	الأجور والمربحات									
Agricultural Enterprises	4094.8	22490.1	10936.0	10913.2	8885.2	7348.7	7286.3	5206.6	4621.0	4840.0	4384.3	4076.7	3082.5	2724.6	2214.0	2028.9	1367.7	934.7	344.7	6.3	المشروعات الزراعية									
Non Agricultural Enterprises	8205.6	95958.8	31507.3	22923.3	16048.0	14821.8	12335.7	10313.3	9912.6	8013.8	7914.4	6672.7	5745.5	4961.0	3660.6	2532.2	1684.2	1435.3	479.7	62.1	المشروعات غير الزراعية									
<u>2-Real Estate & Financial Possessions</u>	<u>1970.4</u>	<u>49084.1</u>	<u>11093.2</u>	<u>8941.6</u>	<u>5357.3</u>	<u>3169.1</u>	<u>2694.3</u>	<u>1952.2</u>	<u>1506.9</u>	<u>1214.5</u>	<u>1150.1</u>	<u>670.1</u>	<u>536.9</u>	<u>418.2</u>	<u>402.7</u>	<u>294.2</u>	<u>229.4</u>	<u>217.5</u>	<u>129.1</u>	<u>0.0</u>	— الدخل من الممتلكات									
Financial Possessions	1137.9	40334.1	6426.8	4949.0	2496.0	1569.1	1127.6	990.1	772.2	507.2	429.5	258.3	225.3	114.9	115.3	39.9	68.3	48.4	30.8	0.0	ممتلكات مالية									
Non Financial Possessions	832.5	8750.0	4666.4	3992.6	2861.4	1600.0	1566.8	962.0	734.7	707.2	720.7	411.8	311.6	303.3	287.4	254.3	161.1	169.1	98.3	0.0	ممتلكات غير مالية									
<u>3-Imputed Rent of Owner - Occupied Dwelling</u>	<u>5547.0</u>	<u>33558.1</u>	<u>17478.0</u>	<u>13368.0</u>	<u>9378.5</u>	<u>7241.6</u>	<u>6910.5</u>	<u>5841.3</u>	<u>5936.1</u>	<u>5286.6</u>	<u>4985.8</u>	<u>4869.0</u>	<u>4639.2</u>	<u>4284.7</u>	<u>4082.4</u>	<u>3723.6</u>	<u>3391.7</u>	<u>3012.5</u>	<u>2571.0</u>	<u>1742.8</u>	— القيمة الإحصائية التقديرية لمسكن									
<u>4-Current Transfers</u>	<u>14426.8</u>	<u>42491.3</u>	<u>34866.3</u>	<u>29197.5</u>	<u>24832.9</u>	<u>21846.2</u>	<u>18527.7</u>	<u>16163.9</u>	<u>14641.9</u>	<u>14308.6</u>	<u>13008.7</u>	<u>12476.6</u>	<u>11957.5</u>	<u>11165.3</u>	<u>10976.0</u>	<u>10961.6</u>	<u>11961.6</u>	<u>12311.5</u>	<u>10924.3</u>	<u>6801.1</u>	— التحويلات الحادية									
Cash Transfers	10885.1	32776.7	27685.0	22846.6	19265.1	16973.5	14263.2	12510.8	10822.7	10746.3	9637.4	9046.3	8763.2	8123.9	8005.2	8181.1	9227.0	9580.0	8485.4	4959.1	التحويلات النقدية									
Commodities Transfers	3541.7	9714.6	7181.3	6350.8	5567.8	4872.7	4264.5	3653.1	3819.2	3562.4	3371.3	3430.3	3194.4	3041.4	2970.8	2780.4	2734.7	2731.6	2438.9	1842.0	التحويلات السلعية									
Total	58854.9	376621.0	170817.5	132095.7	108818.5	94628.9	84661.9	74583.2	67438.7	62365.2	57474.9	52500.3	47539.2	42492.5	37560.3	32609.2	27657.0	22749.1	16346.4	8877.7	الإجمالي									
No. of H.H.	24971	323	328	598	817	713	1112	1634	1174	1434	1755	2037	2306	2514	2469	2170	1688	1068	800	33	عدد الأسر									
No. of H.H. Members	104284	1333	1520	2781	3779	3495	5358	7647	5488	6765	8227	9326	10063	10611	10018	8041	5387	2853	1545	48	عدد الأفراد									

جدول ٣-١١ : متوسط الدخل السنوية للأسرة (بالجنيه) طبقا لمصادر الدخل ، وفقا لفئات الدخل السنوي الصافي للأسرة - حضر الجمهورية

Table 3-11 : Average of Annual Household Income (inL.E) by Sources of Income, According to its Groups - Urban Egypt

Sources of Income	Income Groups																			فئات الدخل										مصادر الدخل
	الإجمالي Total	200.000+	150.000-	120.000-	100.000-	90.000-	80.000-	70.000-	65.000-	60.000-	55.000-	50.000-	45.000-	40.000-	35.000-	30.000-	25.000-	20.000-	10.000-	<10.000										
1- Income from Work	40378.0	260691.8	102929.3	75381.9	64797.3	57807.2	54101.3	47958.0	43191.4	38518.5	37355.0	32464.1	29120.5	25166.9	21115.2	16981.5	11441.2	6972.2	2706.4	728.3	١- الدخل من العمل									
Wages and Salaries	28846.2	151159.4	68658.2	49341.2	46888.8	39993.8	38265.5	36037.7	31390.2	30044.5	27453.1	24999.4	22730.5	19688.7	16181.6	13528.2	9842.4	5100.3	2109.0	728.3	الأجور والمرتبات									
Agricultural Enterprises	752.1	3790.4	1443.9	1045.7	1413.1	931.1	1315.2	697.1	599.8	615.2	914.2	895.6	480.0	561.4	474.0	428.4	177.5	233.1	43.8	0.0	المشروعات الزراعية									
Non Agricultural Enterprises	10779.7	105741.9	32827.1	24995.0	16495.4	16882.3	14520.6	11223.2	11201.4	7858.8	8987.7	6569.0	5909.9	4916.8	4459.6	3024.9	1421.4	1638.7	553.7	0.0	المشروعات غير الزراعية									
2-Real Estate & Financial Possessions	2712.0	49655.2	9521.7	9417.2	5703.0	3136.2	2362.3	1762.5	1510.6	1367.9	899.2	601.6	445.7	384.4	299.9	246.1	187.0	194.4	102.3	0.0	٢- الدخل من الممتلكات									
Financial Possessions	1864.1	43936.2	5090.4	5456.4	3034.8	1488.4	1059.6	1009.3	1036.8	697.5	471.8	345.8	255.5	166.0	98.3	61.8	134.7	54.2	83.4	0.0	ممتلكات مالية									
Non Financial Possessions	847.9	5718.9	4431.3	3960.9	2668.2	1647.8	1302.8	753.1	473.8	670.5	427.4	255.8	190.1	218.4	201.6	184.3	52.3	140.2	18.8	0.0	ممتلكات غير مالية									
3-Imputed Rent of Owner - Occupied Dwelling	6668.4	38581.8	22167.2	16529.7	11606.6	8801.4	8435.7	6428.8	6754.8	5573.6	5119.7	4875.2	4656.4	3957.0	3678.2	3190.8	2733.3	2246.1	1916.7	929.2	٣- القيمة الإيجارية التقديرية للمساكن									
4-Current Transfers	17029.6	42205.8	35540.0	31177.1	26953.8	24867.0	19929.9	18567.7	16003.9	16841.1	14126.4	14673.7	13269.7	13035.1	12411.6	12169.1	13282.9	13267.9	11674.4	7307.6	٤- التحويلات الحالية									
Cash Transfers	13642.7	33140.2	30041.1	25739.0	22525.2	20606.1	15964.9	15260.1	12509.4	13685.0	11205.2	11397.4	10355.0	10053.4	9740.5	9539.6	10708.2	10545.1	9392.9	4993.7	التحويلات النقدية									
Commodities Transfers	3386.8	9065.6	5499.0	5438.2	4428.6	4260.9	3965.0	3307.7	3494.6	3156.1	2921.2	3276.2	2914.6	2981.7	2671.1	2629.5	2574.7	2722.9	2281.5	2314.0	التحويلات السلعية									
Total	66788.0	391134.5	170158.3	132506.0	109060.7	94611.8	84829.2	74717.0	67460.7	62301.1	57500.2	52614.5	47492.2	42543.4	37504.9	32587.5	27644.4	22680.7	16399.7	8965.2	الإجمالي									
No. of H.H.	11452	271	229	421	500	369	577	832	573	642	771	906	1000	1073	1012	873	664	435	289	12	عدد الأسر									
No. of H.H. Members	44524	1054	948	1863	2079	1639	2524	3511	2463	2750	3335	3828	4118	4148	3798	3010	1875	1058	505	20	عدد الأفراد									

جدول ٣-١٢ : متوسط الدخل السنوية للأسرة (بالجنيه) طبقا لمصادر الدخل ، وفقا لفئات الدخل السنوي الصافي للأسرة - ريف الجمهورية

Table 3-12 : Average of Annual Household Income (inL.E) by Sources of Income, According to its Groups - Rural Egypt

Sources of Income	Income Groups																			فئات الدخل										مصادر الدخل
	الإجمالي Total	200,000+	150,000-	120,000-	100,000-	90,000-	80,000-	70,000-	65,000-	60,000-	55,000-	50,000-	45,000-	40,000-	35,000-	30,000-	25,000-	20,000-	10,000-	<10,000										
<u>1- Income from Work</u>	<u>33973.7</u>	<u>203321.1</u>	<u>117756.2</u>	<u>92952.9</u>	<u>76280.4</u>	<u>67278.0</u>	<u>59150.1</u>	<u>53397.6</u>	<u>47416.6</u>	<u>44016.7</u>	<u>39094.9</u>	<u>36103.4</u>	<u>31388.9</u>	<u>27709.8</u>	<u>22783.1</u>	<u>18066.4</u>	<u>12484.9</u>	<u>7369.3</u>	<u>2731.0</u>	<u>107.6</u>	<u>١- الدخل من العمل</u>									
Wages and Salaries	21022.2	38211.5	56260.6	40604.4	40255.0	40424.7	35441.3	34137.9	30276.4	27613.5	24917.1	22722.3	20695.4	18380.2	16254.5	12759.6	8490.4	4656.7	1777.7	0.0	الأجور والمرتبات									
Agricultural Enterprises	6926.3	120346.7	33065.1	34344.9	20683.8	14245.9	13731.5	9891.8	8457.2	8263.8	7104.9	6625.4	5073.7	4335.7	3423.2	3106.3	2139.9	1417.3	515.5	9.9	المشروعات الزراعية									
Non Agricultural Enterprises	6025.2	44762.9	28430.5	18003.7	15341.6	12607.4	9977.4	9367.9	8683.1	8139.4	7072.9	6755.8	5619.7	4993.8	3105.4	2200.4	1854.6	1295.3	437.7	97.7	المشروعات غير الزراعية									
<u>2-Real Estate & Financial Possessions</u>	<u>1342.2</u>	<u>46096.0</u>	<u>14756.8</u>	<u>7812.1</u>	<u>4811.5</u>	<u>3204.4</u>	<u>3052.7</u>	<u>2149.3</u>	<u>1503.5</u>	<u>1090.1</u>	<u>1346.9</u>	<u>725.0</u>	<u>606.7</u>	<u>443.4</u>	<u>474.2</u>	<u>326.5</u>	<u>256.9</u>	<u>233.4</u>	<u>144.3</u>	<u>0.0</u>	<u>٢- الدخل من الممتلكات</u>									
Financial Possessions	522.7	21484.2	9542.1	3744.1	1645.1	1655.8	1201.0	970.2	519.9	353.1	396.3	188.2	202.1	76.9	127.2	25.1	25.2	44.5	0.9	0.0	ممتلكات مالية									
Non Financial Possessions	819.5	24611.8	5214.7	4068.0	3166.4	1548.6	1851.7	1179.1	983.6	737.0	950.6	536.8	404.6	366.5	347.0	301.4	231.7	188.9	143.4	0.0	ممتلكات غير مالية									
<u>3-Imputed Rent of Owner - Occupied Dwelling</u>	<u>4597.2</u>	<u>7268.7</u>	<u>6546.0</u>	<u>5860.0</u>	<u>5860.2</u>	<u>5565.2</u>	<u>5264.2</u>	<u>5231.0</u>	<u>5155.2</u>	<u>5054.0</u>	<u>4880.9</u>	<u>4864.1</u>	<u>4626.0</u>	<u>4528.7</u>	<u>4363.3</u>	<u>4082.3</u>	<u>3819.0</u>	<u>3539.8</u>	<u>2942.3</u>	<u>2209.6</u>	<u>٣- القيمة الإيجارية التقديرية للمسكن</u>									
<u>4-Current Transfers</u>	<u>12222.1</u>	<u>43985.5</u>	<u>33295.5</u>	<u>24496.5</u>	<u>21483.9</u>	<u>18599.7</u>	<u>17014.2</u>	<u>13666.3</u>	<u>13342.5</u>	<u>12256.4</u>	<u>12132.4</u>	<u>10716.3</u>	<u>10953.6</u>	<u>9772.7</u>	<u>9978.3</u>	<u>10148.6</u>	<u>11104.4</u>	<u>11653.6</u>	<u>10498.7</u>	<u>6510.3</u>	<u>٤- التحويلات الحالية</u>									
Cash Transfers	8549.2	30874.5	22192.2	15978.5	14117.3	13069.5	12426.5	9654.4	9213.6	8364.8	8408.3	7162.6	7545.2	6686.8	6799.2	7266.6	8265.9	8916.1	7970.5	4939.2	التحويلات النقدية									
Commodities Transfers	3672.9	13111.0	11103.3	8518.0	7366.6	5530.2	4587.7	4011.9	4129.0	3891.6	3724.2	3553.7	3408.4	3085.9	3179.1	2882.0	2838.5	2737.5	2528.1	1571.1	التحويلات السلعية									
Total	52135.2	300671.4	172354.4	131121.6	108436.0	94647.3	84481.2	74444.2	67417.8	62417.2	57455.1	52408.8	47575.2	42454.6	37598.9	32623.8	27665.2	22796.1	16316.2	8827.5	الإجمالي									
No. of H.H.	13519	52	98	177	317	344	535	801	601	792	984	1131	1307	1441	1457	1297	1024	633	510	21	عدد الأسر									
No. of H.H. Members	59760	280	572	918	1700	1856	2834	4137	3025	4015	4892	5497	5945	6463	6220	5031	3512	1795	1041	28	عدد الأفراد									

جدول ٣-١٣ : متوسط الدخل السنوية للأسرة (بالجنيه) طبقا لمصادر الدخل ، وفقا لحجم الأسرة - جملة الجمهورية

Table 3-13 : Average of Annual Household Income (inL.E) by Source of Income, According to Household Size - Total Egypt

Sources of Income	Household Size حجم الأسرة								مصادر الدخل
	الإجمالي Total	٨ أفراد فأكثر 8 Persons or more	٦ - ٧ أفراد 6-7 Persons	٥ أفراد 5 Persons	٤ أفراد 4 Persons	٣ أفراد 3 Persons	فردان 2 Persons	فرد واحد 1 Person	
1- Income from Work	36910.7	52203.4	47850.3	43726.4	42452.3	33443.0	19014.0	7185.3	١- الدخل من العمل
Wages and Salaries	24610.2	30524.4	32376.0	30079.5	29493.5	22295.1	10036.9	4462.5	الأجور والمرتبات
Agricultural Enterprises	4094.8	9390.1	5377.8	3679.2	3481.2	4581.9	3888.3	998.8	المشروعات الزراعية
Non Agricultural Enterprises	8205.6	12288.9	10096.6	9967.6	9477.7	6565.9	5088.8	1724.0	المشروعات غير الزراعية
2-Real Estate & Financial Possessions	1970.4	2457.7	1370.8	1580.2	2791.2	1783.4	2574.5	1503.0	٢- الدخل من الممتلكات
Financial Possessions	1137.9	779.7	588.7	855.7	2062.0	974.3	1485.1	747.4	ممتلكات مالية
Non Financial Possessions	832.5	1678.1	782.1	724.5	729.1	809.1	1089.4	755.6	ممتلكات غير مالية
3-Imputed Rent of Owner - Occupied Dwelling	5547.0	5031.5	4970.7	5405.0	5957.2	5962.3	5853.7	5289.8	٣- القيمة الإيجارية التقديرية للمسكن
4-Current Transfers	14426.8	13031.7	10898.2	9977.1	12795.5	17897.0	22381.4	20753.1	٤- التحويلات الحارية
Cash Transfers	10885.1	8546.7	6790.9	6619.5	9397.1	14577.9	18846.4	17714.3	التحويلات النقدية
Commodities Transfers	3541.7	4485.0	4107.2	3357.6	3398.4	3319.2	3535.0	3038.8	التحويلات السلعية
Total	58854.9	72724.3	65090.0	60688.7	63996.1	59085.8	49823.5	34731.2	الإجمالي
No. of H.H.	24971	815	4784	5698	4963	3281	3520	1910	عدد الأسر
No. of H.H. Members	104284	7059	30091	28489	19853	9842	7041	1910	عدد الأفراد

جدول ٣-١٤ : متوسط الدخل السنوية للأسرة (بالجنيه) طبقا لمصادر الدخل ، وفقا لحجم الأسرة - حضر الجمهورية

Table 3-14 : Average of Annual Household Income (inL.E) by Source of Income, According to Household Size - Urban Egypt

Sources of Income	Household Size حجم الأسرة								مصادر الدخل
	الإجمالي Total	٨ أفراد فأكثر 8 Persons or more	٦ - ٧ أفراد 6-7 Persons	٥ أفراد 5 Persons	٤ أفراد 4 Persons	٣ أفراد 3 Persons	فردان 2 Persons	فرد واحد 1 Person	
1- Income from Work	40378.0	54488.0	56652.4	49699.7	49473.2	35789.9	21128.6	8540.9	١- الدخل من العمل
Wages and Salaries	28846.2	33728.0	40551.7	35702.3	36025.0	26480.3	13328.4	6203.3	الأجور والمرتبات
Agricultural Enterprises	752.1	1560.9	1480.7	887.0	766.3	436.2	453.1	102.3	المشروعات الزراعية
Non Agricultural Enterprises	10779.7	19199.1	14620.0	13110.5	12681.8	8873.4	7347.2	2235.3	المشروعات غير الزراعية
2-Real Estate & Financial Possessions	2712.0	1164.1	1795.8	2066.7	4166.8	2150.5	3759.5	1821.0	٢- الدخل من الممتلكات
Financial Possessions	1864.1	84.2	844.0	1185.3	3503.3	1333.5	2700.2	1114.6	ممتلكات مالية
Non Financial Possessions	847.9	1079.8	951.8	881.3	663.5	817.0	1059.2	706.4	ممتلكات غير مالية
3-Imputed Rent of Owner - Occupied Dwelling	6668.4	5388.5	5435.5	6354.4	7216.9	7236.1	7358.3	6325.5	٣- القيمة الإيجارية التقديرية للمسكن
4-Current Transfers	17029.6	14325.0	11708.1	10711.4	13984.2	21163.3	28071.4	23097.9	٤- التحويلات الحارية
Cash Transfers	13642.7	9951.0	7715.7	7685.6	10614.0	17944.4	24311.9	20299.9	التحويلات النقدية
Commodities Transfers	3386.8	4374.1	3992.5	3025.8	3370.2	3218.8	3759.5	2798.0	التحويلات السلعية
Total	66788.0	75365.6	75591.8	68832.3	74841.1	66339.9	60317.8	39785.3	الإجمالي
No. of H.H.	11452	185	1739	2468	2494	1726	1725	1114	عدد الأسر
No. of H.H. Members	44524	1592	10874	12342	9975	5177	3450	1114	عدد الأفراد

جدول ٣-١٥ : متوسط الدخل السنوية للأسرة (بالجنيه) طبقا لمصادر الدخل ، وفقا لحجم الأسرة - ريف الجمهورية

Table 3-15 : Average of Annual Household Income (inL.E) by Source of Income, According to Household Size - Rural Egypt

Sources of Income	Household Size حجم الأسرة								مصادر الدخل
	الإجمالي Total	٨ أفراد فأكثر 8 Persons or more	٦ - ٧ أفراد 6-7 Persons	٥ أفراد 5 Persons	٤ أفراد 4 Persons	٣ أفراد 3 Persons	فردان 2 Persons	فرد واحد 1 Person	
1- Income from Work	33973.7	51532.9	42822.0	39160.8	35362.7	30839.0	16981.6	5285.5	١- الدخل من العمل
Wages and Salaries	21022.2	29584.3	27705.4	25782.0	22897.9	17651.5	6873.4	2023.0	الأجور والمرتبات
Agricultural Enterprises	6926.3	11687.6	7604.1	5813.3	6222.6	9181.8	7189.9	2255.3	المشروعات الزراعية
Non Agricultural Enterprises	6025.2	10261.1	7512.5	7565.5	6242.1	4005.7	2918.3	1007.3	المشروعات غير الزراعية
2-Real Estate & Financial Possessions	1342.2	2837.4	1128.0	1208.4	1402.1	1376.0	1435.6	1057.4	٢- الدخل من الممتلكات
Financial Possessions	522.7	983.8	442.9	603.8	606.7	575.8	317.2	232.7	ممتلكات مالية
Non Financial Possessions	819.5	1853.6	685.1	604.7	795.4	800.2	1118.4	824.6	ممتلكات غير مالية
3-Imputed Rent of Owner - Occupied Dwelling	4597.2	4926.8	4705.1	4679.3	4685.1	4548.9	4407.6	3838.4	٣- القيمة الإيجارية التقديرية للمسكن
4-Current Transfers	12222.1	12652.1	10435.4	9415.8	11595.1	14273.0	16912.7	17467.1	٤- التحويلات الحارية
Cash Transfers	8549.2	8134.6	6262.6	5804.5	8168.3	10842.5	13593.4	14090.8	التحويلات النقدية
Commodities Transfers	3672.9	4517.5	4172.8	3611.3	3426.8	3430.5	3319.3	3376.3	التحويلات السلعية
Total	52135.2	71949.2	59090.6	54464.3	53045.0	51036.9	39737.5	27648.3	الإجمالي
No. of H.H.	13519	630	3045	3229	2470	1555	1795	795	عدد الأسر
No. of H.H. Members	59760	5467	19217	16147	9878	4666	3590	795	عدد الأفراد

جدول ٣-١٦ : متوسط الدخل السنوية للأسرة (بالجنيه) طبقا لمصادر الدخل ، وفقا لفئات السن لرب الأسرة - جملة الجمهورية

Table 3-16 : Average of Annual Household Income (inL.E) by Source of Income, According to Age Groups of H.H. Head - Total Egypt

Sources of Income	Age Groups of H.H. Head فئات السن لرب الأسرة												مصادر الدخل
	الإجمالي	+٦٥	-٦٠	-٥٥	-٥٠	-٤٥	-٤٠	-٣٥	-٣٠	-٢٥	-٢٠	أقل من ٢٠	
	Total	65+	60-	55-	50-	45-	40-	35-	30-	25-	20-	Less than 20	
1- Income from Work	36910.7	17758.5	30289.4	43262.3	50360.4	46249.6	41267.1	38391.5	34198.9	29194.4	24058.8	23888.3	١- الدخل من العمل
Wages and Salaries	24610.2	10557.1	16933.2	30000.0	35387.8	30078.3	27814.1	26136.3	24047.9	20714.0	18027.8	15577.9	الأجور والمرتبات
Agricultural Enterprises	4094.8	3190.8	4940.7	4997.1	5393.2	5686.6	3645.9	3278.1	2475.9	1511.1	1155.8	4630.3	المشروعات الزراعية
Non Agricultural Enterprises	8205.6	4010.6	8415.5	8265.3	9579.5	10484.6	9807.2	8977.1	7675.0	6969.3	4875.3	3680.0	المشروعات غير الزراعية
2-Real Estate & Financial Possessions	1970.4	3155.4	3732.4	2273.3	1805.1	2172.0	1121.8	855.3	867.9	385.2	422.1	913.6	٢- الدخل من الممتلكات
Financial Possessions	1137.9	1987.8	2398.6	1188.6	864.3	1228.1	574.0	471.1	531.5	197.9	249.8	0.0	ممتلكات مالية
Non Financial Possessions	832.5	1167.6	1333.8	1084.7	940.8	943.9	547.8	384.2	336.4	187.2	172.3	913.6	ممتلكات غير مالية
3-Imputed Rent of Owner - Occupied Dwelling	5547.0	6412.7	6805.0	5724.6	5484.5	5574.0	4824.3	4981.0	4736.0	4443.8	3958.3	5572.3	٣- القيمة الإيجارية التقديرية للمسكن
4-Current Transfers	14426.8	28290.7	23210.2	14114.4	10339.9	10019.7	9086.9	8492.2	8800.0	10485.8	15361.6	19510.8	٤- التحويلات الحالية
Cash Transfers	10885.1	24104.1	19604.7	10394.8	6895.8	6431.9	5673.4	5319.1	5758.5	7674.4	11157.2	14600.3	التحويلات النقدية
Commodities Transfers	3541.7	4186.6	3605.6	3719.6	3444.1	3587.8	3413.5	3173.1	3041.5	2811.4	4204.4	4910.5	التحويلات السلعية
Total	58854.9	55617.3	64037.0	65374.7	67989.9	64015.3	56300.1	52720.0	48602.8	44509.2	43800.8	49884.9	الإجمالي
No. of H.H.	24971	3972	2556	2720	3279	3026	3262	2976	2081	872	203	23	عدد الأسر
No. of H.H. Members	104284	10782	8440	10408	14386	14835	16885	14860	9532	3520	578	58	عدد الأفراد

جدول ٣-١٧ : متوسط الدخل السنوية للأسرة (بالجنيه) طبقا لمصادر الدخل ، وفقا لفئات السن لرب الأسرة - حضر الجمهورية

Table 3-17 : Average of Annual Household Income (inL.E) by Source of Income, According to Age Groups of H.H. Head - Urban Egypt

Sources of Income	Age Groups of H.H. Head فئات السن لرب الأسرة												مصادر الدخل
	الإجمالي	+٦٥	-٦٠	-٥٥	-٥٠	-٤٥	-٤٠	-٣٥	-٣٠	-٢٥	-٢٠	أقل من ٢٠	
	Total	65+	60-	55-	50-	45-	40-	35-	30-	25-	20-	Less than 20	
1- Income from Work	40378.0	19479.6	33268.7	46968.8	58300.6	51784.6	45353.5	42375.9	40057.4	36123.6	30010.1	40002.3	١- الدخل من العمل
Wages and Salaries	28846.2	13452.5	20276.6	35817.7	44325.3	35923.2	31505.2	30532.0	29197.9	26839.7	24643.0	32362.0	الأجور والمرتبات
Agricultural Enterprises	752.1	426.4	922.3	506.2	1050.0	1133.5	774.2	765.3	792.9	333.5	198.9	0.0	المشروعات الزراعية
Non Agricultural Enterprises	10779.7	5600.7	12069.8	10644.9	12925.3	14727.9	13074.1	11078.6	10066.6	8950.4	5168.2	7640.3	المشروعات غير الزراعية
2-Real Estate & Financial Possessions	2712.0	4540.3	5029.3	2457.0	2112.0	2910.2	1215.4	1039.5	883.4	167.1	55.7	0.0	٢- الدخل من الممتلكات
Financial Possessions	1864.1	3351.3	3720.4	1630.1	1186.1	1974.0	677.2	666.9	465.0	118.1	32.0	0.0	ممتلكات مالية
Non Financial Possessions	847.9	1189.0	1309.0	827.0	925.9	936.2	538.2	372.5	418.5	49.0	23.7	0.0	ممتلكات غير مالية
3-Imputed Rent of Owner - Occupied Dwelling	6668.4	8023.3	8513.0	6764.4	6350.9	6715.1	5156.1	5593.7	5113.5	4583.2	3657.1	7416.9	٣- القيمة الإيجارية التقديرية للمسكن
4-Current Transfers	17029.6	34329.9	26866.6	15774.8	10691.9	9948.3	8584.8	7336.3	8023.9	8720.9	12667.1	4859.6	٤- التحويلات الحالية
Cash Transfers	13642.7	30036.9	23482.5	12131.8	7565.0	6635.7	5437.2	4810.3	5303.8	5951.8	7934.9	1022.8	التحويلات النقدية
Commodities Transfers	3386.8	4293.0	3384.1	3643.0	3126.9	3312.5	3147.6	2526.0	2720.1	2769.1	4732.2	3836.8	التحويلات السلعية
Total	66788.0	66373.2	73677.7	71965.0	77455.4	71358.1	60309.7	56345.4	54078.2	49594.8	46390.0	52278.8	الإجمالي
No. of H.H.	11452	2241	1407	1377	1496	1274	1316	1158	787	297	91	6	عدد الأسر
No. of H.H. Members	44524	5925	4588	5265	6287	6004	6402	5392	3348	1067	230	15	عدد الأفراد

جدول ٣-١٨ : متوسط الدخل السنوية للأسرة (بالجنيه) طبقا لمصادر الدخل ، وفقا لفئات السن لرب الأسرة - ريف الجمهورية

Table 3-18 : Average of Annual Household Income (inL.E) by Source of Income, According to Age Groups of H.H. Head - Rural Egypt

Sources of Income	Age Groups of H.H. Head فئات السن لرب الأسرة												مصادر الدخل
	الإجمالي	+٦٥	-٦٠	-٥٥	-٥٠	-٤٥	-٤٠	-٣٥	-٣٠	-٢٥	-٢٠	أقل من ٢٠	
	Total	65+	60-	55-	50-	45-	40-	35-	30-	25-	20-	Less than 20	
1- Income from Work	33973.7	15531.1	26638.8	39462.3	43697.8	42224.2	38502.5	35853.6	30633.4	25611.2	19219.8	18159.0	١- الدخل من العمل
Wages and Salaries	21022.2	6809.6	12836.6	24035.4	27888.3	25827.5	25316.8	23336.5	20913.8	17546.2	12648.8	9610.4	الأجور والمرتبات
Agricultural Enterprises	6926.3	6768.7	9864.5	9601.2	9037.5	8998.0	5588.8	4878.7	3500.1	2120.1	1933.8	6276.6	المشروعات الزراعية
Non Agricultural Enterprises	6025.2	1952.7	3937.7	5825.7	6772.0	7398.6	7596.9	7638.5	6219.5	5944.8	4637.2	2272.0	المشروعات غير الزراعية
2-Real Estate & Financial Possessions	1342.2	1363.0	2143.2	2085.0	1547.5	1635.2	1058.4	738.1	858.5	497.9	720.0	1238.4	٢- الدخل من الممتلكات
Financial Possessions	522.7	223.2	779.0	736.0	594.3	685.7	504.1	346.4	571.9	239.2	426.8	0.0	ممتلكات مالية
Non Financial Possessions	819.5	1139.8	1364.1	1349.0	953.3	949.5	554.3	391.7	286.5	258.7	293.2	1238.4	ممتلكات غير مالية
3-Imputed Rent of Owner - Occupied Dwelling	4597.2	4328.2	4712.1	4658.6	4757.5	4744.1	4599.8	4590.7	4506.3	4371.8	4203.1	4916.4	٣- القيمة الإيجارية التقديرية للمسكن
4-Current Transfers	12222.1	20474.4	18730.0	12412.1	10044.5	10071.6	9426.6	9228.4	9272.3	11398.4	17552.6	24719.9	٤- التحويلات الحالية
Cash Transfers	8549.2	16425.5	14853.1	8613.9	6334.3	6283.6	5833.2	5643.1	6035.2	8565.2	13777.3	19427.6	التحويلات النقدية
Commodities Transfers	3672.9	4048.9	3876.9	3798.2	3710.2	3788.0	3593.4	3585.3	3237.1	2833.3	3775.3	5292.3	التحويلات السلعية
Total	52135.2	41696.6	52224.2	58617.9	60047.4	58675.1	53587.3	50410.8	45270.5	41879.3	41695.5	49033.8	الإجمالي
No. of H.H.	13519	1731	1149	1343	1783	1752	1946	1818	1294	575	112	17	عدد الأسر
No. of H.H. Members	59760	4857	3852	5142	8099	8832	10483	9467	6184	2453	348	42	عدد الأفراد

جدول ٣-١٩ : متوسط الدخل السنوية للأسرة (بالجنيه) طبقا لمصادر الدخل ، وفقا لفئات السن لرب الأسرة والنوع - جملة الجمهورية

Table 3-19: Average of Annual Household Income (inL.E) by Sources of Income, According to Age Groups of H.H. Head and Sex- Total Egtpt

a - Male H.H. Head													أ - أرباب الأسر من الذكور
Sources of Income	Age Groups of H.H. Head												مصادر الدخل
	فئات السن لرب الأسرة												
	الإجمالي	+٦٥	-٦٠	-٥٥	-٥٠	-٤٥	-٤٠	-٣٥	-٣٠	-٢٥	-٢٠	أقل من ٢٠	
Total	65+	60-	55-	50-	45-	40-	35-	30-	25-	20-	Less than 20		
1- Income from Work	41663.0	21395.8	35797.0	49803.0	56929.3	50023.6	43421.5	40569.8	36676.9	34304.9	28720.1	29700.2	١- الدخل من العمل
Wages and Salaries	27544.7	12086.3	19230.8	34004.5	39703.9	32209.6	29183.5	27584.5	25934.3	24381.6	21513.3	19368.0	الأجور والمرتبات
Agricultural Enterprises	4702.8	4347.8	6339.9	6048.4	6210.3	6272.4	3739.2	3402.8	2586.4	1605.2	1248.8	5756.9	المشروعات الزراعية
Non Agricultural Enterprises	9415.5	4961.7	10226.3	9750.1	11015.1	11541.7	10498.8	9582.5	8156.2	8318.0	5958.0	4575.4	المشروعات غير الزراعية
2-Real Estate & Financial Possessions	1956.1	4177.2	3322.6	2557.0	1883.0	2039.9	1010.5	741.4	765.9	326.2	154.9	789.4	٢- الدخل من الممتلكات
Financial Possessions	1121.4	2718.5	1748.7	1378.2	923.5	1274.7	555.7	369.5	438.5	180.6	18.3	0.0	ممتلكات مالية
Non Financial Possessions	834.7	1458.7	1573.9	1178.7	959.5	765.2	454.8	371.9	327.5	145.6	136.6	789.4	ممتلكات غير مالية
3-Imputed Rent of Owner - Occupied Dwelling	5584.2	6947.9	7077.9	5760.8	5533.1	5642.6	4876.4	4905.8	4696.3	4279.1	3653.1	5716.9	٣- القيمة الإيجارية التقديرية للمسكن
4-Current Transfers	12077.4	29912.0	22389.3	12187.7	7948.2	7711.0	7170.5	6443.3	6478.1	5807.4	11886.3	12052.7	٤- التحويلات الحالية
Cash Transfers	8575.2	25378.5	18814.1	8417.5	4431.5	4184.3	3921.5	3440.6	3494.0	3172.7	7578.9	8329.3	التحويلات النقدية
Commodities Transfers	3502.2	4533.5	3575.2	3770.1	3516.7	3526.7	3249.1	3002.7	2984.0	2634.7	4307.4	3723.5	التحويلات السلعية
Total	61280.6	62432.9	68586.8	70308.4	72293.5	65417.1	56479.0	52660.4	48617.2	44717.6	44414.4	48259.3	الإجمالي
No. of H.H.	20455	2684	1879	2127	2682	2618	2958	2728	1886	717	159	18	عدد الأسر
No. of H.H. Members	91736	8113	6829	8911	12677	13494	15714	13829	8755	2922	445	47	عدد الأفراد

(تابع) جدول ٣-١٩ : متوسط الدخل السنوية للأسرة (بالجنيه) طبقا لمصادر الدخل ، وفقا لفئات السن لرب الأسرة والنوع - جملة الجمهورية

(Cont.) Table 3-19: Average of Annual Household Income (inL.E) by Sources of Income, According to Age Groups of H.H. Head and Sex - Total Egtpt

ب - Female H.H. Head													ب- أرباب الأسر من الإناث
Sources of Income	فئات السن لرب الأسرة												مصادر الدخل
	Age Groups of H.H. Head												
	الإجمالي	+٦٥	-٦٠	-٥٥	-٥٠	-٤٥	-٤٠	-٣٥	-٣٠	-٢٥	-٢٠	أقل من ٢٠	
Total	65+	60-	55-	50-	45-	40-	35-	30-	25-	20-	Less than 20		
1- Income from Work	15387.8	10180.8	15004.2	19827.1	20866.2	22060.1	20344.9	14473.0	10195.2	5712.4	7190.8	0.0	١- الدخل من العمل
Wages and Salaries	11320.3	7371.1	10556.7	15651.7	16008.2	16418.1	14514.8	10234.5	5775.8	3861.5	5414.6	0.0	الأجور والمرتبات
Agricultural Enterprises	1341.1	780.4	1057.8	1230.0	1724.3	1932.3	2739.3	1909.4	1405.7	1079.0	818.9	0.0	المشروعات الزراعية
Non Agricultural Enterprises	2726.3	2029.3	3389.8	2945.4	3133.8	3709.7	3090.8	2329.1	3013.7	771.9	957.2	0.0	المشروعات غير الزراعية
2-Real Estate & Financial Possessions	2035.4	1026.7	4869.6	1257.1	1455.2	3018.7	2202.6	2106.1	1855.8	656.1	1388.8	1423.9	٢- الدخل من الممتلكات
Financial Possessions	1212.7	465.6	4202.4	509.2	598.4	929.4	751.8	1586.6	1432.4	277.4	1087.2	0.0	ممتلكات مالية
Non Financial Possessions	822.7	561.0	667.2	748.0	856.8	2089.3	1450.8	519.6	423.4	378.7	301.5	1423.9	ممتلكات غير مالية
3-Imputed Rent of Owner - Occupied Dwelling	5378.6	5297.7	6047.5	5595.0	5266.5	5134.6	4318.3	5806.4	5120.7	5200.6	5062.6	4977.9	٣- القيمة الإيجارية التقديرية للمسكن
4-Current Transfers	25067.1	24912.8	25488.7	21017.7	21078.7	24817.3	27697.3	30989.2	31290.9	31982.5	27938.0	50164.9	٤- التحويلات الحالية
Cash Transfers	21346.3	21449.0	21798.9	17479.2	17960.5	20838.0	22686.9	25945.6	27693.1	28359.2	24106.0	40375.3	التحويلات النقدية
Commodities Transfers	3720.8	3463.9	3689.7	3538.5	3118.2	3979.3	5010.4	5043.6	3597.8	3623.2	3832.0	9789.6	التحويلات السلعية
Total	47868.8	41418.0	51409.9	47697.0	48666.7	55030.7	54563.1	53374.7	48462.7	43551.6	41580.1	56566.7	الإجمالي
No. of H.H.	4516	1288	677	594	597	408	305	248	195	156	44	4	عدد الأسر
No. of H.H. Members	12549	2669	1612	1496	1709	1341	1171	1031	777	599	133	11	عدد الأفراد

جدول ٣-٢٠ : متوسط الدخل السنوية للأسرة (بالجنيه) طبقا لمصادر الدخل ، وفقا للحالة الزوجية لرب الأسرة - جملة الجمهورية

Table 3-20 : Average of Annual Household Income (inL.E) by Sources of Income, According to Marital Status of H.H. Head - Total Egypt

Sources of Income	Marital Status of H.H. Head الحالة الزوجية لرب الأسرة					مصادر الدخل
	الإجمالي Total	أرمل Widowed	مطلق Divorced	متزوج Married	لم يتزوج أبدا Never married	
1- Income from Work	36910.7	16749.6	22387.1	41346.5	29571.6	١ - الدخل من العمل
Wages and Salaries	24610.2	12004.5	15261.8	27333.1	22676.9	الأجور والمرتبات
Agricultural Enterprises	4094.8	1735.9	350.4	4713.0	750.0	المشروعات الزراعية
Non Agricultural Enterprises	8205.6	3009.2	6774.9	9300.5	6144.7	المشروعات غير الزراعية
2-Real Estate & Financial Possessions	1970.4	2231.5	1036.1	1953.5	1347.4	٢ - الدخل من الممتلكات
Financial Possessions	1137.9	1335.6	561.2	1120.0	768.9	ممتلكات مالية
Non Financial Possessions	832.5	895.9	474.9	833.6	578.5	ممتلكات غير مالية
3-Imputed Rent of Owner - Occupied Dwelling	5547.0	5312.7	4348.9	5618.5	5612.4	٣ - القيمة الإيجارية التقديرية للمسكن
4-Current Transfers	14426.8	23238.7	17224.1	12611.7	15586.9	٤ - التحويلات الحارية
Cash Transfers	10885.1	19572.6	13886.8	9064.3	13234.0	التحويلات النقدية
Commodities Transfers	3541.7	3666.2	3337.3	3547.3	2352.9	التحويلات السلعية
Total	58854.9	47532.5	44996.3	61530.3	52118.4	الإجمالي
No. of H.H.	24971	3948	453	20140	430	عدد الأسر
No. of H.H. Members	104284	10117	1089	92264	814	عدد الأفراد

جدول ٣-٢١ : متوسط الدخل السنوية للأسرة (بالجنيه) طبقا لمصادر الدخل ، وفقا للحالة الزوجية لرب الأسرة - حضر الجمهورية

Table 3-21 : Average of Annual Household Income (inL.E) by Sources of Income, According to Marital Status of H.H. Head - Urban Egypt

Sources of Income	الحالة الزوجية لرب الأسرة Marital Status of H.H. Head					مصادر الدخل
	الإجمالي Total	أرمل Widowed	مطلق Divorced	متزوج Married	لم يتزوج أبدا Never married	
1- Income from Work	40378.0	17577.5	25287.3	46797.8	32831.9	١- الدخل من العمل
Wages and Salaries	28846.2	13875.1	17508.6	33070.3	25108.8	الأجور والمرتبات
Agricultural Enterprises	752.1	298.1	5.1	915.2	63.2	المشروعات الزراعية
Non Agricultural Enterprises	10779.7	3404.2	7773.6	12812.2	7660.0	المشروعات غير الزراعية
2-Real Estate & Financial Possessions	2712.0	3131.9	1175.9	2707.3	1503.3	٢- الدخل من الممتلكات
Financial Possessions	1864.1	2236.0	780.1	1842.8	995.7	ممتلكات مالية
Non Financial Possessions	847.9	895.9	395.8	864.5	507.6	ممتلكات غير مالية
3-Imputed Rent of Owner - Occupied Dwelling	6668.4	6175.1	4793.1	6875.9	6155.8	٣- القيمة الإيجارية التقديرية للمسكن
4-Current Transfers	17029.6	26313.3	19040.7	14735.5	15300.9	٤- التحويلات الحارية
Cash Transfers	13642.7	22712.3	15860.4	11346.1	13263.2	التحويلات النقدية
Commodities Transfers	3386.8	3600.9	3180.3	3389.4	2037.7	التحويلات السلعية
Total	66788.0	53197.7	50297.1	71116.5	55792.0	الإجمالي
No. of H.H.	11452	2137	316	8692	307	عدد الأسر
No. of H.H. Members	44524	5252	768	37935	570	عدد الأفراد

جدول ٣-٢٢ : متوسط الدخل السنوية للأسرة (بالجنيه) طبقا لمصادر الدخل ، وفقا للحالة الزوجية لرب الأسرة - ريف الجمهورية

Table 3-22 : Average of Annual Household Income (inL.E) by Sources of Income, According to Marital Status of H.H. Head - Rural Egypt

Sources of Income	Marital Status of H.H. Head الحالة الزوجية لرب الأسرة					مصادر الدخل
	الإجمالي Total	أرمل Widowed	مطلق Divorced	متزوج Married	لم يتزوج أبدا Never married	
1- Income from Work	33973.7	15773.0	15738.8	37207.5	21412.0	١ - الدخل من العمل
Wages and Salaries	21022.2	9797.8	10111.2	22976.9	16590.8	الأجور والمرتبات
Agricultural Enterprises	6926.3	3431.9	1142.0	7596.5	2468.7	المشروعات الزراعية
Non Agricultural Enterprises	6025.2	2543.2	4485.6	6634.1	2352.4	المشروعات غير الزراعية
2-Real Estate & Financial Possessions	1342.2	1169.5	715.6	1381.2	957.3	٢ - الدخل من الممتلكات
Financial Possessions	522.7	273.5	59.3	571.1	201.3	ممتلكات مالية
Non Financial Possessions	819.5	895.9	656.3	810.1	756.0	ممتلكات غير مالية
3-Imputed Rent of Owner - Occupied Dwelling	4597.2	4295.3	3330.6	4663.9	4252.5	٣ - القيمة الإيجارية التقديرية للمسكن
4-Current Transfers	12222.1	19611.8	13059.8	10999.1	16302.8	٤ - التحويلات الحارية
Cash Transfers	8549.2	15868.8	9362.6	7331.9	13161.0	التحويلات النقدية
Commodities Transfers	3672.9	3743.1	3697.2	3667.2	3141.8	التحويلات السلعية
Total	52135.2	40849.5	32844.8	54251.7	42924.5	الإجمالي
No. of H.H.	13519	1811	138	11448	123	عدد الأسر
No. of H.H. Members	59760	4864	322	54330	244	عدد الأفراد

جدول ٣-٢٣ : متوسط الدخل السنوية للأسرة (بالجنيه) طبقا لمصادر الدخل ، وفقا للحالة الزوجية لرب الأسرة والنوع - جملة الجمهورية

Table 3-23 : Average of Annual Household Income (inL.E) by Sources of Income, According to Marital Status of H.H. Head and Sex -Total Egypt

أ- أرباب الأسر من الذكور						
a - Male H.H. Head						
Sources of Income	الحالة الزوجية لرب الأسرة					مصادر الدخل
	الإجمالي	أرمل	مطلق	متزوج	لم يتزوج أبدا	
	Total	Widowed	Divorced	Married	Never married	
1- Income from Work	41663.0	22902.0	30306.5	42438.8	33421.6	١- الدخل من العمل
Wages and Salaries	27544.7	14661.0	21498.5	28017.3	24642.5	الأجور والمرتبات
Agricultural Enterprises	4702.8	3664.9	692.2	4827.4	957.3	المشروعات الزراعية
Non Agricultural Enterprises	9415.5	4576.1	8115.9	9594.1	7821.8	المشروعات غير الزراعية
2-Real Estate & Financial Possessions	1956.1	2841.2	976.5	1946.1	1459.8	٢- الدخل من الممتلكات
Financial Possessions	1121.4	2047.1	481.0	1103.2	884.2	ممتلكات مالية
Non Financial Possessions	834.7	794.1	495.5	842.9	575.6	ممتلكات غير مالية
3-Imputed Rent of Owner - Occupied Dwelling	5584.2	5683.7	3829.5	5603.5	5063.9	٣- القيمة الإيجارية التقديرية للمسكن
4-Current Transfers	12077.4	23409.8	9786.2	11734.7	13758.2	٤- التحويلات الحارية
Cash Transfers	8575.2	19711.9	7556.4	8209.4	11385.7	التحويلات النقدية
Commodities Transfers	3502.2	3697.9	2229.8	3525.3	2372.5	التحويلات السلعية
Total	61280.6	54836.7	44898.7	61723.2	53703.4	الإجمالي
No. of H.H.	20455	568	149	19409	329	عدد الأسر
No. of H.H. Members	91736	1355	306	89425	651	عدد الأفراد

(تابع) جدول ٣-٢٣ : متوسط الدخل السنوية للأسرة (بالجنيه) طبقا لمصادر الدخل ، وفقا للحالة الزوجية لرب الأسرة والنوع - جملة الجمهورية

(Cont.) Table 3-23 : Average of Annual Household Income (inL.E) by Sources of Income, According to Marital Status of H.H. Head and Sex -Total Egypt

ب- أرباب الأسر من الإناث						
b - Female H.H. Head						
Sources of Income	الحالة الزوجية لرب الأسرة					مصادر الدخل
	الإجمالي Total	أرمل Widowed	مطلق Divorced	متزوج Married	لم يتزوج أبدا Never married	
1- Income from Work	15387.8	15715.5	18526.2	12337.1	17020.8	١- الدخل من العمل
Wages and Salaries	11320.3	11558.0	12221.2	9161.2	16269.4	الأجور والمرتبات
Agricultural Enterprises	1341.1	1411.6	183.8	1672.9	74.0	المشروعات الزراعية
Non Agricultural Enterprises	2726.3	2745.8	6121.2	1502.9	677.3	المشروعات غير الزراعية
2-Real Estate & Financial Possessions	2035.4	2129.1	1065.2	2152.3	981.1	٢- الدخل من الممتلكات
Financial Possessions	1212.7	1216.0	600.3	1565.9	392.9	ممتلكات مالية
Non Financial Possessions	822.7	913.0	464.9	586.4	588.2	ممتلكات غير مالية
3-Imputed Rent of Owner - Occupied Dwelling	5378.6	5250.3	4602.2	6016.9	7400.7	٣- القيمة الإيجارية التقديرية للمسكن
4-Current Transfers	25067.1	23210.0	20850.3	35901.1	21548.6	٤- التحويلات الحارية
Cash Transfers	21346.3	19549.1	16973.1	31770.6	19259.4	التحويلات النقدية
Commodities Transfers	3720.8	3660.8	3877.2	4130.5	2289.2	التحويلات السلعية
Total	47868.8	46304.8	45043.8	56407.3	46951.1	الإجمالي
No. of H.H.	4516	3380	305	731	101	عدد الأسر
No. of H.H. Members	12549	8762	784	2840	163	عدد الأفراد

جدول ٣-٢ : متوسط الدخل السنوية للأسرة (بالجنيه) طبقا لمصادر الدخل ، وفقا للحالة التعليمية لرب الأسرة - جملة الجمهورية

Table 3-24 : Average of Annual Household Income (inL.E) by Sources of Income, According to Educational Status of H.H. Head - Total Egypt

Sources of Income	الحالة التعليمية لرب الأسرة Educational Status of H.H. Head								مصادر الدخل
	الإجمالي Total	شهادة جامعية فأعلى University and over	شهادة فوق المتوسط Above Intermediate & less than University	شهادة متوسطة Intermediate	شهادة أقل من المتوسط Below Intermediate	شهادة محو الأمية Literacy Certificate	يقرأ ويكتب Read and write	أمية Illiterate	
1- Income from Work	36910.7	62932.7	45645.1	38674.0	31388.2	33581.9	30435.1	25183.0	١- الدخل من العمل
Wages and Salaries	24610.2	45830.3	32188.9	26833.1	20564.7	19855.9	17752.1	14716.0	الأجور والمرتبات
Agricultural Enterprises	4094.8	2113.4	2515.7	3609.3	3555.3	5902.7	5614.0	5465.0	المشروعات الزراعية
Non Agricultural Enterprises	8205.6	14989.0	10940.5	8231.6	7268.2	7823.3	7069.0	5002.0	المشروعات غير الزراعية
2-Real Estate & Financial Possessions	1970.4	5638.2	2289.9	1525.3	932.2	1913.5	1162.8	1252.6	٢- الدخل من الممتلكات
Financial Possessions	1137.9	3911.3	1211.0	756.5	416.4	958.7	400.2	696.5	ممتلكات مالية
Non Financial Possessions	832.5	1726.9	1078.9	768.9	515.7	954.8	762.6	556.1	ممتلكات غير مالية
3-Imputed Rent of Owner - Occupied Dwelling	5547.0	10504.8	5891.1	5208.0	4456.1	4439.1	4501.4	4196.5	٣- القيمة الإيجارية التقديرية للمسكن
4-Current Transfers	14426.8	18897.0	15470.6	12483.4	14691.4	11684.2	13351.7	14351.1	٤- التحويلات الحارية
Cash Transfers	10885.1	15566.9	12155.2	9053.2	11118.3	8194.9	9578.0	10651.3	التحويلات النقدية
Commodities Transfers	3541.7	3330.1	3315.4	3430.2	3573.1	3489.4	3773.7	3699.8	التحويلات السلعية
Total	58854.9	97972.7	69296.8	57890.7	51467.8	51618.7	49451.1	44983.2	الإجمالي
No. of H.H.	24971	3674	947	6975	3555	478	2783	6560	عدد الأسر
No. of H.H. Members	104284	15004	4228	31881	15260	2087	11507	24316	عدد الأفراد

جدول ٣-٢٥ : متوسط الدخل السنوية للأسرة (بالجنيه) طبقا لمصادر الدخل ، وفقا للحالة التعليمية لرب الأسرة - حضر الجمهورية

Table 3-25 : Average of Annual Household Income (inL.E) by Sources of Income,According to Educational Status of H.H. Head - Urban Egypt

Sources of Income	الحالة التعليمية لرب الأسرة Educational Status of H.H. Head								مصادر الدخل
	الإجمالي Total	شهادة جامعية فأعلى University and over	شهادة فوق المتوسط Above Intermediate & less than University	شهادة متوسطة Intermediate	شهادة أقل من المتوسط Below Intermediate	شهادة محو الأمية Literacy Certificate	يقرأ ويكتب Read and write	أمية Illiterate	
1- Income from Work	40378.0	68338.4	47963.0	39097.4	29743.0	29984.1	28351.5	24139.0	١- الدخل من العمل
Wages and Salaries	28846.2	50233.0	33637.0	28832.5	20594.0	20397.0	19229.0	15680.6	الأجور والمرتبات
Agricultural Enterprises	752.1	575.8	676.9	459.4	653.9	1395.8	1083.5	1226.2	المشروعات الزراعية
Non Agricultural Enterprises	10779.7	17529.5	13649.1	9805.5	8495.0	8191.3	8039.0	7232.2	المشروعات غير الزراعية
2-Real Estate & Financial Possessions	2712.0	6914.5	2658.9	1410.1	1018.3	3080.2	1120.5	1893.6	٢- الدخل من الممتلكات
Financial Possessions	1864.1	5184.2	1387.6	873.0	543.5	1602.1	351.4	1435.1	ممتلكات مالية
Non Financial Possessions	847.9	1730.3	1271.4	537.1	474.7	1478.1	769.1	458.5	ممتلكات غير مالية
3-Imputed Rent of Owner - Occupied Dwelling	6668.4	12855.1	6422.4	5741.2	4447.4	4550.8	4494.7	4071.8	٣- القيمة الإيجارية التقديرية للمسكن
4-Current Transfers	17029.6	22733.3	16678.7	14391.1	16296.1	14072.9	15542.7	15943.0	٤- التحويلات الحارية
Cash Transfers	13642.7	19482.9	13762.7	11038.1	12834.3	10673.8	12064.6	12346.4	التحويلات النقدية
Commodities Transfers	3386.8	3250.4	2915.9	3353.0	3461.8	3399.1	3478.1	3596.6	التحويلات السلعية
Total	66788.0	110841.3	73723.0	60639.9	51504.8	51688.0	49509.5	46047.5	الإجمالي
No. of H.H.	11452	2511	546	3098	1735	196	1126	2239	عدد الأسر
No. of H.H. Members	44524	9459	2308	12963	6793	816	4340	7845	عدد الأفراد

جدول ٣-٢٦ : متوسط الدخل السنوية للأسرة (بالجنيه) طبقا لمصادر الدخل ، وفقا للحالة التعليمية لرب الأسرة - ريف الجمهورية

Table 3-26 : Average of Annual Household Income (inL.E) by Sources of Income,According to Educational Status of H.H. Head - Rural Egypt

Sources of Income	الحالة التعليمية لرب الأسرة Educational Status of H.H. Head								مصادر الدخل
	الإجمالي Total	شهادة جامعية فأعلى University and over	شهادة فوق المتوسط Above Intermediate & less than University	شهادة متوسطة Intermediate	شهادة أقل من المتوسط Below Intermediate	شهادة محو الأمية Literacy Certificate	يقرأ ويكتب Read and write	أمية Illiterate	
1- Income from Work	33973.7	51257.9	42483.4	38335.6	32957.2	36082.7	31851.1	25724.0	١- الدخل من العمل
Wages and Salaries	21022.2	36321.6	30213.7	25235.7	20536.6	19479.8	16748.3	14216.2	الأجور والمرتبات
Agricultural Enterprises	6926.3	5434.3	5023.9	6125.9	6322.3	9035.4	8693.2	7661.5	المشروعات الزراعية
Non Agricultural Enterprises	6025.2	9502.0	7245.8	6974.0	6098.2	7567.5	6409.6	3846.4	المشروعات غير الزراعية
2-Real Estate & Financial Possessions	1342.2	2881.8	1786.6	1617.4	850.1	1102.6	1191.6	920.4	٢- الدخل من الممتلكات
Financial Possessions	522.7	1162.1	970.3	663.3	295.2	511.5	433.4	313.7	ممتلكات مالية
Non Financial Possessions	819.5	1719.6	816.3	954.0	554.8	591.0	758.2	606.7	ممتلكات غير مالية
3-Imputed Rent of Owner - Occupied Dwelling	4597.2	5428.5	5166.4	4782.0	4464.3	4361.4	4506.0	4261.1	٣- القيمة الإيجارية التقديرية للمسكن
4-Current Transfers	12222.1	10611.4	13822.7	10959.3	13160.9	10023.9	11862.6	13526.2	٤- التحويلات الحارية
Cash Transfers	8549.2	7109.3	9962.5	7467.3	9481.6	6471.8	7888.0	9772.9	التحويلات النقدية
Commodities Transfers	3672.9	3502.2	3860.2	3492.0	3679.2	3552.1	3974.7	3753.3	التحويلات السلعية
Total	52135.2	70179.6	63259.1	55694.3	51432.4	51570.6	49411.4	44431.8	الإجمالي
No. of H.H.	13519	1163	401	3877	1820	282	1657	4321	عدد الأسر
No. of H.H. Members	59760	5545	1920	18918	8467	1271	7167	16472	عدد الأفراد

جدول ٣-٢٧ : متوسط الدخل السنوية للأسرة (بالجنيه) طبقا لمصادر الدخل ، وفقا للحالة التعليمية لرب الأسرة والنوع - جملة الجمهورية

Table 3-27 : Average of Annual Household Income (in L.E) by Sources of Income, According to Educational Status of H.H. Head and Sex - Total Egypt

أ- أرباب الأسر من الذكور								
a - Male H.H. Head								
Sources of Income	الحالة التعليمية لرب الأسرة							
	الإجمالي	شهادة جامعية فأعلى	شهادة فوق المتوسط	شهادة متوسطة	شهادة أقل من المتوسط	شهادة محو الأمية	يقرأ ويكتب	أمي
	Total	University and over	Above Intermediate & less than University	Intermediate	Below Intermediate	Literacy Certificate	Read and write	Illiterate
1- Income from Work	41663.0	67015.1	48204.9	41171.9	34280.9	34992.3	33458.9	31817.6
Wages and Salaries	27544.7	48482.5	33751.3	28387.1	22306.9	20408.3	19152.0	17845.5
Agricultural Enterprises	4702.8	2305.2	2637.5	3926.1	3927.8	6345.7	6416.3	7597.1
Non Agricultural Enterprises	9415.5	16227.4	11816.1	8858.8	8046.1	8238.3	7890.5	6374.9
2-Real Estate & Financial Possessions	1956.1	5924.4	2103.2	1389.3	868.5	1995.4	1168.7	880.1
Financial Possessions	1121.4	4144.6	1142.2	674.8	435.4	977.4	379.2	337.0
Non Financial Possessions	834.7	1779.8	961.0	714.5	433.1	1018.0	789.5	543.1
3-Imputed Rent of Owner - Occupied Dwelling	5584.2	10219.6	6010.5	5074.2	4367.6	4446.0	4437.2	4262.8
4-Current Transfers	12077.4	16432.3	13483.2	10390.7	12362.9	11107.4	11475.8	11108.5
Cash Transfers	8575.2	13136.8	10143.4	7001.6	8909.8	7562.9	7640.8	7398.3
Commodities Transfers	3502.2	3295.5	3339.8	3389.2	3453.1	3544.5	3835.0	3710.2
Total	61280.6	99591.3	69801.8	58026.2	51879.8	52541.2	50540.6	48068.9
No. of H.H.	20455	3299	856	6246	3059	442	2364	4189
No. of H.H. Members	91736	13983	3933	29576	13827	1996	10452	17970

(تابع) جدول ٣-٢٧ : متوسط الدخل السنوية للأسرة (بالجنيه) طبقا لمصادر الدخل ، وفقا للحالة التعليمية لرب الأسرة والنوع - جملة الجمهورية

(Cont.) Table 3-27 : Average of Annual Household Income (inL.E) by Sources of Income, According to Educational Status of H.H. Head and Sex - Total Egypt

ب- أرباب الأسر من الإناث								
b - Female H.H. Head								
Sources of Income	الحالة التعليمية لرب الأسرة							
	الإجمالي	شهادة جامعية فأعلى	شهادة فوق المتوسط	شهادة متوسطة	شهادة أقل من المتوسط	شهادة محو الأمية	يقرأ ويكتب	أمية
	Total	University and over	Above Intermediate & less than University	Intermediate	Below Intermediate	Literacy Certificate	Read and write	Illiterate
1- Income from Work	15387.8	27023.5	21618.5	17267.8	13532.1	16036.8	13376.6	13463.5
Wages and Salaries	11320.3	22501.4	17524.0	13516.7	9810.1	12983.9	9854.4	9187.9
Agricultural Enterprises	1341.1	426.5	1372.1	894.5	1255.6	392.3	1088.1	1698.7
Non Agricultural Enterprises	2726.3	4095.5	2722.3	2856.6	2466.4	2660.6	2434.1	2576.9
2-Real Estate & Financial Possessions	2035.4	3120.9	4042.7	2690.8	1325.0	895.1	1129.7	1910.6
Financial Possessions	1212.7	1859.5	1857.1	1456.2	299.5	727.0	518.9	1331.5
Non Financial Possessions	822.7	1261.4	2185.6	1234.7	1025.5	168.0	610.8	579.1
3-Imputed Rent of Owner - Occupied Dwelling	5378.6	13013.1	4770.3	6354.9	5002.5	4352.7	4864.0	4079.4
4-Current Transfers	25067.1	40576.8	34125.2	30416.4	29064.7	18859.4	23934.4	20079.1
Cash Transfers	21346.3	36942.8	31038.7	26634.1	24750.8	16056.1	20506.4	16397.6
Commodities Transfers	3720.8	3634.1	3086.5	3782.3	4313.9	2803.3	3428.0	3681.5
Total	47868.8	83734.3	64556.7	56729.9	48924.3	40144.0	43304.7	39532.6
No. of H.H.	4516	375	91	729	496	36	419	2371
No. of H.H. Members	12549	1021	295	2305	1434	91	1056	6346

جدول ٣-٢٨ : متوسط الدخل السنوية للأسرة (بالجنيه) طبقا لمصادر الدخل ، وفقا للحالة العملية لرب الأسرة - جملة الجمهورية

Table 3-28 : Average of Annual Household Income (inL.E) by Sources of Income, According to Employment Status of H.H. Head - Total Egypt

Sources of Income	الحالة العملية لرب الأسرة									مصادر الدخل
	الإجمالي Total	خارج القوى البشرية Outside Manpower	خارج قوة العمل Outside Labour Force	متعطّل لم يسبق له العمل Never Worked Unemployed	متعطّل سبق له العمل Ever Worked Unemployed	يعمل لدى الأسرة بدون أجر Unpaid Family Worker	يعمل لحسابه ولا يستخدم أحد Own Account Worker	صاحب عمل ويديره يستخدم آخرين Employer	يعمل بأجر نقدي Wage Worker	
1- Income from Work	36910.7	12946.3	15546.3	12802.1	21647.1	32170.8	39326.3	55784.1	45892.5	١- الدخل من العمل
Wages and Salaries	24610.2	9981.3	12610.0	11514.5	17849.3	17687.4	9726.9	10401.9	40615.4	الأجور والمرتبات
Agricultural Enterprises	4094.8	963.5	830.7	697.5	587.8	7026.5	4669.8	17916.0	2127.4	المشروعات الزراعية
Non Agricultural Enterprises	8205.6	2001.5	2105.6	590.0	3210.0	7456.9	24929.6	27466.1	3149.8	المشروعات غير الزراعية
2-Real Estate & Financial Possessions	1970.4	3312.7	3376.0	2172.0	3482.5	1614.0	1125.7	2145.1	1197.7	٢- الدخل من الممتلكات
Financial Possessions	1137.9	1939.3	2161.4	481.4	2507.8	647.7	490.3	1183.1	660.5	ممتلكات مالية
Non Financial Possessions	832.5	1373.4	1214.7	1690.6	974.7	966.3	635.4	962.0	537.2	ممتلكات غير مالية
3-Imputed Rent of Owner - Occupied Dwelling	5547.0	5882.5	5706.2	3891.9	4073.3	5100.2	5144.9	6598.2	5195.7	٣- القيمة الإبحارية التقديرية للسكن
4-Current Transfers	14426.8	30139.3	27904.9	27622.7	16075.2	15413.8	9023.3	9661.9	7465.7	٤- التحويلات الحارية
Cash Transfers	10885.1	25622.1	24114.9	20339.8	12705.5	11866.5	5850.8	6118.5	4236.7	التحويلات النقدية
Commodities Transfers	3541.7	4517.2	3790.0	7282.9	3369.7	3547.3	3172.5	3543.3	3228.9	التحويلات السلعية
Total	58854.9	52280.8	52533.5	46488.7	45278.1	54298.7	54620.2	74189.2	59751.6	الإجمالي
No. of H.H.	24971	3551	3928	25	105	62	2491	3288	11519	عدد الأسر
No. of H.H. Members	104284	9926	12895	94	446	278	11010	14925	54710	عدد الأفراد

جدول ٣-٢٩ : متوسط الدخل السنوية للأسرة (بالجنيه) طبقا لمصادر الدخل ، وفقا للحالة العملية لرب الأسرة - حضر الجمهورية

Table 3-29 : Average of Annual Household Income (inL.E) by Sources of Income, According to Employment Status of H.H. Head - Urban Egypt

Sources of Income	الحالة العملية لرب الأسرة									مصادر الدخل
	الإجمالي Total	خارج القوى البشرية Outside Manpower	خارج قوة العمل Outside Labour Force	متعطّل لم يسبق له العمل Never Worked Unemployed	متعطّل سبق له العمل Ever Worked Unemployed	يعمل لدى الأسرة بدون أجر Unpaid Family Worker	يعمل لحسابه ولا يستخدم أحد آخرين Own Account Worker	صاحب عمل ويديره ويستخدم آخرين Employer	يعمل بأجر نقدي Wage Worker	
1- Income from Work	40378.0	14461.5	17668.0	13135.1	21686.4	38065.6	42947.6	79609.1	52553.7	١- الدخل من العمل
Wages and Salaries	28846.2	11938.2	15024.1	12427.5	17997.4	24800.3	11294.8	13782.9	48834.3	الأجور والمرتبات
Agricultural Enterprises	752.1	155.0	140.6	0.0	167.5	646.8	1094.7	4957.7	346.1	المشروعات الزراعية
Non Agricultural Enterprises	10779.7	2368.3	2503.4	707.6	3521.4	12618.5	30558.1	60868.5	3373.4	المشروعات غير الزراعية
2-Real Estate & Financial Possessions	2712.0	4299.6	4493.7	2232.3	4509.8	1829.4	1361.9	3599.3	1416.5	٢- الدخل من الممتلكات
Financial Possessions	1864.1	3008.9	3326.6	744.6	3276.5	0.0	598.9	2534.8	923.9	ممتلكات مالية
Non Financial Possessions	847.9	1290.6	1167.1	1487.7	1233.3	1829.4	763.0	1064.5	492.6	ممتلكات غير مالية
3-Imputed Rent of Owner - Occupied Dwelling	6668.4	6962.8	6736.7	3377.3	3785.9	5721.2	5796.9	10426.1	6017.4	٣- القيمة الإيجارية التقديرية للمسكن
4-Current Transfers	17029.6	35547.5	30065.6	26201.1	17404.9	16291.0	8855.1	7412.1	7605.0	٤- التحويلات الحارية
Cash Transfers	13642.7	31089.8	26343.4	17259.1	14312.1	13400.1	5867.8	4397.2	4654.7	التحويلات النقدية
Commodities Transfers	3386.8	4457.7	3722.2	8942.0	3092.9	2890.9	2987.4	3015.0	2950.3	التحويلات السلعية
Total	66788.0	61271.4	58964.0	44945.7	47387.0	61907.3	58961.5	101046.6	67592.7	الإجمالي
No. of H.H.	11452	2122	2053	16	76	27	1125	1007	5023	عدد الأسر
No. of H.H. Members	44524	5873	6560	56	315	120	4792	4529	22280	عدد الأفراد

جدول ٣-٣٠ : متوسط الدخل السنوية للأسرة (بالجنيه) طبقا لمصادر الدخل ، وفقا للحالة العملية لرب الأسرة - ريف الجمهورية

Table 3-30 : Average of Annual Household Income (inL.E) by Sources of Income, According to Employment Status of H.H. Head - Rural Egypt

Sources of Income	الحالة العملية لرب الأسرة									مصادر الدخل
	الإجمالي Total	خارج القوى البشرية Outside Manpower	خارج قوة العمل Outside Labour Force	متعطّل لم يسبق له العمل Never Worked Unemployed	متعطّل سبق له العمل Ever Worked Unemployed	يعمل لدى الأسرة بدون أجر Unpaid Family Worker	يعمل لحسابه ولا يستخدم أحد آخرين Own Account Worker	صاحب عمل ويديره ويستخدم آخرين Employer	يعمل بأجر نقدي Wage Worker	
1- Income from Work	33973.7	10695.5	13223.2	12192.9	21543.0	27544.6	36342.7	45261.2	40741.8	١- الدخل من العمل
Wages and Salaries	21022.2	7074.3	9966.8	9844.5	17457.3	12105.2	8435.2	8908.6	34260.2	الأجور والمرتبات
Agricultural Enterprises	6926.3	2164.5	1586.3	1973.5	1700.1	12033.2	7615.2	23639.4	3504.8	المشروعات الزراعية
Non Agricultural Enterprises	6025.2	1456.7	1670.2	374.9	2385.6	3406.2	20292.4	12713.2	2976.8	المشروعات غير الزراعية
2-Real Estate & Financial Possessions	1342.2	1846.7	2152.3	2061.9	763.7	1444.9	931.2	1502.8	1028.5	٢- الدخل من الممتلكات
Financial Possessions	522.7	350.4	885.5	0.0	473.4	1156.0	400.9	586.1	456.7	ممتلكات مالية
Non Financial Possessions	819.5	1496.2	1266.8	2061.9	290.4	288.9	530.3	916.7	571.7	ممتلكات غير مالية
3-Imputed Rent of Owner - Occupied Dwelling	4597.2	4277.7	4577.9	4833.2	4834.1	4612.8	4607.7	4907.5	4560.3	٣- القيمة الإيجارية التقديرية للمسكن
4-Current Transfers	12222.1	22105.3	25539.1	30223.0	12555.6	14725.4	9161.9	10655.5	7358.0	٤- التحويلات الحارية
Cash Transfers	8549.2	17499.7	21674.8	25975.0	8453.4	10663.0	5836.8	6878.8	3913.6	التحويلات النقدية
Commodities Transfers	3672.9	4605.5	3864.3	4248.0	4102.3	4062.4	3325.0	3776.7	3444.4	التحويلات السلعية
Total	52135.2	38925.2	45492.6	49311.0	39696.4	48327.7	51043.4	62327.0	53688.5	الإجمالي
No. of H.H.	13519	1429	1875	9	29	35	1366	2281	6496	عدد الأسر
No. of H.H. Members	59760	4054	6335	38	131	158	6218	10396	32430	عدد الأفراد

جدول ٣-٣١ : متوسط الدخل السنوية للأسرة (بالجنيه) طبقا لمصادر الدخل ، وفقا للحالة العملية لرب الأسرة والنوع - جملة الجمهورية

Table 3-31 : Average of Annual Household Income (inL.E) by Sources of Income, According to Employment Status of H.H. Head and Sex - Total Egypt

أ - أرباب الأسر من الذكور									
Sources of Income	الحالة العملية لرب الأسرة								
	الإجمالي	خارج القوى البشرية	خارج قوة العمل	متعطّل لم يسبق له العمل	متعطّل سبق له العمل	يعمل لدى الأسرة بدون أجر	يعمل لحسابه ولايستخدم أحد الآخرين	صاحب عمل ويديره ويستخدم آخرين	يعمل باجر نقدي
	Total	Outside Manpower	Outside Labour Force	Never Worked Unemployed	Ever Worked Unemployed	Unpaid Family Worker	Own Account Worker	Employer	Wage Worker
1- Income from Work	41663.0	14550.3	20687.0	18712.5	22325.1	33712.7	40750.1	56785.7	46372.0
Wages and Salaries	27544.7	11383.0	17607.7	16569.1	18405.1	21098.1	9800.0	10542.3	40963.2
Agricultural Enterprises	4702.8	1127.1	875.3	0.0	606.7	3442.1	4880.8	17994.0	2200.0
Non Agricultural Enterprises	9415.5	2040.2	2203.9	2143.4	3313.3	9172.6	26069.2	28249.4	3208.9
2-Real Estate & Financial Possessions	1956.1	4289.2	4809.1	6141.9	2951.5	2179.1	1187.2	2170.5	1167.7
Financial Possessions	1121.4	2602.5	2974.7	0.0	2588.6	874.5	511.5	1200.3	653.3
Non Financial Possessions	834.7	1686.7	1834.4	6141.9	362.9	1304.6	675.7	970.2	514.5
3-Imputed Rent of Owner - Occupied Dwelling	5584.2	6265.8	6224.5	4705.9	4073.8	5296.1	5249.3	6667.5	5130.4
4-Current Transfers	12077.4	32447.8	29805.7	23797.3	15517.9	12349.8	8338.1	9253.9	6903.0
Cash Transfers	8575.2	27547.1	25842.9	18208.0	12210.4	9117.5	5231.7	5720.0	3690.6
Commodities Transfers	3502.2	4900.6	3962.8	5589.3	3307.5	3232.3	3106.4	3533.9	3212.4
Total	61280.6	57553.1	61526.3	53357.6	44868.3	53537.7	55524.7	74877.5	59573.0
No. of H.H.	20455	2413	1409	7	102	46	2283	3144	11050
No. of H.H. Members	91736	7555	5477	29	435	211	10341	14394	53294

(تابع) جدول ٣-٣١ : متوسط الدخل السنوية للأسرة (بالجنيه) طبقا لمصادر الدخل ، وفقا للحالة العملية لرب الأسرة والنوع - جملة الجمهورية

(Cont.) Table 3-31 : Average of Annual Household Income (inL.E) by Sources of Income, According to Employment Status of H.H. Head and Sex - Total Egypt

ب- أرباب الأسر من الإناث									
Sources of Income	الحالة العملية لرب الأسرة								
	الإجمالي Total	خارج القوى البشرية Outside Manpower	خارج قوة العمل Outside Labour Force	متعطّل لم يسبق له العمل Never Worked Unemployed	متعطّل سبق له العمل Ever Worked Unemployed	يعمل لدى الأسرة بدون أجر Unpaid Family Worker	يعمل لحسابه ولا يستخدم أحد Own Account Worker	صاحب عمل ويديره ويستخدم آخرين Employer	يعمل بأجر نقدي Wage Worker
1- Income from Work	15387.8	9544.3	12670.2	10557.2	587.9	27767.6	23710.9	34016.7	34593.4
Wages and Salaries	11320.3	7008.4	9813.8	9594.7	587.9	7947.5	8925.3	7350.9	32420.7
Agricultural Enterprises	1341.1	616.4	805.7	962.5	0.0	17262.3	2354.7	16221.3	416.0
Non Agricultural Enterprises	2726.3	1919.5	2050.7	0.0	0.0	2557.7	12430.9	10444.5	1756.8
2-Real Estate & Financial Possessions	2035.4	1241.6	2574.2	664.3	19976.9	0.0	451.2	1593.2	1904.3
Financial Possessions	1212.7	532.8	1706.3	664.3	0.0	0.0	257.9	810.6	830.4
Non Financial Possessions	822.7	708.8	867.9	0.0	19976.9	0.0	193.4	782.6	1074.0
3-Imputed Rent of Owner - Occupied Dwelling	5378.6	5069.5	5416.2	3582.7	4059.3	4540.8	3999.3	5092.7	6735.9
4-Current Transfers	25067.1	25242.9	26841.5	29075.6	33383.8	24163.5	16538.4	18528.6	20726.2
Cash Transfers	21346.3	21539.1	23148.1	21149.4	28083.3	19716.7	12640.5	14779.4	17106.3
Commodities Transfers	3720.8	3703.8	3693.4	7926.2	5300.4	4446.9	3897.9	3749.1	3619.9
Total	47868.8	41098.3	47502.2	43879.7	58007.9	56472.0	44699.9	59231.2	63959.8
No. of H.H.	4516	1138	2519	18	3	16	208	145	469
No. of H.H. Members	12549	2371	7419	64	11	67	669	531	1416

جدول ٣-٣٢ : متوسط الدخل السنوية للأسرة (بالجنيه) طبقا لمصادر الدخل ، وفقا للمهنة الرئيسية لرب الأسرة - جملة الجمهورية

Table 3-32 : Average of Annual Household Income (inL.E) by Sources of Income, According to Main Occupation of H.H. Head - Total Egypt

Sources of Income	Main Occupation of H.H. Head											مصادر الدخل
	الإجمالي	أفراد لاينطبق عليهم بيان المهنة	عمال المهن الأولية	عمال تشغيل المصانع ومشغلو الماكينات وعمال جميع مكونات الإنتاج	الحرفيون ومن إليهم	العمال المهرة في الزراعة والصيد	العاملون في مجال الخدمات والمبيعات	الكتبة	الفنيون ومساعدو الأخصائيين	الأخصائيون (أصحاب المهن العلمية)	المديرون	
	Total	N/A	Elementary Occupations	Plant and Machine Operators and Assemblers	Craft and Related Trades Workers	Skilled Agricultural, Forestry and Fishery Workers	Services and Sales Workers	Clerical Support Workers	Technicians and Associate Professionals	Professionals	Managers	
1- Income from Work	36910.7	14306.8	32772.2	39573.8	37061.1	37163.6	44857.7	49463.1	52247.4	66694.1	91492.3	١- الدخل من العمل
Wages / Salaries	24610.2	11362.5	23906.4	28372.6	27154.1	14689.2	24157.0	43095.2	41497.3	51594.2	55139.0	الأجور والمرتبات
Agricultural Enterprises	4094.8	893.1	1191.3	1354.0	1010.5	20470.5	3075.5	3146.2	1973.2	1816.7	4401.6	المشروعات الزراعية
Non Agricultural Enterprises	8205.6	2051.2	7674.5	9847.2	8896.5	2003.8	17625.2	3221.7	8776.9	13283.2	31951.7	المشروعات غير الزراعية
2-Real Estate & Financial Possessions	1970.4	3342.0	379.6	684.2	428.0	664.6	1518.9	1172.5	1542.1	2923.1	5513.4	٢- الدخل من الممتلكات
Financial Possessions	1137.9	2050.6	75.4	339.5	238.8	290.2	717.1	483.9	943.7	1734.5	3499.8	ممتلكات مالية
Non Financial Possessions	832.5	1291.4	304.3	344.7	189.3	374.3	801.7	688.6	598.4	1188.7	2013.6	ممتلكات غير مالية
3-Imputed Rent of Owner - Occupied Dwelling	5547.0	5783.5	3864.0	4311.5	4230.0	4575.5	5283.5	5616.2	5445.3	9157.8	8531.7	٣- القيمة الإبحارية التقديرية للمسكن
4-Current Transfers	14426.8	28961.2	7784.1	6898.1	6802.8	10171.8	8563.4	7805.9	6948.3	8544.4	8320.0	٤- التحويلات الحارية
Cash Transfers	10885.1	24815.2	4376.6	3733.9	3785.6	6492.2	5135.9	4701.8	3639.4	5636.6	5019.0	التحويلات النقدية
Commodities Transfers	3541.7	4146.0	3407.5	3164.1	3017.3	3679.7	3427.5	3104.1	3308.9	2907.8	3301.0	التحويلات السلعية
Total	58854.9	52393.4	44799.8	51467.6	48522.0	52575.4	60223.5	64057.7	66183.1	87319.4	113857.4	الإجمالي
No. of H.H.	24971	7505	720	1979	2894	3165	3701	1056	1092	1991	869	عدد الأسر
No. of H.H. Members	104284	22915	3382	9459	13846	14395	17120	4855	5281	9013	4018	عدد الأفراد

جدول ٣-٣٣ : متوسط الدخل السنوية للأسرة (بالجنيه) طبقا لمصادر الدخل ، وفقا للمهنة الرئيسية لرب الأسرة - حضر الجمهورية

Table 3-33 : Average of Annual Household Income (inL.E) by Sources of Income, According to Main Occupation of H.H. Head - Urban Egypt

Sources of Income	Main Occupation of H.H. Head											مصادر الدخل
	الإجمالي	أفراد لا ينطبق عليهم بيان المهنة	عمال المهن الأولية	عمال تشغيل المصانع ومشغلو الماكينات وعمال جميع مكونات الإنتاج	الحرفيون ومن إليهم	العمال المهرة في الزراعة والصيد	العاملون في مجال الخدمات والمبيعات	الكتبة	الفنيون ومساعدو الاختصاصيين	الأخصائيون (أصحاب المهن العلمية)	المديرون	
	Total	N/A	Elementary Occupations	Plant and Machine Operators and Assemblers	Craft and Related Trades Workers	Skilled Agricultural, Forestry and Fishery Workers	Services and Sales Workers	Clerical Support Workers	Technicians and Associate Professionals	Professionals	Managers	
1- Income from Work	40378.0	16026.8	32064.5	40688.0	38934.4	39140.8	49931.3	50615.1	56992.6	74970.4	117586.6	١- الدخل من العمل
Wages / Salaries	28846.2	13451.5	24687.4	30592.3	28082.7	15552.5	25580.0	47896.0	46232.0	57912.6	75483.3	الأجور والمرتبات
Agricultural Enterprises	752.1	147.3	174.0	185.9	159.6	18854.5	745.4	159.0	220.9	335.3	800.1	المشروعات الزراعية
Non Agricultural Enterprises	10779.7	2427.9	7203.1	9909.8	10692.1	4733.8	23605.9	2560.1	10539.7	16722.5	41303.1	المشروعات غير الزراعية
2-Real Estate & Financial Possessions	2712.0	4386.5	509.3	756.4	383.3	857.3	1798.8	986.9	1109.2	3405.7	6243.1	٢- الدخل من الممتلكات
Financial Possessions	1864.1	3155.6	58.2	472.9	184.2	392.1	958.4	558.9	806.7	2376.8	4681.1	ممتلكات مالية
Non Financial Possessions	847.9	1230.9	451.1	283.6	199.1	465.2	840.5	428.0	302.5	1028.9	1562.0	ممتلكات غير مالية
3-Imputed Rent of Owner - Occupied Dwelling	6668.4	6837.9	3512.9	3961.0	4127.5	4978.1	6054.2	6274.5	6187.2	11980.2	11070.7	٣- القيمة الإبحارية التقديرية للمسكن
4-Current Transfers	17029.6	32825.9	8386.1	7119.6	6702.3	9461.2	7982.9	7942.1	6418.5	9554.7	8948.5	٤- التحويلات الحارية
Cash Transfers	13642.7	28710.8	4842.9	3997.6	3961.1	5790.9	4911.4	5152.1	3329.2	7029.8	5690.5	التحويلات النقدية
Commodities Transfers	3386.8	4115.1	3543.2	3122.0	2741.1	3670.2	3071.5	2790.0	3089.3	2524.9	3258.0	التحويلات السلعية
Total	66788.0	60077.1	44472.8	52525.0	50147.4	54437.3	65767.3	65818.6	70707.5	99910.9	143848.9	الإجمالي
No. of H.H.	11452	4192	343	875	1392	282	1694	511	527	1158	476	عدد الأسر
No. of H.H. Members	44524	12488	1525	3959	6420	1279	7396	2219	2398	4786	2055	عدد الأفراد

جدول ٣-٤ : متوسط الدخل السنوية للأسرة (بالجنيه) طبقا لمصادر الدخل ، وفقا للمهنة الرئيسية لرب الأسرة - ريف الجمهورية

Table 3-34 : Average of Annual Household Income (inL.E) by Sources of Income, According to Main Occupation of H.H. Head - Rural Egypt

Sources of Income	المهنة الرئيسية لرب الأسرة Main Occupation of H.H. Head											مصادر الدخل
	الإجمالي Total	أفراد لا ينطبق عليهم بيان المهنة N/A	عمال المهن الأولية Elementary Occupations	عمال تشغيل المصانع ومشغلو الماكينات وعمال تجميع مكونات الإنتاج Plant and Machine Operators and Assemblers	الحرفيون ومن إليهم Craft and Related Trades Workers	العمال المهرة في الزراعة والصيد Skilled Agricultural, Forestry and Fishery Workers	العاملون في مجال الخدمات والمبيعات Services and Sales Workers	الكتبة Clerical Support Workers	الفنيون ومساعدو الأخصائيين Technicians and Associate Professionals	الأخصائيون (أصحاب المهن العلمية) Professionals	المديرون Managers	
1- Income from Work	33973.7	12130.3	33416.6	38690.0	35325.5	36970.0	40572.8	48382.7	47825.1	55177.4	59800.3	١- الدخل من العمل
Wages / Salaries	21022.2	8719.0	23195.4	26611.9	26293.7	14604.7	22955.2	38593.1	37084.7	42801.9	30430.5	الأجور والمرتبات
Agricultural Enterprises	6926.3	1836.7	2117.6	2280.6	1799.0	20628.7	5043.4	5947.4	3606.4	3878.1	8775.5	المشروعات الزراعية
Non Agricultural Enterprises	6025.2	1574.6	8103.7	9797.5	7232.8	1736.6	12574.3	3842.2	7134.0	8497.3	20594.3	المشروعات غير الزراعية
2-Real Estate & Financial Possessions	1342.2	2020.3	261.5	626.9	469.5	645.7	1282.4	1346.7	1945.6	2251.6	4627.1	٢- الدخل من الممتلكات
Financial Possessions	522.7	652.4	91.0	233.7	289.3	280.2	513.4	413.7	1071.3	840.6	2065.1	ممتلكات مالية
Non Financial Possessions	819.5	1367.9	170.5	393.2	180.2	365.4	769.0	933.0	874.2	1411.0	2562.0	ممتلكات غير مالية
3-Imputed Rent of Owner - Occupied Dwelling	4597.2	4449.2	4183.6	4589.6	4325.0	4536.1	4632.5	4998.8	4753.8	5230.4	5448.0	٣- القيمة الإيجارية التقديرية للمسكن
4-Current Transfers	12222.1	24071.0	7235.9	6722.3	6896.0	10241.4	9053.8	7678.2	7442.1	7138.6	7556.7	٤- التحويلات الحارية
Cash Transfers	8549.2	19886.0	3951.9	3524.8	3622.9	6560.8	5325.5	4279.5	3928.5	3698.0	4203.5	التحويلات النقدية
Commodities Transfers	3672.9	4185.0	3284.0	3197.5	3273.1	3680.6	3728.2	3398.6	3513.6	3440.6	3353.2	التحويلات السلعية
Total	52135.2	42670.7	45097.6	50628.8	47016.0	52393.2	55541.6	62406.3	61966.6	69798.0	77432.2	الإجمالي
No. of H.H.	13519	3313	377	1103	1502	2883	2006	545	565	832	392	عدد الأسر
No. of H.H. Members	59760	10427	1858	5500	7426	13116	9724	2636	2883	4227	1963	عدد الأفراد

جدول ٣-٣٥ : متوسط الدخل السنوية للأسرة (بالجنيه) طبقا لمصادر الدخل ، وفقا للمهنة الرئيسية لرب الأسرة والنوع - جملة الجمهورية

Table 3-35 : Average of Annual Household Income (inL.E) by Sources of Income ,According to Main Occupation of H.H. Head and Sex - Total Egypt

أ- أرباب الأسر من الذكور											
a - Male H.H. Head											
Sources of Income	المهنة الرئيسية لرب الأسرة										
	الإجمالي	أفراد لا ينطبق عليهم بيان المهنة	عمال المهن الأولية	عمال تشغيل المصانع ومشغلو الماكينات وعمال تجميع مكونات الإنتاج	الحرفيون ومن إليهم	العمال المهرة في الزراعة والصيد	العاملون في مجال الخدمات والمبيعات	الكتبة	الفنيون ومساعدو الأخصائيين	الأخصائيون (أصحاب المهن العلمية)	المديرون
	Total	N/A	Elementary Occupations	Plant and Machine Operators and Assemblers	Craft and Related Trades Workers	Skilled Agricultural, Forestry and Fishery Workers	Services and Sales Workers	Clerical Support Workers	Technicians and Associate Professionals	Professionals	Managers
1- Income from Work	41663.0	16816.3	33191.9	39762.5	37229.5	37722.1	46323.9	50686.5	53023.2	68860.9	92629.4
Wages / Salaries	27544.7	13683.2	24166.4	28464.0	27292.1	14981.9	24949.4	43736.1	41902.6	53021.6	55830.6
Agricultural Enterprises	4702.8	1032.4	1259.2	1369.8	1015.7	20687.3	3247.1	3429.1	2042.1	1890.5	4304.4
Non Agricultural Enterprises	9415.5	2100.7	7766.3	9928.8	8921.8	2053.0	18127.4	3521.3	9078.5	13948.7	32494.4
2-Real Estate & Financial Possessions	1956.1	4483.9	401.0	692.2	408.8	630.4	1553.3	1181.2	1512.3	2933.8	5614.0
Financial Possessions	1121.4	2734.7	77.8	343.5	241.2	266.8	713.8	512.7	968.4	1765.9	3634.0
Non Financial Possessions	834.7	1749.2	323.1	348.7	167.6	363.6	839.5	668.5	544.0	1167.9	1980.0
3-Imputed Rent of Owner - Occupied Dwelling	5584.2	6247.7	3920.5	4322.0	4236.0	4574.6	5405.0	5469.0	5462.0	9173.5	8222.2
4-Current Transfers	12077.4	31459.6	7432.9	6838.1	6657.3	9629.2	8143.7	6160.8	6549.3	7112.2	7496.4
Cash Transfers	8575.2	26902.9	4009.3	3669.6	3643.2	5978.7	4730.2	3087.8	3218.1	4226.6	4416.6
Commodities Transfers	3502.2	4556.8	3423.6	3168.5	3014.1	3650.5	3413.5	3073.0	3331.2	2885.6	3079.8
Total	61280.6	59007.6	44946.2	51614.8	48531.6	52556.3	61425.9	63497.6	66546.9	88080.3	113962.0
No. of H.H.	20455	3830	678	1956	2865	3004	3445	949	1053	1840	834
No. of H.H. Members	91736	13061	3257	9378	13765	13805	16302	4565	5156	8548	3898

(تابع) جدول ٣-٣٥ : متوسط الدخل السنوية للأسرة (بالجنيه) طبقا لمصادر الدخل ، وفقا للمهنة الرئيسية لرب الأسرة والنوع - جملة الجمهورية

(Cont.) Table 3-35 : Average of Annual Household Income (inL.E) by Sources of Income , According to Main Occupation of H.H. Head and Sex - Total Egypt

ب - أرباب الأسر من الإناث											
Sources of Income	المهنة الرئيسية لرب الأسرة										
	الإجمالي	أفراد لا ينطبق عليهم بيان المهنة	عمال المهن الأولية	عمال تشغيل المصانع ومشغلو الماكينات وعمال تجميع مكونات الإنتاج	الحرفيون ومن إليهم	العمال المهرة في الزراعة والصيد	العاملون في مجال الخدمات والمبيعات	الكتبة	الفنيون ومساعدو الأخصائيين	الأخصائيون (أصحاب المهن العلمية)	المديرون
	Total	N/A	Elementary Occupations	Plant and Machine Operators and Assemblers	Craft and Related Trades Workers	Skilled Agricultural, Forestry and Fishery Workers	Services and Sales Workers	Clerical Support Workers	Technicians and Associate Professionals	Professionals	Managers
1- Income from Work	15387.8	11691.9	26010.3	23369.5	20267.8	26769.4	25101.2	38626.1	30847.2	40205.8	63997.2
Wages / Salaries	11320.3	8944.2	19718.9	20528.4	13391.8	9243.2	13479.6	37418.4	30317.3	34144.1	38416.1
Agricultural Enterprises	1341.1	747.9	97.2	0.0	497.7	16437.3	763.6	639.7	72.8	914.0	6749.5
Non Agricultural Enterprises	2726.3	1999.7	6194.2	2841.1	6378.3	1088.9	10858.0	568.0	457.1	5147.7	18831.6
2-Real Estate & Financial Possessions	2035.4	2152.1	35.6	0.0	2347.7	1299.9	1055.1	1096.0	2363.8	2793.0	3080.8
Financial Possessions	1212.7	1337.7	35.6	0.0	0.0	726.5	762.2	228.9	263.0	1350.6	255.7
Non Financial Possessions	822.7	814.3	0.0	0.0	2347.7	573.5	292.9	867.0	2100.7	1442.3	2825.1
3-Imputed Rent of Owner - Occupied Dwelling	5378.6	5299.7	2953.4	3409.3	3637.7	4592.6	3646.2	6919.7	4982.8	8965.7	16014.7
4-Current Transfers	25067.1	26357.8	13442.2	12047.4	21306.3	20270.0	14218.6	22377.1	17954.6	26053.1	28234.0
Cash Transfers	21346.3	22640.0	10293.3	9260.8	17975.4	16046.9	10602.3	18997.8	15260.8	22874.0	19584.1
Commodities Transfers	3720.8	3717.9	3148.9	2786.6	3330.9	4223.1	3616.3	3379.3	2693.8	3179.1	8649.9
Total	47868.8	45501.5	42441.5	38826.3	47559.5	52931.9	44021.1	69018.9	56148.4	78017.6	111326.7
No. of H.H.	4516	3675	42	23	29	161	256	107	38	151	34
No. of H.H. Members	12549	9854	125	81	81	590	818	290	125	464	120

جدول ٣-٣ : متوسط الدخل السنوية للأسرة (بالجنيه) طبقا لمصادر الدخل ، وفقا للنشاط الإقتصادي الرئيسي لرب الأسرة - جملة الجمهورية

Table 3-36 : Average of Annual Household Income (inL.E) by Sources of Income, According to Main Economic Activity of H.H. Head - Total Egypt

Sources of Income	النشاط الاقتصادي الرئيسي لرب الأسرة Main Economic Activity of H.H. Head																						مصادر الدخل	
	الإجمالي Total	لاينطبق N/A	ش U	ر T	ق S	ص R	ف Q	ع P	س O	ن N	م M	ل L	ك K	ى J	ط I	ح H	ز G	و F	هـ E	د D	جـ C	ب B		أ A
<u>1-Income from Work</u>	<u>36910.7</u>	<u>14306.8</u>	<u>55449.9</u>	<u>30670.5</u>	<u>39186.4</u>	<u>58326.8</u>	<u>61759.7</u>	<u>53708.3</u>	<u>59839.9</u>	<u>44680.0</u>	<u>74931.3</u>	<u>67243.8</u>	<u>69335.3</u>	<u>54194.8</u>	<u>39983.9</u>	<u>42932.3</u>	<u>48090.1</u>	<u>40199.8</u>	<u>48659.2</u>	<u>68628.9</u>	<u>45877.5</u>	<u>45955.4</u>	<u>37345.0</u>	١- الدخل من العمل
Wages and Salaries	24610.2	11362.5	55449.9	26831.9	23692.9	48284.0	44434.1	43538.5	52662.3	35906.7	30564.1	19006.6	66968.1	49958.8	27440.4	29232.0	17944.6	29255.4	40355.5	64461.8	35028.4	39804.8	14772.8	الأجور والمرتبات
Agricultural Enterprises	4094.8	893.1	0.0	1145.9	3904.8	345.7	1369.5	3653.7	3735.3	822.1	925.4	339.3	776.6	635.0	510.6	1655.1	2237.6	1153.7	2456.8	2160.4	973.6	2431.0	20398.2	المشروعات الزراعية
Non Agricultural Enterprises	8205.6	2051.2	0.0	2692.8	11588.7	9697.2	15956.1	6516.1	3442.3	7951.1	43441.7	47897.9	1590.6	3600.9	12032.8	12045.3	27907.9	9790.7	5846.9	2006.7	9875.5	3719.6	2174.0	المشروعات غير الزراعية
<u>2-Real Estate & Financial Possessions</u>	<u>1970.4</u>	<u>3342.0</u>	<u>0.0</u>	<u>433.1</u>	<u>1452.7</u>	<u>596.9</u>	<u>2999.5</u>	<u>2350.8</u>	<u>1945.6</u>	<u>750.0</u>	<u>2167.7</u>	<u>7165.3</u>	<u>1520.3</u>	<u>816.2</u>	<u>1385.7</u>	<u>684.5</u>	<u>2016.7</u>	<u>1133.7</u>	<u>651.2</u>	<u>2798.9</u>	<u>909.9</u>	<u>0.0</u>	<u>707.3</u>	٢- الدخل من الممتلكات
Financial Possessions	1137.9	2050.6	0.0	298.9	826.8	587.4	1525.3	1077.4	934.3	560.1	1268.7	6000.9	1453.7	743.4	711.7	298.6	1000.5	876.7	179.9	1837.0	569.3	0.0	323.2	ممتلكات مالية
Non Financial Possessions	832.5	1291.4	0.0	134.2	625.9	9.5	1474.2	1273.4	1011.3	189.9	898.9	1164.4	66.6	72.9	674.1	385.9	1016.2	257.0	471.2	961.9	340.6	0.0	384.2	ممتلكات غير مالية
<u>3-Imputed Rent of Owner - Occupied Dwelling</u>	<u>5547.0</u>	<u>5783.5</u>	<u>3998.7</u>	<u>2926.2</u>	<u>4412.1</u>	<u>9185.3</u>	<u>9116.9</u>	<u>6410.1</u>	<u>5530.4</u>	<u>5016.6</u>	<u>12402.8</u>	<u>6900.7</u>	<u>8345.8</u>	<u>6316.9</u>	<u>4775.3</u>	<u>4565.7</u>	<u>6012.6</u>	<u>5363.4</u>	<u>5025.7</u>	<u>5433.8</u>	<u>4891.5</u>	<u>5064.1</u>	<u>4654.2</u>	٣- القيمة الإيجارية التقديرية للمسكن
<u>4-Current Transfers</u>	<u>14426.8</u>	<u>28961.2</u>	<u>5499.5</u>	<u>10040.4</u>	<u>7867.0</u>	<u>8838.8</u>	<u>11495.6</u>	<u>8690.3</u>	<u>7424.7</u>	<u>9614.9</u>	<u>6568.4</u>	<u>3408.4</u>	<u>8485.6</u>	<u>6899.8</u>	<u>7237.2</u>	<u>6756.2</u>	<u>8772.4</u>	<u>7155.0</u>	<u>6087.7</u>	<u>5860.5</u>	<u>6899.1</u>	<u>6305.7</u>	<u>10226.5</u>	٤- التحويلات الحالية
Cash Transfers	10885.1	24815.2	2055.7	5936.3	4535.9	6452.0	8187.8	5516.7	4180.2	5987.6	4463.7	1625.8	6170.4	4351.4	4063.8	3711.7	5456.1	3899.3	2800.7	2217.6	3750.5	3717.5	6561.7	التحويلات النقدية
Commodities Transfers	3541.7	4146.0	3443.8	4104.1	3331.2	2386.8	3307.8	3173.6	3244.5	3627.3	2104.7	1782.6	2315.2	2548.4	3173.4	3044.6	3316.4	3255.7	3287.0	3642.9	3148.6	2588.2	3664.7	التحويلات السلعية
Total	58854.9	52393.4	64948.2	44070.1	52918.2	76947.9	85371.8	71159.6	74740.5	60061.4	96070.1	84718.2	87687.0	68227.8	53382.1	54938.8	64891.8	53852.0	60423.8	82722.2	58578.1	57325.2	52933.1	الإجمالي
No. of H.H.	24971	7505	3	165	570	70	360	1356	1820	238	274	53	102	111	471	1598	2523	1925	141	213	2165	52	3258	عدد الأسر
No. of H.H. Members	104284	22915	15	678	2751	311	1516	6448	8672	1057	1143	247	481	497	2182	7671	11343	9222	702	1063	10227	263	14882	عدد الأفراد

جدول ٣-٣٧ : متوسط الدخل السنوية للأسرة (بالجنيه) طبقا لمصادر الدخل ، وفقا للنشاط الإقتصادي الرئيسي لرب الأسرة - حضر الجمهورية

Table 3-37 : Average of Annual Household Income (inL.E) by Sources of Income, According to Main Economic Activity of H.H. Head - Urban Egypt

Sources of Income	النشاط الاقتصادي الرئيسي لرب الأسرة																							مصادر الدخل
	الإجمالي	لاينطبق	ش	ر	ق	ص	ف	ع	س	ن	م	ل	ك	ى	ط	ح	ز	و	هـ	د	جـ	ب	أ	
	Total	N/A	U	T	S	R	Q	P	O	N	M	L	K	J	I	H	G	F	E	D	C	B	A	
<u>1-Income from Work</u>	<u>40378.0</u>	<u>16026.8</u>	<u>55449.9</u>	<u>30618.0</u>	<u>38651.0</u>	<u>68677.9</u>	<u>75176.1</u>	<u>58856.3</u>	<u>76164.9</u>	<u>54358.0</u>	<u>82373.0</u>	<u>69639.1</u>	<u>81607.8</u>	<u>61643.0</u>	<u>43092.0</u>	<u>45119.0</u>	<u>54484.6</u>	<u>46528.8</u>	<u>50006.0</u>	<u>64897.8</u>	<u>50049.8</u>	<u>80213.5</u>	<u>40546.0</u>	١- الدخل من العمل
Wages and Salaries	28846.2	13451.5	55449.9	28327.7	23339.7	57570.2	53031.3	51120.9	73295.9	42576.5	33546.8	17984.8	79627.7	57920.1	29844.4	33921.0	21302.6	31460.5	38976.5	61068.0	38262.2	79654.8	16464.3	الأجور والمرتبات
Agricultural Enterprises	752.1	147.3	0.0	0.0	1746.6	557.8	146.9	272.2	362.1	0.0	532.6	0.0	0.0	0.0	160.8	84.2	492.9	189.1	2145.5	1251.4	94.3	0.0	18963.8	المشروعات الزراعية
Non Agricultural Enterprises	10779.7	2427.9	0.0	2290.3	13564.7	10549.8	21997.9	7463.2	2506.9	11781.5	48293.5	51654.3	1980.1	3722.9	13086.7	11113.8	32689.0	14879.2	8884.0	2578.4	11693.3	558.7	5117.9	المشروعات غير الزراعية
<u>2-Real Estate & Financial Possessions</u>	<u>2712.0</u>	<u>4386.5</u>	<u>0.0</u>	<u>167.7</u>	<u>1876.6</u>	<u>154.8</u>	<u>3060.2</u>	<u>2998.8</u>	<u>2677.5</u>	<u>710.4</u>	<u>1881.5</u>	<u>8945.6</u>	<u>1053.2</u>	<u>1307.6</u>	<u>1533.5</u>	<u>709.9</u>	<u>2043.3</u>	<u>1634.1</u>	<u>1243.6</u>	<u>1246.6</u>	<u>1098.4</u>	<u>0.0</u>	<u>1305.6</u>	٢- الدخل من الممتلكات
Financial Possessions	1864.1	3155.6	0.0	13.1	1369.2	154.8	1712.9	1517.0	1840.7	710.4	1515.4	7451.0	986.7	1219.7	617.8	459.2	1083.3	1384.4	303.8	716.5	826.8	0.0	762.5	ممتلكات مالية
Non Financial Possessions	847.9	1230.9	0.0	154.6	507.4	0.0	1347.3	1481.8	836.8	0.0	366.1	1494.6	66.6	87.8	915.7	250.7	960.0	249.8	939.8	530.2	271.7	0.0	543.1	ممتلكات غير مالية
<u>3-Imputed Rent of Owner - Occupied Dwelling</u>	<u>6668.4</u>	<u>6837.9</u>	<u>3998.7</u>	<u>2486.4</u>	<u>3995.8</u>	<u>11828.2</u>	<u>12051.0</u>	<u>8387.2</u>	<u>6619.6</u>	<u>5329.8</u>	<u>15390.7</u>	<u>7228.3</u>	<u>10244.9</u>	<u>7535.0</u>	<u>4961.8</u>	<u>4549.5</u>	<u>7078.4</u>	<u>6695.5</u>	<u>5320.4</u>	<u>5517.4</u>	<u>5227.6</u>	<u>6983.2</u>	<u>5661.3</u>	٣- القيمة الإحدائية التقديرية للمسكن
<u>4-Current Transfers</u>	<u>17029.6</u>	<u>32825.9</u>	<u>5499.5</u>	<u>9687.1</u>	<u>8407.6</u>	<u>10202.9</u>	<u>12451.3</u>	<u>9767.9</u>	<u>8060.5</u>	<u>10083.4</u>	<u>6921.0</u>	<u>2415.3</u>	<u>6182.1</u>	<u>6911.1</u>	<u>6800.5</u>	<u>6875.0</u>	<u>7879.1</u>	<u>7310.5</u>	<u>6470.7</u>	<u>5041.4</u>	<u>7269.3</u>	<u>6044.4</u>	<u>9931.6</u>	٤- التحويلات الحالية
Cash Transfers	13642.7	28710.8	2055.7	5342.8	5630.3	8337.1	9073.0	7000.1	5298.6	5980.5	5189.1	1014.7	4160.6	4597.7	3532.9	4004.7	4961.3	4220.5	2984.4	1830.6	4216.4	3977.3	6380.7	التحويلات النقدية
Commodities Transfers	3386.8	4115.1	3443.8	4344.3	2777.2	1865.7	3378.4	2767.7	2762.0	4102.9	1732.0	1400.6	2021.5	2313.4	3267.6	2870.3	2917.8	3090.0	3486.2	3210.7	3052.9	2067.0	3550.9	التحويلات السلعية
Total	66788.0	60077.1	64948.2	42959.2	52931.0	90863.8	102738.7	80010.2	93522.5	70481.6	106566.2	88228.4	99087.9	77396.7	56387.9	57253.4	71485.3	62169.0	63040.6	76703.1	63645.1	93241.1	57444.6	الإجمالي
No. of H.H.	11452	4192	3	114	219	43	208	548	727	129	195	41	64	68	302	784	1379	818	46	100	1154	13	304	عدد الأسر
No. of H.H. Members	44524	12488	15	471	948	178	795	2385	3222	549	750	191	274	288	1357	3574	5949	3716	217	463	5263	55	1378	عدد الأفراد

جدول ٣-٣٨ : متوسط الدخل السنوية للأسرة (بالجنيه) طبقا لمصادر الدخل ، وفقا للنشاط الإقتصادي الرئيسي لرب الأسرة - ريف الجمهورية

Table 3-38 : Average of Annual Household Income (inL.E) by Sources of Income, According to Main Economic Activity of H.H. Head - Rural Egypt

Sources of Income	النشاط الاقتصادي الرئيسي لرب الأسرة																							مصادر الدخل
	Main Economic Activity of H.H. Head																							
	الإجمالي	لاينطبق	ش	ر	ق	ص	ف	ع	س	ن	م	ل	ك	ى	ط	ح	ز	و	هـ	د	جـ	ب	أ	
	Total	N/A	U	T	S	R	Q	P	O	N	M	L	K	J	I	H	G	F	E	D	C	B	A	
<u>1-Income from Work</u>	<u>33973.7</u>	<u>12130.3</u>	<u>0.0</u>	<u>30789.8</u>	<u>39521.1</u>	<u>41863.2</u>	<u>43275.0</u>	<u>50212.3</u>	<u>48972.6</u>	<u>33111.5</u>	<u>56363.9</u>	<u>58797.1</u>	<u>48549.8</u>	<u>42571.7</u>	<u>34441.0</u>	<u>40826.0</u>	<u>40384.2</u>	<u>35523.3</u>	<u>48001.8</u>	<u>71916.4</u>	<u>41118.6</u>	<u>35169.9</u>	<u>37016.0</u>	١- الدخل من العمل
Wages and Salaries	21022.2	8719.0	0.0	23433.8	23913.7	33513.9	32589.2	38389.3	38926.9	27934.1	23122.1	22609.6	45527.0	37535.1	23153.1	24715.2	13898.0	27626.0	41028.7	67452.0	31339.9	27258.8	14599.0	الأجور والمرتبات
Agricultural Enterprises	6926.3	1836.7	0.0	3748.9	5253.9	8.2	3054.0	5950.1	5980.7	1804.8	1905.5	1535.6	2091.8	1626.0	1134.5	3168.3	4340.1	1866.5	2608.9	2961.3	1976.6	3196.3	20545.7	المشروعات الزراعية
Non Agricultural Enterprises	6025.2	1574.6	0.0	3607.0	10353.5	8341.0	7631.9	5873.0	4064.9	3372.5	31336.2	34651.9	931.1	3410.6	10153.3	12942.5	22146.1	6030.8	4364.2	1503.0	7802.2	4714.8	1871.4	المشروعات غير الزراعية
<u>2-Real Estate & Financial Possessions</u>	<u>1342.2</u>	<u>2020.3</u>	<u>0.0</u>	<u>1035.8</u>	<u>1187.7</u>	<u>1300.1</u>	<u>2915.9</u>	<u>1910.7</u>	<u>1458.3</u>	<u>797.4</u>	<u>2881.6</u>	<u>887.4</u>	<u>2311.3</u>	<u>49.4</u>	<u>1122.1</u>	<u>660.1</u>	<u>1984.7</u>	<u>764.0</u>	<u>362.0</u>	<u>4166.7</u>	<u>694.9</u>	<u>0.0</u>	<u>645.8</u>	٢- الدخل من الممتلكات
Financial Possessions	522.7	652.4	0.0	948.0	487.8	1275.4	1266.8	778.9	330.9	380.5	653.2	887.4	2244.7	0.0	879.1	144.0	900.8	501.6	119.5	2824.3	275.6	0.0	278.0	ممتلكات مالية
Non Financial Possessions	819.5	1367.9	0.0	87.8	699.9	24.7	1649.1	1131.8	1127.4	416.8	2228.3	0.0	66.6	49.4	243.1	516.1	1083.9	262.4	242.5	1342.3	419.3	0.0	367.8	ممتلكات غير مالية
<u>3-Imputed Rent of Owner - Occupied Dwelling</u>	<u>4597.2</u>	<u>4449.2</u>	<u>0.0</u>	<u>3925.1</u>	<u>4672.3</u>	<u>4981.7</u>	<u>5074.4</u>	<u>5067.5</u>	<u>4805.3</u>	<u>4642.1</u>	<u>4947.6</u>	<u>5745.5</u>	<u>5129.4</u>	<u>4416.1</u>	<u>4442.6</u>	<u>4581.3</u>	<u>4728.2</u>	<u>4379.1</u>	<u>4881.9</u>	<u>5360.2</u>	<u>4508.2</u>	<u>4459.9</u>	<u>4550.7</u>	٣- القيمة الإيجارية التقديرية للمسكن
<u>4-Current Transfers</u>	<u>12222.1</u>	<u>24071.0</u>	<u>0.0</u>	<u>10842.9</u>	<u>7529.2</u>	<u>6669.3</u>	<u>10178.8</u>	<u>7958.6</u>	<u>7001.5</u>	<u>9054.9</u>	<u>5688.5</u>	<u>6910.2</u>	<u>12387.1</u>	<u>6882.3</u>	<u>8016.0</u>	<u>6641.8</u>	<u>9849.1</u>	<u>7040.1</u>	<u>5900.7</u>	<u>6582.2</u>	<u>6476.9</u>	<u>6388.0</u>	<u>10256.8</u>	٤- التحويلات الحادية
Cash Transfers	8549.2	19886.0	0.0	7284.4	3851.7	3453.7	6968.3	4509.3	3435.7	5996.1	2654.0	3780.5	9574.4	3967.1	5010.5	3429.4	6052.4	3661.9	2711.0	2558.5	3219.1	3635.6	6580.4	التحويلات النقدية
Commodities Transfers	3672.9	4185.0	0.0	3558.5	3677.4	3215.6	3210.5	3449.3	3565.8	3058.7	3034.6	3129.7	2812.8	2915.1	3005.5	3212.5	3796.6	3378.2	3189.7	4023.7	3257.8	2752.3	3676.4	التحويلات السلعية
Total	52135.2	42670.7	0.0	46593.6	52910.3	54814.3	61444.2	65149.1	62237.7	47605.9	69881.6	72340.2	68377.6	53919.6	48021.7	52709.2	56946.1	47706.5	59146.3	88025.5	52798.6	46017.8	52469.3	الإجمالي
No. of H.H.	13519	3313	0	50	351	27	151	808	1093	108	78	12	38	43	169	814	1144	1107	95	113	1011	40	2954	عدد الأسر
No. of H.H. Members	59760	10427	0	206	1804	133	720	4064	5450	508	393	56	207	209	824	4097	5394	5505	485	600	4964	209	13504	عدد الأفراد

جدول ٣-٣٩ : متوسط الدخل السنوية للأسرة (بالجنيه) طبقا لمصادر الدخل ، وفقا للنشاط الإقتصادي الرئيسي لرب الأسرة والنوع - جملة الجمهورية

Table 3-39 : Average of Annual Household Income (inL.E) by Source of Income, According to Main Economic Activity of H.H. Head and Sex - Total Egypt

a - Male H.H. Head																								أ- أرباب الأسر من الذكور	
Sources of Income	Main Economic Activity of H.H. Head																						النشاط الإقتصادي الرئيسي لرب الأسرة		مصادر الدخل
	الإجمالي	لايتطبق	ش	ر	ق	ص	ف	ع	س	ن	م	ل	ك	ى	ط	ح	ز	و	هـ	د	جـ	ب	أ		
	Total	N/A	U	T	S	R	Q	P	O	N	M	L	K	J	I	H	G	F	E	D	C	B	A		
1- Income from Work	41663.0	16816.3	55449.9	30729.7	39249.0	59697.9	68579.3	56496.8	60911.9	45214.3	74382.7	67714.0	70386.2	54507.2	40230.5	42978.5	49861.6	40202.3	48847.8	68595.5	46396.5	45876.8	37847.5	١- الدخل من العمل	
Wages and Salaries	27544.7	13683.2	55449.9	27637.1	23686.9	49262.7	47664.1	45355.0	53395.6	36188.5	30024.6	18260.1	67964.1	50198.9	27622.2	29250.8	18539.3	29251.5	40420.4	64419.4	35502.0	39699.3	15063.2	الأجور والمرتبات	
Agricultural Enterprises	4702.8	1032.4	0.0	1508.8	3994.3	359.2	1637.0	4054.2	3909.6	850.8	942.7	347.8	794.6	645.9	516.9	1660.0	2342.4	1154.4	2493.4	2165.1	993.5	2441.6	20560.6	المشروعات الزراعية	
Non Agricultural Enterprises	9415.5	2100.7	0.0	1583.8	11567.8	10076.1	19278.1	7087.6	3606.6	8175.0	43415.4	49106.1	1627.5	3662.4	12091.5	12067.8	28979.9	9796.4	5934.0	2011.0	9900.9	3735.8	2223.7	المشروعات غير الزراعية	
2-Real Estate & Financial Possessions	1956.1	4483.9	0.0	434.1	1486.0	620.3	3445.8	2402.1	1920.3	779.6	2208.0	7346.1	1555.5	830.1	1383.9	686.6	2066.5	1134.4	348.0	2805.0	900.9	0.0	674.6	٢- الدخل من الممتلكات	
Financial Possessions	1121.4	2734.7	0.0	381.5	845.8	610.4	1888.7	1103.4	953.7	582.3	1292.3	6152.3	1487.4	756.0	701.7	299.5	988.7	877.2	182.6	1841.0	584.0	0.0	302.6	ممتلكات مالية	
Non Financial Possessions	834.7	1749.2	0.0	52.6	640.2	9.9	1557.1	1298.7	966.6	197.4	915.7	1193.8	68.1	74.1	682.3	387.0	1077.8	257.2	165.4	964.0	316.9	0.0	372.0	ممتلكات غير مالية	
3-Imputed Rent of Owner - Occupied Dwelling	5584.2	6247.7	3998.7	2951.0	4454.3	9351.0	9689.5	6405.6	5399.9	5015.9	11557.3	6923.4	8416.8	6284.5	4777.9	4566.8	6117.0	5366.5	4877.1	5436.5	4928.0	5039.1	4659.1	٣- القيمة الإحصائية التقديرية للسكن	
4-Current Transfers	12077.4	31459.6	5499.5	8423.8	7781.5	8354.6	9415.2	6516.1	6609.4	8735.0	6484.8	3274.7	7462.4	6509.0	7159.8	6755.0	8252.8	7144.5	5958.9	5829.7	6626.2	6152.5	9689.2	٤- التحويلات الحالية	
Cash Transfers	8575.2	26902.9	2055.7	4190.6	4422.4	6011.3	6241.5	3314.3	3377.1	5758.4	4348.3	1515.4	5148.5	3944.7	3971.4	3706.2	4986.3	3888.3	2654.7	2188.5	3472.0	3576.8	6053.8	التحويلات النقدية	
Commodities Transfers	3502.2	4556.8	3443.8	4233.2	3359.1	2343.3	3173.8	3201.8	3232.3	2976.6	2136.5	1759.2	2313.9	2564.3	3188.4	3048.8	3266.5	3256.2	3304.2	3641.2	3154.3	2575.7	3635.4	التحويلات السلعية	
Total	61280.6	59007.6	64948.2	42538.6	52970.7	78023.8	91129.8	71820.6	74841.4	59744.8	94632.8	85258.2	87820.9	68130.8	53552.1	54986.9	66297.9	53847.7	60031.9	82666.8	58851.6	57068.4	52870.4	الإجمالي	
No. of H.H.	20455	3830	3	125	558	68	289	1185	1726	229	269	51	99	109	465	1594	2330	1924	139	212	2107	52	3092	عدد الأسر	
No. of H.H. Members	91736	13061	15	533	2718	301	1306	5925	8389	1035	1135	241	475	491	2168	7659	10729	9218	700	1060	10048	262	14266	عدد الأفراد	

(تابع) جدول ٣-٣٩ : متوسط الدخل السنوية للأسرة (بالجنيه) طبقا لمصادر الدخل ، وفقا للنشاط الإقتصادي الرئيسي لرب الأسرة والنوع - جملة الجمهورية

(Cont.) Table 10: Average of Annual Household Income (inL.E) by Source of Income, According to Main Economic Activity of H.H. Head and Sex - Total Egypt

ب- أرباب الأسر من الإناث																								
Sources of Income	Main Economic Activity of H.H. Head																				مصادر الدخل			
	النشاط الاقتصادي الرئيسي لرب الأسرة																							
	الإجمالي	لاينطبق	ش	ر	ق	ص	ف	ع	س	ن	م	ل	ك	ى	ط	حد	ز	و	هـ	د		جـ	ب	أ
Total	N/A	U	T	S	R	Q	P	O	N	M	L	K	J	I	H	G	F	E	D	C	B	A		
1- Income from Work	15387.8	11691.9	0.0	30483.5	36454.6	23240.7	33783.8	34427.9	40105.9	31160.5	104390.2	48600.0	24009.8	35878.0	19700.9	27199.5	26689.8	36000.0	36000.0	84000.0	26967.1	64000.0	27991.9	١- الدخل من العمل
Wages and Salaries	11320.3	8944.2	0.0	24289.5	23954.5	23240.7	31183.4	30978.5	39163.4	28778.0	59534.3	48600.0	24009.8	35878.0	12493.7	22827.1	10760.7	36000.0	36000.0	84000.0	17770.0	64000.0	9367.4	الأجور والمرتبات
Agricultural Enterprises	1341.1	747.9	0.0	0.0	0.0	0.0	272.3	884.8	525.3	95.4	0.0	0.0	0.0	0.0	0.0	0.0	971.3	0.0	0.0	0.0	247.4	0.0	17375.6	المشروعات الزراعية
Non Agricultural Enterprises	2726.3	1999.7	0.0	6194.0	12500.1	0.0	2328.0	2564.7	417.1	2287.1	44855.9	0.0	0.0	0.0	7207.2	4372.4	14957.8	0.0	0.0	0.0	8949.8	0.0	1249.0	المشروعات غير الزراعية
2-Real Estate & Financial Possessions	2035.4	2152.1	0.0	429.8	0.0	0.0	1168.6	1996.0	2410.9	0.0	0.0	0.0	0.0	0.0	1534.6	0.0	1415.2	0.0	21000.0	0.0	1239.2	0.0	1317.3	٢- الدخل من الممتلكات
Financial Possessions	1212.7	1337.7	0.0	37.8	0.0	0.0	34.6	898.0	576.7	0.0	0.0	0.0	0.0	0.0	1534.6	0.0	1143.7	0.0	0.0	0.0	33.4	0.0	706.0	ممتلكات مالية
Non Financial Possessions	822.7	814.3	0.0	392.0	0.0	0.0	1134.1	1097.9	1834.2	0.0	0.0	0.0	0.0	0.0	0.0	0.0	271.5	0.0	21000.0	0.0	1205.8	0.0	611.3	ممتلكات غير مالية
3-Imputed Rent of Owner - Occupied Dwelling	5378.6	5299.7	0.0	2847.8	2571.5	4945.7	6768.0	6441.4	7932.7	5032.6	57803.4	6000.0	5285.2	8220.5	4561.0	4182.0	4751.6	0.0	15000.0	4200.0	3564.5	10800.0	4562.2	٣- القيمة الإحادية التقديرية للمساكن
4-Current Transfers	25067.1	26357.8	0.0	15144.4	11602.2	21229.3	20029.9	23724.0	22434.6	31879.2	11059.3	8709.0	52617.0	29815.8	13602.3	7172.8	15050.1	25230.0	14730.0	20040.0	16841.4	41470.0	20228.3	٤- التحويلات الحالية
Cash Transfers	21346.3	22640.0	0.0	11447.9	9490.0	17728.9	16172.4	20745.2	18964.5	11786.4	10662.7	6000.0	50244.6	28201.0	11661.3	5554.3	11131.0	22800.0	12600.0	15600.0	13900.4	36000.0	16017.1	التحويلات النقدية
Commodities Transfers	3720.8	3717.9	0.0	3696.5	2112.1	3500.4	3857.5	2978.8	3470.1	20092.8	396.7	2709.0	2372.4	1614.8	1941.1	1618.6	3919.1	2430.0	2130.0	4440.0	2940.9	5470.0	4211.2	التحويلات السلعية
Total	47868.8	45501.5	0.0	48905.5	50628.2	49415.7	61750.3	66589.3	72884.1	68072.3	173253.0	63309.0	81912.0	73914.2	39398.9	38554.3	47906.7	61230.0	86730.0	108240.0	48612.2	116270.0	54099.7	الإجمالي
No. of H.H.	4516	3675	0	40	13	3	70	171	94	9	5	1	2	2	6	5	193	1	2	1	58	1	166	عدد الأسر
No. of H.H. Members	12549	9854	0	145	33	9	209	523	284	22	8	5	6	6	14	12	614	3	2	2	179	1	616	عدد الأفراد

جدول ٣-٤٠ : متوسط الدخل السنوية للأسرة (بالجنيه) طبقا لمصادر الدخل ، وفقا للقطاع الرئيسي لرب الأسرة - جملة الجمهورية

Table 3-40 : Average of Annual Household Income (inL.E) by Sources of Income, According to Main Sector of H.H. Head - Total Egypt

Sources of Income	القطاع الرئيسي لرب الأسرة								مصادر الدخل
	Main Sector of H.H. Head								
	الإجمالي	أفراد لاينطبق عليهم بيان القطاع	أخري	خاص خارج المنشآت	خاص عادي	خاص إستثماري	عام/أعمال عام	حكومي	
	Total	N / A	Others	Private Outside Establishments	Private	Private Investment	Public/ Public Business	Governmental	
1- Income from Work	36910.7	14306.8	49121.3	37118.8	45963.1	60751.8	56597.1	56581.4	١- الدخل من العمل
Wages and Salaries	24610.2	11362.5	38268.0	18275.3	24976.2	47463.5	52745.9	48310.6	الأجور والمرتبات
Agricultural Enterprises	4094.8	893.1	2935.9	10820.4	2973.2	1385.0	1329.3	3618.3	المشروعات الزراعية
Non Agricultural Enterprises	8205.6	2051.2	7917.4	8023.1	18013.7	11903.2	2521.9	4652.5	المشروعات غير الزراعية
2-Real Estate & Financial Possessions	1970.4	3342.0	2421.8	710.5	1485.5	1722.2	1702.7	1963.7	٢- الدخل من الممتلكات
Financial Possessions	1137.9	2050.6	1591.9	367.7	828.5	1481.9	1294.8	927.3	ممتلكات مالية
Non Financial Possessions	832.5	1291.4	829.9	342.8	657.1	240.3	407.9	1036.4	ممتلكات غير مالية
3-Imputed Rent of Owner - Occupied Dwelling	5547.0	5783.5	4419.1	4375.1	5780.7	8406.8	6258.3	5870.4	٣- القيمة الإيجارية التقديرية للمسكن
4-Current Transfers	14426.8	28961.2	9004.6	8762.6	8158.6	7839.8	8385.3	7486.3	٤- التحويلات الحارية
Cash Transfers	10885.1	24815.2	6251.9	5264.1	5073.6	4694.1	4308.6	4267.2	التحويلات النقدية
Commodities Transfers	3541.7	4146.0	2752.7	3498.5	3085.1	3145.7	4076.7	3219.1	التحويلات السلعية
Total	58854.9	52393.4	64966.7	50967.0	61388.0	78720.7	72943.5	71901.8	الإجمالي
No. of H.H.	24971	7505	60	5419	6579	441	615	4352	عدد الأسر
No. of H.H. Members	104284	22915	244	25552	29757	2018	2909	20889	عدد الأفراد

جدول ٣-١ : متوسط الدخل السنوية للأسرة (بالجنيه) طبقا لمصادر الدخل ، وفقا للقطاع الرئيسي لرب الأسرة - حضر الجمهورية

Table 3-41 : Average of Annual Household Income (inL.E) by Sources of Income, According to Main Sector of H.H. Head - Urban Egypt

Sources of Income	القطاع الرئيسي لرب الأسرة								مصادر الدخل
	Main Sector of H.H. Head								
	الإجمالي Total	أفراد لاينطبق عليهم بيان القطاع N / A	أخري Others	خاص خارج المنشآت Private Outside Establishments	خاص عادي Private	خاص إستثماري Private Investment	عام/أعمال عام Public/ Public Business	حكومي Governmental	
1- Income from Work	40378.0	16026.8	53459.1	39675.3	51773.5	74588.2	62633.7	66752.3	١- الدخل من العمل
Wages and Salaries	28846.2	13451.5	42624.7	21602.2	28771.4	56225.1	59893.8	61083.5	الأجور والمرتبات
Agricultural Enterprises	752.1	147.3	592.8	3445.7	567.4	305.1	81.5	673.8	المشروعات الزراعية
Non Agricultural Enterprises	10779.7	2427.9	10241.6	14627.4	22434.7	18058.1	2658.4	4994.9	المشروعات غير الزراعية
2-Real Estate & Financial Possessions	2712.0	4386.5	1259.0	707.1	1714.0	3006.1	1770.1	2432.0	٢- الدخل من الممتلكات
Financial Possessions	1864.1	3155.6	905.6	417.3	1056.4	2707.7	1491.7	1495.6	ممتلكات مالية
Non Financial Possessions	847.9	1230.9	353.5	289.8	657.5	298.4	278.4	936.5	ممتلكات غير مالية
3-Imputed Rent of Owner - Occupied Dwelling	6668.4	6837.9	4067.5	4131.7	6759.1	11532.6	7704.5	7226.8	٣- القيمة الإيجارية التقديرية للمسكن
4-Current Transfers	17029.6	32825.9	7721.2	7395.0	7938.3	9310.9	9330.4	7790.6	٤- التحويلات الحارية
Cash Transfers	13642.7	28710.8	5252.7	4303.3	5078.4	5997.8	4987.2	4999.1	التحويلات النقدية
Commodities Transfers	3386.8	4115.1	2468.6	3091.8	2859.9	3313.1	4343.1	2791.5	التحويلات السلعية
Total	66788.0	60077.1	66506.9	51909.1	68185.0	98437.8	81438.6	84201.7	الإجمالي
No. of H.H.	11452	4192	36	1358	3518	241	326	1781	عدد الأسر
No. of H.H. Members	44524	12488	135	6226	15318	1034	1425	7898	عدد الأفراد

جدول ٣-٤ : متوسط الدخل السنوية للأسرة (بالجنيه) طبقا لمصادر الدخل ، وفقا للقطاع الرئيسي لرب الأسرة - ريف الجمهورية

Table 3-42 : Average of Annual Household Income (inL.E) by Sources of Income, According to Main Sector of H.H. Head - Rural Egypt

Sources of Income	القطاع الرئيسي لرب الأسرة								مصادر الدخل
	Main Sector of H.H. Head								
	الإجمالي	أفراد لا ينطبق عليهم بيان القطاع	أخري	خاص خارج المنشآت	خاص عادي	خاص إستثماري	عام/أعمال عام	حكومي	
	Total	N / A	Others	Private Outside Establishments	Private	Private Investment	Public/ Public Business	Governmental	
1- Income from Work	33973.7	12130.3	42583.8	36264.4	39285.1	44032.3	49783.0	49538.3	١- الدخل من العمل
Wages and Salaries	21022.2	8719.0	31702.0	17163.4	20614.4	36876.3	44677.3	39465.6	الأجور والمرتبات
Agricultural Enterprises	6926.3	1836.7	6467.2	13285.2	5738.2	2690.0	2737.7	5657.3	المشروعات الزراعية
Non Agricultural Enterprises	6025.2	1574.6	4414.5	5815.8	12932.5	4465.9	2367.9	4415.4	المشروعات غير الزراعية
2-Real Estate & Financial Possessions	1342.2	2020.3	4174.2	711.6	1223.0	170.9	1626.7	1639.4	٢- الدخل من الممتلكات
Financial Possessions	522.7	652.4	2626.3	351.1	566.5	0.7	1072.6	533.8	ممتلكات مالية
Non Financial Possessions	819.5	1367.9	1547.9	360.5	656.5	170.2	554.1	1105.5	ممتلكات غير مالية
3-Imputed Rent of Owner - Occupied Dwelling	4597.2	4449.2	4949.0	4456.4	4656.1	4629.7	4625.8	4931.1	٣- القيمة الإيجارية التقديرية للمسكن
4-Current Transfers	12222.1	24071.0	10938.6	9219.7	8411.9	6062.2	7318.5	7275.6	٤- التحويلات الحارية
Cash Transfers	8549.2	19886.0	7757.8	5585.3	5068.0	3118.8	3542.6	3760.4	التحويلات النقدية
Commodities Transfers	3672.9	4185.0	3180.8	3634.4	3343.8	2943.4	3775.9	3515.2	التحويلات السلعية
Total	52135.2	42670.7	62645.6	50652.2	53576.0	54895.0	63354.0	63384.4	الإجمالي
No. of H.H.	13519	3313	24	4062	3061	200	289	2571	عدد الأسر
No. of H.H. Members	59760	10427	109	19326	14439	984	1484	12991	عدد الأفراد

جدول ٣-٤ : متوسط الدخل السنوية للأسرة (بالجنيه) طبقا لمصادر الدخل ، وفقا للقطاع الرئيسي لرب الأسرة والنوع - جملة الجمهورية

Table 3-43 : Average of Annual Household Income (inL.E) by Main Sources of Income, According to Main Sector of H.H. Head and Sex - Total Egypt

أ- أرباب الأسر من الذكور								
a - Male H.H. Head								
Sources of Income	القطاع الرئيسي لرب الأسرة							
	الإجمالي	أفراد لا ينطبق عليهم بيان القطاع	أخرى	خاص خارج المنشآت	خاص عادي	خاص إستثماري	عام/أعمال عام	حكومي
	Total	N / A	Others	Private Outside Establishments	Private	Private Investment	Public/ Public Business	Governmental
1- Income from Work	41663.0	16816.3	53682.3	37580.3	46839.6	60568.2	56798.2	57911.8
Wages and Salaries	27544.7	13683.2	41481.1	18606.1	25513.5	47341.7	52876.3	49167.5
Agricultural Enterprises	4702.8	1032.4	3374.3	10827.6	2989.0	1426.0	1353.7	3841.2
Non Agricultural Enterprises	9415.5	2100.7	8827.0	8146.6	18337.1	11800.5	2568.2	4903.1
2-Real Estate & Financial Possessions	1956.1	4483.9	2665.0	687.3	1493.5	1768.7	1619.5	1972.2
Financial Possessions	1121.4	2734.7	1693.3	352.0	827.3	1521.3	1276.0	966.9
Non Financial Possessions	834.7	1749.2	971.7	335.3	666.1	247.5	343.5	1005.4
3-Imputed Rent of Owner - Occupied Dwelling	5584.2	6247.7	4596.9	4380.6	5856.1	7608.9	6090.5	5800.9
4-Current Transfers	12077.4	31459.6	8183.2	8358.7	7759.2	7449.0	7744.7	6420.7
Cash Transfers	8575.2	26902.9	5328.0	4872.8	4700.1	4256.2	3905.2	3216.0
Commodities Transfers	3502.2	4556.8	2855.2	3485.9	3059.1	3192.8	3839.5	3204.7
Total	61280.6	59007.6	69127.4	51006.9	61948.3	77394.8	72253.0	72105.7
No. of H.H.	20455	3830	51	5196	6285	429	604	4061
No. of H.H. Members	91736	13061	216	24789	28773	1994	2884	20017

(تابع) جدول ٣-٤ : متوسط الدخل السنوية للأسرة (بالجنيه) طبقا لمصادر الدخل ، وفقا للقطاع الرئيسي لرب الأسرة والنوع - جملة الجمهورية

(Cont.) Table 3-43 : Average of Annual Household Income (inL.E) by Sources of Income, According to Main Sector of H.H. Head and Sex - Total Egypt

ب- أرباب الأسر من الإناث								
b - Female H.H. Head								
Sources of Income	القطاع الرئيسي لرب الأسرة							
	الإجمالي	أفراد لاينطبق عليهم بيان القطاع	أخري	خاص خارج المنشآت	خاص عادي	خاص إستثماري	عام/أعمال عام	حكومي
	Total	N / A	Others	Private Outside Establishments	Private	Private Investment	Public/ Public Business	Governmental
1- Income from Work	15387.8	11691.9	22435.7	26398.4	27195.5	66953.9	45649.3	38047.4
Wages and Salaries	11320.3	8944.2	19468.9	10590.5	13471.8	51579.3	45649.3	36373.1
Agricultural Enterprises	1341.1	747.9	371.3	10653.2	2635.4	0.0	0.0	512.6
Non Agricultural Enterprises	2726.3	1999.7	2595.5	5154.7	11088.3	15374.7	0.0	1161.6
2-Real Estate & Financial Possessions	2035.4	2152.1	999.0	1248.6	1315.9	152.3	6233.6	1844.9
Financial Possessions	1212.7	1337.7	999.0	732.9	853.1	152.3	2317.3	376.4
Non Financial Possessions	822.7	814.3	0.0	515.7	462.8	0.0	3916.3	1468.5
3-Imputed Rent of Owner - Occupied Dwelling	5378.6	5299.7	3378.7	4245.2	4166.3	35366.6	15391.5	6838.3
4-Current Transfers	25067.1	26357.8	13810.2	18147.2	16712.3	21045.1	43257.7	22331.5
Cash Transfers	21346.3	22640.0	11657.3	14357.6	13070.3	19491.2	26270.4	18912.2
Commodities Transfers	3720.8	3717.9	2152.9	3789.6	3642.0	1553.9	16987.3	3419.3
Total	47868.8	45501.5	40623.6	50039.4	49389.9	123517.9	110532.1	69062.1
No. of H.H.	4516	3675	9	224	294	13	11	291
No. of H.H. Members	12549	9854	28	763	984	24	25	871

الجهاز المركزى للتعبئة العامة والإحصاء

الغــــــوان:

٣ طريق صلاح سالم - مدينة نصر - القاهرة - جمهورية مصر العربية

صندوق البريد : ٢٠٨٦ مدينة نصر - القاهرة

فاكس : ٢٤٠٢٤٠٩٩

تليفون : ٢٤٠٢٣٠٣١

Central Agency for Public Mobilization and Statistics
(CAPMAS)

Address:

3 Salah Salem St. - Nasr City - Cairo – Egypt

P.O. Box: 2086 Nasr City – Cairo

Tel: 24023031

Fax: 24024099

Website: <http://www.capmas.gov.eg>

موقع الجهاز:

Email : pres_capmas@capmas.gov.eg

بريد الإلكتروني :



الجهاز المركزي للتعبئة العامة والإحصاء

مدينة نصر - ش صلاح سالم - القاهرة - مصر

تليفون : (+202) 24023031 - صندوق بريد : 2086 - فاكس : (+202) 24024099

الموقع الإلكتروني : www.capmas.gov.eg

البريد الإلكتروني : pres_capmas@capmas.gov.eg

تصميم : إدارة تصميم المطبوعات والرسم - العلاقات العامة

طبع بمطبعة الجهاز المركزي

للتعبئة العامة والإحصاء