



دولة فلسطين الجهاز المركزي للإحصاء الفلسطيني

مسح القوى العاملة الفلسطينية
التقرير السنوي: 2015

نيسان/أبريل، 2016

تم إعداد هذا التقرير حسب الإجراءات المعيارية المحددة في ميثاق الممارسات
للإحصاءات الرسمية الفلسطينية 2006

© رجب، 1437 هـ ، نيسان، 2016.

جميع الحقوق محفوظة.

في حالة الاقتباس، يرجى الإشارة إلى هذه المطبوعة كالتالي:

الجهاز المركزي للإحصاء الفلسطيني، 2016. مسح القوى العاملة الفلسطينية: التقرير السنوي: 2015.

رام الله - فلسطين.

جميع المراسلات توجه إلى:

الجهاز المركزي للإحصاء الفلسطيني

ص.ب. 1647، رام الله - فلسطين .

هاتف: 2 298 2700 (970/972)

فاكس: 2 298 2710 (970/972)

الرقم المجاني: 1800300300

بريد إلكتروني: diwan@pcbs.gov.ps

الصفحة الإلكترونية: <http://www.pcbs.gov.ps>



شكر وتقدير

يتقدم الجهاز المركزي للإحصاء الفلسطيني بالشكر والتقدير إلى كل الأسر الفلسطينية التي ساهمت في إنجاح جمع بيانات المسح، وإلى جميع العاملين في هذا المسح لما أبدوه من حرص منقطع النظير أثناء تأدية واجبهم.

لقد تم تخطيط وتنفيذ المسح الأسري لمسح القوى العاملة 2015 في فلسطين، بقيادة فريق فني من الجهاز المركزي للإحصاء الفلسطيني، وبدعم مالي مشترك بين كل من دولة فلسطين ومجموعة التمويل الرئيسية للجهاز (CFG) لعام 2015 ممثلة بمكتب الممثلة النرويجية لدى دولة فلسطين والوكالة السويسرية للتنمية والتعاون (SDC).

تم تمويل جمع البيانات لهذا التقرير من الاتحاد الأوروبي. تجدر الإشارة إلى أن محتويات هذا التقرير من مسؤولية الجهاز المركزي للإحصاء الفلسطيني.

يتقدم الجهاز المركزي للإحصاء الفلسطيني بجزيل الشكر والتقدير إلى أعضاء مجموعة التمويل الرئيسية للجهاز (CFG) والاتحاد الأوروبي (EU) على مساهمتهم القيمة في تنفيذ هذا المسح.

فريق العمل

- **اللجنة الفنية**
رئيس اللجنة
سعدى المصري
شروق عقل
جعفر قدوس
اشواق صدقة
نافع زهران
أنس أحمد
اية الرابي
- **إعداد التقرير**
شروق عقل
روان ابوفرحة
- **تصميم الخرائط**
نبال اسماعيل
- **تدقيق معايير النشر**
حنان جناجره
- **المراجعة الأولية**
سعدى المصري
سهى كنعان
خالد أبو خالد
- **المراجعة النهائية**
جواد الصالح
محمد قلالوة
- **الإشراف العام**
رئيس الجهاز
علا عوض

تنويه للمستخدمين

1. الإشارة (-) في الجداول تعني عدم وجود عدد كافٍ من المشاهدات في الخلية.
2. من بداية العام 2015 تم استخدام المعيار المتبنى من منظمة العمل الدولية وفق توصيات المؤتمر الدولي التاسع عشر لإحصائيي العمل، حيث تم تضيق مفهوم العمالة، وتم أيضاً تمديد فترة البحث عن العمل للأفراد العاطلين عن العمل إلى 4 أسابيع التي تسبق أسبوع الزيارة.
3. الأعداد الواردة في جدول رقم (1) للأعوام 2000-2015 هي تقديرات مبنية على نتائج التعداد العام للسكان والمساكن والمنشآت 2007.

قائمة المحتويات

الصفحة	الموضوع
13	قائمة الجداول
19	المقدمة
23	الفصل الأول: النتائج الرئيسية
23	1.1 نسبة القوى العاملة المشاركة (حسب معايير ومقاييس منظمة العمل الدولية)
27	2.1 العلاقة بقوة العمل (حسب معايير ومقاييس منظمة العمل الدولية)
28	3.1 العاملون (حسب معايير ومقاييس منظمة العمل الدولية)
37	4.1 البطالة (حسب معايير ومقاييس منظمة العمل الدولية)
38	5.1 الأفراد خارج القوى العاملة (حسب معايير ومقاييس منظمة العمل الدولية)
41	الفصل الثاني: المنهجية والجودة
41	1.2 استمارة المسح
41	1.1.2 البيانات التعريفية
41	2.1.2 السيطرة النوعية
41	3.1.2 سجل الأسرة
41	4.1.2 قسم العمالة
41	2.2 الإطار والعينة
41	1.2.2 الشمول (مجتمع الدراسة)
42	2.2.2 إطار المعاينة
42	3.2.2 حجم العينة
42	4.2.2 تصميم العينة
42	5.2.2 دورية العينة
42	3.2 حساب الأوزان
43	4.2 العمليات الميدانية
43	1.4.2 التدريب والتعيين
43	2.4.2 الترميز
44	5.2 معالجة البيانات
44	6.2 دقة البيانات
44	1.6.2 الأخطاء الإحصائية
44	2.6.2 الأخطاء غير الإحصائية
45	3.6.2 نسب الاستجابة وعدم الاستجابة
46	7.2 قابلية المقارنة

الموضوع	الصفحة
8.2 إعادة المقابلة	47
9.2 إجراءات ضبط الجودة	47
10.2 ملاحظات فنية أخرى	47
الفصل الثالث: المفاهيم والمصطلحات	49
المراجع	53
الجدول	55
ملحق	138

قائمة الجداول

الجدول	الصفحة
جدول 1: التوزيع النسبي للأفراد 15 سنة فأكثر من فلسطين حسب المنطقة والجنس والعلاقة بقوة العمل، 2000-2015	57
جدول 2: التوزيع النسبي للأفراد 15 سنة فأكثر في فلسطين حسب الجنس والعمر والعلاقة بقوة العمل، 2015	60
جدول 3: التوزيع النسبي للأفراد 15 سنة فأكثر في الضفة الغربية حسب الجنس والعمر والعلاقة بقوة العمل، 2015	61
جدول 4: التوزيع النسبي للأفراد 15 سنة فأكثر في قطاع غزة حسب الجنس والعمر والعلاقة بقوة العمل، 2015	62
جدول 5: التوزيع النسبي للأفراد 15 سنة فأكثر في فلسطين حسب الجنس وعدد السنوات الدراسية والعلاقة بقوة العمل، 2015	63
جدول 6: التوزيع النسبي للأفراد 15 سنة فأكثر في الضفة الغربية حسب الجنس وعدد السنوات الدراسية والعلاقة بقوة العمل، 2015	64
جدول 7: التوزيع النسبي للأفراد 15 سنة فأكثر في قطاع غزة حسب الجنس وعدد السنوات الدراسية والعلاقة بقوة العمل، 2015	65
جدول 8: التوزيع النسبي للأفراد 15 سنة فأكثر في فلسطين حسب المنطقة والمحافظات والعلاقة بقوة العمل والجنس، 2015	66
جدول 9: نسبة القوى العاملة المشاركة من بين الأفراد 15 سنة فأكثر في فلسطين حسب الجنس والعمر، 2000-2015	67
جدول 10: نسبة القوى العاملة المشاركة من بين الأفراد 15 سنة فأكثر في فلسطين حسب الجنس وعدد السنوات الدراسية، 2000-2015	68
جدول 11: التوزيع النسبي للأفراد 15 سنة فأكثر المشاركين في القوى العاملة في فلسطين حسب الجنس وعدد السنوات الدراسية والعمر، 2015	69
جدول 12: التوزيع النسبي للأفراد 15 سنة فأكثر المشاركين في القوى العاملة في الضفة الغربية حسب الجنس وعدد السنوات الدراسية والعمر، 2015	70
جدول 13: التوزيع النسبي للأفراد 15 سنة فأكثر المشاركين في القوى العاملة في قطاع غزة حسب الجنس وعدد السنوات الدراسية والعمر، 2015	71
جدول 14: التوزيع النسبي للأفراد 15 سنة فأكثر المشاركين في القوى العاملة في فلسطين حسب الجنس والحالة الزوجية والعمر، 2015	72

الصفحة	الجدول
72	جدول 15: التوزيع النسبي للأفراد 15 سنة فأكثر المشاركين في القوى العاملة في الضفة الغربية حسب الجنس والحالة الزوجية والعمر، 2015
73	جدول 16: التوزيع النسبي للأفراد 15 سنة فأكثر المشاركين في القوى العاملة في قطاع غزة حسب الجنس والحالة الزوجية والعمر، 2015
74	جدول 17: نسبة القوى العاملة المشاركة من بين الأفراد 15 سنة فأكثر في فلسطين حسب الجنس والمحافظة، 2000-2015
77	جدول 18: معدل البطالة من بين المشاركين في القوى العاملة للأفراد 15 سنة فأكثر في فلسطين حسب الجنس والمحافظة، 2000-2015
80	جدول 19: نسبة المشاركة في القوى العاملة ومعدل البطالة من بين المشاركين في القوى العاملة للأفراد 15 سنة فأكثر في فلسطين حسب المنطقة وحالة اللجوء ونوع التجمع السكاني والجنس، 2015
81	جدول 20: التوزيع النسبي للعاملين 15 سنة فأكثر من فلسطين حسب المنطقة والجنس ومكان العمل، 2000-2015
84	جدول 21: التوزيع النسبي للعاملين 15 سنة فأكثر من فلسطين حسب الجنس والنشاط الاقتصادي، 2000-2015
85	جدول 22: التوزيع النسبي للعاملين 15 سنة فأكثر من فلسطين حسب الجنس والنشاط الاقتصادي ومكان العمل، 2015
86	جدول 23: التوزيع النسبي للعاملين 15 سنة فأكثر من الضفة الغربية حسب الجنس والنشاط الاقتصادي ومكان العمل، 2015
87	جدول 24: التوزيع النسبي للعاملين 15 سنة فأكثر من قطاع غزة حسب النشاط الاقتصادي والجنس، 2015
88	جدول 25: التوزيع النسبي للعاملين 15 سنة فأكثر من فلسطين حسب الجنس وعدد السنوات الدراسية ومكان العمل، 2015
89	جدول 26: التوزيع النسبي للعاملين 15 سنة فأكثر من الضفة الغربية حسب الجنس وعدد السنوات الدراسية ومكان العمل، 2015
90	جدول 27: التوزيع النسبي للعاملين 15 سنة فأكثر من قطاع غزة حسب عدد السنوات الدراسية والجنس، 2015
91	جدول 28: التوزيع النسبي للعاملين 15 سنة فأكثر من فلسطين حسب المنطقة والحالة العملية والجنس، 2015
92	جدول 29: التوزيع النسبي للعاملين 15 سنة فأكثر من فلسطين حسب الجنس والمهنة ومكان العمل، 2015

الصفحة	الجدول
93	جدول 30: التوزيع النسبي للعاملين 15 سنة فأكثر من الضفة الغربية حسب الجنس والنشاط الاقتصادي والمحافظة، 2015
94	جدول 31: التوزيع النسبي للعاملين 15 سنة فأكثر من قطاع غزة حسب الجنس والمحافظة والنشاط الاقتصادي، 2015
95	جدول 32: التوزيع النسبي للعاملين 15 سنة فأكثر من فلسطين حسب الجنس والنشاط الاقتصادي وعدد السنوات الدراسية، 2015
96	جدول 33: التوزيع النسبي للعاملين 15 سنة فأكثر من فلسطين حسب الجنس والمهنة وعدد السنوات الدراسية، 2015
97	جدول 34: التوزيع النسبي للعاملين 15 سنة فأكثر من فلسطين حسب المنطقة والمهنة وعدد السنوات الدراسية، 2015
98	جدول 35: التوزيع النسبي للعاملين 15 سنة فأكثر من الضفة الغربية حسب الجنس والمهنة وعدد السنوات الدراسية، 2015
99	جدول 36: التوزيع النسبي للعاملين 15 سنة فأكثر من قطاع غزة حسب الجنس والمهنة وعدد السنوات الدراسية، 2015
100	جدول 37: التوزيع النسبي للعاملين 15 سنة فأكثر من فلسطين حسب المنطقة والمحافظة وعدد السنوات الدراسية، 2015
101	جدول 38: التوزيع النسبي للعاملين 15 سنة فأكثر من فلسطين حسب المنطقة والمحافظة والحالة العملية، 2015
102	جدول 39: التوزيع النسبي للعاملين 15 سنة فأكثر من فلسطين حسب الجنس والنشاط الاقتصادي وساعات العمل الأسبوعية الفعلية، 2015
103	جدول 40: التوزيع النسبي للعاملين 15 سنة فأكثر من فلسطين حسب الجنس والمهنة وساعات العمل الأسبوعية الفعلية، 2015
104	جدول 41: التوزيع النسبي للعاملين ومعدل الأجر اليومي بالشيكل للمستخدمين بأجر 15 سنة فأكثر من فلسطين حسب المنطقة والقطاع، 2015-2000
105	جدول 42: معدل ساعات العمل الأسبوعية وأيام العمل الشهرية والأجرة اليومية بالشيكل للمستخدمين معلومي الأجر 15 سنة فأكثر من جميع المناطق حسب الجنس والنشاط الاقتصادي، 2015
106	جدول 43: معدل ساعات العمل الأسبوعية وأيام العمل الشهرية والأجرة اليومية بالشيكل للمستخدمين معلومي الأجر 15 سنة فأكثر في الضفة الغربية حسب الجنس والنشاط الاقتصادي، 2015

الصفحة	الجدول
107	جدول 44: معدل ساعات العمل الأسبوعية وأيام العمل الشهرية والأجرة اليومية بالشيكل للمستخدمين معلومي الأجر 15 سنة فأكثر في قطاع غزة حسب الجنس والنشاط الاقتصادي، 2015
108	جدول 45: معدل ساعات العمل الأسبوعية وأيام العمل الشهرية والأجرة اليومية بالشيكل للمستخدمين معلومي الأجر 15 سنة فأكثر في إسرائيل والمستوطنات حسب الجنس والنشاط الاقتصادي، 2015
109	جدول 46: معدل ساعات العمل الأسبوعية وأيام العمل الشهرية والأجرة اليومية بالشيكل للمستخدمين معلومي الأجر 15 سنة فأكثر من فلسطين حسب مكان العمل، 2000-2015
112	جدول 47: معدل الأجر اليومي بالشيكل للمستخدمين معلومي الأجر 15 سنة فأكثر في فلسطين حسب المنطقة والمحافظات (لا تشمل العاملين في إسرائيل والمستوطنات)، 2000-2015
113	جدول 48: عدد المستخدمين بأجر في القطاع الخاص ومعدل الأجر الشهري بالشيكل وعدد المستخدمين بأجر في القطاع الخاص الذين يتقاضون أجراً شهرياً أقل من الحد الأدنى للأجر في فلسطين حسب المنطقة والمحافظات والجنس (لا تشمل العاملين في إسرائيل والمستوطنات)، 2015
114	جدول 49: معدل الدخل الشهري بالشيكل للعاملين لحسابهم الخاص من فلسطين حسب النشاط الاقتصادي والمنطقة، 2015
114	جدول 50: معدل الدخل الشهري بالشيكل للعاملين لحسابهم الخاص من فلسطين حسب النشاط الاقتصادي والجنس، 2015
115	جدول 51: التوزيع النسبي للعاملين 15 سنة فأكثر الغائبين عن أعمالهم من فلسطين حسب الجنس وسبب الغياب والمنطقة، 2015
116	جدول 52: التوزيع النسبي للأفراد 15 سنة فأكثر العاطلين عن العمل في فلسطين حسب المنطقة والعلاقة بقوة العمل والجنس، 2015
116	جدول 53: التوزيع النسبي للأفراد 15 سنة فأكثر العاطلين عن العمل في فلسطين حسب المنطقة والسنوات الدراسية والجنس، 2015
117	جدول 54: التوزيع النسبي للأفراد 15 سنة فأكثر العاطلين عن العمل في فلسطين حسب المنطقة والعمر والجنس، 2015
118	جدول 55: التوزيع النسبي للأفراد 15 سنة فأكثر العاطلين عن العمل في فلسطين حسب المنطقة وخطوات البحث عن عمل والجنس، 2015
119	جدول 56: التوزيع النسبي للأفراد خارج القوى العاملة 15 سنة فأكثر في فلسطين حسب المنطقة والمحافظات وسبب البقاء خارج القوى العاملة، 2015

الجدول	الصفحة
جدول 57: التوزيع النسبي للأفراد خارج القوى العاملة 15 سنة فأكثر في فلسطين حسب الجنس وسبب البقاء خارج القوى العاملة وعدد السنوات الدراسية، 2015	120
جدول 58: التوزيع النسبي للأفراد خارج القوى العاملة 15 سنة فأكثر في الضفة الغربية حسب الجنس وسبب البقاء خارج القوى العاملة وعدد السنوات الدراسية، 2015	121
جدول 59: التوزيع النسبي للأفراد خارج القوى العاملة 15 سنة فأكثر في قطاع غزة حسب الجنس وسبب البقاء خارج القوى العاملة وعدد السنوات الدراسية، 2015	122
جدول 60: التوزيع النسبي للأفراد خارج القوى العاملة 15 سنة فأكثر في فلسطين حسب الجنس وسبب البقاء خارج القوى العاملة والعمر، 2015	123
جدول 61: التوزيع النسبي للأفراد خارج القوى العاملة 15 سنة فأكثر في الضفة الغربية حسب الجنس وسبب البقاء خارج القوى العاملة والعمر، 2015	124
جدول 62: التوزيع النسبي للأفراد خارج القوى العاملة 15 سنة فأكثر في قطاع غزة حسب الجنس وسبب البقاء خارج القوى العاملة والعمر، 2015	125
جدول 63: التوزيع النسبي للأفراد 15 سنة فأكثر في فلسطين حسب الالتحاق بالتعليم والعلاقة بقوة العمل والمنطقة، 2015	126
جدول 64: التوزيع النسبي للأفراد 15 سنة فأكثر في فلسطين حسب الالتحاق بالتعليم ومركبات القوى العاملة والمنطقة، 2015	127
جدول 65: نسبة المشاركة في القوى العاملة ومعدل البطالة للأفراد الخريجين الذين يحملون مؤهل علمي دبلوم متوسط فأعلى في فلسطين حسب التخصص والمنطقة والجنس، 201	128
جدول 66: معدل الأجر اليومي بالشيكل للمستخدمين بأجر للأفراد الخريجين الذين يحملون مؤهل علمي دبلوم متوسط فأعلى من فلسطين حسب التخصص والمنطقة والجنس، 2015	129
جدول 67: معدل البطالة بين المشاركين في القوى العاملة ومعدل الأجر اليومي بالشيكل للشباب الخريجين (19-29) سنة الذين يحملون مؤهل علمي دبلوم متوسط فأعلى في فلسطين حسب التخصص والمنطقة، 2015	130
جدول 68: المستخدمين بأجر 15 سنة فأكثر في القطاع الخاص في فلسطين حسب بعض المؤشرات الخاصة بامتيازات العمل والمنطقة، 2015	131
جدول 69: التوزيع النسبي للعاملين 15 سنة فأكثر من فلسطين حسب الجنس والانتساب للنقابات العمالية والمنطقة، 2015	132

الصفحة	الجدول
133	جدول 70: التوزيع النسبي للعاملين 15 سنة فأكثر من فلسطين الذين تعرضوا لإصابة عمل حسب المهنة، 2015
134	جدول 71: نسبة الاطفال العاملين 10-17 سنة من فلسطين حسب العمر والمنطقة، 2015
134	جدول 72: التوزيع النسبي للاطفال العاملين 10-17 سنة من فلسطين حسب الجنس والالتحاق بالتعليم النظامي والمنطقة، 2015
135	جدول 73: نسبة الأفراد 15 سنة فأكثر المشاركين في أنشطة غير مدفوعة الأجر من فلسطين حسب نوع النشاط والمنطقة، 2015
135	جدول 74: التوزيع النسبي للأفراد 15 سنة فأكثر المشاركين في أنشطة غير مدفوعة الأجر من فلسطين حسب نوع النشاط وعدد الساعات الاعتيادية الأسبوعية التي قضاها في النشاط والمنطقة، 2015

المقدمة

يسر الجهاز المركزي للإحصاء الفلسطيني أن يقدم التقرير السنوي الحادي والعشرين في برنامج مسح القوى العاملة الفلسطيني، الذي ينفذه الجهاز بصورة منتظمة ومتواصلة للوقوف على التغيرات التي تطرأ على المؤشرات الأساسية الخاصة بسوق العمل الفلسطيني. يهدف هذا التقرير أساساً إلى توفير مادة إحصائية شاملة وموثوقة بها لواضعي السياسات والمهتمين في موقع القرار الاقتصادي والتنموي على الساحة الفلسطينية حول الخصائص الأساسية للقوى العاملة الفلسطينية.

هذا التقرير هو واحد من سلسلة التقارير السنوية حول القوى العاملة والتي يعمل الجهاز على نشرها بهدف الوقوف على أوضاع سوق العمل الفلسطيني ومعرفة سماته وخصائصه وتحديد معالمه، ومدى تلبية هذا السوق وآلية أدائه بما يتوافق مع احتياجات المجتمع الفلسطيني.

يتناول التقرير أهم المؤشرات الإحصائية حول القوى العاملة في فلسطين، ويبرز سماتها بمركباتها الثلاث (العمالة النائمة، العمالة الناقصة المتصلة بالوقت، البطالة) من حيث العدد والتوزيع الجغرافي والتركيب الديمغرافي، بالإضافة إلى دراسة علاقاتها وتوزيعاتها المختلفة. كما يتعرض التقرير للأفراد خارج القوى العاملة ويبين أهم السمات التي يتميزون بها.

يركز التقرير على دراسة القوى العاملة الفلسطينية في فلسطين عام 2015 ويلقي الضوء على مشاركة كل من الذكور والإناث المنتسبين للقوة البشرية (الأفراد 15 سنة فأكثر) في القوى العاملة، ويدرس أوضاع العاملين بالتفصيل من حيث العدد والجنس والعمر والنشاط الاقتصادي والمهنة والحالة العملية وغير ذلك من المؤشرات. كما يركز التقرير على دراسة البطالة وأهم سمات العاطلين عن العمل والخصائص التي يتصفون بها. بالإضافة إلى دراسة الأفراد الخارج القوى العاملة وأهم السمات والخصائص التي يتصفون بها.

يوفر التقرير مجموعة من البيانات الإحصائية حول المؤشرات الأساسية للقوى العاملة، والتغيرات التي تطرأ عليها عبر الزمن، مما يتيح الإمكانية لدراسة سوق العمل الفلسطيني بصورة معمقة، لمعرفة أسباب التغيرات، والعوامل الأساسية التي تحكم أسس التشغيل والأداء في السوق.

يأمل الجهاز المركزي للإحصاء الفلسطيني أن يسهم هذا التقرير في تطوير سوق العمل الفلسطيني، وأن ينيب الدرب لمتخذي القرار وصانعي السياسات في مسيرة التنمية الوطنية الشاملة في هذا الوطن.

والله نسأل أن يتكلل عملنا بالنجاح

علا عوض
رئيس الجهاز

نيسان، 2016

الاطار العام للقوى العاملة في فلسطين: 2015

(العدد بالالف)

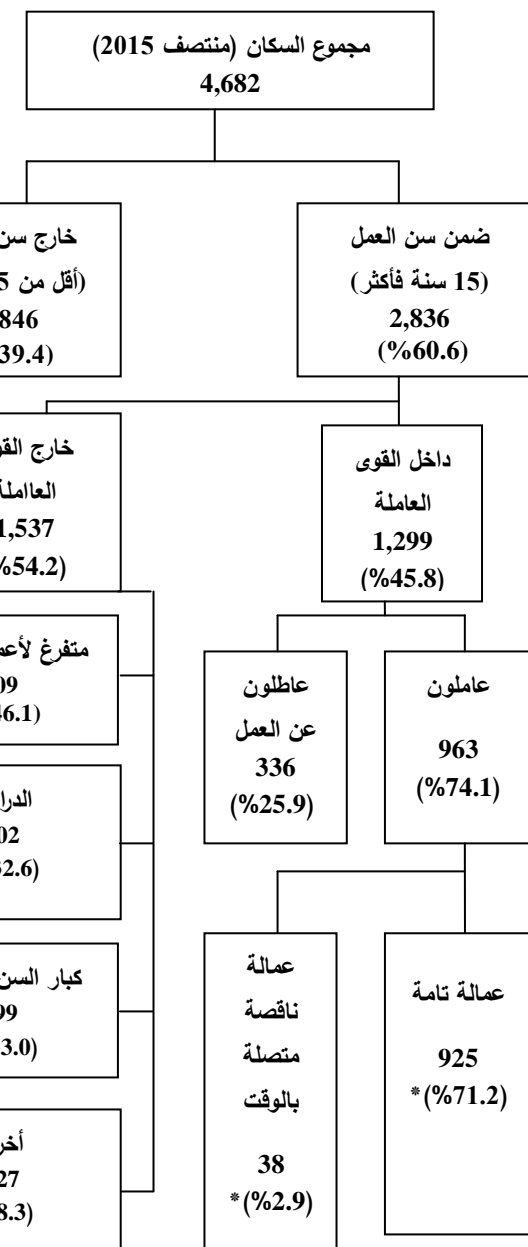

الاطار العام للقوى العاملة في الضفة الغربية: 2015

(العدد بالالف)

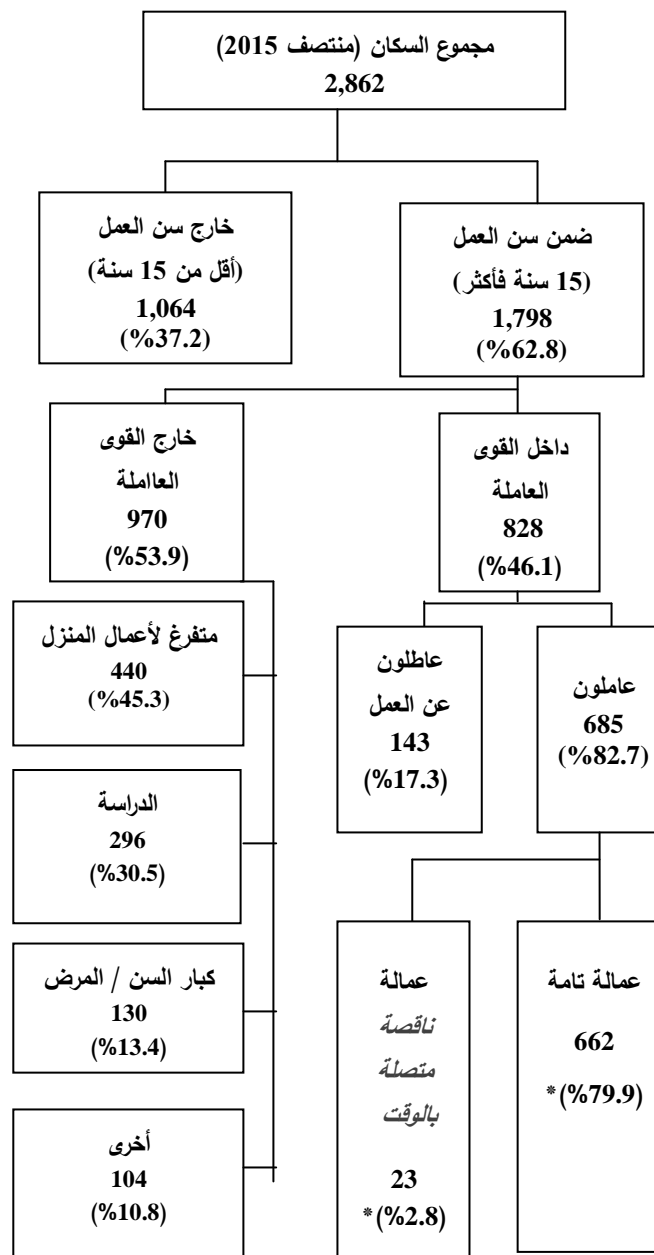

الاطار العام للقوى العاملة في قطاع غزة: 2015

(العدد بالالف)

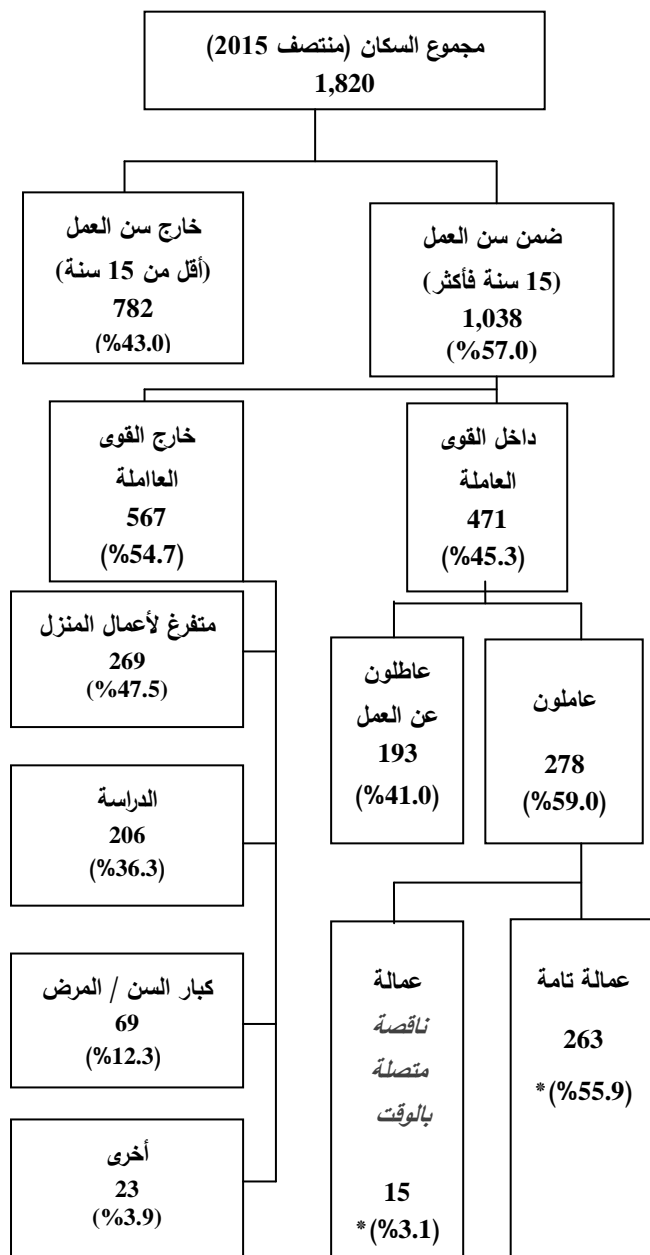

* تم احتساب النسبة من الأفراد داخل القوى العاملة .

الفصل الأول

النتائج الرئيسية

1.1 نسبة القوى العاملة المشاركة (حسب معايير ومقاييس منظمة العمل الدولية)

بيّنت نتائج المسح بأن نسبة القوى العاملة المشاركة في فلسطين للأفراد 15 سنة فأكثر قد حافظت على نفس المستوى لعام 2015 و2014 بنسبة 45.8%. وقد أشارت النتائج بأن نسبة مشاركة الذكور في القوى العاملة من مجموع الذكور ضمن سن العمل قد بلغت 71.9% في عام 2015 مقارنة مع 71.5% في العام 2014، كما بلغت نسبة مشاركة الإناث في القوى العاملة 19.1% في العام 2015 مقارنة مع 19.4% في العام 2014. (أنظر/ي جدول 9).

نسبة القوى العاملة المشاركة للأفراد 15 سنة فأكثر حسب الجنس، 2000-2015

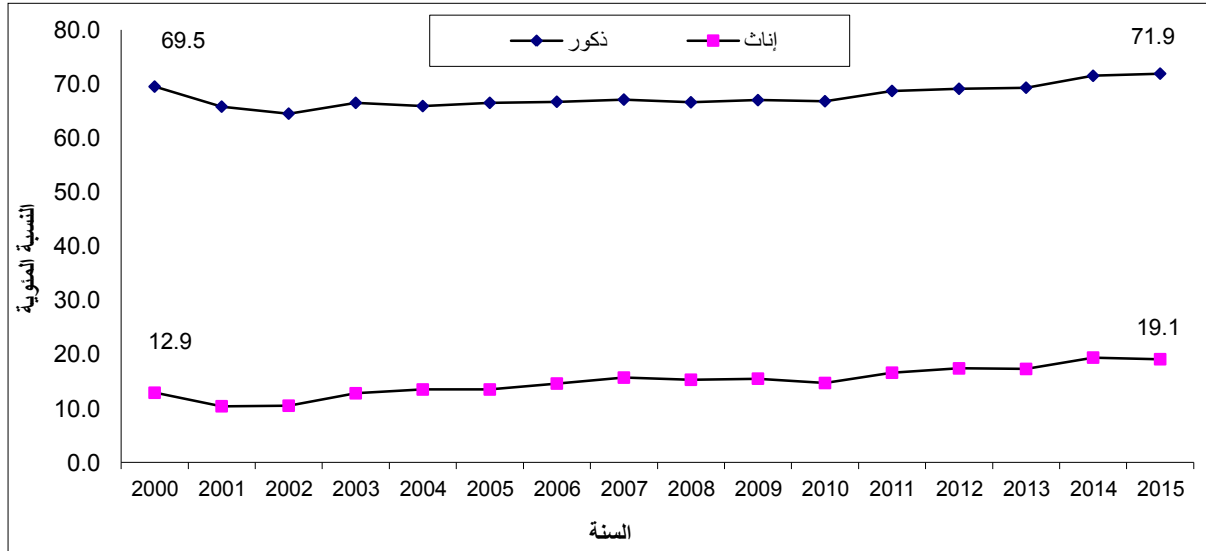

على صعيد آخر، أظهرت النتائج بأن أعلى نسبة مشاركة للقوى العاملة في عام 2015 سجلت للفئة العمرية 25-34 سنة حيث بلغت 61.4% بواقع 90.5% للذكور و31.1% للإناث، يليها الفئة العمرية 35-44 سنة والتي بلغت 59.0% بواقع 92.5% للذكور و24.4% للإناث، وبلغت نسبة المشاركة في القوى العاملة للفئة العمرية 15-24 سنة 32.7%، بواقع 52.9% للذكور و11.6% للإناث. (أنظر/ي جدول 2).

نسبة القوى العاملة المشاركة للأفراد 15 سنة فأكثر حسب الفئة العمرية والجنس، 2015

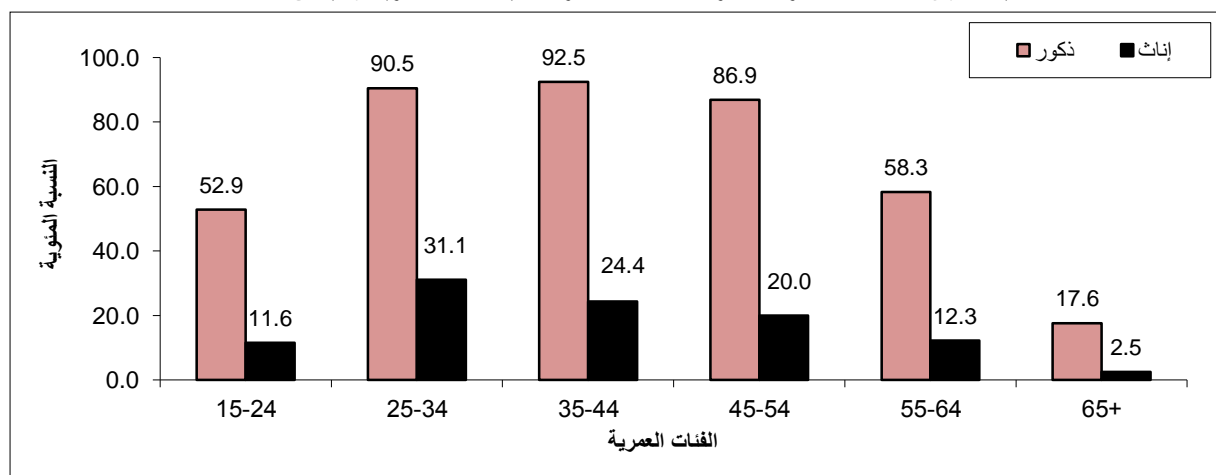

نسبة القوى العاملة المشاركة للأفراد 15 سنة فأكثر حسب المنطقة، 2010 - 2015

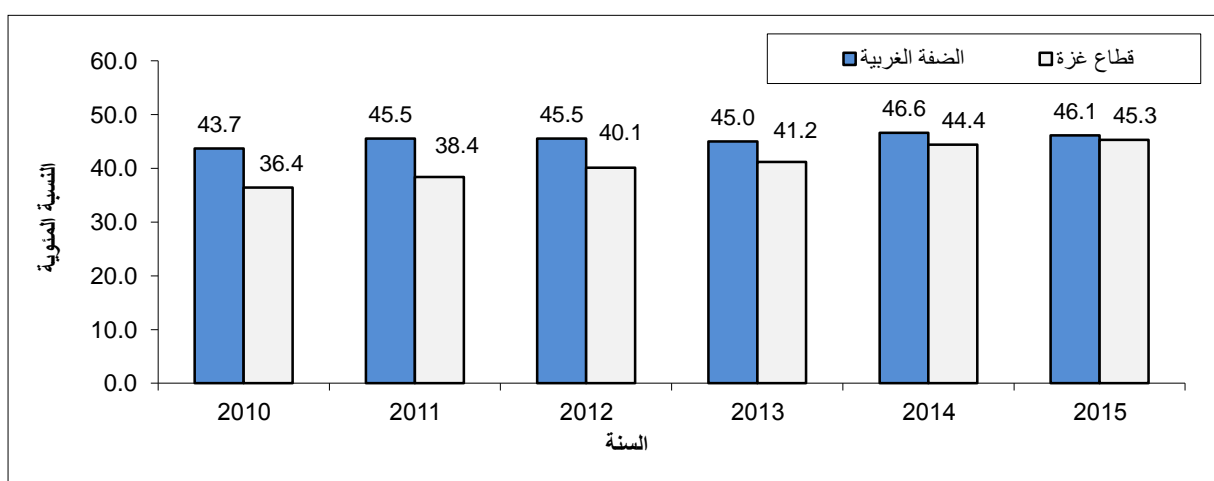

أما على صعيد نسبة القوى العاملة المشاركة على مستوى المنطقة عام 2015، فقد بينت النتائج بأن نسبة القوى العاملة المشاركة في الضفة الغربية قد بلغت 46.1% من مجموع الأفراد 15 سنة فأكثر بواقع 72.7% للذكور مقابل 18.7% للإناث، في حين بلغت نسبة القوى العاملة المشاركة في قطاع غزة 45.3% بواقع 70.4% للذكور مقابل 19.7% للإناث. (أنظر/ي جدول 3-4).

نسبة المشاركة في القوى العاملة للأفراد 15 سنة فأكثر في فلسطين حسب الجنس والمحافظة، 2015

Labour Force Participation Rate of Persons Aged 15 Years and Above in Palestine by Sex and Governorate, 2015

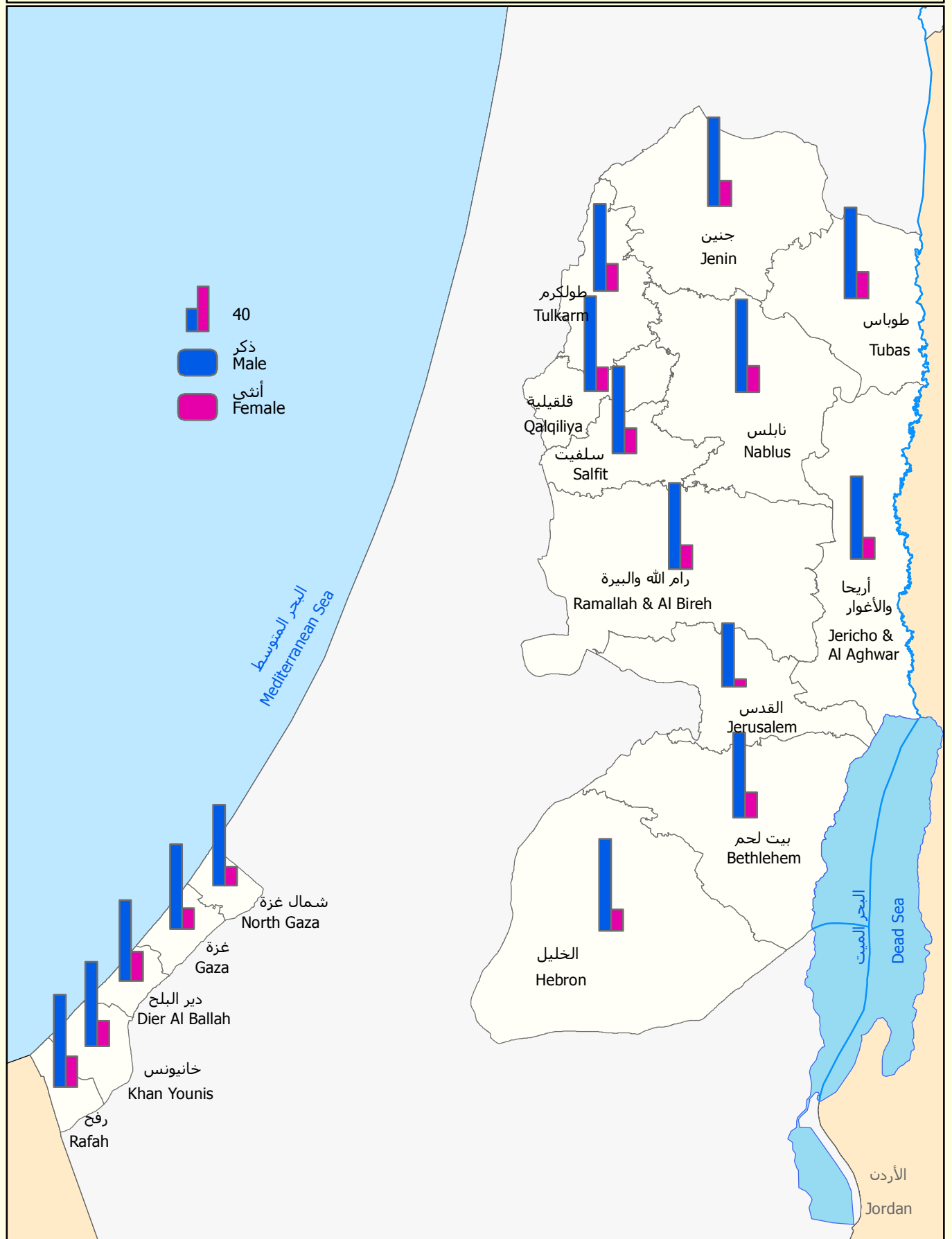

Kilometers
0 4.5 9 18 27

المصدر: الجهاز المركزي للإحصاء الفلسطيني، 2016
Source: Palestinian Central Bureau of Statistics, 2016



2.1 العلاقة بقوة العمل (حسب معايير ومقاييس منظمة العمل الدولية)

بلغ معدل البطالة للأفراد 15 سنة فأكثر في فلسطين 25.9% في العام 2015 مقارنة مع 26.9% في العام 2014، حيث بلغ معدل البطالة بين الذكور 22.5% في العام 2015 مقارنة مع 23.9% في العام 2014، أما بالنسبة للإناث فقد بلغت 39.2% في العام 2015 مقارنة مع 38.4% في العام 2014.

من ناحية أخرى بلغت نسبة العمالة التامة في العام 2015 من القوى العاملة المشاركة 71.2%، بواقع 74.3% للذكور مقابل 59.0% للإناث، في حين بلغت نسبة العمالة التامة 66.6% في عام 2014، بواقع 68.8% بين الذكور مقابل 58.1% للإناث. (أنظر/ي جدول 2).

التوزيع النسبي للمشاركين في القوى العاملة للأفراد 15 سنة فأكثر حسب العلاقة بقوة العمل، 2010 - 2015

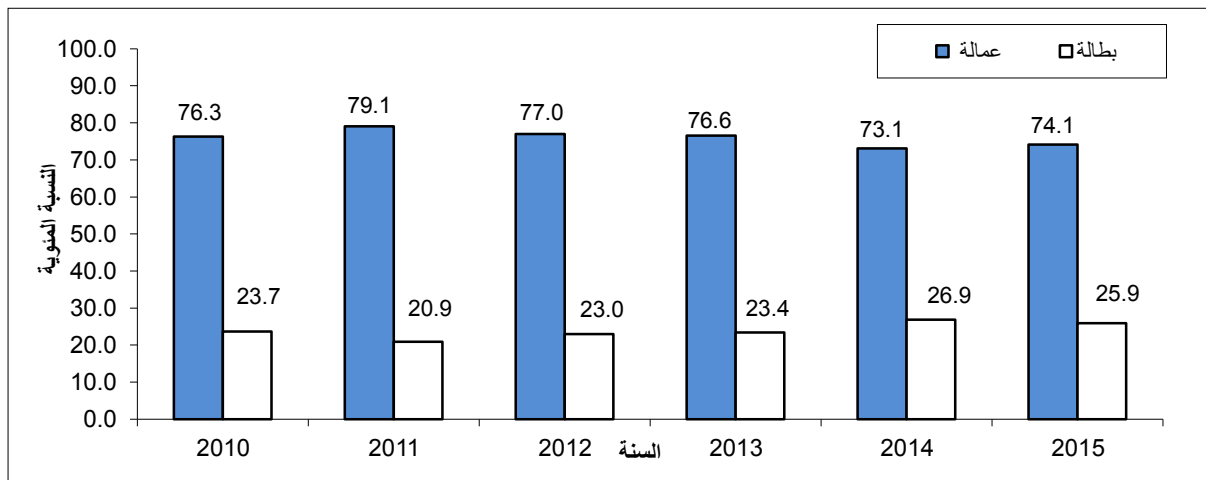

أما على صعيد التوزيع النسبي للقوى العاملة حسب المنطقة، فقد أشارت النتائج بأن القوى العاملة المشاركة في الضفة الغربية توزعت خلال عام 2015 حسب العلاقة بقوة العمل بواقع 82.7% عمالة مقابل 17.3% بطالة، وبلغ معدل البطالة في الضفة الغربية 15.0% بين الذكور المشاركين في القوى العاملة و 26.7% بين الإناث المشاركات في القوى العاملة. أما في قطاع غزة فقد كانت النتائج 59.0% عمالة مقابل 41.0% بطالة، وبلغت نسبة البطالة في قطاع غزة 35.9% بين الذكور المشاركين في القوى العاملة و 59.6% بين الإناث المشاركات في القوى العاملة في العام 2015. (أنظر/ي جدول 3-4).

التوزيع النسبي للمشاركين في القوى العاملة للأفراد 15 سنة فأكثر حسب العلاقة بقوة العمل والمنطقة، 2015

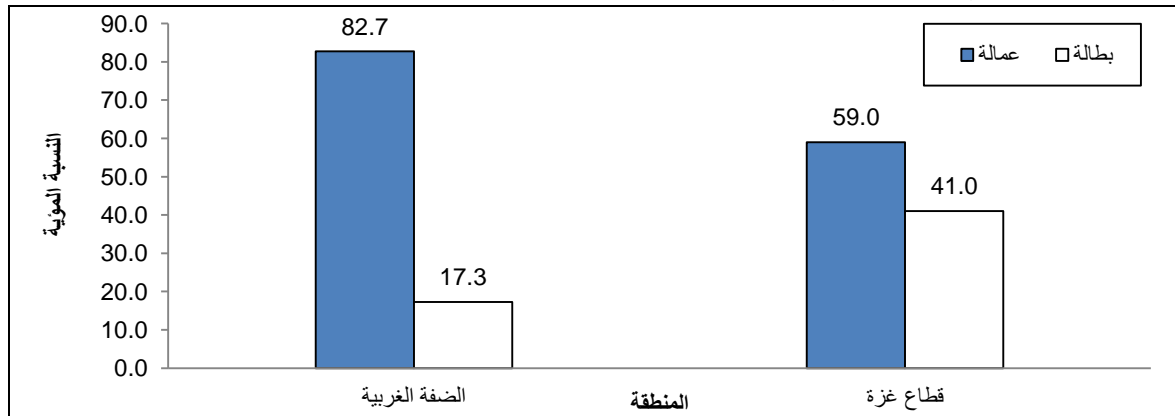

3.1 العاملون (حسب معايير ومقاييس منظمة العمل الدولية)

بينت نتائج المسح في العام 2015 بأن 36.4% من العاملين من فلسطين يعملون في قطاع الخدمات والفروع الأخرى مقابل 20.6% يعملون في قطاع التجارة والمطاعم والفنادق، في حين كان قطاع البناء والتشييد من القطاعات التي تضررت منذ العام 2000 حتى الآن حيث بلغت النسبة 15.5% في العام 2015، مقابل 19.4% في العام 2000. وتبرز النتائج بأن أنشطة الخدمات والفروع الأخرى وظفت 62.9% من النساء العاملات، وتلاها قطاع الزراعة والصيد والحراجه وصيد الأسماك حيث وظف 13.1% من النساء العاملات من فلسطين. (أنظر/ي جدول 21).

التوزيع النسبي للعاملين للأفراد 15 سنة فأكثر حسب الجنس والنشاط الإقتصادي، 2015

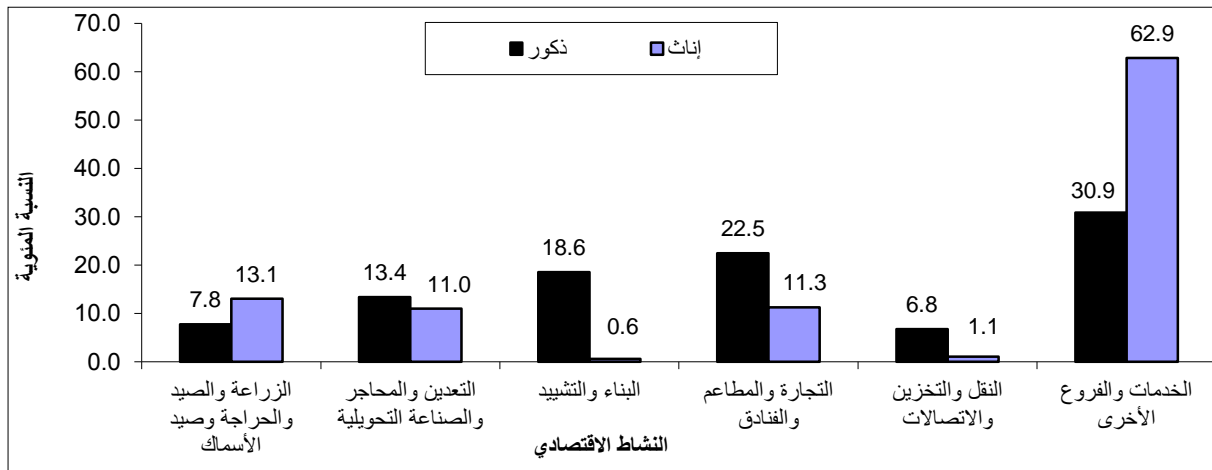

من جهة أخرى، أظهرت النتائج بأن العاملين توزعوا حسب مكان العمل في العام 2015 بواقع 59.5% في الضفة الغربية، و28.8% في قطاع غزة مقابل 11.7% في إسرائيل والمستوطنات، ويلاحظ أن نسبة العاملين من الضفة الغربية في إسرائيل والمستوطنات قد بلغت 16.5% في العام 2015 مقابل 16.1% في العام 2014، في حين لم يتمكن أي عامل من قطاع غزة من العمل في إسرائيل والمستوطنات منذ العام 2007 حتى نهاية عام 2015. (أنظر/ي جدول 20).

على صعيد آخر توزع العاملون حسب الحالة العملية بواقع 68.7% مستخدمون بأجر، و18.2% يعملون لحسابهم الخاص، و6.9% أعضاء أسرة بدون أجر، و6.2% أصحاب عمل. (أنظر/ي جدول 28). كما توزع العاملون حسب المهنة الرئيسية بواقع 26.8% فنيون ومتخصصون ومساعدون وكتابة، و19.4% عمال الخدمات والباعة في الأسواق، و18.5% عمال في الحرف وما إليها من المهن، و17.5% يعملون في المهن الأولية، و9.6% في تشغيل الآلات ومجموعها، و5.0% عمال مهرة في الزراعة والصيد، في حين يعمل 3.2% مشرعون وموظفو الإدارة العليا. كما بينت النتائج أن نسبة العاملين الذكور كفنيين ومتخصصين ومساعدين وكتابة بلغت 21.5% مقابل 52.9% للإناث والتي تمثل النسبة الأعلى بين الإناث العاملات. كما أن 20.7% من العاملين الذكور يعملون في الحرف وما إليها من المهن مقابل 7.7% للإناث. (أنظر/ي جدول 29).

أما على صعيد العاملين حسب القطاع، فقد بلغت نسبة العاملين في القطاع العام في فلسطين 22.0% في العام 2015 مقارنة مع 22.9% في العام 2014، وفي قطاع غزة 36.9% في العام 2015 مقارنة مع 41.5% في العام 2014. في حين بلغت في الضفة الغربية 16.0% في العامين 2015 و2014. (أنظر/ي جدول 41).

نسبة السكان العاطلين عن العمل (15 سنة فأكثر) في فلسطين حسب الجنس والمحافظة، 2015

Percent of Unemployed Population (15 Years and Above) in Palestine by Sex and Governorate, 2015

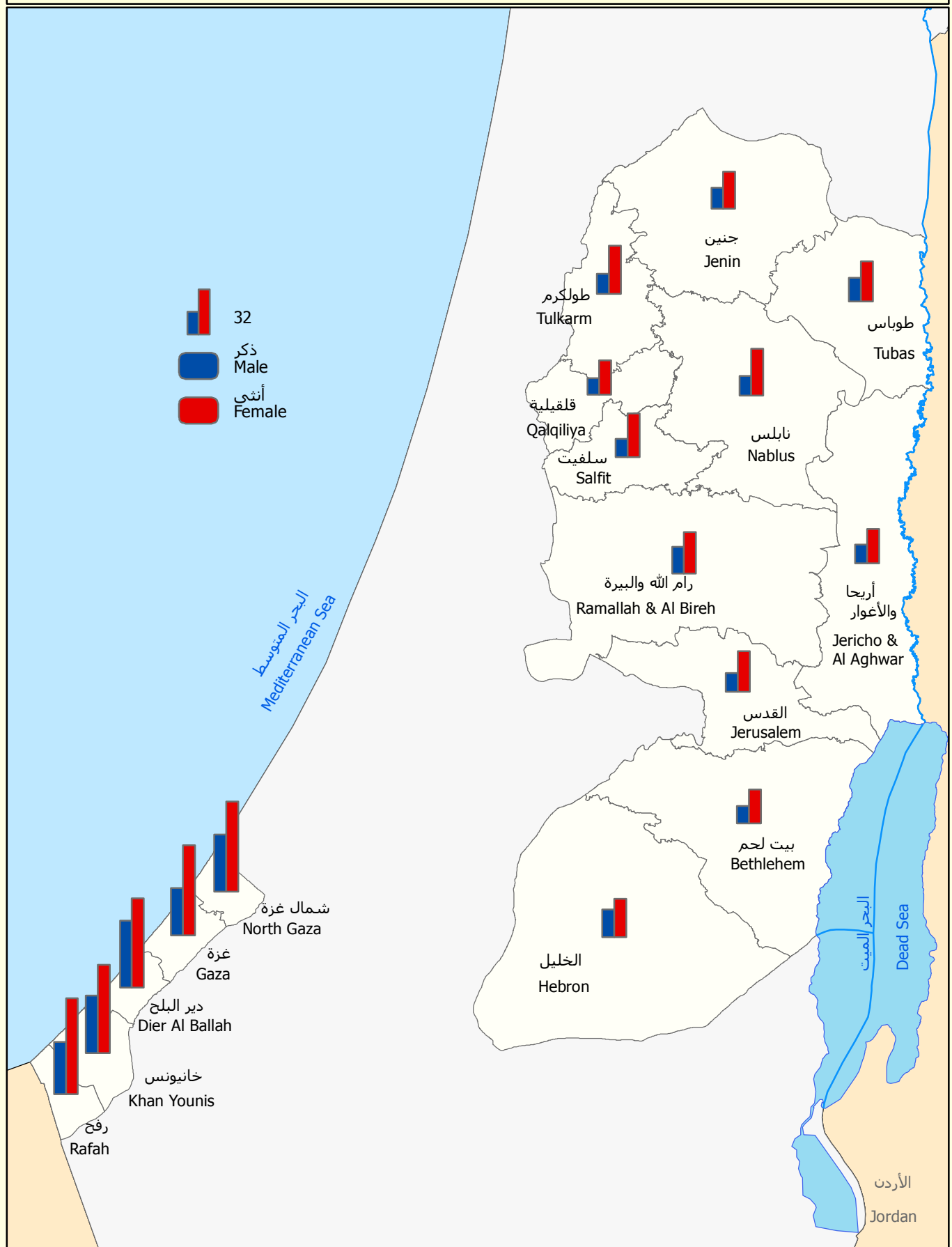

Kilometers
0 4.5 9 18 27

المصدر: الجهاز المركزي للإحصاء الفلسطيني، 2016
Source: Palestinian Central Bureau of Statistics, 2016



التوزيع النسبي للعاملين 15 سنة فأكثر في فلسطين حسب النشاط الاقتصادي والمحافظة، 2015

Percentage Distribution of Employed Persons Aged 15 Years and Above in Palestine by Economic Activity and Governorate, 2015

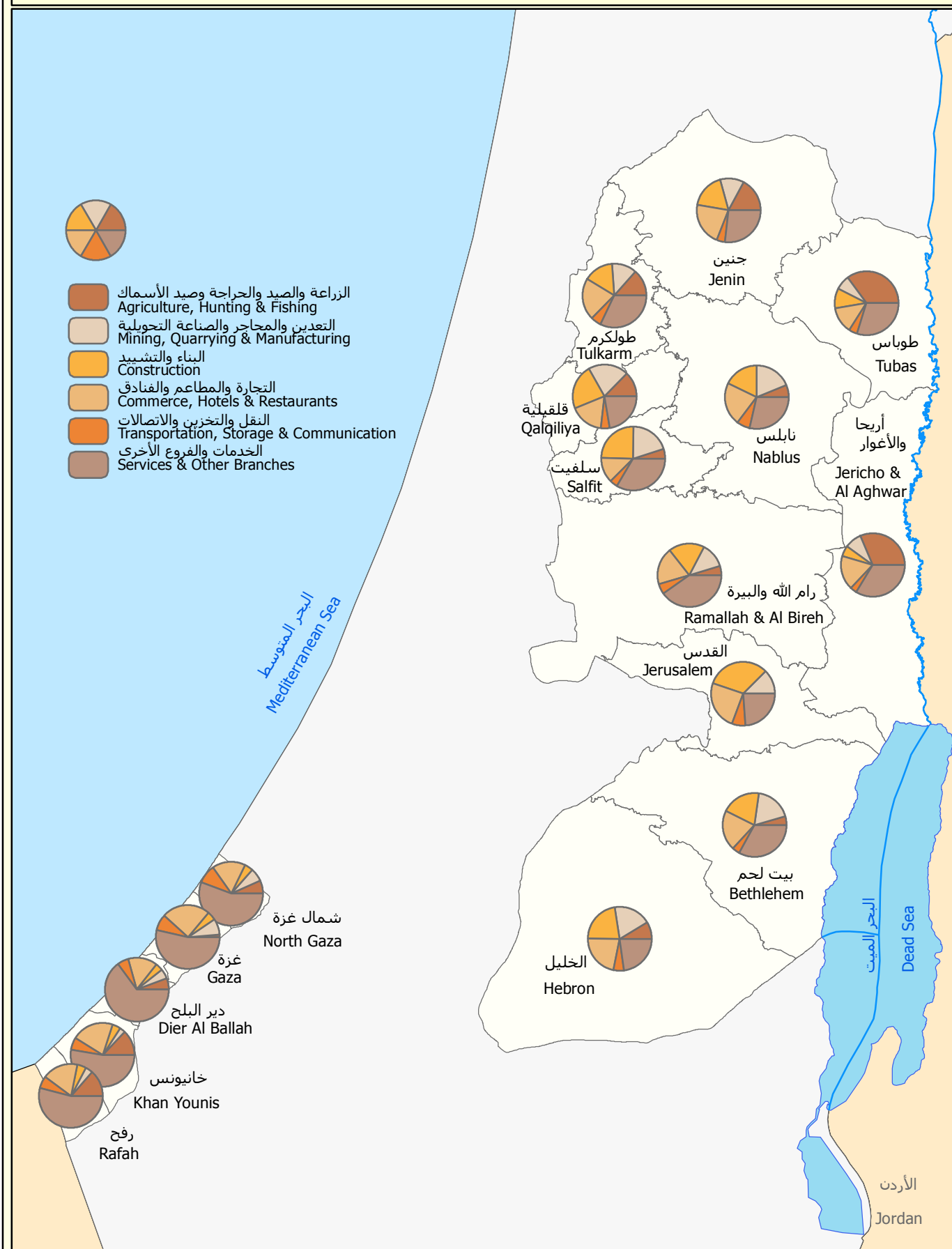

Kilometers
0 4.5 9 18 27

المصدر: الجهاز المركزي للإحصاء الفلسطيني، 2016
Source: Palestinian Central Bureau of Statistics, 2016



أما حول العاملين في القطاع الخاص، فقد بلغت نسبتهم 66.3% في فلسطين في العام 2015 مقارنة مع 65.4% في العام 2014، وبلغت في قطاع غزة 63.1% في العام 2015 مقارنة مع 58.5% في العام 2014، في حين بلغت في الضفة الغربية 67.5% في العام 2015 مقارنة مع 67.9% في العام 2014. (أنظر/ي جدول 41).

أما على صعيد معدل أيام العمل الشهرية وساعات العمل الأسبوعية والأجرة اليومية بالشيكل للمستخدمين بأجر، فقد بينت النتائج بأن المعدل العام لأيام العمل الشهرية بلغ 22.0 يوم عمل، بواقع 22.4 يوم عمل للعاملين في الضفة الغربية، و22.9 يوم عمل للعاملين في قطاع غزة، و19.1 يوم عمل للعاملين في إسرائيل والمستوطنات. أما المعدل العام لعدد ساعات العمل الأسبوعية فقد بلغ 41.4 ساعة عمل، بواقع 43.9 ساعة في الضفة الغربية، و37.1 ساعة في قطاع غزة و40.4 ساعة للعاملين في إسرائيل والمستوطنات. (أنظر/ي جدول 46).

معدل أيام العمل الشهرية ومعدل ساعات العمل الأسبوعية والأجر الوسيط اليومي بالشيكل للمستخدمين بأجر حسب مكان العمل، 2015

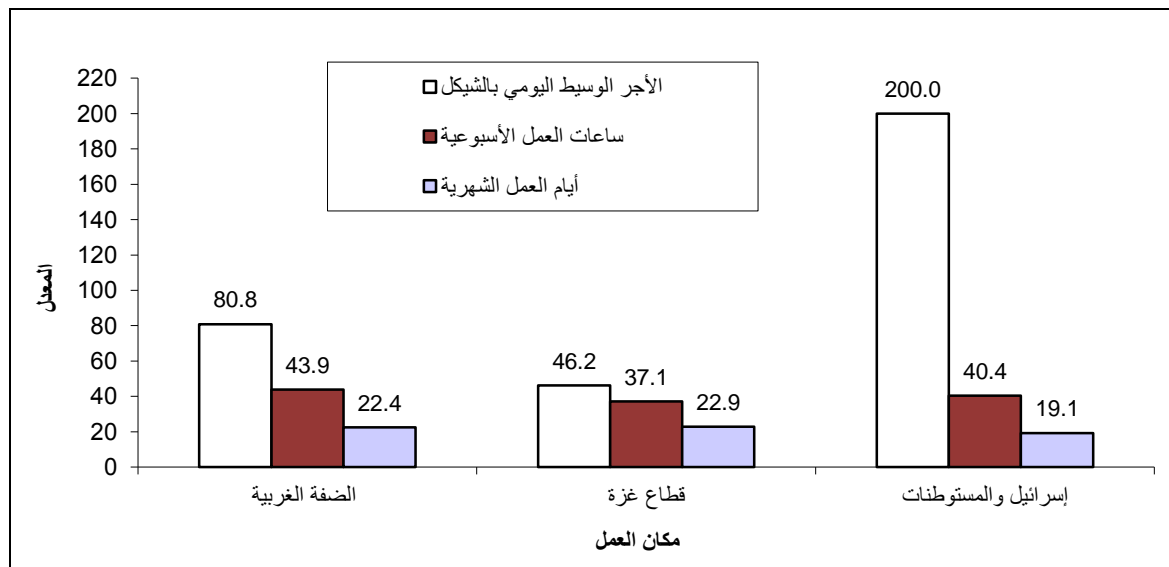

بلغ الأجر الوسيط اليومي بالشيكل للمستخدمين في جميع المناطق 84.6 شيكل يومياً، وزعت بواقع 80.8 شيكل في الضفة الغربية، 46.2 شيكل في قطاع غزة مقابل 200.0 شيكل للمستخدمين في إسرائيل والمستوطنات وذلك في العام 2015. (أنظر/ي جدول 46).

20.8% من المستخدمين بأجر في القطاع الخاص في الضفة الغربية يتقاضون أجراً شهرياً أقل من الحد الأدنى للأجر أي 47,600 مستخدم بأجر وبمعدل أجر شهري قدره 1,055 شيكلاً، وكان العدد الأكبر لهؤلاء المستخدمين بأجر في محافظة الخليل حيث بلغ عددهم 12,700 مستخدم بمعدل أجر شهري قدره 986 شيكلاً يليها محافظة نابلس حيث بلغ عددهم 9,700 مستخدم بمعدل أجر قدره 1,033 شيكلاً. أما في قطاع غزة فقد بلغت النسبة 66.8% أي 76,100 مستخدم بأجر وبمعدل أجر شهري قدره 733 شيكلاً، وكان العدد الأكبر لهؤلاء المستخدمين بأجر في محافظة غزة حيث بلغ عددهم 31,800 مستخدم بأجر وبمعدل أجر شهري قدره 757 شيكلاً، يليها محافظة شمال غزة حيث بلغ عددهم 13,200 مستخدم بمعدل أجر شهري قدره 773 شيكلاً. (أنظر/ي جدول 48).

أما على صعيد الأجر الوسيط اليومي حسب النشاط الاقتصادي ومكان العمل في عام 2015، فقد أشارت نتائج المسح بأن الأجر الوسيط اليومي للمستخدمين في قطاع الزراعة والصيد والحراجه وصيد الأسماك بلغ 65.0 شيكلاً يومياً للعاملين في الضفة الغربية، و20.0 شيكلاً للمستخدمين في قطاع غزة، و120.0 شيكلاً للمستخدمين في إسرائيل والمستوطنات. إلا أن أعلى أجر وسيط يومي للمستخدمين في الضفة الغربية كان للعاملين في قطاعي الخدمات والفروع الأخرى والنقل والتخزين والاتصالات بواقع 96.2 شيكلاً لكليهما، أما للمستخدمين في قطاع غزة فقد سجل قطاع الخدمات والفروع الأخرى أعلى أجر وسيط بواقع 76.9 شيكلاً، يليه قطاع البناء والتشييد بواقع 40.0 شيكلاً، أما في إسرائيل والمستوطنات فقد سجل أعلى معدل أجر وسيط يومي للمستخدمين في قطاع البناء والتشييد 200.0 شيكلاً، ويليه قطاع النقل والتخزين والاتصالات 192.3 شيكلاً. (أنظر/ي جدول 43-45).

الأجر الوسيط اليومي بالشيكال للمستخدمين معلومي الأجر حسب النشاط الاقتصادي ومكان العمل، 2015

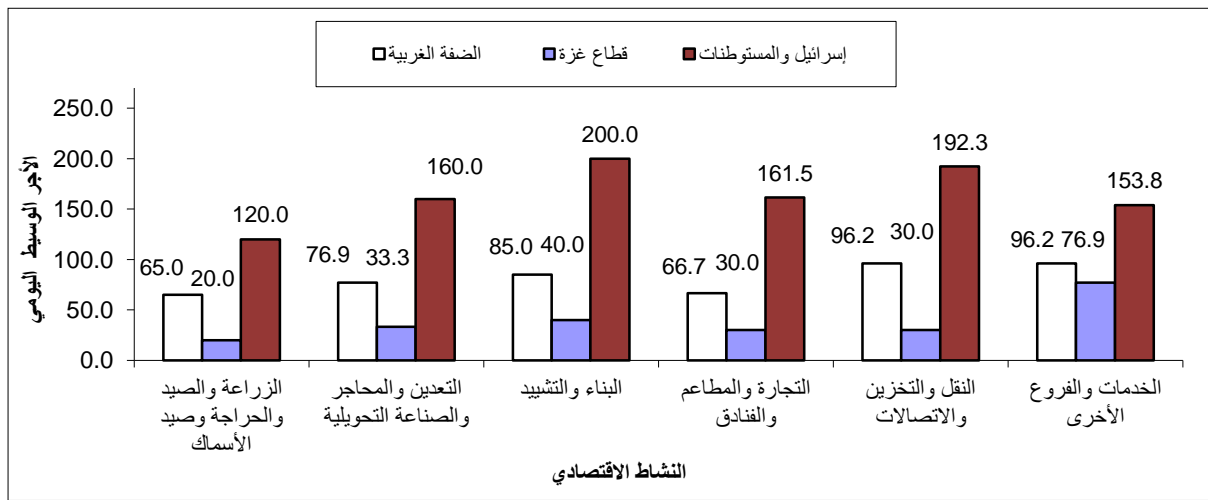

أما حول معدلات الأجور للمستخدمين بأجر حسب القطاع، فقد أشارت النتائج إلى أن معدل الأجر اليومي بالشيكال للمستخدمين بأجر في القطاع العام في فلسطين قد بلغ 99.6 شيكلاً بواقع 107.8 شيكلاً في الضفة الغربية مقابل 84.7 شيكلاً في قطاع غزة، ومن جهة أخرى بلغ معدل الأجر اليومي للمستخدمين بأجر في القطاع الخاص في فلسطين 75.6 شيكلاً بواقع 88.0 شيكلاً في الضفة الغربية مقابل 50.7 شيكلاً في قطاع غزة. (أنظر/ي جدول 41).

معدل الأجر اليومي بالشيكال للمستخدمين بأجر حسب القطاع، 2010 - 2015

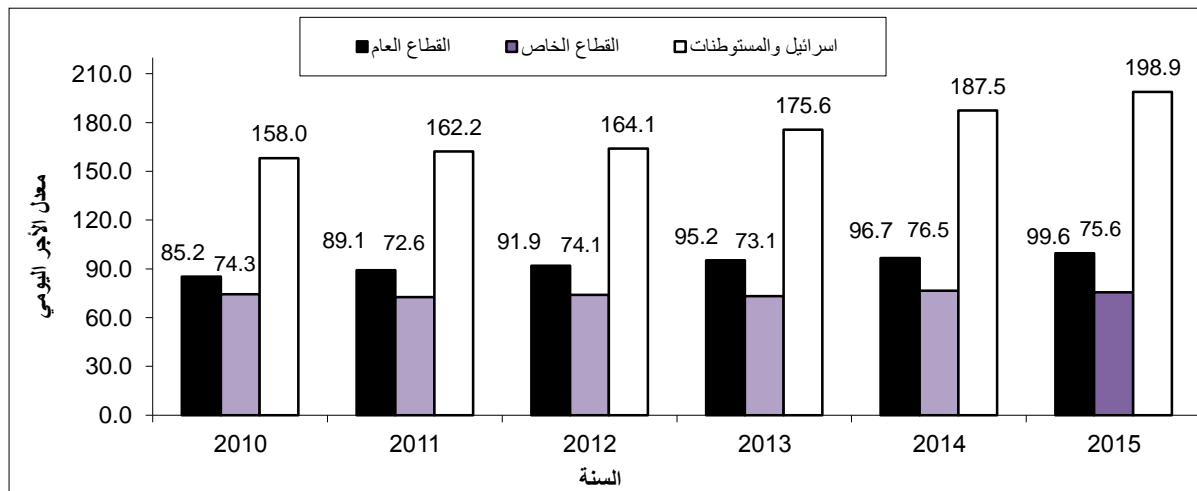

معدل الأجر اليومي بالشيكل للمستخدمين معلومي الأجر في فلسطين (لا تشمل العاملين في إسرائيل والمستوطنات) حسب المحافظة، 2015

Average Daily Wage in NIS for Wage Employees in Palestine (Israel and Settlements are Excluded) by Governorate, 2015

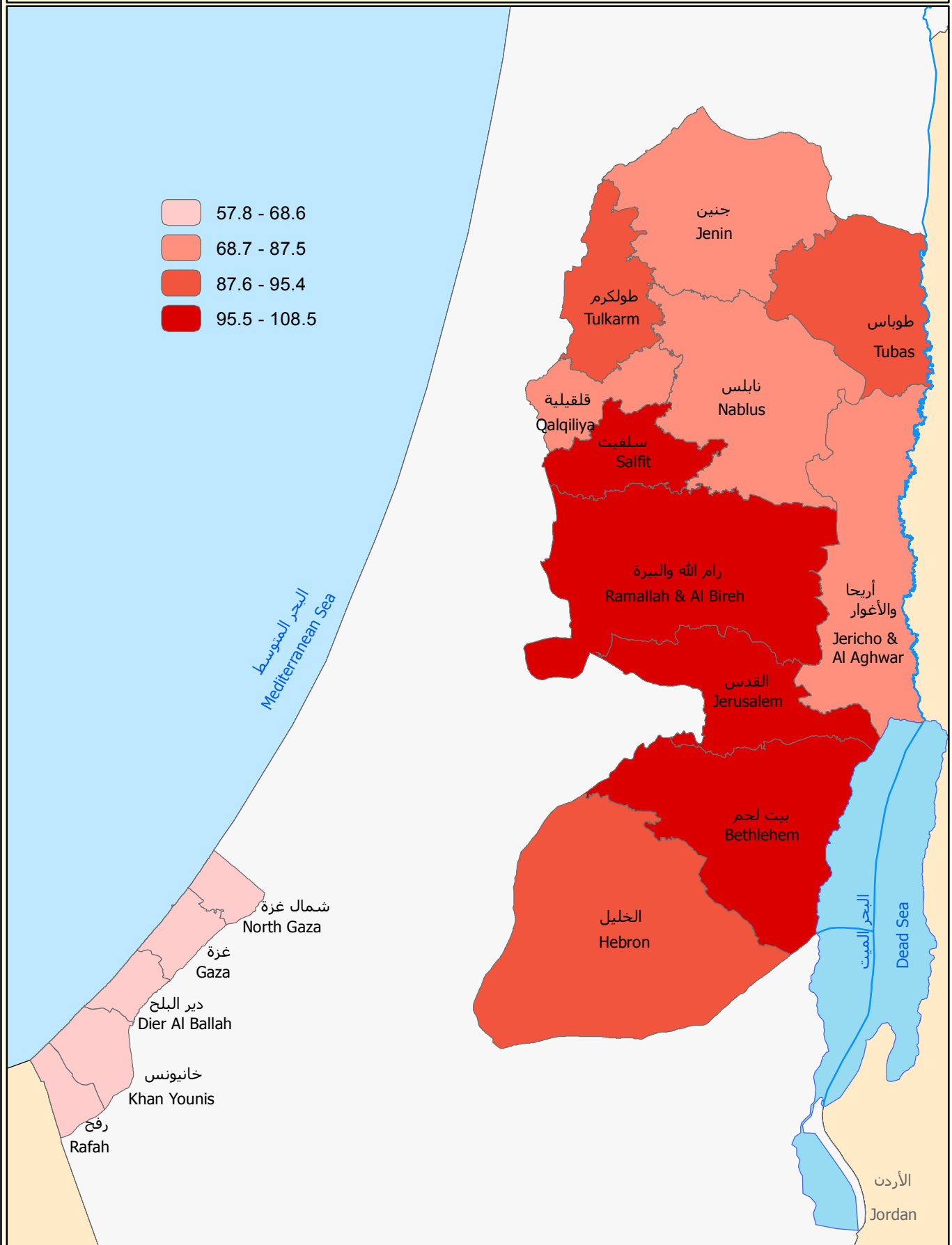

Kilometers

0 4.5 9 18 27

المصدر: الجهاز المركزي للإحصاء الفلسطيني، 2016
Source: Palestinian Central Bureau of Statistics, 2016



4.1 البطالة (حسب معايير ومقاييس منظمة العمل الدولية)

أشارت النتائج بأن معدل البطالة بلغ 25.9% خلال عام 2015 من مجموع المشاركين في القوى العاملة في فلسطين، بواقع 22.5% بين الذكور مقابل 39.2% بين الإناث. كذلك فقد تركزت أعلى معدل للبطالة بين الشباب في الفئة العمرية 15-24 سنة لكلا الجنسين حيث بلغت النسبة 40.7%، بواقع 36.4% للذكور و60.8% للإناث. (أنظر/ي جدول 2).

أما على صعيد معدل البطالة حسب المنطقة، فقد أشارت النتائج بأن معدل البطالة في الضفة الغربية بلغ 17.3%، بواقع 15.0% بين الذكور مقابل 26.7% بين الإناث. وقد تركزت معدل البطالة بين الشباب في الفئة العمرية 15-24 لكلا الجنسين حيث بلغت 28.7%، بواقع 24.9% بين الذكور مقابل 48.1% بين الإناث في نفس الفئة العمرية. (أنظر/ي جدول 3).

وفي قطاع غزة بلغ معدل البطالة 41.0%، بواقع 35.9% بين الذكور مقابل 59.6% بين الإناث. كما بلغ أعلى معدل بطالة بين الشباب للفئة العمرية 15-24 سنة لكلا الجنسين حيث بلغت 61.0%، بواقع 56.7% بين الذكور مقابل 78.4% بين الإناث في نفس الفئة العمرية. (أنظر/ي جدول 4).

أشارت النتائج إلى أن أعلى معدل للبطالة في قطاع غزة كان في محافظة دير البلح 48.0%، يليها محافظة خان يونس 42.5%، يليها محافظة شمال غزة حيث بلغ 41.7%، يليها محافظة رفح 41.6%. وفي الضفة الغربية كان أعلى معدل للبطالة في محافظة رام الله بواقع 19.7%، يليها محافظة الخليل 19.6%، ويليهما محافظة طوباس 18.1%، ومحافظة طولكرم 17.8%، ثم محافظة نابلس 17.0% وكان أدنى معدل للبطالة في محافظة قلقيلية 13.2%. (أنظر/ي جدول 8).

معدل البطالة من بين المشاركين في القوى العاملة للأفراد 15 سنة فأكثر حسب المحافظة والجنس، 2015

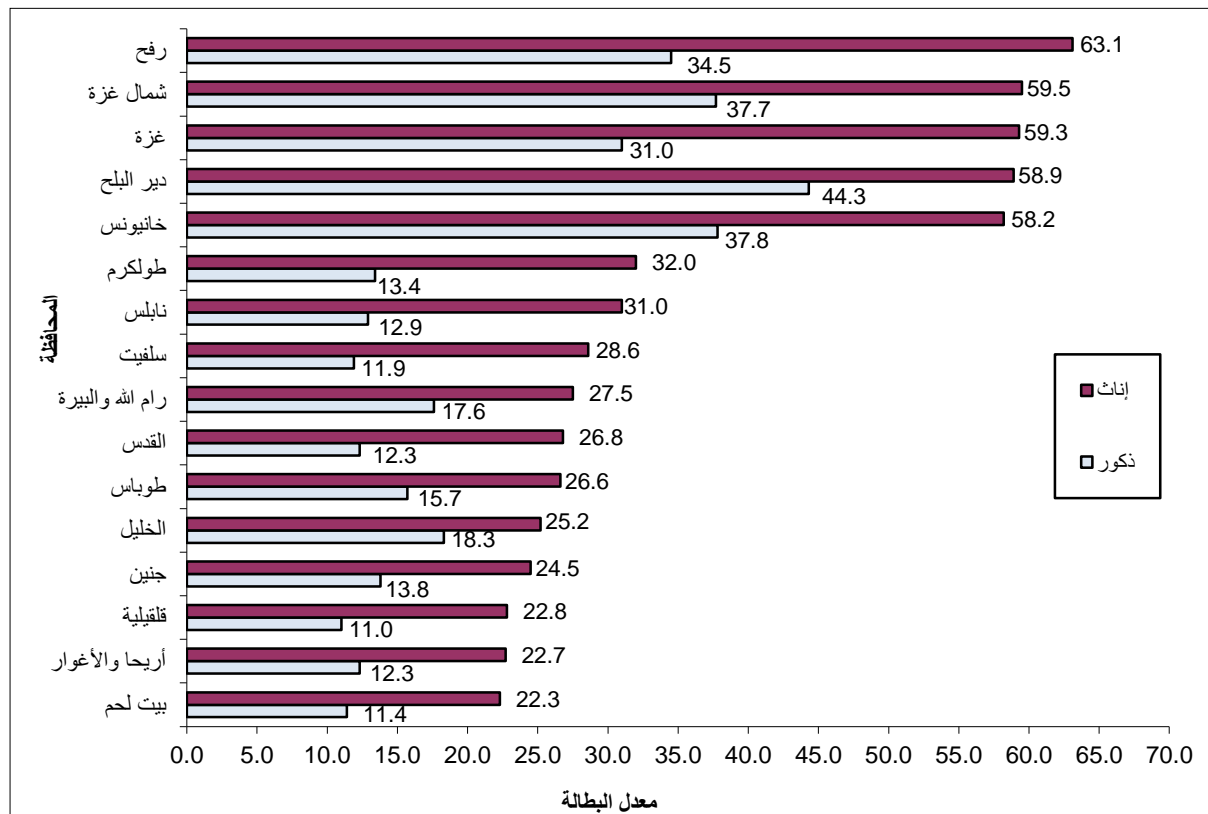

من ناحية أخرى وحسب التوزيع النسبي للعاطلين عن العمل حسب سنوات التعليم، فقد بينت النتائج بأن 0.5% من بين الذكور العاطلين عن العمل لم يحصلوا على أي تعليم مقابل 0.2% للإناث. كما أن 12.6% من بين الذكور العاطلين عن العمل قد أتموا 1-6 سنوات دراسية مقابل 1.4% للإناث العاطلات عن العمل. بالإضافة إلى ذلك أشارت نتائج المسح بأن 23.4% من الذكور العاطلين عن العمل قد أتموا 7-9 سنوات دراسية مقابل 3.1% للإناث العاطلات عن العمل الحاصلات على نفس سنوات التعليم. كما أن 23.5% من الذكور العاطلين عن العمل قد أتموا 13 سنة دراسية فأكثر مقابل 84.5% للإناث الحاصلات على نفس سنوات التعليم. (أنظر/ي جدول 53).

التوزيع النسبي للعاطلين عن العمل للأفراد 15 سنة فأكثر حسب عدد السنوات الدراسية والجنس، 2015

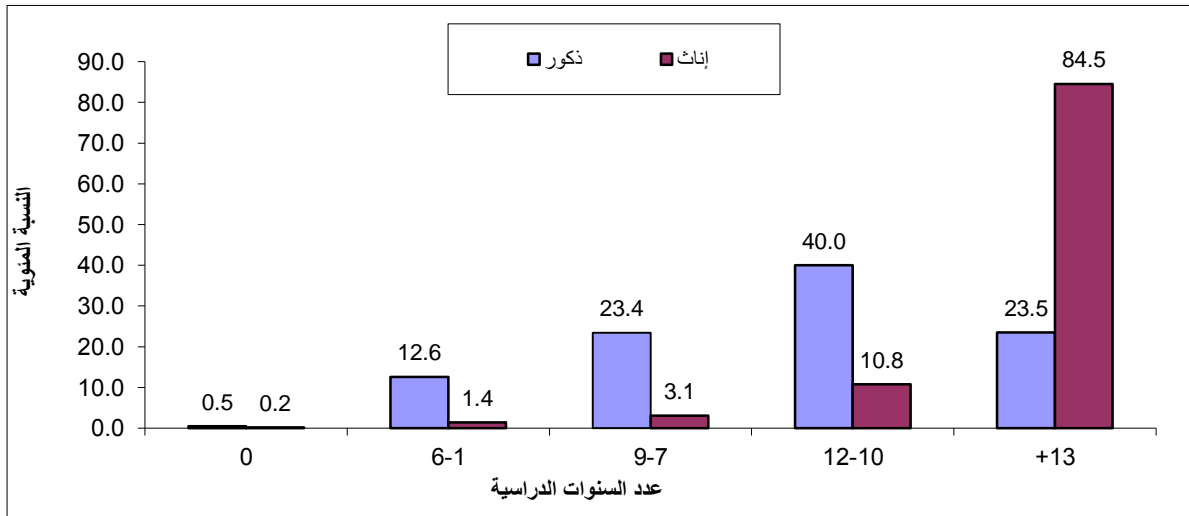

5.1 الأفراد خارج القوى العاملة (حسب معايير ومقاييس منظمة العمل الدولية)

أشارت النتائج بأن نسبة الأفراد 15 سنة فأكثر خارج القوى العاملة من مجمل الأفراد 15 سنة فأكثر لعام 2015 في فلسطين بلغت 54.2%، بواقع 28.1% بين الذكور مقابل 80.9% بين الإناث. (أنظر/ي جدول 2). من ناحية أخرى أفادت نتائج المسح بأن الأفراد خارج القوى العاملة توزعوا حسب سبب البقاء خارج القوى العاملة بواقع 13.0% بسبب كبر السن أو المرض، 46.1% بسبب التفرغ لأعمال المنزل، 32.6% بسبب الدراسة و 8.3% لأسباب أخرى. (أنظر/ي جدول 56).

على صعيد آخر بينت النتائج بأن 67.3% من الأفراد ضمن الفئة العمرية 15-24 سنة خارج القوى العاملة مقابل 38.6% للأفراد 25-34 سنة و 41.0% للأفراد 35-44 سنة و 45.5% للأفراد في الفئة العمرية 45-54 سنة و 64.4% للأفراد في الفئة العمرية 55-64 وبلغت 91.0% للأفراد الذين أعمارهم 65 سنة فأكثر. (أنظر/ي جدول 2).

من ناحية أخرى بينت نتائج المسح بأن 90.8% من الأفراد الذين لم يتموا أي سنة دراسية غير نشيطين اقتصادياً (خارج القوى العاملة) مقابل 57.7% للأفراد الذين أتموا 1-6 سنوات دراسية، و 56.5% للأفراد الذين أتموا 7-9 سنوات دراسية، و 59.2% للأفراد الذين أتموا 10-12 سنة دراسية، و 40.0% للأفراد الذين أتموا 13 سنة دراسية فأكثر. وعلى مستوى الجنس فإن نسبة الأفراد خارج القوى العاملة من الذكور الذين أتموا 13 سنة دراسية فأكثر بلغت 25.2% مقابل 54.4% للإناث. (أنظر/ي جدول 5).

نسبة الأفراد 15 سنة فأكثر خارج القوى العاملة حسب عدد السنوات الدراسية والجنس، 2015

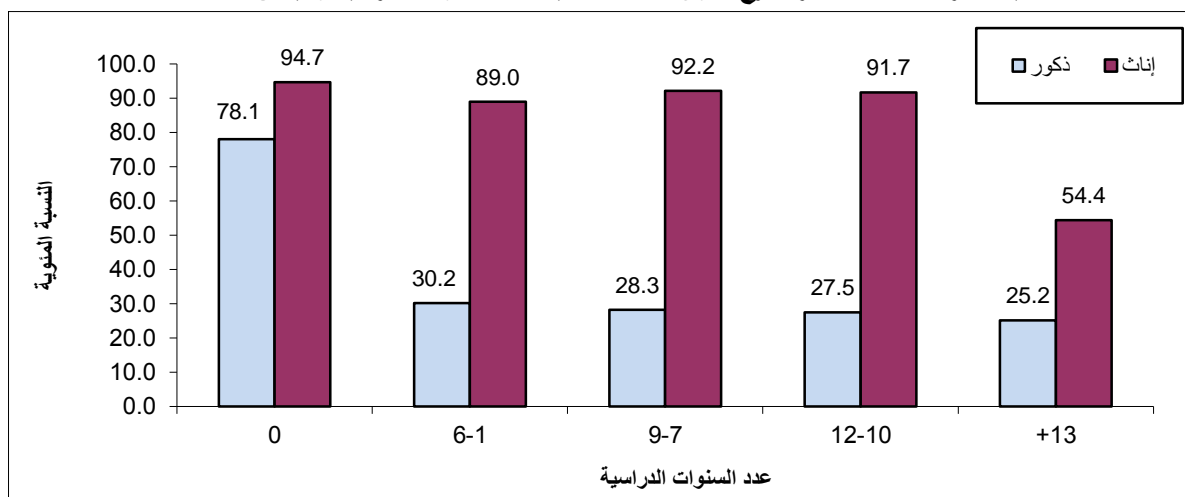

وأخيراً، فقد بينت نتائج المسح بأن أعلى نسبة للأفراد خارج القوى العاملة على مستوى المحافظة في قطاع غزة كانت في محافظة شمال غزة حيث بلغت نسبة الأفراد خارج القوى العاملة 57.7% من مجموع الأفراد 15 سنة فأكثر، ويليهما محافظة غزة 55.8%، ويليهما محافظة خانيونس 54.3%. بينما كانت أعلى نسبة للأفراد خارج القوى العاملة في محافظات الضفة الغربية في محافظة القدس حيث بلغت 70.8%، يليها محافظة أريحا والأغوار 57.1%، في حين كانت أدنى نسبة في محافظة قلقيلية حيث بلغت 48.6%. (أنظر/ي جدول 8).

الفصل الثاني

المنهجية والجودة

1.2 استثمار المسح

تعد استثمار المسح الأداة الرئيسية لجمع البيانات، وقد تم تصميمها اعتماداً على توصيات منظمة العمل الدولية من جهة مع المحافظة على خصوصيات المجتمع الفلسطيني من جهة أخرى، إضافة إلى أنها تحقق المواصفات الفنية لمرحلة العمل الميداني، كما تحقق متطلبات معالجة البيانات وتحليلها، وتتكون الاستثمار من أربعة بنود رئيسية:

1.1.2 البيانات التعريفية

إن الهدف الرئيسي لهذا البند هو تحديد وحدة الهدف بصورة منفردة أو وحيدة، حيث تم تحديد البيانات التي تعرف بالأسرة بصورة منفردة بما في ذلك تقسيمات تصميم العينة مثل، رمز الطبقة، والتجمع السكاني، ومنطقة العد، ورقم المسكن على الخارطة، ورقم الأسرة في عينة منطقة العد، واسم رب الأسرة.

2.1.2 السيطرة النوعية

في هذا البند تم وضع مجموعة من الضوابط التي من شأنها ضبط العمليات الميدانية والمكتبية وتسلسلها في المراحل التي تمر بها الاستثمار، ابتداءً بمرحلة جمع البيانات ومروراً بالتدقيق الميداني والمكتبي، ثم الترميز وإدخال البيانات والتدقيق بعد الإدخال، وانتهاءً بعملية التخزين.

3.1.2 سجل الأسرة

شمل هذا البند مجموعة من الأسئلة العامة المتعلقة بالأسرة والتي ترصد بعض السمات الديمغرافية والاجتماعية للأسرة بما في ذلك عدد الأفراد وأعمارهم وجنسهم وحالتهم التعليمية والزواجية وغير ذلك من المؤشرات.

4.1.2 قسم العمالة

شمل هذا البند مادة البحث الرئيسية، حيث تم استيفاء استثمار واحدة لكل فرد من أفراد الأسرة الذين أتموا 10 سنوات فأكثر بهدف التعرف على علاقتهم بسوق العمل وأهم سماتهم، من حيث الحالة العملية، والنشاط الاقتصادي والمهنة، ومكان العمل وغير ذلك من مؤشرات القوى العاملة.

2.2 الإطار والعينة

1.2.2 الشمول (مجتمع الدراسة)

تألف مجتمع الهدف من جميع الأفراد الذين بلغت أعمارهم 10 سنوات فأكثر وأقاموا بصورة اعتيادية في دولة فلسطين لعام 2015.

2.2.2 إطار المعاينة

تكون إطار المعاينة من عينة شاملة تم تحديثها عام 2011 وتألفت العينة الشاملة من 596 منطقة عد يبلغ عدد الأسر فيها بمعدل 124 أسرة، وقد تم استخدام 494 منطقة عد منها كإطار لعينة مسح القوى العاملة في عام 2015، كما تم استخدام هذه الوحدات كوحدات معاينة أولية (PSUs) في المرحلة الأولى من عملية اختيار العينة.

3.2.2 حجم العينة

بلغ حجم العينة في كل ربع 7,616 أسرة.

4.2.2 تصميم العينة

تم تصميم عينة هذا المسح على غرار ما اتبع في تصميم عينة مسح القوى العاملة الذي ينفذه الجهاز المركزي للإحصاء الفلسطيني بصورة دورية منذ أيلول 1995 حيث يتم تنفيذ المسح كل ربع من أرباع السنة (13 أسبوع). تم تصميم العينة لتكون طبقية عنقودية عشوائية منتظمة تم اختيارها على مرحلتين:

المرحلة الأولى: تمثلت باختيار عينة طبقية عشوائية منتظمة تكونت من 494 منطقة عد، واستثبتت مناطق عد يقل فيها عدد الأسر عن 40 أسرة.

المرحلة الثانية: تمثلت باختيار عينة عشوائية منتظمة من الأسر ضمن كل منطقة عد مختارة، وقد تم في كل دورة اختيار ما معدله 16 أسرة في منطقة العد الواحدة، وتم اختيار 16 أسرة من كل منطقة عد فيها عدد الأسر 80 فأكثر، وأما مناطق العد التي يقل فيها عدد الأسر عن 80 فقد تم اختيار 8 أسر.

توزيع العينة إلى طبقات:

تم توزيع العينة إلى طبقات باستخدام المستويات التالية:

1. المحافظة (17 محافظة باعتبار القدس منطقتين إحصائيتين).
2. نوع التجمع السكاني (حضر، ريف، مخيم).

5.2.2 دورية العينة

كل دورة من دورات القوى العاملة خلال السنة تغطي (494) منطقة عد، مبدئياً حجم مناطق العد ثابت في كل دورة (ربع)، حيث يتم تبديل 50% من أسر مناطق العد (العينة الشاملة)، حيث أن عينة الأسر تبقى في عينة الدورة لدورتين متتاليتين ومن ثم تستريح لدورتين متتاليتين ومن ثم تدخل في دورتين متتاليتين، ومن بعدها يتم استثناءها من عينة الدورة التالية.

هناك تكرار 50% بين كل دورتين متتاليتين وبين كل سنتين متتاليتين مما له أثر في جعل العينة ذات فعالية لأغراض المقارنة ومراقبة التغيرات.

3.2 حساب الأوزان

يعرف وزن الوحدة الإحصائية (وحدة المعاينة) في العينة بأنه المقلوب الرياضي لاحتمال اختيار الوحدة، وعينة مسح القوى العاملة هي عينة طبقية عنقودية عشوائية منتظمة ذات مرحلتين، حيث يتم في المرحلة الأولى حساب وزن مناطق العد بالاعتماد على احتمال اختيار كل منطقة عد (عينة عشوائية منتظمة)، وفي المرحلة الثانية يتم احتساب وزن الأسرة من كل

منطقة عد، ثم نجد حاصل ضرب وزن المرحلة الأولى في وزن المرحلة الثانية فنحصل على وزن الأسرة الأولى، ونقوم بتعديل هذه الأوزان بالاعتماد على تقديرات الأسر منتصف كل ربع من أرباع عام 2015 وتكون فئة التعديل هي الطبقة (محافظة، نوع التجمع) وبالتالي نحصل على وزن الأسرة النهائي.

بالنسبة لملف الأفراد 10 سنوات فأكثر يتم اضافة لكل فرد وزن الأسرة النهائي المعدل، ثم نقوم بتعديل هذه الأوزان بالاعتماد على تقديرات الافراد منتصف كل ربع من أرباع عام 2015 وتكون فئة التعديل هي المنطقة (ضفة، غزة)، والجنس (ذكر، أنثى)، والفئات العمرية الخماسية (15 فئة) وبالتالي نحصل على وزن الفرد النهائي.

4.2 العمليات الميدانية

تمثل العمليات الميدانية، أهم مراحل تنفيذ المسح لجمع البيانات المطلوبة من مصادرها الأولية. لذلك فإن ضمان وجود مقومات النجاح في هذه المرحلة من القضايا الأساسية التي تم العمل عليها بشكل تفصيلي. وقد اشتمل ذلك على توفير كل المستلزمات الفنية والإدارية بما في ذلك عمليات التعيين والتدريب وتوفير المستلزمات المادية اللازمة لأداء العمل بأفضل صورة.

1.4.2 التدريب والتعيين

تم في كل دورة من دورات المسح عقد دورة تذكيرية للباحثات الميدانيات والمشرفات بهدف استعراض المشاكل التي تواجهها الباحثات في الميدان وآليات إجراء المقابلات لإنجاز عملهم بكل يسر ودقة.

والهدف من هذا التدريب هو إطلاع المتدربات على أدبيات المسوح الميدانية ومنهجية البحث، والتي تم خلالها التعرض بصورة عامة الى أساسيات البحث الميداني بما في ذلك تصميم المسوح الإحصائية وتصميم الاستمارة وآلية إجراء المقابلات، بالإضافة الى تصميم العينة واستخدام الخرائط الإحصائية ومبادئ العمل الجماعي في الميدان، وتوضيح مواصفات وخصوصيات مسح القوى العاملة، بما في ذلك المفاهيم الرئيسية وتصميم استمارة المسح، وآلية الدخول إلى بيئة المبحوث وكيفية إجراء المقابلات وطرح الأسئلة وتسجيل الاجابات من المبحوثين، وآلية العمل في المسح بما في ذلك آليات الاتصال والمواصلات والسيطرة النوعية خلال العمليات الميدانية. كما تم التطرق الى كيفية تدقيق الاستمارات ميدانياً ومكتبياً، وإعادة المقابلة والفحوصات الأخرى اللازمة لضبط العمل بهدف الحصول على المعلومة الدقيقة والموثوق بها.

2.4.2 الترميز

في هذه المرحلة تم ترميز النشاط الاقتصادي وفق الدليل الصناعي الفلسطيني للأنشطة الإقتصادية (التفقيح الرابع)، حيث تم تصنيف النشاط الاقتصادي لجميع العاملين والعاطلين عن العمل الذي سبق لهم العمل على مستوى الحد الخامس، أي لخمس منازل عشرية. كذلك تم ترميز المهن بالاعتماد على التصنيف الدولي للمهن 2008، وتم ترميز المهنة على مستوى الحد السادس (أي لست منازل عشرية).

5.2 معالجة البيانات

بدأ العمل على جمع بيانات مسح القوى العاملة باستخدام الأجهزة الكفية في فلسطين من بداية الربع الأول 2013 باستثناء القدس (J1) وقطاع غزة، حيث قامت الإدارة العامة لانظمة المعلومات بتطوير برنامج يشابه برنامج الإدخال في الضفة الغربية (Sql Server and Microsoft dot Net) في الجهاز الكفي.

أدى استخدام الأجهزة الكفية إلى تقليص مراحل تنفيذ المسح، حيث تقوم الباحثة الميدانية بادخال وترميز البيانات من خلال جمع البيانات على الجهاز الكفي وإرسال البيانات إلى إدارة المشروع مباشرة.

ومن أجل العمل بالتوازي مع قطاع غزة والقدس (J1) فقد تم إعداد برنامج مكتبي باستخدام نفس تقنية الأجهزة الكفية، حيث يستخدم نفس قاعدة البيانات الخاصة بالأجهزة الكفية ويتم إدخال البيانات التي تم جمعها ورقياً على نفس القاعدة الخاصة بالأجهزة الكفية.

6.2 دقة البيانات

يشمل فحص دقة البيانات جوانب متعددة في المسح من أبرزها أخطاء المعاينة بسبب استخدام عينة، وكذلك أخطاء غير إحصائية ترجع إلى طاقم العمل وأدوات المسح، بالإضافة إلى معدلات الاستجابة في المسح وأهم آثارها على التقديرات. ويشمل هذا القسم على الآتي:

1.6.2 أخطاء المعاينة

إن بيانات هذا المسح تتأثر بأخطاء المعاينة نتيجة لاستخدام عينة وليس حصراً شاملاً لوحدات مجتمع الدراسة، ولذلك من المؤكد ظهور فروق عن القيم الحقيقية التي نتوقع الحصول عليها من خلال التعدادات. وقد تم حساب التباين لأهم المؤشرات حيث تم إرفاق جداول حسابات التباين مع التقرير، ولا يوجد إشكالية في مستويات النشر للتقديرات المذكورة في التقرير على مستوى دولة فلسطين، وعلى مستوى محافظات الضفة الغربية وقطاع غزة.

2.6.2 أخطاء غير المعاينة

أما أخطاء غير المعاينة فهي ممكنة الحدوث في كل مراحل تنفيذ المشروع، خلال جمع البيانات أو إدخالها والتي يمكن إجمالها بأخطاء عدم الاستجابة، وأخطاء الاستجابة (المبحوث)، وأخطاء المقابلة (الباحث) وأخطاء إدخال البيانات. ولتفادي الأخطاء والحد من تأثيرها فقد بذلت جهود كبيرة من خلال تدريب الباحثين تدريباً مكثفاً، وتدريبهم على كيفية إجراء المقابلات، والأمور التي يجب اتباعها أثناء إجراء المقابلة، والأمور التي يجب تجنبها، وإجراء التجربة القبلية، وتم إجراء بعض التمارين العملية والنظرية خلال الدورة التدريبية. إلا أن هذه الأخطاء تقل تدريجياً حيث تتراكم الخبرة لدى الفريق الميداني بصورة مطردة، لا سيما وأن فريق العمل الميداني يتألف من باحثين دائمين وغير دائمين يقومون بإجراء العمل في كل دورة من دورات المسح.

من أهم الإشكاليات التي واجهت الباحثات الميدانيات عدم معرفة عمر المبحوث خصوصاً لأولئك المتقدمين بالسن حيث كانوا يعتمدون على الأحداث التي مرت بالمجتمع في تقدير أعمارهم في ظل عدم توفر وثائق تحدد تاريخ الميلاد باليوم والشهر. كما أن الاستجابة لبعض المتغيرات مثل عدد أيام العمل في الشهر الماضي ومقدار الأجرة اليومية أو الأسبوعية أو الشهرية كانت غير دقيقة في بعض الأحيان، وقد يعود ذلك لسببين رئيسيين: الأول يتمثل في كون الأمور المالية واحدة

من الأمور الحساسة التي قد لا تعطي بيانات دقيقة بدرجة عالية في كل المسوح الإحصائية، أما السبب الثاني فقد يعود لطبيعة الدراسة التي تجرى بالإنابة، حيث أن المبحوث الواحد يجيب على جميع الأسئلة المتعلقة بأفراد أسرة المبحوث الذي ينطوي بطبيعة الحال على عدم الدقة في بعض التفاصيل الخاصة بساعات العمل وأيام العمل والأجرة اليومية.

وقد صاحب مجريات المسح أخطاء عدم الاستجابة حيث شكلت حالة (عدم وجود الأسرة في الوحدة السكنية) و(أخرى) خلال زيارة الباحثة الميدانية النسبة الأعلى من حالات عدم الاستجابة. وقد بلغت نسبة عدم الاستجابة الإجمالية 10.5% وتعتبر هذه النسبة منخفضة إذا ما قورنت بالمسوح الأسرية التي تنفذ في الجهاز، كذلك بلغت نسبة حالات الرفض 2.4% وهي نسبة منخفضة نسبياً بالمقارنة مع المسوح الأسرية التي ينفذها الجهاز وذلك يعود إلى كون استمارة المسح واضحة.

3.6.2 نسب الاستجابة وعدم الاستجابة

تم اختيار (30,464) أسرة ممثلة في فلسطين (أربع دورات)، وبلغ عدد الأسر التي تم استيفاء بياناتها (25,049) أسرة، منها (16,339) أسرة في الضفة الغربية، و(8,710) أسرة في قطاع غزة، وقد جرى تعديل الأوزان على مستوى طبقات التصميم لتعديل تأثير نسب حالات الرفض وعدم التجاوب، وبلغت نسبة التجاوب في الضفة الغربية 87.9% وفي قطاع غزة 92.7%.

حالات الاستجابة وعدم الاستجابة وزيادة الشمول

حالات الاستجابة وعدم الاستجابة وزيادة الشمول	عدد الحالات
الأسر المكتملة	25,049
حالات عدم الاستجابة	
الأسرة مسافرة	347
لا أحد في البيت	1,168
رفض التعاون	680
لم يتوفر معلومات	64
أخرى	670
حالات زيادة الشمول	
وحدة غير موجودة	453
وحدة غير مأهولة	2,033
المجموع (حجم العينة الكلي)	30,464

معادلات الاستجابة وعدم الاستجابة:

$$\text{نسبة أخطاء زيادة الشمول} = \frac{\text{مجموع حالات زيادة الشمول}}{\text{عدد حالات العينة الأصلية}} \times 100\%$$

$$= 8.2\%$$

$$\text{نسبة عدم الاستجابة} = \frac{\text{مجموع حالات عدم الاستجابة}}{\text{العينة الصافية}} \times 100\%$$

$$= 10.5\%$$

العينة الصافية = العينة الأصلية - (حالات زيادة الشمول)
نسبة الاستجابة = 100% - نسبة عدم الاستجابة
= 89.5%

معالجة حالات عدم الاستجابة بتعديل الأوزان :

$$fg = \frac{\sum_{ng} wi - \sum_{o.c} wi}{\sum_{rg} wi}$$

حيث أن

wi : الوزن الأولي قبل التعديل للأسرة i .

g : فئة التعديل حسب المحافظة و نوع التجمع.

fg : معامل تعديل الوزن حسب الفئة g .

$\sum_{ng} wi$: مجموع الأوزان في الفئة g

$\sum_{o.cg} wi$: مجموع أوزان حالات زيادة شمول

$\sum_{rg} wi$: مجموع أوزان حالات الاستجابة

يتم إيجاد fg لكل فئة وفي النهاية نحصل على الوزن النهائي للأسرة ($w'i$) باستخدام المعادلة التالية

$$w'i = wi * fgi$$

7.2 قابلية المقارنة

هذا المعيار مرتبط بالمنتج الإحصائي إذ لا بد من أن تتوفر في الإحصاءات سمة المقارنة مع مصادر أخرى ومع فترات زمنية أخرى، فالكثير من التحليلات تقوم على أساس المقارنة.

8.2 إعادة المقابلة

تم تنفيذ إعادة المقابلة من خلال سحب عينة ممثلة كانت نسبتها 10% من عينة التكرار الأول لدورة الربع الرابع 2015 من جميع المحافظات ما عدا محافظة القدس (j1)، وتم مقارنة النتائج الواردة من إعادة المقابلة مع نتائج المسح الرئيسي.

9.2 اجراءات ضبط الجودة

خلال المراحل المختلفة للعمل تم اتخاذ العديد من الإجراءات لضمان ضبط الجودة، حيث تم تدريب الباحثات على استخدام الأجهزة الكفية وتدريب مدخلي البيانات على برنامج الإدخال، وتم فحص برنامج الإدخال لكل من محافظة القدس وقطاع غزة قبل البدء بعملية إدخال البيانات. ومن أجل الاطلاع على صورة الوضع والحد من أية إشكاليات. كان هناك اتصال دائم مع طاقم العمل الميداني من خلال الزيارات الميدانية المستمرة للاطلاع على سير العمل الميداني للمشروع، وتم عقد اجتماعات دورية مع الفريق الميداني خلال الزيارات الميدانية المختلفة، كذلك تم التطرق بشكل مستمر إلى المشاكل التي واجهتها الباحثات أثناء العمل الميداني ووضع الحلول المناسبة لها من خلال إصدار التعليمات في حال عدم وضوح مفهوم معين أو في حال ظهور حالات في الميدان بحاجة إلى مزيد من التوضيح.

10.2 ملاحظات فنية أخرى

يجب الأخذ بعين الاعتبار عند الاطلاع على هذا التقرير أنه يتم استخدام أسعار صرف العملات حسب الفترة الزمنية التي ينشر عنها البيانات فيما يتعلق بمعدلات الأجور اليومية.

الفصل الثالث

المفاهيم والمصطلحات

الأسرة:

فرد أو مجموعة أفراد تربطهم أو لا تربطهم صلة قرابة، ويقيمون في مسكن واحد، ويشتركون في المأكل أو في أي وجه من ترتيبات المعيشة الأخرى.

القوة البشرية:

هم جميع الأفراد الذين أتموا 15 سنة فأكثر.

النشيطون اقتصادياً (القوى العاملة):

هم جميع الأفراد الذين ينتمون لسن العمل (15 سنة فأكثر) وينطبق عليهم مفهوم العمالة أو البطالة.

القدس J1:

تشمل ذلك الجزء من محافظة القدس الذي ضمته إسرائيل عنوة بعيد احتلالها للضفة الغربية في عام 1967.

العمل:

هو الجهد المبذول في جميع الأنشطة التي يمارسها الأفراد بهدف الربح أو الحصول على أجرة معينة سواء كانت على شكل راتب شهري أو أجرة أسبوعية أو بالميأومة أو على القطعة أو نسبة من الأرباح أو سمسرة أو غير ذلك من الطرق، كذلك فإن العمل دون أجر أو عائد في مصلحة أو مشروع أو مزرعة للعائلة تدخل ضمن مفهوم العمل.

العامل:

هو الفرد الذي عمره 15 سنة فأكثر والذي باشر عملاً معيناً ولو لساعة واحدة خلال فترة الاسناد الزمني سواء كان لحساب الغير بأجر أو لحسابه أو بدون أجر في مصلحة للعائلة أو كان غائب عن عمله بشكل مؤقت (بسبب المرض، عطلة، توقف مؤقت أو أي سبب آخر). ويصنف العاملون حسب عدد ساعات العمل الأسبوعية إلى عاملين (1-14) ساعة، عاملين 15 ساعة فأكثر وكذلك الأفراد الغائبون عن أعمالهم بسبب المرض، أو إجازة مدفوعة الأجر، أو إغلاق أو إضراب أو توقيف مؤقت وما شابه ذلك، يعتبر عاملين من 1-14 ساعة. ويصنف العاملون حسب الحالة العملية في المجموعات التالية:

1. صاحب عمل:

هو الفرد الذي يعمل في منشأة يملكها أو يملك جزءاً منها (شريك) ويعمل تحت إشرافه أو لحسابه مستخدم واحد على الأقل بأجر. ويشمل ذلك أصحاب العمل الذين يديرون مشاريع أو مقاولات خارج المنشآت بشرط أن يعمل تحت إشرافهم أو لحسابهم مستخدم واحد على الأقل بأجر ولا يعتبر حملة الأسهم في الشركات المساهمة أصحاب عمل حتى ولو عملوا فيها.

2. يعمل لحسابه:

هو الفرد الذي يعمل في منشأة يملكها أو يملك جزءاً منها (شريك) وليس بالمنشأة أي مستخدم يعمل بأجر ويشمل الأشخاص الذين يعملون لحسابهم خارج المنشآت.

3. يعمل بأجر:

هو الفرد الذي يعمل لحساب فرد آخر أو لحساب منشأة أو جهة معينة وتحت إشرافها ويحصل مقابل عمله على أجر محدد سواء كان على شكل راتب شهري أو أجره أسبوعية أو على القطعة أو أي طريقة دفع أخرى. ويندرج تحت ذلك العاملون في الوزارات والهيئات الحكومية والشركات بالإضافة إلى الذين يعملون بأجر في مصلحة للعائلة أو لدى الغير.

4. عضو أسرة غير مدفوع الأجر:

هو الفرد الذي يعمل لحساب العائلة، أي في مشروع أو مصلحة أو مزرعة للعائلة ولا يتقاضى نظير ذلك أي أجر وليس له نصيب في الأرباح.

العمالة:

تشمل هذه الفئة كل من ينطبق عليه مفهوم العمالة، أي جميع الأفراد الذين ينتمون لسن العمل (القوة البشرية) ويعملون، ويضم ذلك أصحاب العمل، المستخدمين بأجر، العاملين لحسابهم أو في مصالحهم الخاصة، بالإضافة لأعضاء الأسرة غير مدفوعي الأجر.

البطالة (حسب مقاييس ومعايير منظمة العمل الدولية):

تشمل هذه الفئة جميع الأفراد الذين ينتمون لسن العمل (15 سنة فأكثر) ولم يعملوا أبداً خلال فترة الإسناد في أي نوع من الأعمال، وكانوا خلال هذه الفترة مستعدين للعمل وقاموا بالبحث عنه بإحدى الطرق مثل مطالعة الصحف، التسجيل في مكاتب الاستخدام، سؤال الأصدقاء والأقارب أو غير ذلك من الطرق.

العمالة الناقصة المتصلة بالوقت:

جميع الأشخاص العاملون خلال فترة الإسناد الزمني وبلغ مجموع ساعات عملهم الفعلية في جميع الأعمال أقل من 35 ساعة ويرغبون في زيادة عدد ساعات عملهم، وفي نفس الوقت متاحون ومستعدون للعمل بساعات إضافية عند أي فرصة تتاح لهم.

المهنة:

هي الحرفة أو نوع العمل الذي يباشره الفرد إذا كان عاملاً، أو الذي باشره سابقاً إذا كان عاطلاً عن العمل، بغض النظر عن طبيعة عمل المنشأة التي يعمل بها وبغض النظر عن مجال الدراسة أو التدريب الذي تلقاه الفرد.

النشاط الاقتصادي:

هو طبيعة العمل الذي تمارسه المؤسسة والذي قامت من أجله حسب التصنيف الدولي الموحد للأنشطة الاقتصادية ويسهم بأكبر قدر من القيمة المضافة في حالة تعدد الأنشطة داخل المؤسسة الواحدة.

الغائبون عن أعمالهم الاعتيادية:

يشمل ذلك جميع الأفراد العاملين والذين لم يزاولوا أعمالهم خلال فترة الإسناد بسبب المرض أو الإجازة، الاضراب، منع التجول، الاغلاق، أو المتوفقين بصورة مؤقتة أو غير ذلك من الاسباب.

الباحث عن العمل:

- هو الفرد الذي يرغب في الحصول على فرصة عمل، ويقسم الباحثون عن عمل إلى فئتين:
- أ- **مستعد العمل:** هو الفرد الذي يبدي رغبة أو استعداداً للعمل إذا عرض عليه وليس هناك أي سبب يمنعه من قبول هذا العمل، ولكنه لم يفعل شيئاً للحصول عليه.
- ب- **باحث نشيط عن العمل:** هو الفرد المستعد للعمل والذي قام بإجراء خطوات معينة في سبيل الحصول على فرصة عمل مثل قراءة الصحف، أو سؤال الأصدقاء، أو التسجيل في مكاتب الاستخدام، أو مراجعة أصحاب العمل، أو بأي طريقة أخرى.

الأفراد خارج القوى العاملة:

- تشمل هذه الفئة من السكان جميع الأفراد الذين ينتمون لسن العمل (ضمن القوة البشرية) ولكنهم لا يعملون ولا يبحثون عن عمل ولا حتى مستعدين للعمل سواء بسبب عدم رغبتهم في العمل أو لاستغنائهم عن التكسب عن طريق العمل أو لأسباب أخرى، ويصنف الأفراد خارج القوى العاملة حسب السبب في الفئات التالية:
- **الطالب المتفرغ للدراسة:** هو الفرد الذي يواظب على دراسة منتظمة بهدف الحصول على مؤهل علمي معين وغير مرتبط بعمل معين خلال فترة الإسناد، ولا تدخل الأعمال المنزلية والهوايات ضمن العمل.
 - **المتفرغ لأعمال المنزل:** هو الفرد غير مشغول وغير منتظم في دراسة معينة ويقوم بأعمال المنزل بهدف خدمة الأسرة ولا يشمل ذلك خدمة بيوت الغير مقابل أجر نقدي، أو عيني، إذ أن هذا النوع من الخدمة يعتبر ضمن العمل.
 - **الزاهد في العمل:** هو الفرد الذي ينتمي لسن العمل ولكنه غير مرتبط بأي نوع من العمل خلال فترة الإسناد ولا يبحث عن عمل وحتى غير مستعد للعمل وغير منتظم في دراسة منتظمة بهدف الحصول على مؤهل علمي.
 - **النزير:** هو الفرد الذي يعيش في مؤسسة معينة مثل السجون والمصحات ودور العجزة وما شابه.
 - **العاجز/ كبير السن:** هو الفرد الذي لا يمكنه ممارسة أي نوع من العمل بسبب إصابته بمرض مزمن أو بسبب إعاقة معينة أو بسبب تقدمه في السن، ويشار إلى أنه لا يوجد حد أعلى لسن الذين يستطيعون العمل.
 - **وجود إيراد/ التقاعد:** هو الفرد الذي لا يريد ممارسة أي نوع من العمل بسبب وجود إيراد أو حصوله على معاش تقاعد.

سنوات الدراسة التي أتمها الفرد بنجاح:

بالنسبة للفرد الملتحق حالياً أو الذي التحق وترك أو الذي التحق وتخرج، تكون سنوات الدراسة النظامية التي أتمها بنجاح هي السنوات الكاملة، ولا تشمل سنوات الانقطاع وسنوات الرسوب، كما لا تشمل السنة الحالية التي لم تنتهِ للملتحق حالياً ولا تعتبر الدورات التدريبية ضمن سنوات الدراسة النظامية.

ساعات العمل:

تعبّر ساعات العمل عن الوقت الذي يصرفه العامل في مهنته، وتقاس ساعات العمل بطريقتين رئيسيتين:

- أ- **ساعات العمل الاعتيادية:** عدد ساعات العمل في الوظيفة الجزئية أو الوظيفة الكاملة والتي يمارسها الفرد عادة.
- ب- **ساعات العمل الفعلية:** عدد ساعات العمل الفعلية التي يزاوّل فيها الفرد عمله ويستثنى من ذلك العمل الإضافي وأوقات الوجبات والاستراحات ويتم تسجيلها للعمل الرئيسي والثانوي كلا على حده.

أيام العمل الشهرية:

هي عدد الأيام التي عملها الشخص خلال الشهر، باستثناء أيام العطل، ونهاية الأسبوع، والمغادرات المرضية وغيرها المدفوعة وغير المدفوعة. وتعتبر ساعة عمل واحدة خلال اليوم كيوم عمل.

الأجر النقدي:

الأجر النقدي الصافي المدفوع للمستخدمين بأجر على العمل المنجز. كما أنه يتم جمع بيانات حول الأجر حسب العملة التي يتعامل بها المستخدمين بأجر (دينار، شيكل، دولار) وفي هذا التقرير يتم احتسابها بالشيكل بناء على معدل سعر الصرف في نفس فترة المسح.

متدرب غير مدفوع الأجر:

هو الشخص الذي قام بأي عمل غير مدفوع الأجر لإنتاج السلع أو تقديم الخدمات للآخرين من أجل اكتساب الخبرات أو المهارات في مكان العمل لتمكنه من إيجاد فرصة عمل (حيث لا يتم اعتبار بدل مواصلات أو وجبات الطعام أو الهدايا التي يتم تقديمها إلى المتدرب أجراً).

الإنتاج للاستهلاك الذاتي:

هو الشخص الذي قام بأي نشاط غير مدفوع الأجر لإنتاج السلع أو تقديم الخدمات لاستهلاكه الذاتي أو لاستهلاك أسرته، وتتضمن إنتاج المحاصيل الزراعية أو الإنتاج الحيواني، كما تتضمن خياطة ملابس، صناعة أطعمة، صناعة أثاث، الصيد وصيد الأسماك.

العمل التطوعي:

الشخص في العمل التطوعي هو الشخص الذي قام بأي نشاط بشكل إرادي بلا مقابل أو أجر مادي من أجل تحقيق مصالح مشتركة أو مساعدة لتنمية مستوى معيشة الآخرين من جيرانهم أو المجتمعات البشرية بصفة مطلقة، حيث لا يتم اعتبار بدل المواصلات أو وجبات الطعام أو الهدايا التي يتم تقديمها إلى المتطوع أجراً. والعمل غير مدفوع الأجر المطلوب كجزء من التعليم أو برامج التدريب مستثناة من العمل التطوعي.

المراجع

1. الجهاز المركزي للإحصاء الفلسطيني، 2015. مسح القوى العاملة الفلسطينية: التقرير السنوي: 2000- 2014. رام الله – فلسطين.

الجداول

Tables

جدول 1: التوزيع النسبي للأفراد 15 سنة فأكثر من فلسطين حسب المنطقة والعلاقة بقوة العمل، 2000-2015

Table 1: Percentage Distribution of Persons Aged 15 Years and Above from Palestine by Region and Labour Force Status, 2000-2015

Numbers in thousands

العدد: بالآلاف

Region	Labour Force Status											العلاقة بقوة العمل	المنطقة	
	المجموع		بطالة		عمالة		المجموع		خارج القوى العاملة		داخل القوى العاملة			
	Total		Unemployment		Employment		Total		Outside Labour Force		In the Labour Force			
	عدد	نسبة	عدد	نسبة	عدد	نسبة	عدد	نسبة	عدد	نسبة	عدد	نسبة		
	Number	Percent	Number	Percent	Number	Percent	Number	Percent	Number	Percent	Number	Percent		
Palestine							فلسطين							
2000	667	100	95	14.3	572	85.7	1,603	100	936	58.4	667	41.6	2000	
2001	642	100	162	25.3	480	74.7	1,668	100	1,026	61.5	642	38.5	2001	
2002	657	100	205	31.2	452	68.8	1,734	100	1,077	62.1	657	37.9	2002	
2003	722	100	185	25.5	537	74.5	1,803	100	1,081	60.0	722	40.0	2003	
2004	752	100	201	26.8	551	73.2	1,876	100	1,124	59.9	752	40.1	2004	
2005	789	100	186	23.5	603	76.5	1,952	100	1,163	59.6	789	40.4	2005	
2006	834	100	198	23.7	636	76.3	2,033	100	1,199	59.0	834	41.0	2006	
2007	882	100	192	21.7	690	78.3	2,116	100	1,234	58.3	882	41.7	2007	
2008	908	100	241	26.6	667	73.4	2,202	100	1,294	58.8	908	41.2	2008	
2009	951	100	233	24.5	718	75.5	2,288	100	1,337	58.4	951	41.6	2009	
2010	976	100	232	23.7	744	76.3	2,376	100	1,400	58.9	976	41.1	2010	
2011	1,059	100	222	20.9	837	79.1	2,466	100	1,407	57.0	1,059	43.0	2011	
2012	1,114	100	256	23.0	858	77.0	2,557	100	1,443	56.4	1,114	43.6	2012	
2013	1,155	100	270	23.4	885	76.6	2,649	100	1,494	56.4	1,155	43.6	2013	
2014	1,255	100	338	26.9	917	73.1	2,742	100	1,487	54.2	1,255	45.8	2014	
2015	1,299	100	336	25.9	963	74.1	2,836	100	1,537	54.2	1,299	45.8	2015	

جدول 1 (تابع): التوزيع النسبي للأفراد 15 سنة فأكثر في فلسطين حسب المنطقة والعلاقة بقوة العمل، 2000-2015

Table 1 (Cont.): Percentage Distribution of Persons Aged 15 Years and Above in Palestine by Region and Labour Force Status, 2000-2015

Numbers in thousands

العدد: بالآلاف

Region	Labour Force Status											العلاقة بقوة العمل	المنطقة	
	المجموع		بطالة		عمالة		المجموع		خارج القوى العاملة		داخل القوى العاملة			
	Total		Unemployment		Employment		Total		Outside Labour Force		In the Labour Force			
	عدد	نسبة	عدد	نسبة	عدد	نسبة	عدد	نسبة	عدد	نسبة	عدد	نسبة		
	Number	Percent	Number	Percent	Number	Percent	Number	Percent	Number	Percent	Number	Percent		
West Bank							الضفة الغربية							
2000	460	100	56	12.2	404	87.8	1,049	100	589	56.2	460	43.8	2000	
2001	450	100	97	21.6	353	78.4	1,089	100	639	58.7	450	41.3	2001	
2002	450	100	127	28.2	323	71.8	1,130	100	680	60.2	450	39.8	2002	
2003	487	100	116	23.7	371	76.3	1,172	100	685	58.5	487	41.5	2003	
2004	513	100	117	22.8	396	77.2	1,217	100	704	57.8	513	42.2	2004	
2005	538	100	110	20.4	428	79.6	1,264	100	726	57.5	538	42.5	2005	
2006	575	100	108	18.8	467	81.2	1,313	100	738	56.2	575	43.8	2006	
2007	596	100	107	17.9	489	82.1	1,363	100	767	56.3	596	43.7	2007	
2008	609	100	120	19.7	489	80.3	1,416	100	807	57.0	609	43.0	2008	
2009	643	100	114	17.8	529	82.2	1,469	100	826	56.2	643	43.8	2009	
2010	665	100	114	17.2	551	82.8	1,523	100	858	56.3	665	43.7	2010	
2011	718	100	124	17.3	594	82.7	1,577	100	859	54.5	718	45.5	2011	
2012	743	100	141	19.0	602	81.0	1,632	100	889	54.5	743	45.5	2012	
2013	759	100	141	18.6	618	81.4	1,687	100	928	55.0	759	45.0	2013	
2014	811	100	143	17.7	668	82.3	1,742	100	931	53.4	811	46.6	2014	
2015	828	100	143	17.3	685	82.7	1,798	100	970	53.9	828	46.1	2015	

جدول 1 (تابع): التوزيع النسبي للأفراد 15 سنة فأكثر في فلسطين حسب المنطقة والعلاقة بقوة العمل، 2000-2015

Table 1(Cont.) :Percentage Distribution of Persons Aged 15 Years and Above in Palestine by Region and Labour Force Status, 2000-2015

Numbers in thousands

العدد: بالآلاف

Region	Labour Force Status											العلاقة بقوة العمل	المنطقة	
	المجموع Total		بطالة Unemployment		عمالة Employment		المجموع Total		خارج القوى العاملة Outside Labour Force		داخل القوى العاملة In the Labour Force			
	عدد Number	نسبة Percent	عدد Number	نسبة Percent	عدد Number	نسبة Percent	عدد Number	نسبة Percent	عدد Number	نسبة Percent	عدد Number			نسبة Percent
Gaza Strip							قطاع غزة							
2000	207	100	39	18.9	168	81.1	554	100	347	62.6	207	37.4	2000	
2001	192	100	65	34.0	127	66.0	579	100	387	66.8	192	33.2	2001	
2002	207	100	78	37.9	129	62.1	604	100	397	65.8	207	34.2	2002	
2003	235	100	69	29.1	166	70.9	631	100	396	62.7	235	37.3	2003	
2004	239	100	84	35.3	155	64.7	659	100	420	63.8	239	36.2	2004	
2005	251	100	76	30.3	175	69.7	688	100	437	63.5	251	36.5	2005	
2006	259	100	90	34.8	169	65.2	720	100	461	64.0	259	36.0	2006	
2007	286	100	85	29.7	201	70.3	753	100	467	62.1	286	37.9	2007	
2008	299	100	121	40.6	178	59.4	786	100	487	61.9	299	38.1	2008	
2009	308	100	119	38.6	189	61.4	819	100	511	62.4	308	37.6	2009	
2010	311	100	118	37.8	193	62.2	853	100	542	63.6	311	36.4	2010	
2011	341	100	98	28.7	243	71.3	889	100	548	61.6	341	38.4	2011	
2012	371	100	115	31.0	256	69.0	925	100	554	59.9	371	40.1	2012	
2013	396	100	129	32.6	267	67.4	962	100	566	58.8	396	41.2	2013	
2014	444	100	195	43.9	249	56.1	1,000	100	556	55.6	444	44.4	2014	
2015	471	100	193	41.0	278	59.0	1,038	100	567	54.7	471	45.3	2015	

جدول 2: التوزيع النسبي للأفراد 15 سنة فأكثر في فلسطين حسب الجنس والعمر والعلاقة بقوة العمل، 2015

Table 2: Percentage Distribution of Persons Aged 15 Years and Above in Palestine by Sex, Age and Labour Force Status, 2015

Sex and Age	Labour Force Status			العلاقة بقوة العمل				الجنس والعمر
	المجموع Total	خارج القوى العاملة Outside LF	داخل القوى العاملة Inside LF	المجموع Total	بطالة Unemployment	عمالة ناقصة متصلة بالوقت Time Related Underemployment	عمالة تامة Employment	
Males								ذكور
15-24	100	47.1	52.9	100	36.4	4.0	59.6	24-15
25-34	100	9.5	90.5	100	23.1	3.5	73.4	34-25
35-44	100	7.5	92.5	100	13.0	2.8	84.2	44-35
45-54	100	13.1	86.9	100	13.6	2.1	84.3	54-45
55-64	100	41.7	58.3	100	15.1	1.6	83.3	64-55
65+	100	82.4	17.6	100	7.7	0.3	92.0	+65
Total	100	28.1	71.9	100	22.5	3.2	74.3	المجموع
Females								إناث
15-24	100	88.4	11.6	100	60.8	2.3	36.9	24-15
25-34	100	68.9	31.1	100	51.6	2.5	45.9	34-25
35-44	100	75.6	24.4	100	19.3	1.0	79.7	44-35
45-54	100	80.0	20.0	100	9.2	0.6	90.2	54-45
55-64	100	87.7	12.3	100	4.1	0.4	95.5	64-55
65+	100	97.5	2.5	100	0.0	0.0	100.0	+65
Total	100	80.9	19.1	100	39.2	1.8	59.0	المجموع
Both Sexes								كلا الجنسين
15-24	100	67.3	32.7	100	40.7	3.7	55.6	24-15
25-34	100	38.6	61.4	100	30.2	3.3	66.5	34-25
35-44	100	41.0	59.0	100	14.3	2.4	83.3	44-35
45-54	100	45.5	54.5	100	12.8	1.9	85.3	54-45
55-64	100	64.4	35.6	100	13.2	1.4	85.4	64-55
65+	100	91.0	9.0	100	6.5	0.2	93.3	+65
Total	100	54.2	45.8	100	25.9	2.9	71.2	المجموع

جدول 3: التوزيع النسبي للأفراد 15 سنة فأكثر في الضفة الغربية حسب الجنس والعمر والعلاقة بقوة العمل، 2015

Table 3: Percentage Distribution of Persons Aged 15 Years and Above in the West Bank by Sex, Age and Labour Force Status, 2015

Sex and Age	Labour Force Status				العلاقة بقوة العمل			الجنس والعمر
	المجموع Total	خارج القوى العاملة Outside LF	داخل القوى العاملة Inside LF	المجموع Total	بطالة Unempl- oyment	عمالة ناقصة متصلة بالوقت Time Related Underemployment	عمالة تامة Employ- ment	
Males								ذكور
15-24	100	44.9	55.1	100	24.9	3.8	71.3	24-15
25-34	100	10.7	89.3	100	15.3	3.4	81.3	34-25
35-44	100	8.5	91.5	100	8.8	2.8	88.4	44-35
45-54	100	12.8	87.2	100	8.4	2.4	89.2	54-45
55-64	100	37.5	62.5	100	10.0	1.7	88.3	64-55
65+	100	79.5	20.5	100	5.4	0.3	94.3	+65
Total	100	27.3	72.7	100	15.0	3.1	81.9	المجموع
Females								إناث
15-24	100	88.9	11.1	100	48.1	2.5	49.4	24-15
25-34	100	72.2	27.8	100	38.4	1.8	59.8	34-25
35-44	100	73.5	26.5	100	10.6	0.9	88.5	44-35
45-54	100	79.1	20.9	100	4.1	0.6	95.3	54-45
55-64	100	86.2	13.8	100	1.3	0.6	98.1	64-55
65+	100	96.9	3.1	100	0.0	0.0	100.0	+65
Total	100	81.3	18.7	100	26.7	1.5	71.8	المجموع
Both Sexes								كلا الجنسين
15-24	100	66.4	33.6	100	28.7	3.6	67.7	24-15
25-34	100	40.7	59.3	100	20.6	3.0	76.4	34-25
35-44	100	40.5	59.5	100	9.2	2.4	88.4	44-35
45-54	100	45.0	55.0	100	7.6	2.1	90.3	54-45
55-64	100	61.5	38.5	100	8.5	1.5	90.0	64-55
65+	100	89.3	10.7	100	4.5	0.3	95.2	+65
Total	100	53.9	46.1	100	17.3	2.8	79.9	المجموع

جدول 4: التوزيع النسبي للأفراد 15 سنة فأكثر في قطاع غزة حسب الجنس والعمر والعلاقة بقوة العمل، 2015

Table 4: Percentage Distribution of Persons Aged 15 Years and Above in Gaza Strip by Sex, Age and Labour Force Status, 2015

Sex and Age	العلاقة بقوة العمل							الجنس والعمر
	المجموع Total	خارج القوى العاملة Outside LF	داخل القوى العاملة Inside LF	المجموع Total	بطالة Unemployment	عمالة ناقصة متصلة بالوقت Time Related Underemployment	عمالة تامة Employment	
Males								ذكور
15-24	100	50.6	49.4	100	56.7	4.5	38.8	24-15
25-34	100	7.6	92.4	100	35.5	3.7	60.8	34-25
35-44	100	5.5	94.5	100	20.6	2.7	76.7	44-35
45-54	100	13.6	86.4	100	24.0	1.7	74.3	54-45
55-64	100	49.7	50.3	100	27.1	1.3	71.6	64-55
65+	100	88.5	11.5	100	16.9	0.0	83.1	+65
Total	100	29.6	70.4	100	35.9	3.3	60.8	المجموع
Females								إناث
15-24	100	87.6	12.4	100	78.4	1.9	19.7	24-15
25-34	100	63.4	36.6	100	68.1	3.4	28.5	34-25
35-44	100	79.4	20.6	100	40.2	1.2	58.6	44-35
45-54	100	81.8	18.2	100	21.2	0.7	78.1	54-45
55-64	100	90.6	9.4	100	12.1	0.0	87.9	64-55
65+	100	98.8	1.2	-	0.0	0.0	-	+65
Total	100	80.3	19.7	100	59.6	2.3	38.1	المجموع
Both Sexes								كلا الجنسين
15-24	100	68.8	31.2	100	61.0	4.0	35.0	24-15
25-34	100	35.0	65.0	100	44.5	3.6	51.9	34-25
35-44	100	42.0	58.0	100	24.0	2.4	73.6	44-35
45-54	100	46.5	53.5	100	23.6	1.5	74.9	54-45
55-64	100	69.9	30.1	100	24.8	1.1	74.1	64-55
65+	100	94.4	5.6	100	14.7	0.0	85.3	+65
Total	100	54.7	45.3	100	41.0	3.1	55.9	المجموع

جدول 5: التوزيع النسبي للأفراد 15 سنة فأكثر في فلسطين حسب الجنس وعدد السنوات الدراسية والعلاقة بقوة العمل، 2015

Table 5: Percentage Distribution of Persons Aged 15 Years and Above in Palestine by Sex, Years of Schooling and Labour Force Status, 2015

Sex and Years of Schooling	العلاقة بقوة العمل							الجنس وعدد السنوات الدراسية
	المجموع Total	خارج القوى العاملة Outside LF	داخل القوى العاملة Inside LF	المجموع Total	بطالة Unemployment	عمالة ناقصة متصلة بالوقت Time Related Underemployment	عمالة تامة Employment	
Males								ذكور
0	100	78.1	21.9	100	21.0	7.4	71.6	0
1-6	100	30.2	69.8	100	27.1	4.1	68.8	6-1
7-9	100	28.3	71.7	100	24.1	3.5	72.4	9-7
10-12	100	27.5	72.5	100	23.2	3.3	73.5	12-10
13+	100	25.2	74.8	100	18.6	2.3	79.1	+13
Total	100	28.1	71.9	100	22.5	3.2	74.3	المجموع
Females								إناث
0	100	94.7	5.3	100	6.5	0.6	92.9	0
1-6	100	89.0	11.0	100	9.7	0.6	89.7	6-1
7-9	100	92.2	7.8	100	17.0	0.6	82.4	9-7
10-12	100	91.7	8.3	100	25.1	1.1	73.8	12-10
13+	100	54.4	45.6	100	48.0	2.2	49.8	+13
Total	100	80.9	19.1	100	39.2	1.8	59.0	المجموع
Both Sexes								كلا الجنسين
0	100	90.8	9.2	100	14.7	4.5	80.8	0
1-6	100	57.7	42.3	100	25.0	3.7	71.3	6-1
7-9	100	56.5	43.5	100	23.5	3.3	73.2	9-7
10-12	100	59.2	40.8	100	23.4	3.1	73.5	12-10
13+	100	40.0	60.0	100	29.9	2.2	67.9	+13
Total	100	54.2	45.8	100	25.9	2.9	71.2	المجموع

جدول 6: التوزيع النسبي للأفراد 15 سنة فأكثر في الضفة الغربية حسب الجنس وعدد السنوات الدراسية والعلاقة بقوة العمل، 2015

Table 6: Percentage Distribution of Persons Aged 15 Years and Above in the West Bank by Sex, Years of Schooling and Labour Force Status, 2015

Sex and Years of Schooling	Labour Force Status				العلاقة بقوة العمل			الجنس وعدد السنوات الدراسية
	المجموع Total	خارج القوى العاملة Outside LF	داخل القوى العاملة Inside LF	المجموع Total	بطالة Unemployment	عمالة ناقصة متصلة بالوقت Time Related Underemployment	عمالة تامة Employment	
Males								ذكور
0	100	76.9	23.1	100	11.1	5.7	83.2	0
1-6	100	33.4	66.6	100	17.4	4.3	78.3	6-1
7-9	100	27.8	72.2	100	16.2	3.2	80.6	9-7
10-12	100	24.5	75.5	100	16.1	3.2	80.7	12-10
13+	100	25.5	74.5	100	11.1	2.3	86.6	+13
Total	100	27.3	72.7	100	15.0	3.1	81.9	المجموع
Females								إناث
0	100	94.2	5.8	100	2.6	0.9	96.5	0
1-6	100	87.3	12.7	100	3.1	0.7	96.2	6-1
7-9	100	90.5	9.5	100	8.3	0.0	91.7	9-7
10-12	100	90.2	9.8	100	13.0	1.2	85.8	12-10
13+	100	58.3	41.7	100	37.4	1.9	60.7	+13
Total	100	81.3	18.7	100	26.7	1.5	71.8	المجموع
Both Sexes								كلا الجنسين
0	100	90.4	9.6	100	7.1	3.4	89.5	0
1-6	100	60.7	39.3	100	15.1	3.7	81.2	6-1
7-9	100	54.9	45.1	100	15.5	2.9	81.6	9-7
10-12	100	55.7	44.3	100	15.8	2.9	81.3	12-10
13+	100	42.7	57.3	100	21.1	2.2	76.7	+13
Total	100	53.9	46.1	100	17.3	2.8	79.9	المجموع

جدول 7: التوزيع النسبي للأفراد 15 سنة فأكثر في قطاع غزة حسب الجنس وعدد السنوات الدراسية والعلاقة بقوة العمل، 2015

Table 7: Percentage Distribution of Persons Aged 15 Years and Above in Gaza Strip by Sex, Years of Schooling and Labour Force Status, 2015

Sex and Years of Schooling	Labour Force Status				العلاقة بقوة العمل			الجنس وعدد السنوات الدراسية
	المجموع Total	خارج القوى العاملة Outside LF	داخل القوى العاملة Inside LF	المجموع Total	بطالة Unemployment	عمالة ناقصة متصلة بالوقت Time Related Underemployment	عمالة تامة Employment	
Males								ذكور
0	100	80.1	19.9	100	39.2	10.7	50.1	0
1-6	100	24.8	75.2	100	42.0	3.9	54.1	6-1
7-9	100	29.2	70.8	100	39.7	4.2	56.1	9-7
10-12	100	33.4	66.6	100	39.0	3.7	57.3	12-10
13+	100	24.6	75.4	100	28.6	2.2	69.2	+13
Total	100	29.6	70.4	100	35.9	3.3	60.8	المجموع
Females								إناث
0	100	95.8	4.2	100	17.9	0.0	82.1	0
1-6	100	94.0	6.0	100	50.5	0.0	49.5	6-1
7-9	100	95.4	4.6	100	48.7	2.9	48.4	9-7
10-12	100	94.0	6.0	100	57.2	0.8	42.0	12-10
13+	100	48.4	51.6	100	61.3	2.6	36.1	+13
Total	100	80.3	19.7	100	59.6	2.3	38.1	المجموع
Both Sexes								كلا الجنسين
0	100	91.5	8.5	100	31.5	6.8	61.7	0
1-6	100	51.0	49.0	100	42.4	3.7	53.9	6-1
7-9	100	59.4	40.6	100	40.1	4.1	55.8	9-7
10-12	100	65.4	34.6	100	40.6	3.4	56.0	12-10
13+	100	36.2	63.8	100	41.4	2.4	56.2	+13
Total	100	54.7	45.3	100	41.0	3.1	55.9	المجموع

جدول 8: التوزيع النسبي للأفراد 15 سنة فأكثر في فلسطين حسب المنطقة والمحافظات والعلاقة بقوة العمل والجنس، 2015

Table 8: Percentage Distribution of Persons Aged 15 Years and Above in Palestine by Region, Governorate, Labour Force Status and Sex, 2015

Region and Governorate	Labour Force Status and Sex																		العلاقة بقوة العمل والجنس						المنطقة والمحافظه
	المجموع Total			خارج القوى العاملة OutsideLF			داخل القوى العاملة Inside LF			المجموع Total			بطالة Unemployment			عمالة ناقصة متصلة بالوقت Time Related Underemployment			عمالة تامة Employment						
	م	إ	ذ	م	إ	ذ	م	إ	ذ	م	إ	ذ	م	إ	ذ	م	إ	ذ	م	إ	ذ				
	T	F	M	T	F	M	T	F	M	T	F	M	T	F	M	T	F	M	T	F	M				
West Bank																									الضفة الغربية
Jenin	100	100	100	51.6	78.9	25.8	48.4	21.1	74.2	100	100	100	16.1	24.5	13.8	0.5	1.0	0.3	83.4	74.5	85.9	جنين			
Tubas	100	100	100	50.6	77.8	24.0	49.4	22.2	76.0	100	100	100	18.1	26.6	15.7	2.1	2.3	2.0	79.8	71.1	82.3	طوباس			
Tulkarm	100	100	100	52.0	77.2	27.2	48.0	22.8	72.8	100	100	100	17.8	32.0	13.4	3.3	2.8	3.5	78.9	65.2	83.1	طولكرم			
Nablus	100	100	100	50.9	78.3	22.6	49.1	21.7	77.4	100	100	100	17.0	31.0	12.9	2.7	1.4	3.0	80.3	67.6	84.1	نابلس			
Qalqiliya	100	100	100	48.6	79.6	20.5	51.4	20.4	79.5	100	100	100	13.2	22.8	11.0	4.8	1.8	5.5	82.0	75.4	83.5	قلقيلية			
Salfit	100	100	100	52.0	78.9	27.4	48.0	21.1	72.6	100	100	100	15.4	28.6	11.9	1.6	0.8	1.9	83.0	70.6	86.2	سلفيت			
Ramallah & Al-Bireh	100	100	100	53.5	79.8	28.0	46.5	20.2	72.0	100	100	100	19.7	27.5	17.6	0.6	0.6	0.7	79.7	71.9	81.7	رام الله والبيرة			
Jericho & AL Aghwar	100	100	100	57.1	82.3	31.0	42.9	17.7	69.0	100	100	100	14.5	22.7	12.3	0.1	0.5	0.0	85.4	76.8	87.7	أريحا والأغوار			
Jerusalem	100	100	100	70.8	93.7	46.9	29.2	6.3	53.1	100	100	100	13.9	26.8	12.3	0.4	0.0	0.4	85.7	73.2	87.3	القدس			
Bethlehem	100	100	100	53.1	79.0	28.8	46.9	21.0	71.2	100	100	100	13.7	22.3	11.4	11.3	3.2	13.6	75.0	74.5	75.0	بيت لحم			
Hebron	100	100	100	51.9	82.2	23.1	48.1	17.8	76.9	100	100	100	19.6	25.2	18.3	2.7	1.5	3.0	77.7	73.3	78.7	الخليل			
Total	100	100	100	53.9	81.3	27.3	46.1	18.7	72.7	100	100	100	17.3	26.7	15.0	2.8	1.5	3.1	79.9	71.8	81.9	المجموع			
Gaza Strip																									قطاع غزة
North Gaza	100	100	100	57.7	84.2	32.2	42.3	15.8	67.8	100	100	100	41.7	59.5	37.7	3.2	3.7	3.1	55.1	36.8	59.2	شمال غزة			
Gaza	100	100	100	55.8	82.7	29.2	44.2	17.3	70.8	100	100	100	36.5	59.3	31.0	1.7	0.8	1.9	61.8	39.9	67.1	غزة			
Dier Al-Balah	100	100	100	53.1	75.3	32.2	46.9	24.7	67.8	100	100	100	48.0	58.9	44.3	1.2	0.7	1.3	50.8	40.4	54.4	دير البلح			
Khan Yunis	100	100	100	54.3	79.1	29.8	45.7	20.9	70.2	100	100	100	42.5	58.2	37.8	4.8	2.7	5.4	52.7	39.1	56.8	خانيونس			
Rafah	100	100	100	48.4	74.4	22.8	51.6	25.6	77.2	100	100	100	41.6	63.1	34.5	6.5	5.2	6.9	51.9	31.7	58.6	رفح			
Total	100	100	100	45.7	80.3	29.6	45.3	19.7	70.4	100	100	100	41.0	59.6	35.9	3.1	2.3	3.3	55.9	38.1	60.8	المجموع			
Palestine	100	100	100	54.2	80.9	28.1	45.8	19.1	71.9	100	100	100	25.9	39.2	22.5	2.9	1.8	3.2	71.2	59.0	74.3	فلسطين			

جدول 9: نسبة القوى العاملة المشاركة من بين الأفراد 15 سنة فأكثر في فلسطين حسب الجنس والعمر، 2000-2015

Table 9: Labour Force Participation Rate of Persons Aged 15 Years and Above in Palestine by Sex and Age, 2000- 2015

Sex and Age	2015	2014	2013	2012	2011	2010	2009	2008	2007	2006	2005	2004	2003	2002	2001	2000	الجنس والعمر
Males																	ذكور
15-24	52.9	51.9	49.0	49.0	46.6	42.5	43.2	43.4	43.7	43.0	42.0	41.4	42.7	40.4	45.1	50.4	24-15
25-34	90.5	91.1	89.2	88.8	89.2	88.8	88.8	87.7	88.4	89.1	89.5	88.0	88.1	86.2	86.7	89.9	34-25
35-44	92.5	93.5	92.8	91.9	93.4	93.8	93.3	92.3	92.4	92.2	92.5	92.5	92.3	89.8	88.5	90.2	44-35
45-54	86.9	87.1	83.6	84.2	85.5	84.7	84.4	83.6	85.1	85.1	85.7	86.1	85.2	83.0	82.6	85.3	54-45
55+	42.6	40.9	39.3	39.8	40.2	38.0	38.0	38.1	38.3	38.4	37.9	36.5	38.3	37.8	35.7	39.1	+55
Total	71.9	71.5	69.3	69.1	68.7	66.8	67.0	66.6	67.1	66.7	66.5	65.9	66.5	64.5	65.8	69.5	المجموع
Females																	إناث
15-24	11.6	10.4	8.8	9.5	9.7	8.4	9.5	9.3	8.1	7.6	7.0	7.2	6.8	5.6	5.4	6.8	24-15
25-34	31.1	31.7	29.1	28.4	25.7	23.1	24.0	22.9	22.4	21.0	20.3	20.2	18.8	15.1	14.3	17.5	34-25
35-44	24.4	26.0	24.3	23.3	22.9	20.7	21.4	20.8	23.3	21.7	19.5	20.3	18.8	15.0	15.9	19.5	44-35
45-54	20.0	23.5	19.7	20.2	20.3	17.7	17.8	18.4	20.6	19.4	17.4	16.8	16.5	14.4	14.2	17.3	54-45
55+	7.8	8.3	7.1	8.6	7.1	6.0	6.9	8.1	10.1	7.6	6.9	6.0	6.4	5.1	5.3	7.6	+55
Total	19.1	19.4	17.3	17.4	16.6	14.7	15.5	15.3	15.7	14.6	13.5	13.5	12.8	10.5	10.4	12.9	المجموع
Both Sexes																	كلا الجنسين
15-24	32.7	31.6	29.3	29.6	28.5	25.8	26.7	26.8	26.3	25.6	24.8	24.6	25.0	23.2	25.6	28.9	24-15
25-34	61.4	61.9	59.8	59.3	58.1	56.6	57.0	55.8	56.0	55.6	55.4	54.6	54.0	51.2	51.0	54.2	34-25
35-44	59.0	60.3	59.0	58.1	58.7	57.9	58.1	57.6	58.8	57.6	56.5	56.9	56.1	53.0	52.8	55.4	44-35
45-54	54.5	56.3	52.8	53.3	54.1	52.5	52.3	52.0	53.8	52.9	52.1	52.0	51.4	49.2	48.9	51.8	54-45
55+	24.3	23.7	22.2	23.1	22.4	20.7	21.1	21.8	23.1	23.0	22.7	21.5	22.6	21.7	20.7	23.6	+55
Total	45.8	45.8	43.6	43.6	43.0	41.1	41.6	41.2	41.7	41.0	40.4	40.1	40.0	37.9	38.5	41.6	المجموع

جدول 10: نسبة القوى العاملة المشاركة من بين الأفراد 15 سنة فأكثر في فلسطين حسب الجنس وعدد السنوات الدراسية، 2000-2015

Table 10: Labour Force Participation Rate of Persons Aged 15 Years and Above in Palestine by Sex and Years of Schooling, 2000-2015

Sex and Years of Schooling	2015	2014	2013	2012	2011	2010	2009	2008	2007	2006	2005	2004	2003	2002	2001	2000	الجنس وعدد السنوات الدراسية
Males																	ذكور
0	21.9	22.6	20.3	19.8	25.7	25.1	24.9	24.5	27.1	25.7	22.7	23.3	25.3	23.9	24.9	29.6	0
1-6	69.8	70.2	69.7	71.7	73.0	70.7	71.0	70.4	71.5	71.6	72.4	70.5	72.3	70.4	68.0	72.0	6-1
7-9	71.7	72.5	71.5	72.2	71.9	70.2	70.4	71.1	70.5	71.2	70.6	71.2	70.7	67.6	69.2	72.4	9-7
10-12	72.5	72.5	68.7	68.3	67.4	65.7	66.0	65.4	64.9	64.6	64.6	63.8	64.9	63.0	65.0	69.4	12-10
13+	74.8	72.8	71.3	70.0	69.3	67.3	67.6	66.7	69.4	68.3	67.8	67.3	67.8	67.7	70.7	73.9	+13
Total	71.9	71.5	69.3	69.1	68.7	66.8	67.0	66.6	67.1	66.7	66.5	65.9	66.5	64.5	65.8	69.5	المجموع
Females																	إناث
0	5.3	7.2	6.9	6.5	7.1	6.6	7.7	9.0	11.4	10.1	9.1	8.0	8.4	6.5	7.2	10.7	0
1-6	11.0	13.4	12.3	12.8	12.9	10.7	11.6	13.9	16.0	13.8	12.0	11.8	10.7	8.6	8.0	9.8	6-1
7-9	7.8	8.7	7.5	7.7	7.1	6.7	6.4	7.4	9.5	8.6	7.1	7.1	6.9	4.9	4.8	7.0	9-7
10-12	8.3	7.6	6.1	7.1	6.6	5.3	6.2	7.1	8.0	7.1	6.2	7.1	7.2	5.7	5.1	7.7	12-10
13+	45.6	47.6	44.0	43.9	43.7	41.7	44.2	42.0	40.0	40.0	41.1	42.2	41.6	39.3	42.4	45.5	+13
Total	19.1	19.4	17.3	17.4	16.6	14.7	15.5	15.3	15.7	14.6	13.5	13.5	12.8	10.5	10.4	12.9	المجموع
Both Sexes																	كلا الجنسين
0	9.2	10.7	9.9	9.5	11.4	11.0	11.9	12.7	15.1	14.2	12.6	12.0	13.0	11.3	11.9	15.8	0
1-6	42.3	42.9	42.2	44.7	45.4	42.1	42.3	43.4	45.4	44.8	44.1	43.1	43.4	40.8	39.7	42.6	6-1
7-9	43.5	43.9	42.8	42.4	41.9	41.0	40.4	41.6	41.8	41.3	40.5	40.5	39.9	37.4	38.2	40.9	9-7
10-12	40.8	40.7	37.8	38.1	37.2	35.9	36.7	36.5	36.5	36.0	35.7	35.7	36.3	34.6	35.3	38.8	12-10
13+	60.0	60.2	57.8	57.2	57.0	55.1	56.6	55.3	56.2	55.8	56.1	56.6	57.1	56.5	59.8	63.0	+13
Total	45.8	45.8	43.6	43.6	43.0	41.1	41.6	41.2	41.7	41.0	40.4	40.1	40.0	37.9	38.5	41.6	المجموع

جدول 11: التوزيع النسبي للأفراد 15 سنة فأكثر المشاركين في القوى العاملة في فلسطين حسب الجنس وعدد السنوات الدراسية والعمر، 2015

Table 11: Percentage Distribution of Persons Aged 15 Years and Above Participants in the Labour Force in Palestine by Sex, Years of Schooling and Age, 2015

Sex and Years of Schooling	العمر Age							الجنس وعدد السنوات الدراسية
	المجموع Total	+65	64-55	54-45	44-35	34-25	24-15	
Males								ذكور
0	0.5	13.7	1.5	0.7	0.3	0.2	0.1	0
1-6	10.5	26.6	19.7	15.4	12.4	7.6	7.1	6-1
7-9	21.8	16.3	25.3	24.7	24.1	16.8	23.9	9-7
10-12	38.8	23.1	22.4	30.4	37.7	37.1	50.3	12-10
13+	28.4	20.3	31.1	28.8	25.5	38.3	18.6	+13
Total	100	100	100	100	100	100	100	المجموع
Females								إناث
0	1.5	60.1	9.2	3.5	0.6	0.2	0.1	0
1-6	5.6	21.2	27.8	14.7	7.5	1.6	1.0	6-1
7-9	7.2	4.8	10.5	13.2	13.4	3.4	4.3	9-7
10-12	16.8	2.9	14.6	18.5	22.2	11.7	21.0	12-10
13+	68.9	11.0	37.9	50.1	56.3	83.1	73.6	+13
Total	100	100	100	100	100	100	100	المجموع
Both Sexes								كلا الجنسين
0	0.7	20.9	2.8	1.2	0.4	0.2	0.1	0
1-6	9.4	25.8	21.1	15.3	11.4	6.1	6.0	6-1
7-9	18.8	14.5	22.8	22.7	21.9	13.5	20.5	9-7
10-12	34.3	20.0	21.0	28.3	34.5	30.8	45.2	12-10
13+	36.8	18.8	32.3	32.5	31.8	49.4	28.2	+13
Total	100	100	100	100	100	100	100	المجموع

جدول 12: التوزيع النسبي للأفراد 15 سنة فأكثر المشاركين في القوى العاملة في الضفة الغربية حسب الجنس وعدد السنوات الدراسية والعمر، 2015

Table 12: Percentage Distribution of Persons Aged 15 Years and Above Participants in the Labour Force in the West Bank by Sex, Years of Schooling and Age, 2015

Sex and Years of Schooling	Age العمر							الجنس وعدد السنوات الدراسية
	المجموع Total	+65	64-55	54-45	44-35	34-25	24-15	
Males ذكور								
0	0.5	15.2	1.2	0.6	0.4	0.1	0.1	0
1-6	9.9	29.6	20.6	14.6	12.2	7.1	5.1	6-1
7-9	22.6	17.6	26.3	25.8	25.7	17.3	23.8	9-7
10-12	41.8	18.9	23.9	32.7	41.0	40.5	54.2	12-10
13+	25.2	18.7	28.0	26.3	20.7	35.0	16.8	+13
Total المجموع	100	100	100	100	100	100	100	
Females إناث								
0	1.8	61.6	10.8	3.7	0.2	0.2	0.0	0
1-6	7.7	20.3	33.1	18.3	9.3	2.5	1.1	6-1
7-9	9.1	3.5	11.5	14.7	15.9	4.4	5.3	9-7
10-12	19.7	3.5	13.6	20.3	25.3	15.6	21.9	12-10
13+	61.7	11.1	31.0	43.0	49.3	77.3	71.7	+13
Total المجموع	100	100	100	100	100	100	100	
Both Sexes كلا الجنسين								
0	0.7	22.7	2.9	1.1	0.3	0.2	0.1	0
1-6	9.4	28.1	22.8	15.2	11.6	6.1	4.4	6-1
7-9	19.9	15.3	23.7	23.7	23.6	14.3	20.8	9-7
10-12	37.4	16.4	22.0	30.4	37.6	34.8	49.0	12-10
13+	32.6	17.5	28.6	29.6	26.9	44.6	25.7	+13
Total المجموع	100	100	100	100	100	100	100	

جدول 13: التوزيع النسبي للأفراد 15 سنة فأكثر المشاركين في القوى العاملة في قطاع غزة حسب الجنس وعدد السنوات الدراسية

والعمر، 2015

Table 13: Percentage Distribution of Persons Aged 15 Years and Above Participants in the Labour Force in Gaza Strip by Sex, Years of Schooling and Age, 2015

Sex and Years of Schooling	العمر Age							الجنس وعدد السنوات الدراسية
	المجموع Total	+65	64-55	54-45	44-35	34-25	24-15	
Males								ذكور
0	0.5	7.9	2.3	1.1	0.3	0.4	0.1	0
1-6	11.5	14.9	17.5	17.0	12.8	8.4	10.6	6-1
7-9	20.4	11.4	22.7	22.5	21.0	16.1	24.0	9-7
10-12	33.5	39.7	18.7	25.9	31.5	31.6	43.6	12-10
13+	34.1	26.1	38.8	33.5	34.4	43.5	21.7	+13
Total	100	100	100	100	100	100	100	المجموع
Females								إناث
0	1.0	52.5	4.9	3.1	1.6	0.2	0.2	0
1-6	2.1	25.7	12.9	6.5	3.2	0.5	0.9	6-1
7-9	4.1	11.9	7.7	9.6	7.3	2.1	2.9	9-7
10-12	12.2	0.0	17.4	14.3	14.8	6.8	19.8	12-10
13+	80.6	9.9	57.1	66.5	73.1	90.4	76.2	+13
Total	100	100	100	100	100	100	100	المجموع
Both Sexes								كلا الجنسين
0	0.6	13.5	2.7	1.4	0.5	0.3	0.1	0
1-6	9.5	16.3	16.8	15.3	11.1	6.2	8.7	6-1
7-9	16.9	11.4	20.4	20.4	18.6	12.2	19.9	9-7
10-12	28.9	34.7	18.5	24.0	28.6	24.8	39.0	12-10
13+	44.1	24.1	41.6	38.9	41.2	56.5	32.3	+13
Total	100	100	100	100	100	100	100	المجموع

جدول 14: التوزيع النسبي للأفراد 15 سنة فأكثر المشاركين في القوى العاملة في فلسطين حسب الجنس والحالة الزوجية والعمر، 2015
Table 14: Percentage Distribution of Persons Aged 15 Years and Above Participants in the Labour Force in Palestine by Sex, Marital Status and Age, 2015

Sex and Marital Status	العمر Age							الجنس والحالة الزوجية
	المجموع Total	+65	64-55	54-45	44-35	34-25	24-15	
Males								ذكور
Never Married	36.7	0.1	0.5	0.8	2.4	36.8	92.8	لم يتزوج أبداً
Currently Married	62.9	98.0	98.6	98.9	97.0	62.6	7.2	متزوج حالياً
Other	0.4	1.9	0.9	0.3	0.6	0.6	0.0	أخرى
Total	100	100	100	100	100	100	100	المجموع
Females								إناث
Never Married	37.0	10.6	10.6	15.3	15.3	34.4	81.5	لم يتزوج أبداً
Currently Married	57.6	41.6	71.7	74.8	79.2	61.5	17.0	متزوج حالياً
Other	5.4	47.8	17.7	9.9	5.5	4.1	1.5	أخرى
Total	100	100	100	100	100	100	100	المجموع
Both Sexes								كلا الجنسين
Never Married	36.7	1.7	2.2	3.4	5.0	36.2	90.8	لم يتزوج أبداً
Currently Married	61.8	89.3	94.0	94.6	93.3	62.3	8.9	متزوج حالياً
Other	1.5	9.0	3.8	2.0	1.7	1.5	0.3	أخرى
Total	100	100	100	100	100	100	100	المجموع

جدول 15: التوزيع النسبي للأفراد 15 سنة فأكثر المشاركين في القوى العاملة في الضفة الغربية حسب الجنس والحالة الزوجية والعمر، 2015
Table 15: Percentage Distribution of Persons Aged 15 Years and Above Participants in the Labour Force in the West Bank by Sex, Marital Status and Age, 2015

Sex and Marital Status	العمر Age							الجنس والحالة الزوجية
	المجموع Total	+65	64-55	54-45	44-35	34-25	24-15	
Males								ذكور
Never Married	38.6	0.1	0.3	1.0	2.8	43.0	94.8	لم يتزوج أبداً
Currently Married	61.0	98.4	98.7	98.6	96.4	56.4	5.1	متزوج حالياً
Other	0.4	1.5	1.0	0.4	0.8	0.6	0.1	أخرى
Total	100	100	100	100	100	100	100	المجموع
Females								إناث
Never Married	37.4	10.7	13.5	17.6	16.8	36.0	85.3	لم يتزوج أبداً
Currently Married	57.4	42.7	69.2	74.1	77.5	60.7	13.6	متزوج حالياً
Other	5.2	46.6	17.3	8.3	5.7	3.3	1.1	أخرى
Total	100	100	100	100	100	100	100	المجموع
Both Sexes								كلا الجنسين
Never Married	38.3	1.9	2.6	4.1	5.9	41.4	93.3	لم يتزوج أبداً
Currently Married	60.2	89.3	93.5	94.1	92.3	57.4	6.5	متزوج حالياً
Other	1.5	8.8	3.9	1.8	1.8	1.2	0.2	أخرى
Total	100	100	100	100	100	100	100	المجموع

جدول 16: التوزيع النسبي للأفراد 15 سنة فأكثر المشاركين في القوى العاملة في قطاع غزة حسب الجنس والحالة الزوجية والعمر، 2015

Table 16: Percentage Distribution of Persons Aged 15 Years and Above Participants in the Labour Force in Gaza Strip by Sex, Marital Status and Age, 2015

Sex and Marital Status	العمر Age							الجنس والحالة الزوجية
	المجموع Total	+65	64-55	54-45	44-35	34-25	24-15	
Males								ذكور
Never Married	33.2	0.0	0.9	0.4	1.5	26.9	89.1	لم يتزوج أبداً
Currently Married	66.3	96.6	98.2	99.4	98.0	72.5	10.8	متزوج حالياً
Other	0.5	3.4	0.9	0.2	0.5	0.6	0.1	أخرى
Total	100	100	100	100	100	100	100	المجموع
Females								إناث
Never Married	36.3	9.9	2.6	9.9	11.8	32.4	76.3	لم يتزوج أبداً
Currently Married	57.9	35.8	78.9	76.3	83.2	62.3	21.6	متزوج حالياً
Other	5.8	54.3	18.5	13.8	5.0	5.3	2.1	أخرى
Total	100	100	100	100	100	100	100	المجموع
Both Sexes								كلا الجنسين
Never Married	33.9	1.2	1.2	1.9	3.3	28.4	86.6	لم يتزوج أبداً
Currently Married	64.5	88.9	95.3	95.6	95.4	69.7	12.9	متزوج حالياً
Other	1.6	9.9	3.5	2.5	1.3	1.9	0.5	أخرى
Total	100	100	100	100	100	100	100	المجموع

جدول 17: نسبة القوى العاملة المشاركة من بين الأفراد 15 سنة فأكثر في فلسطين حسب الجنس والمحافظة، 2000-2015

Table 17: Labour Force Participation Rate of Persons Aged 15 Years and Above in Palestine by Sex and Governorate, 2000-2015

Sex and Governorate	2015	2014	2013	2012	2011	2010	2009	2008	2007	2006	2005	2004	2003	2002	2001	2000	الجنس والمحافظة
Males																	ذكور
Jenin	74.2	74.3	71.2	71.7	72.4	68.3	70.3	68.6	68.4	70.5	71.6	66.3	66.5	72.6	73.5	74.8	جنين
Tubas	76.0	76.2	75.2	76.3	71.9	69.3	72.0	67.1	65.2	67.7	69.8	70.3	66.9	66.4	69.8	71.1	طوباس
Tulkarm	72.8	73.8	71.4	66.9	66.5	62.9	64.2	62.2	72.0	69.7	69.0	65.9	60.9	59.3	60.2	72.6	طولكرم
Nablus	77.4	76.4	77.0	78.3	75.6	69.1	67.4	67.3	68.7	69.1	71.1	70.3	69.3	66.4	72.8	75.4	نابلس
Qalqiliya	79.5	78.0	76.4	74.8	68.9	67.2	69.5	65.7	69.7	70.9	70.6	66.8	68.6	69.4	68.5	73.1	قلقيلية
Salfit	72.6	71.6	70.4	67.7	69.8	69.7	67.8	66.1	68.7	69.8	67.5	71.0	69.6	69.2	71.4	72.4	سلفيت
Ramallah & Al-Bireh	72.0	71.9	69.5	71.0	69.7	67.1	66.2	66.3	68.0	66.4	64.8	65.8	66.2	61.9	64.7	68.1	رام الله والبيرة
Jericho & AL Aghwar	69.0	73.0	75.3	73.5	76.5	73.4	77.0	77.4	78.0	77.6	78.1	78.5	75.0	74.7	75.9	78.0	أريحا والأغوار
Jerusalem	53.1	56.5	55.9	58.8	66.5	68.4	67.6	66.9	64.9	65.7	64.4	64.8	65.8	64.3	66.9	67.5	القدس
Bethlehem	71.2	76.1	72.3	72.9	72.9	71.6	73.1	70.9	69.6	66.1	66.3	66.5	67.8	61.5	72.3	74.5	بيت لحم
Hebron	76.9	77.0	74.3	74.5	73.7	73.9	73.3	71.0	69.6	70.7	69.2	69.2	70.0	70.4	72.8	75.6	الخليل
Total	72.7	73.4	71.3	71.4	71.4	69.5	69.5	68.1	68.6	68.8	68.4	67.6	67.5	66.2	69.6	72.6	المجموع
Females																	إناث
Jenin	21.1	20.1	17.7	22.8	20.8	17.4	16.4	19.1	20.8	23.5	21.6	21.1	18.0	11.2	12.7	18.0	جنين
Tubas	22.2	26.9	24.9	31.5	30.0	24.6	19.8	16.7	18.0	21.2	22.3	19.7	23.7	13.1	14.6	17.1	طوباس
Tulkarm	22.8	22.7	21.4	16.6	15.2	14.4	14.9	12.6	15.9	18.4	16.8	19.8	15.9	18.0	14.3	16.6	طولكرم
Nablus	21.7	23.7	23.3	24.2	22.7	16.4	15.9	15.9	17.0	18.0	17.9	18.1	15.8	14.4	15.3	18.8	نابلس
Qalqiliya	20.4	20.3	22.3	18.6	18.1	14.9	16.3	17.0	18.3	18.9	17.7	22.0	23.7	17.3	13.5	14.3	قلقيلية
Salfit	21.1	22.8	19.8	21.5	26.2	23.6	16.1	18.4	20.3	21.1	22.2	26.8	24.3	22.4	15.6	16.1	سلفيت
Ramallah & Al-Bireh	20.2	18.9	18.0	19.2	21.2	19.8	20.8	19.8	19.6	21.0	17.3	16.3	15.3	15.6	9.5	12.0	رام الله والبيرة
Jericho & AL Aghwar	17.7	17.6	16.9	19.5	21.5	22.2	22.3	20.9	20.3	17.5	18.2	11.4	11.6	15.2	20.7	17.3	أريحا والأغوار
Jerusalem	6.3	6.9	6.9	7.6	8.7	8.9	11.4	12.5	13.3	11.2	8.0	9.9	8.7	6.6	8.0	10.1	القدس
Bethlehem	21.0	24.0	22.3	26.9	24.7	21.7	23.7	23.4	23.3	13.5	10.8	10.2	11.9	10.3	12.9	14.7	بيت لحم
Hebron	17.8	17.9	17.0	16.9	18.2	19.6	19.3	18.5	19.6	19.3	16.1	14.3	14.1	11.6	12.5	11.5	الخليل
Total	18.7	19.1	18.0	18.9	19.0	17.2	17.4	17.3	18.3	18.1	15.9	15.9	14.8	12.6	12.1	14.1	المجموع

جدول 17 (تابع): نسبة القوى العاملة المشاركة من بين الأفراد 15 سنة فأكثر في فلسطين حسب الجنس والمحافظة، 2000-2015

Table 17 (Cont.): Labour Force Participation Rate of Persons Aged 15 Years and Above in Palestine by Sex and Governorate, 2000-2015

Sex and Governorate	2015	2014	2013	2012	2011	2010	2009	2008	2007	2006	2005	2004	2003	2002	2001	2000	الجنس والمحافظة
Both Sexes																	كلا الجنسين
Jenin	48.4	48.0	45.2	48.1	46.8	42.6	43.1	44.2	44.9	47.6	47.1	44.3	43.3	42.7	44.3	47.3	جنين
Tubas	49.4	51.6	49.5	54.0	50.8	46.3	45.2	41.3	42.0	44.8	46.2	45.6	44.8	39.8	42.5	44.5	طوباس
Tulkarm	48.0	48.7	46.9	42.7	41.8	39.7	39.8	37.7	44.3	44.1	43.1	43.6	39.4	39.5	37.6	44.8	طولكرم
Nablus	49.1	50.2	50.9	51.6	49.3	43.2	41.9	41.7	42.8	43.7	44.9	44.2	42.5	41.0	44.5	47.6	نابلس
Qalqiliya	51.4	50.3	49.8	47.6	44.8	42.5	43.9	42.1	44.7	45.6	44.8	44.5	46.6	43.7	41.6	44.0	قلقيلية
Salfit	48.0	47.5	45.9	45.6	48.2	47.0	42.8	43.2	45.0	45.6	44.9	49.5	47.2	46.0	43.1	44.0	سلفيت
Ramallah & Al-Bireh	46.5	45.4	43.8	44.8	45.3	43.0	43.2	43.0	43.6	43.5	40.9	41.1	40.6	38.6	37.4	40.1	رام الله والبيرة
Jericho & AL Aghwar	42.9	44.3	45.3	45.8	49.0	48.6	49.3	48.5	48.2	46.9	47.5	43.5	41.6	43.8	47.4	47.3	أريحا والأغوار
Jerusalem	29.2	31.0	30.5	32.7	37.8	39.0	40.0	39.8	39.2	38.6	36.6	37.8	37.5	35.5	37.6	39.1	القدس
Bethlehem	46.9	51.5	48.7	50.3	48.8	46.6	48.2	46.9	46.8	40.5	38.9	38.7	40.2	37.2	44.2	45.6	بيت لحم
Hebron	48.1	48.0	46.1	46.3	46.6	47.5	47.3	45.7	45.4	45.9	43.5	42.5	42.9	41.6	42.9	44.2	الخليل
Total	46.1	46.6	45.0	45.5	45.5	43.7	43.8	43.0	43.7	43.8	42.5	42.2	41.5	39.8	41.3	43.8	المجموع

جدول 17 (تابع): نسبة القوى العاملة المشاركة من بين الأفراد 15 سنة فأكثر في فلسطين حسب الجنس والمحافظة، 2000-2015

Table 17 (Cont.): Labour Force Participation Rate of Persons Aged 15 Years and Above in Palestine by Sex and Governorate, 2000-2015

Sex and Governorate	2015	2014	2013	2012	2011	2010	2009	2008	2007	2006	2005	2004	2003	2002	2001	2000	الجنس والمحافظة
Males																	ذكور
North Gaza	67.8	67.0	65.4	63.8	64.1	59.0	61.6	65.2	62.5	61.9	64.7	63.9	64.9	61.4	59.0	63.4	شمال غزة
Gaza	70.8	66.1	65.2	66.0	63.4	60.6	61.2	63.4	66.2	67.1	65.7	65.1	66.5	61.8	60.4	66.0	غزة
Dier Al-Balah	67.8	68.5	64.6	63.0	63.8	62.8	60.2	61.9	62.4	62.0	61.1	61.3	63.7	60.7	56.6	61.6	دير البلح
Khan Yunis	70.2	69.5	66.3	65.9	65.5	66.0	64.9	64.6	65.7	61.4	61.6	60.9	62.8	60.4	57.2	60.4	خان يونس
Rafah	77.2	74.4	69.3	65.1	62.8	64.3	66.1	64.7	62.1	57.0	57.8	57.3	62.4	61.7	56.9	63.4	رفح
Total	70.4	68.2	65.8	65.0	63.9	62.1	62.5	63.9	64.4	63.0	63.1	62.6	64.6	61.2	58.5	63.4	المجموع
Females																	إناث
North Gaza	15.8	14.7	13.2	11.9	11.3	8.7	10.2	12.5	8.2	7.8	7.4	8.0	10.3	6.8	6.5	10.8	شمال غزة
Gaza	17.3	16.4	14.5	12.7	10.4	8.2	10.8	8.6	7.0	6.4	8.0	8.4	6.8	5.5	6.0	7.8	غزة
Dier Al-Balah	24.7	25.4	16.9	16.6	13.1	13.4	17.0	15.2	12.3	11.8	14.1	13.6	10.9	8.5	7.8	12.1	دير البلح
Khan Yunis	20.9	24.1	18.3	16.8	14.1	10.7	12.4	11.8	17.1	9.0	9.0	8.4	11.7	5.9	7.7	13.3	خان يونس
Rafah	25.6	26.3	19.6	19.5	16.3	13.6	12.5	14.3	14.6	7.7	8.6	8.1	8.3	6.7	8.8	12.2	رفح
Total	19.7	20.0	16.0	14.7	12.4	10.2	12.2	11.7	11.0	8.1	9.1	9.1	9.2	6.4	7.0	10.6	المجموع
Both Sexes																	كلا الجنسين
North Gaza	42.3	41.4	39.7	38.1	37.6	33.9	36.2	39.4	36.2	35.7	36.5	36.4	38.1	34.1	32.4	37.2	شمال غزة
Gaza	44.2	41.5	40.2	39.8	37.6	35.1	36.4	36.4	36.7	36.5	37.1	37.1	37.3	34.5	33.5	37.2	غزة
Dier Al-Balah	46.9	47.4	40.5	39.9	38.4	38.2	38.7	38.5	37.0	36.8	37.9	37.6	36.8	34.6	32.5	37.2	دير البلح
Khan Yunis	45.7	47.0	42.6	41.4	39.9	38.4	39.3	38.4	41.9	36.4	35.9	35.4	38.1	33.6	33.2	37.5	خان يونس
Rafah	51.6	50.3	44.8	42.8	39.9	38.7	38.8	39.7	38.7	33.0	33.7	32.9	35.1	34.1	33.8	38.5	رفح
Total	45.3	44.4	41.2	40.1	38.4	36.4	37.6	38.1	37.9	36.0	36.5	36.2	37.3	34.2	33.2	37.4	المجموع
Palestine																	فلسطين
Males	71.9	71.5	69.3	69.1	68.7	66.8	67.0	66.6	67.1	66.7	66.5	65.9	66.5	64.5	65.8	69.5	ذكور
Females	19.1	19.4	17.3	17.4	16.6	14.7	15.5	15.3	15.7	14.6	13.5	13.5	12.8	10.5	10.4	12.9	إناث
Both Sexes	45.8	45.8	43.6	43.6	43.0	41.1	41.6	41.2	41.7	41.0	40.4	40.1	40.0	37.9	38.5	41.6	كلا الجنسين

جدول 18: معدل البطالة من بين المشاركين في القوى العاملة للأفراد 15 سنة فأكثر في فلسطين حسب الجنس والمحافظة، 2000-2015

Table 18: Unemployment Rate Among labour Force Participants of Persons Aged 15 Years and Above in Palestine by Sex and Governorate, 2000-2015

Sex and Governorate	2015	2014	2013	2012	2011	2010	2009	2008	2007	2006	2005	2004	2003	2002	2001	2000	الجنس والمحافظة
Males																	ذكور
Jenin	13.8	12.3	16.3	13.1	12.4	15.5	18.7	24.7	20.3	23.5	25.7	30.7	39.0	48.2	40.9	18.4	جنين
Tubas	15.7	11.5	13.2	13.9	14.2	11.5	11.4	16.7	20.3	17.5	18.3	22.9	27.0	41.8	33.6	16.3	طوباس
Tulkarm	13.4	11.0	14.0	26.1	20.8	20.1	18.5	20.1	19.4	21.6	21.4	22.8	26.9	25.9	22.3	17.3	طولكرم
Nablus	12.9	14.2	11.9	10.7	11.9	13.7	12.9	15.0	15.4	16.9	16.8	20.0	25.9	30.7	23.0	10.2	نابلس
Qalqiliya	11.0	11.1	11.9	20.3	20.4	18.6	20.3	22.7	16.9	16.1	21.2	24.2	27.1	30.8	36.7	18.2	قلقيلية
Salfit	11.9	14.1	17.6	13.8	13.9	12.8	14.1	18.8	18.2	18.2	22.1	21.7	27.3	34.4	47.0	18.8	سلفيت
Ramallah & Al-Bireh	17.6	12.9	15.8	16.7	15.6	15.5	17.3	17.5	15.7	15.4	16.2	20.8	21.8	28.1	28.4	9.9	رام الله والبيرة
Jericho & AL Aghwar	12.3	16.6	13.9	15.6	12.0	13.3	8.7	10.0	7.8	14.9	13.0	12.3	9.2	11.6	12.8	7.9	أريحا والأغوار
Jerusalem	12.3	17.1	16.9	17.5	12.0	11.1	11.5	12.7	15.4	14.8	18.3	25.1	24.3	31.0	17.2	12.4	القدس
Bethlehem	11.4	17.8	19.9	20.4	18.4	20.3	20.4	23.2	18.8	13.8	14.2	23.2	19.8	22.7	12.1	10.4	بيت لحم
Hebron	18.3	18.9	21.7	20.6	19.9	21.1	23.4	27.8	23.9	24.9	27.9	27.6	23.3	28.7	17.0	10.5	الخليل
Total	15.0	15.2	16.8	17.3	15.9	16.6	17.5	20.4	18.5	19.1	20.8	24.3	25.5	30.8	23.4	12.6	المجموع
Females																	إناث
Jenin	24.5	31.5	30.3	21.5	17.4	15.1	19.0	14.6	14.1	21.3	23.2	20.4	19.1	20.1	10.1	7.2	جنين
Tubas	26.6	27.0	24.1	20.0	17.1	12.8	20.0	17.0	18.8	25.9	25.4	17.2	17.8	25.3	14.6	13.4	طوباس
Tulkarm	32.0	22.1	25.2	35.0	28.7	32.5	36.0	34.1	25.5	22.4	22.6	19.5	14.4	14.7	12.9	13.1	طولكرم
Nablus	31.0	28.8	23.8	27.6	24.7	13.7	12.8	18.3	16.2	19.8	22.6	22.4	23.2	22.0	21.1	14.5	نابلس
Qalqiliya	22.8	18.8	20.5	26.6	27.8	25.8	37.2	26.2	13.9	17.1	18.8	14.7	8.6	10.7	9.1	13.4	قلقيلية
Salfit	28.6	33.0	25.6	32.3	21.8	22.4	22.7	21.3	21.0	14.7	18.4	10.8	10.3	11.2	11.3	13.6	سلفيت
Ramallah & Al-Bireh	27.5	21.1	18.0	20.1	19.0	18.2	16.3	15.8	17.0	18.8	13.7	15.9	13.6	16.3	7.9	7.1	رام الله والبيرة
Jericho & AL Aghwar	22.7	22.7	22.9	28.2	18.1	10.8	5.9	9.4	16.9	12.2	13.8	15.7	9.9	6.8	5.4	3.9	أريحا والأغوار
Jerusalem	26.8	34.0	23.0	19.9	22.0	17.7	13.5	9.5	9.1	8.3	10.9	14.3	12.7	5.3	4.9	6.5	القدس
Bethlehem	22.3	30.2	23.9	19.7	21.5	24.1	19.5	14.0	13.3	13.4	8.4	5.6	8.8	4.4	5.4	5.6	بيت لحم
Hebron	25.2	28.4	33.9	30.3	26.1	22.5	18.9	18.4	15.5	16.3	16.6	12.8	14.9	10.9	9.2	10.4	الخليل
Total	26.7	27.4	25.9	25.3	22.6	19.7	18.8	17.1	15.5	17.6	18.2	16.5	15.4	14.0	10.7	9.9	المجموع

جدول 18 (تابع) : معدل البطالة من بين المشاركين في القوى العاملة للأفراد 15 سنة فأكثر في فلسطين حسب الجنس والمحافظة، 2000-2015

Table 18 (Cont.): Unemployment Rate Among labour Force Participants of Persons Aged 15 Years and Above in Palestine by Sex and Governorate, 2000-2015

Sex and Governorate	2015	2014	2013	2012	2011	2010	2009	2008	2007	2006	2005	2004	2003	2002	2001	2000	الجنس والمحافظة
Both Sexes																	كلا الجنسين
Jenin	16.1	16.2	18.9	15.0	13.5	15.4	18.8	22.6	18.9	23.0	25.1	28.3	35.0	44.6	36.7	16.4	جنين
Tubas	18.1	15.5	16.0	15.6	15.0	11.8	13.3	16.8	20.0	19.5	20.0	21.7	24.5	39.1	30.4	15.7	طوباس
Tulkarm	17.8	13.5	16.5	27.7	22.2	22.3	21.8	22.4	20.4	21.8	21.7	22.1	24.5	23.5	20.5	16.5	طولكرم
Nablus	17.0	17.6	14.6	14.6	14.8	13.7	12.9	15.6	15.5	17.5	17.9	20.5	25.4	29.2	22.7	11.1	نابلس
Qalqiliya	13.2	12.6	13.8	21.5	21.8	19.8	23.4	23.4	16.3	16.3	20.7	21.9	22.5	26.9	32.3	17.5	قلقيلية
Salfit	15.4	18.6	19.3	17.9	16.0	15.2	15.7	19.3	18.8	17.4	21.2	18.8	23.0	28.8	40.4	17.8	سلفيت
Ramallah & Al-Bireh	19.7	14.6	16.3	17.4	16.4	16.1	17.1	17.1	16.0	16.2	15.6	19.8	20.3	25.7	25.8	9.5	رام الله والبيرة
Jericho & AL Aghwar	14.5	17.9	15.6	18.4	13.3	12.7	8.0	9.8	9.7	14.4	13.1	12.8	9.3	10.8	11.1	7.2	أريحا والأغوار
Jerusalem	13.9	19.0	17.6	17.8	13.2	11.9	11.8	12.2	14.4	13.9	17.5	23.7	23.0	28.6	15.9	11.7	القدس
Bethlehem	13.7	20.6	20.8	20.2	19.2	21.2	20.2	20.9	17.4	13.7	13.4	20.9	18.1	20.3	11.2	9.6	بيت لحم
Hebron	19.6	20.6	23.9	22.3	21.0	21.4	22.5	25.9	22.1	23.1	25.9	25.1	22.0	26.3	15.8	10.5	الخليل
Total	17.3	17.7	18.6	19.0	17.3	17.2	17.8	19.7	17.9	18.8	20.4	22.8	23.7	28.2	21.6	12.2	المجموع

جدول 18 (تابع) : معدل البطالة من بين المشاركين في القوى العاملة للأفراد 15 سنة فأكثر في فلسطين حسب الجنس والمحافظة، 2000-2015

Table 18 (Cont.): Unemployment Rate Among labour Force Participants of Persons Aged 15 Years and Above in Palestine by Sex and Governorate, 2000-2015

Sex and Governorate	2015	2014	2013	2012	2011	2010	2009	2008	2007	2006	2005	2004	2003	2002	2001	2000	الجنس والمحافظة
Males																	ذكور
North Gaza	37.7	39.8	28.0	29.9	25.9	34.9	35.7	39.8	31.8	39.7	33.9	37.5	27.7	38.6	36.4	17.0	شمال غزة
Gaza	31.0	35.6	24.8	23.9	24.4	34.0	33.6	37.3	23.7	33.2	25.5	32.9	27.3	36.6	33.7	17.1	غزة
Dier Al-Balah	44.3	44.2	22.5	24.4	22.5	38.5	32.1	41.8	33.6	35.9	33.6	36.6	31.1	40.0	34.4	21.8	دير البلح
Khan Yunis	37.8	44.0	33.1	29.6	28.2	41.5	47.9	47.9	36.6	36.2	31.2	39.6	34.3	39.6	37.6	21.5	خان يونس
Rafah	34.5	42.2	32.9	28.6	29.5	32.4	36.8	34.0	27.7	30.3	28.8	36.2	29.1	42.7	35.2	19.4	رفح
Total	35.9	40.1	27.8	26.8	25.8	36.2	37.3	40.2	29.7	35.1	29.6	35.8	29.5	38.9	35.2	18.9	المجموع
Females																	إناث
North Gaza	59.5	52.3	52.5	48.8	43.1	42.2	42.2	36.0	29.6	32.8	30.5	29.8	27.1	21.2	19.9	12.4	شمال غزة
Gaza	59.3	57.9	51.4	52.1	39.3	38.8	39.3	46.1	38.0	33.5	37.4	31.6	32.0	29.8	18.4	20.9	غزة
Dier Al-Balah	58.9	65.2	62.9	54.9	43.2	41.4	46.6	46.5	25.9	29.9	41.2	37.6	32.9	38.1	32.3	26.4	دير البلح
Khan Yunis	58.2	53.5	48.1	46.2	49.6	64.0	57.1	41.7	25.1	34.5	30.7	27.3	18.6	24.0	24.8	15.3	خان يونس
Rafah	63.1	54.2	54.0	47.5	46.9	55.1	46.0	43.3	31.6	28.7	29.9	27.2	20.7	23.7	28.6	18.7	رفح
Total	59.6	56.8	53.1	50.1	44.0	47.8	45.8	42.8	29.7	32.2	35.2	31.4	26.6	28.0	23.8	18.7	المجموع
Both Sexes																	كلا الجنسين
North Gaza	41.7	42.0	32.0	32.8	28.5	35.8	36.6	39.2	31.5	39.0	33.6	36.6	27.6	36.9	34.7	16.3	شمال غزة
Gaza	36.5	40.0	29.5	28.3	26.4	34.5	34.4	38.3	25.1	33.2	26.7	32.7	27.7	36.1	32.4	17.5	غزة
Dier Al-Balah	48.0	49.7	31.0	30.7	26.1	39.0	35.2	42.7	32.3	34.9	35.0	36.8	31.4	39.8	34.1	22.5	دير البلح
Khan Yunis	42.5	46.4	36.3	33.0	32.0	44.7	49.3	46.9	34.3	36.0	31.1	38.2	31.9	38.3	36.2	20.4	خان يونس
Rafah	41.6	45.4	37.5	32.8	33.0	36.4	38.4	35.7	28.5	30.1	29.0	35.1	28.1	40.9	34.4	19.3	رفح
Total	41.0	43.9	32.6	31.0	28.7	37.8	38.6	40.6	29.7	34.8	30.3	35.3	29.1	37.9	34.0	18.9	المجموع
Palestine																	فلسطين
Males	22.5	23.9	20.6	20.5	19.2	23.1	24.1	27.2	22.3	24.4	23.8	28.1	26.8	33.5	27.1	14.6	ذكور
Females	39.2	38.4	35.0	32.9	28.4	26.8	26.4	24.2	19.1	20.5	22.2	20.0	18.2	17.0	13.8	12.4	إناث
Both Sexes	25.9	26.9	23.4	23.0	20.9	23.7	24.5	26.6	21.7	23.7	23.5	26.8	25.5	31.2	25.3	14.3	كلا الجنسين

جدول 19: نسبة المشاركة في القوى العاملة ومعدل البطالة من بين المشاركين في القوى العاملة للأفراد 15 سنة فأكثر في فلسطين حسب

المنطقة وحالة اللجوء ونوع التجمع السكاني والجنس، 2015

Table 19: Labour Force Participation Rate and Unemployment Rate Among labour Force Participants of Persons Aged 15 Years and Above in Palestine by Region, Refugee Status, Type of locality and Sex, 2015

Region, Refugee Status and Type of locality	معدل البطالة Unemployment Rate			نسبة المشاركة في القوى العاملة Labour Force Participation Rate			المنطقة وحالة اللجوء ونوع التجمع السكاني
	المجموع Total	إناث Females	ذكور Males	المجموع Total	إناث Females	ذكور Males	
Region and Refugee Status							المنطقة وحالة اللجوء
West Bank							الضفة الغربية
Refugee	18.7	28.3	16.2	46.8	20.0	72.9	لاجئ
Non-Refugee	16.8	26.1	14.5	45.8	18.2	72.7	غير لاجئ
Total	17.3	26.7	15.0	46.1	18.7	72.7	المجموع
Gaza Strip							قطاع غزة
Refugee	41.8	58.1	36.7	45.5	21.8	69.0	لاجئ
Non-Refugee	39.4	64.0	34.5	45.0	15.5	72.9	غير لاجئ
Total	41.0	59.6	35.9	45.3	19.7	70.4	المجموع
Palestine							فلسطين
Refugee	32.3	46.7	28.1	46.1	21.1	70.6	لاجئ
Non-Refugee	21.4	32.9	18.7	45.6	17.6	72.7	غير لاجئ
Total	25.9	39.2	22.5	45.8	19.1	71.9	المجموع
Region and Type of locality							المنطقة ونوع التجمع السكاني
West Bank							الضفة الغربية
Urban	16.6	25.9	14.3	45.7	18.5	72.4	حضر
Rural	17.7	25.8	15.7	47.3	18.9	74.5	ريف
Refugee Camps	23.5	39.6	19.2	44.5	19.1	68.9	مخيمات اللاجئين
Total	17.3	26.7	15.0	46.1	18.7	72.7	المجموع
Gaza Strip							قطاع غزة
Urban	40.5	59.6	35.4	45.5	19.4	71.0	حضر
Rural	45.3	59.7	41.7	45.6	18.6	70.4	ريف
Refugee Camps	43.2	59.5	38.0	44.3	21.5	67.0	مخيمات اللاجئين
Total	41.0	59.6	35.9	45.3	19.7	70.4	المجموع
Palestine							فلسطين
Urban	26.4	40.2	22.9	45.6	18.9	71.8	حضر
Rural	19.1	27.6	17.0	47.2	18.9	74.3	ريف
Refugee Camps	35.6	52.5	30.5	44.4	20.6	67.7	مخيمات اللاجئين
Total	25.9	39.2	22.5	45.8	19.1	71.9	المجموع

جدول 20: التوزيع النسبي للعاملين 15 سنة فأكثر من فلسطين حسب المنطقة والجنس ومكان العمل، 2000-2015

Table 20: Percentage Distribution of Employed Persons Aged 15 Years and Above from Palestine by Region, Sex and Place of Work, 2000-2015

Years and Region	Sex and Place of Work								الجنس ومكان العمل				السنوات والمنطقة
	Both Sexes كلا الجنسين				Females إناث				Males		ذكور		
	المجموع Total	إسرائيل والمستوطنات Israel and Settlements	قطاع غزة Gaza Strip	الضفة الغربية West Bank	المجموع Total	إسرائيل والمستوطنات Israel and Settlements	قطاع غزة Gaza Strip	الضفة الغربية West Bank	المجموع Total	إسرائيل والمستوطنات Israel and Settlements	قطاع غزة Gaza Strip	الضفة الغربية West Bank	
2000													2000
West Bank	100	21.4	0.1	78.5	100	2.2	0.1	97.7	100	25.1	0.1	74.8	الضفة الغربية
Gaza Strip	100	12.6	84.4	3.0	100	0.3	99.5	0.2	100	14.6	81.9	3.5	قطاع غزة
Palestine	100	18.8	24.8	56.4	100	1.7	26.2	72.1	100	22.0	24.6	53.4	فلسطين
2001													2001
West Bank	100	16.4	0.0	83.6	100	2.1	0.0	97.9	100	19.2	0.0	80.8	الضفة الغربية
Gaza Strip	100	1.8	96.1	2.1	100	0.0	100.0	0.0	100	2.1	95.6	2.3	قطاع غزة
Palestine	100	12.5	25.4	62.1	100	1.7	20.8	77.5	100	14.5	26.2	59.3	فلسطين
2002													2002
West Bank	100	12.0	0.0	88.0	100	1.9	0.0	98.1	100	14.3	0.0	85.7	الضفة الغربية
Gaza Strip	100	2.5	96.8	0.7	100	0.1	99.8	0.1	100	2.8	96.4	0.8	قطاع غزة
Palestine	100	9.3	27.5	63.2	100	1.5	18.6	79.9	100	10.8	29.3	59.9	فلسطين
2003													2003
West Bank	100	11.2	0.0	88.8	100	2.1	0.0	97.9	100	13.4	0.0	86.6	الضفة الغربية
Gaza Strip	100	3.1	96.8	0.1	100	0.0	99.8	0.2	100	3.5	96.4	0.1	قطاع غزة
Palestine	100	8.7	30.0	61.3	100	1.6	22.4	76.0	100	10.2	31.6	58.2	فلسطين
2004													2004
West Bank	100	10.7	0.0	89.3	100	1.4	0.0	98.6	100	13.1	0.0	86.9	الضفة الغربية
Gaza Strip	100	1.1	98.8	0.1	100	0.0	100.0	0.0	100	1.3	98.6	0.1	قطاع غزة
Palestine	100	8.0	27.8	64.2	100	1.1	20.2	78.7	100	9.6	29.4	61.0	فلسطين
2005													2005
West Bank	100	12.9	0.0	87.1	100	1.4	0.0	98.6	100	15.6	0.0	84.4	الضفة الغربية
Gaza Strip	100	0.4	99.5	0.1	100	0.0	100.0	0.0	100	0.5	99.4	0.1	قطاع غزة
Palestine	100	9.3	28.9	61.8	100	1.1	19.8	79.1	100	10.9	30.7	58.4	فلسطين

جدول 20 (تابع): التوزيع النسبي للعاملين 15 سنة فأكثر من فلسطين حسب المنطقة والجنس ومكان العمل، 2000-2015

Table 20 (Cont.): Percentage Distribution of Employed Persons Aged 15 Years and Above from Palestine by Region, Sex and Place of Work, 2000-2015

Years and Region	Sex and Place of Work								الجنس ومكان العمل				السنوات والمنطقة
	Both Sexes				Females				Males				
	المجموع Total	إسرائيل والمستوطنات Israel and Settlements	قطاع غزة Gaza Strip	الضفة الغربية West Bank	المجموع Total	إسرائيل والمستوطنات Israel and Settlements	قطاع غزة Gaza Strip	الضفة الغربية West Bank	المجموع Total	إسرائيل والمستوطنات Israel and Settlements	قطاع غزة Gaza Strip	الضفة الغربية West Bank	
2006													2006
West Bank	100	11.7	0.0	88.3	100	0.8	0.0	99.2	100	14.5	0.0	85.5	الضفة الغربية
Gaza Strip	100	0.1	99.8	0.1	100	0.0	100.0	0.0	100	0.1	99.8	0.1	قطاع غزة
Palestine	100	8.6	26.5	64.9	100	0.7	16.9	82.4	100	10.4	28.7	60.9	فلسطين
2007													2007
West Bank	100	12.5	0.0	87.5	100	1.1	0.0	98.9	100	15.6	0.0	84.4	الضفة الغربية
Gaza Strip	100	0.0	100.0	0.0	100	0.0	100.0	0.0	100	0.0	100.0	0.0	قطاع غزة
Palestine	100	8.9	29.1	62.0	100	0.9	21.6	77.5	100	10.8	30.9	58.3	فلسطين
2008													2008
West Bank	100	13.8	0.0	86.2	100	1.1	0.0	98.9	100	17.1	0.0	82.9	الضفة الغربية
Gaza Strip	100	0.0	99.9	0.1	100	0.0	100.0	0.0	100	0.0	99.9	0.1	قطاع غزة
Palestine	100	10.1	26.7	63.2	100	0.9	20.6	78.5	100	12.3	28.1	59.6	فلسطين
2009													2009
West Bank	100	13.9	0.0	86.1	100	1.1	0.0	98.9	100	17.0	0.0	83.0	الضفة الغربية
Gaza Strip	100	0.0	100.0	0.0	100	0.0	100.0	0.0	100	0.0	100.0	0.0	قطاع غزة
Palestine	100	10.2	26.4	63.4	100	0.8	20.7	78.5	100	12.3	27.7	60.0	فلسطين
2010													2010
West Bank	100	14.2	0.0	85.8	100	1.1	0.0	98.9	100	17.3	0.0	82.7	الضفة الغربية
Gaza Strip	100	0.0	100.0	0.0	100	0.0	100.0	0.0	100	0.0	100.0	0.0	قطاع غزة
Palestine	100	10.5	26.0	63.5	100	0.9	17.8	81.3	100	12.5	27.7	59.8	فلسطين
2011													2011
West Bank	100	14.0	0.0	86.0	100	1.0	0.0	99.0	100	17.1	0.0	82.9	الضفة الغربية
Gaza Strip	100	0.0	100.0	0.0	100	0.0	100.0	0.0	100	0.0	100.0	0.0	قطاع غزة
Palestine	100	10.0	29.1	60.9	100	0.8	21.1	78.1	100	11.9	30.8	57.3	فلسطين

جدول 20 (تابع): التوزيع النسبي للعاملين 15 سنة فأكثر من فلسطين حسب المنطقة والجنس ومكان العمل، 2000-2015

Table 20 (Cont.): Percentage Distribution of Employed Persons Aged 15 Years and Above from Palestine by Region, Sex and Place of Work, 2000-2015

Years and Region	Sex and Place of Work								الجنس ومكان العمل				السنوات والمنطقة
	Both Sexes كلا الجنسين				Females إناث				Males ذكور				
	المجموع Total	إسرائيل والمستوطنات Israel and Settlements	قطاع غزة Gaza Strip	الضفة الغربية West Bank	المجموع Total	إسرائيل والمستوطنات Israel and Settlements	قطاع غزة Gaza Strip	الضفة الغربية West Bank	المجموع Total	إسرائيل والمستوطنات Israel and Settlements	قطاع غزة Gaza Strip	الضفة الغربية West Bank	
2012													2012
West Bank	100	13.8	0.0	86.2	100	1.1	0.0	98.9	100	16.7	0.0	83.3	الضفة الغربية
Gaza Strip	100	0.0	99.9	0.1	100	0.0	100.0	0.0	100	0.0	99.9	0.1	قطاع غزة
Palestine	100	9.7	29.9	60.4	100	0.8	22.8	76.4	100	11.5	31.3	57.2	فلسطين
2013													2013
West Bank	100	16.1	0.0	83.9	100	0.9	0.0	99.1	100	19.4	0.0	80.6	الضفة الغربية
Gaza Strip	100	0.0	99.9	0.1	100	0.0	100.0	0.0	100	0.0	99.9	0.1	قطاع غزة
Palestine	100	11.2	30.2	58.6	100	0.7	24.3	75.0	100	13.3	31.4	55.3	فلسطين
2014													2014
West Bank	100	16.1	0.0	83.9	100	1.1	0.0	98.9	100	19.4	0.0	80.6	الضفة الغربية
Gaza Strip	100	0.0	99.9	0.1	100	0.0	100.0	0.0	100	0.0	99.9	0.1	قطاع غزة
Palestine	100	11.7	27.2	61.1	100	0.8	26.4	72.8	100	14.1	27.4	58.5	فلسطين
2015													2015
West Bank	100	16.5	0.0	83.5	100	0.9	0.0	99.1	100	19.8	0.0	80.2	الضفة الغربية
Gaza Strip	100	0.0	99.9	0.1	100	0.0	100.0	0.0	100	0.0	99.9	0.1	قطاع غزة
Palestine	100	11.7	28.8	59.5	100	0.7	25.2	74.1	100	14.0	29.6	56.4	فلسطين

جدول 21: التوزيع النسبي للعاملين 15 سنة فأكثر من فلسطين حسب الجنس والنشاط الاقتصادي، 2000-2015

Table 21: Percentage Distribution of Employed Persons Aged 15 Years and Above from Palestine by Sex and Economic Activity, 2000-2015

Sex and Economic Activity	2015	2014	2013	2012	2011	2010	2009	2008	2007	2006	2005	2004	2003	2002	2001	2000	الجنس والنشاط الاقتصادي
Males																	ذكور
Agriculture, Hunting & Fishing	7.8	8.2	8.5	8.9	9.7	9.9	9.9	10.7	11.1	12.6	11.4	12.4	12.5	12.4	9.6	10.3	الزراعة والصيد والحراجه وصيد الأسماك
Mining, Quarrying & Manufacturing	13.4	13.2	12.6	12.6	12.5	12.2	12.8	13.0	13.3	13.1	13.8	13.6	13.5	13.7	14.6	14.7	التعدين والمحاجر والصناعة التحويلية
Construction	18.6	18.4	18.6	17.3	16.7	15.8	14.3	13.1	13.4	13.4	15.3	14.0	15.6	12.8	16.7	23.0	البناء والتشييد
Commerce, Hotels & Restaurants	22.5	22.3	21.9	21.9	22.7	21.5	21.7	22.7	22.1	21.6	21.4	22.1	22.3	22.3	21.6	19.1	التجارة والمطاعم والفنادق
Transportation, Storage & Communication	6.8	6.3	7.5	7.6	7.3	7.0	6.6	5.9	6.8	6.6	6.6	6.4	6.8	6.5	6.4	5.7	النقل والتخزين والاتصالات
Services & Other Branches	30.9	31.6	30.9	31.7	31.1	33.6	34.7	34.6	33.3	32.7	31.5	31.5	29.3	32.3	31.1	27.2	الخدمات والفروع الأخرى
Total	100	100	100	100	100	100	100	100	100	100	100	100	100	100	100	100	المجموع
Females																	إناث
Agriculture, Hunting & Fishing	13.1	20.9	20.9	23.7	22.2	21.4	20.5	28.8	36.8	35.1	32.9	34.1	34.3	30.3	26.7	34.7	الزراعة والصيد والحراجه وصيد الأسماك
Mining, Quarrying & Manufacturing	11.0	9.8	9.9	8.5	8.6	7.5	8.9	9.2	9.5	8.6	8.2	8.0	7.6	8.1	9.6	11.1	التعدين والمحاجر والصناعة التحويلية
Construction	0.6	0.7	0.2	0.3	0.4	0.3	0.1	0.4	0.2	0.2	0.3	0.2	0.1	0.2	0.7	0.3	البناء والتشييد
Commerce, Hotels & Restaurants	11.3	10.3	8.4	8.4	8.5	8.1	7.4	7.5	7.8	7.5	8.3	7.2	8.2	7.2	8.2	7.6	التجارة والمطاعم والفنادق
Transportation, Storage & Communication	1.1	1.3	1.3	1.1	0.6	0.9	1.3	0.6	0.4	0.9	0.6	0.6	0.5	0.4	0.4	0.6	النقل والتخزين والاتصالات
Services & Other Branches	62.9	57.0	59.3	58.0	59.7	61.8	61.8	53.5	45.3	47.7	49.7	49.9	49.3	53.8	54.4	45.7	الخدمات والفروع الأخرى
Total	100	100	100	100	100	100	100	100	100	100	100	100	100	100	100	100	المجموع
Both Sexes																	كلا الجنسين
Agriculture, Hunting & Fishing	8.7	10.4	10.5	11.5	11.9	11.8	11.8	14.1	16.1	16.7	15.0	16.4	16.2	15.3	12.2	14.1	الزراعة والصيد والحراجه وصيد الأسماك
Mining, Quarrying & Manufacturing	13.0	12.6	12.2	11.9	11.8	11.4	12.1	12.3	12.5	12.3	12.9	12.6	12.5	12.7	13.8	14.2	التعدين والمحاجر والصناعة التحويلية
Construction	15.5	15.3	15.6	14.4	13.9	13.2	11.7	10.7	10.9	11.0	12.8	11.5	12.9	10.7	14.2	19.4	البناء والتشييد
Commerce, Hotels & Restaurants	20.6	20.2	19.6	19.6	20.3	19.3	19.1	19.8	19.4	19.0	19.2	19.4	19.9	19.8	19.5	17.3	التجارة والمطاعم والفنادق
Transportation, Storage & Communication	5.8	5.4	6.4	6.5	6.1	6.0	5.7	4.9	5.5	5.6	5.6	5.3	5.7	5.5	5.5	4.9	النقل والتخزين والاتصالات
Services & Other Branches	36.4	36.1	35.7	36.1	36.0	38.3	39.6	38.2	35.6	35.4	34.5	34.8	32.8	36.0	34.8	30.1	الخدمات والفروع الأخرى
Total	100	100	100	100	100	100	100	100	100	100	100	100	100	100	100	100	المجموع

جدول 22: التوزيع النسبي للعاملين 15 سنة فأكثر من فلسطين حسب الجنس والنشاط الاقتصادي ومكان العمل، 2015

Table 22: Percentage Distribution of Employed Persons Aged 15 Years and Above from Palestine by Sex, Economic Activity and Place of Work, 2015

Sex and Economic Activity	Place of Work مكان العمل				الجنس والنشاط الاقتصادي
	المجموع Total	إسرائيل والمستوطنات Israel and Settlements	قطاع غزة Gaza Strip	الضفة الغربية West Bank	
Males					ذكور
Agriculture, Hunting & Fishing	7.8	8.6	6.4	8.3	الزراعة والصيد والحراجه وصيد الأسماك
Mining, Quarrying & Manufacturing	13.4	13.0	6.5	17.2	التعدين والمحاجر والصناعة التحويلية
Construction	18.6	64.1	5.1	14.4	البناء والتشييد
Commerce, Hotels & Restaurants	22.5	9.9	22.7	25.5	التجارة والمطاعم والفنادق
Transportation, Storage & Communication	6.8	1.9	8.6	7.1	النقل والتخزين والاتصالات
Services & Other Branches	30.9	2.5	50.7	27.5	الخدمات والفروع الأخرى
Total	100	100	100	100	المجموع
Females					إناث
Agriculture, Hunting & Fishing	13.1	45.0	8.0	14.6	الزراعة والصيد والحراجه وصيد الأسماك
Mining, Quarrying & Manufacturing	11.0	10.3	2.5	13.9	التعدين والمحاجر والصناعة التحويلية
Construction	0.6	15.4	0.2	0.6	البناء والتشييد
Commerce, Hotels & Restaurants	11.3	7.7	6.2	13.0	التجارة والمطاعم والفنادق
Transportation, Storage & Communication	1.1	0.0	0.9	1.2	النقل والتخزين والاتصالات
Services & Other Branches	62.9	21.6	82.2	56.7	الخدمات والفروع الأخرى
Total	100	100	100	100	المجموع
Both Sexes					كلا الجنسين
Agriculture, Hunting & Fishing	8.7	8.9	6.6	9.6	الزراعة والصيد والحراجه وصيد الأسماك
Mining, Quarrying & Manufacturing	13.0	13.0	5.9	16.5	التعدين والمحاجر والصناعة التحويلية
Construction	15.5	63.6	4.4	11.5	البناء والتشييد
Commerce, Hotels & Restaurants	20.6	9.9	20.2	22.9	التجارة والمطاعم والفنادق
Transportation, Storage & Communication	5.8	1.9	7.4	5.8	النقل والتخزين والاتصالات
Services & Other Branches	36.4	2.7	55.5	33.7	الخدمات والفروع الأخرى
Total	100	100	100	100	المجموع

جدول 23: التوزيع النسبي للعاملين 15 سنة فأكثر من الضفة الغربية حسب الجنس والنشاط الاقتصادي ومكان العمل، 2015

Table 23: Percentage Distribution of Employed Persons Aged 15 Years and Above from the West Bank by Sex, Economic Activity and Place of Work, 2015

Sex and Economic Activity	Place of Work مكان العمل				الجنس والنشاط الاقتصادي
	المجموع Total	إسرائيل Israel and Settlements	قطاع غزة Gaza Strip	الضفة الغربية West Bank	
Males					ذكور
Agriculture, Hunting & Fishing	8.3	8.6	0.0	8.3	الزراعة والصيد والحراجه وصيد الأسماك
Mining, Quarrying & Manufacturing	16.4	13.0	0.0	17.2	التعدين والمحاجر والصناعة التحويلية
Construction	24.2	64.1	0.0	14.4	البناء والتشييد
Commerce, Hotels & Restaurants	22.4	9.9	0.0	25.5	التجارة والمطاعم والفنادق
Transportation, Storage & Communication	6.1	1.9	0.0	7.1	النقل والتخزين والاتصالات
Services & Other Branches	22.6	2.5	0.0	27.5	الخدمات والفروع الأخرى
Total	100	100	0.0	100	المجموع
Females					إناث
Agriculture, Hunting & Fishing	14.9	45.0	0.0	14.6	الزراعة والصيد والحراجه وصيد الأسماك
Mining, Quarrying & Manufacturing	13.9	10.3	0.0	13.9	التعدين والمحاجر والصناعة التحويلية
Construction	0.7	15.4	0.0	0.6	البناء والتشييد
Commerce, Hotels & Restaurants	13.0	7.7	0.0	13.0	التجارة والمطاعم والفنادق
Transportation, Storage & Communication	1.2	0.0	0.0	1.2	النقل والتخزين والاتصالات
Services & Other Branches	56.3	21.6	0.0	56.7	الخدمات والفروع الأخرى
Total	100	100	0.0	100	المجموع
Both Sexes					كلا الجنسين
Agriculture, Hunting & Fishing	9.5	8.9	0.0	9.6	الزراعة والصيد والحراجه وصيد الأسماك
Mining, Quarrying & Manufacturing	15.9	13.0	0.0	16.5	التعدين والمحاجر والصناعة التحويلية
Construction	20.1	63.6	0.0	11.5	البناء والتشييد
Commerce, Hotels & Restaurants	20.8	9.9	0.0	22.9	التجارة والمطاعم والفنادق
Transportation, Storage & Communication	5.2	1.9	0.0	5.8	النقل والتخزين والاتصالات
Services & Other Branches	28.5	2.7	0.0	33.7	الخدمات والفروع الأخرى
Total	100	100	0.0	100	المجموع

جدول 24: التوزيع النسبي للعاملين 15 سنة فأكثر من قطاع غزة حسب النشاط الاقتصادي والجنس، 2015

Table 24: Percentage Distribution of Employed Persons Aged 15 Years and Above from Gaza Strip by Economic Activity and Sex, 2015

Economic Activity	Sex الجنس			النشاط الاقتصادي
	المجموع Total	إناث Females	ذكور Males	
Agriculture, Hunting & Fishing	6.6	8.0	6.4	الزراعة والصيد والحراجه وصيد الأسماك
Mining, Quarrying & Manufacturing	5.9	2.5	6.5	التعدين والمحاجر والصناعة التحويلية
Construction	4.4	0.2	5.1	البناء والتشييد
Commerce, Hotels & Restaurants	20.2	6.2	22.7	التجارة والمطاعم والفنادق
Transportation, Storage & Communication	7.4	0.9	8.6	النقل والتخزين والاتصالات
Services & Other Branches	55.5	82.2	50.7	الخدمات والفروع الأخرى
Total	100	100	100	المجموع

جدول 25: التوزيع النسبي للعاملين 15 سنة فأكثر من فلسطين حسب الجنس وعدد السنوات الدراسية ومكان العمل، 2015

Table 25: Percentage Distribution of Employed Persons Aged 15 Years and Above from Palestine by Sex, Years of Schooling and Place of Work, 2015

Sex and Years of Schooling	Place of Work مكان العمل				الجنس وعدد السنوات الدراسية
	المجموع Total	إسرائيل والمستوطنات Israel and Settlements	قطاع غزة Gaza Strip	الضفة الغربية West Bank	
Males ذكور					
0	0.5	0.3	0.5	0.6	0
1-6	9.9	10.6	10.4	9.4	6-1
7-9	21.4	27.8	19.2	21.0	9-7
10-12	38.6	49.5	31.9	39.3	12-10
13+	29.6	11.8	38.0	29.7	+13
Total المجموع	100	100	100	100	
Females إناث					
0	2.3	1.2	2.0	2.3	0
1-6	8.3	22.8	2.5	10.1	6-1
7-9	9.9	38.7	5.2	11.2	9-7
10-12	20.7	22.4	12.9	23.4	12-10
13+	58.8	14.9	77.4	53.0	+13
Total المجموع	100	100	100	100	
Both Sexes كلا الجنسين					
0	0.8	0.3	0.7	1.0	0
1-6	9.6	10.7	9.3	9.6	6-1
7-9	19.5	27.9	17.2	19.0	9-7
10-12	35.5	49.2	29.1	36.0	12-10
13+	34.6	11.9	43.7	34.4	+13
Total المجموع	100	100	100	100	

جدول 26: التوزيع النسبي للعاملين 15 سنة فأكثر من الضفة الغربية حسب الجنس وعدد السنوات الدراسية ومكان العمل، 2015
Table 26: Percentage Distribution of Employed Persons Aged 15 Years and Above from the West Bank by Sex, Years of Schooling and Place of Work, 2015

Sex and Years of Schooling	Place of Work				الجنس وعدد السنوات الدراسية
	المجموع Total	إسرائيل والمستوطنات Israel and Settlements	قطاع غزة Gaza Strip	الضفة الغربية West Bank	
Males					ذكور
0	0.5	0.3	0.0	0.6	0
1-6	9.6	10.6	0.0	9.4	6-1
7-9	22.4	27.8	0.0	21.0	9-7
10-12	41.3	49.5	0.0	39.3	12-10
13+	26.2	11.8	0.0	29.7	+13
Total	100	100	0.0	100	المجموع
Females					إناث
0	2.3	1.2	0.0	2.3	0
1-6	10.2	22.8	0.0	10.1	6-1
7-9	11.4	38.7	0.0	11.2	9-7
10-12	23.4	22.4	0.0	23.4	12-10
13+	52.7	14.9	0.0	53.0	+13
Total	100	100	0.0	100	المجموع
Both Sexes					كلا الجنسين
0	0.8	0.3	0.0	1.0	0
1-6	9.7	10.7	0.0	9.6	6-1
7-9	20.4	27.9	0.0	19.0	9-7
10-12	38.1	49.2	0.0	36.0	12-10
13+	31.0	11.9	0.0	34.4	+13
Total	100	100	0.0	100	المجموع

جدول 27: التوزيع النسبي للعاملين 15 سنة فأكثر من قطاع غزة حسب عدد السنوات الدراسية والجنس، 2015

Table 27: Percentage Distribution of Employed Persons Aged 15 Years and Above from Gaza Strip by Years of Schooling and Sex, 2015

Years of Schooling	Sex الجنس			عدد السنوات الدراسية
	المجموع Total	إناث Females	ذكور Males	
0	0.7	2.0	0.5	0
1-6	9.3	2.5	10.4	6-1
7-9	17.2	5.2	19.2	9-7
10-12	29.1	12.9	31.9	12-10
13+	43.7	77.4	38.0	+13
Total	100	100	100	المجموع

جدول 28: التوزيع النسبي للعاملين 15 سنة فأكثر من فلسطين حسب المنطقة والحالة العملية والجنس، 2015

Table 28: Percentage Distribution of Employed Persons Aged 15 Years and Above from Palestine by Region, Employment Status and Sex, 2015

Region and Employment Status	Sex الجنس			المنطقة والحالة العملية
	المجموع Total	إناث Females	ذكور Males	
West Bank				الضفة الغربية
Employer	7.4	2.2	8.5	صاحب عمل
Self Employed	19.9	15.3	20.9	يعمل لحسابه
Wage Employee	64.9	62.1	65.5	مستخدم بأجر
Unpaid Family Member	7.8	20.4	5.1	عضو أسرة بدون أجر
Total	100	100	100	المجموع
Gaza Strip				قطاع غزة
Employer	3.4	1.6	3.8	صاحب عمل
Self Employed	13.9	10.2	14.6	يعمل لحسابه
Wage Employee	78.1	80.9	77.6	مستخدم بأجر
Unpaid Family Member	4.6	7.3	4.0	عضو أسرة بدون أجر
Total	100	100	100	المجموع
Palestine				فلسطين
Employer	6.2	2.1	7.1	صاحب عمل
Self Employed	18.2	14.0	19.1	يعمل لحسابه
Wage Employee	68.7	66.8	69.1	مستخدم بأجر
Unpaid Family Member	6.9	17.1	4.7	عضو أسرة بدون أجر
Total	100	100	100	المجموع

جدول 29: التوزيع النسبي للعاملين 15 سنة فأكثر من فلسطين حسب الجنس والمهنة ومكان العمل، 2015

Table 29: Percentage Distribution of Employed Persons Aged 15 Years and Above from Palestine by Sex, Occupation and Place of Work, 2015

Sex and Occupation	Place of Work				الجنس والمهنة
	المجموع Total	إسرائيل والمستوطنات Israel and Settlements	قطاع غزة Gaza Strip	الضفة الغربية West Bank	
Males					ذكور
Legislators, Senior Officials & Managers	3.3	1.5	2.3	4.3	المشروع وموظفو الإدارة العليا
Professionals, Technicians, Associates and Clerks	21.5	1.3	33.7	20.1	الفنيون والمتخصصون والمساعدون والكتبة
Service and Sales Workers	20.1	5.5	25.7	20.7	عمال الخدمات والباعة في الأسواق
Skilled Agricultural & Fishery Workers	3.9	1.0	2.6	5.3	العمال المهرة في الزراعة والصيد
Craft and Related Trade Workers	20.7	46.2	10.8	19.6	العاملون في الحرف وما إليها من المهن
Plant & Machine Operators & Assemblers	10.7	6.7	8.5	12.9	مشغلو الآلات ومجموعها
Elementary Occupations	19.8	37.8	16.4	17.1	المهن الأولية
Total	100	100	100	100	المجموع
Females					إناث
Legislators, Senior Officials & Managers	3.0	0.0	3.6	2.8	المشروع وموظفو الإدارة العليا
Professionals, Technicians, Associates and Clerks	52.9	13.5	71.1	47.0	الفنيون والمتخصصون والمساعدون والكتبة
Service and Sales Workers	16.3	7.7	11.3	18.1	عمال الخدمات والباعة في الأسواق
Skilled Agricultural & Fishery Workers	10.4	5.6	4.4	12.5	العمال المهرة في الزراعة والصيد
Craft and Related Trade Workers	7.7	1.9	5.6	8.5	العاملون في الحرف وما إليها من المهن
Plant & Machine Operators & Assemblers	4.0	3.0	0.0	5.4	مشغلو الآلات ومجموعها
Elementary Occupations	5.7	68.3	4.0	5.7	المهن الأولية
Total	100	100	100	100	المجموع
Both Sexes					كلا الجنسين
Legislators, Senior Officials & Managers	3.2	1.4	2.5	3.9	المشروع وموظفو الإدارة العليا
Professionals, Technicians, Associates and Clerks	26.8	1.4	39.2	25.8	الفنيون والمتخصصون والمساعدون والكتبة
Service and Sales Workers	19.4	5.5	23.5	20.2	عمال الخدمات والباعة في الأسواق
Skilled Agricultural & Fishery Workers	5.0	1.0	2.8	6.9	العمال المهرة في الزراعة والصيد
Craft and Related Trade Workers	18.5	45.7	10.1	17.3	العاملون في الحرف وما إليها من المهن
Plant & Machine Operators & Assemblers	9.6	6.7	7.2	11.3	مشغلو الآلات ومجموعها
Elementary Occupations	17.5	38.3	14.7	14.6	المهن الأولية
Total	100	100	100	100	المجموع

جدول 30: التوزيع النسبي للعاملين 15 سنة فأكثر من الضفة الغربية حسب الجنس والنشاط الاقتصادي والمحافظة، 2015

Table 30: Percentage Distribution of Employed Persons Aged 15 Years and Above from the West Bank by Sex, Economic Activity and Governorate, 2015

Sex and Governorate	النشاط الاقتصادي Economic Activity							الجنس والمحافظة
	المجموع	الخدمات والفروع الأخرى	النقل والتخزين والاتصالات	التجارة والمطاعم والفنادق	البناء والتشييد	التعدين والمحاجر والصناعة التحويلية	الزراعة والصيد والحراجة وصيد الأسماك	
	Total	Services & Other Branches	Transportation, Storage & Communication	Commerce, Hotels & Restaurants	Cons- truction	Mining, Quarrying & Manufacturing	Agriculture, Hunting & Fishing	
Males								ذكور
Jenin	100	23.8	4.9	22.8	21.8	11.5	15.2	جنين
Tubas	100	27.0	4.8	14.5	12.6	7.3	33.8	طوباس
Tulkarm	100	27.5	6.2	22.5	18.4	11.7	13.7	طولكرم
Nablus	100	22.5	7.6	24.3	21.6	18.8	5.2	نابلس
Qalqiliya	100	18.9	5.3	18.2	27.5	17.8	12.3	قلقيلية
Salfit	100	27.8	4.8	11.0	30.3	22.5	3.6	سلفيت
Ramallah & Al-Bireh	100	31.1	6.2	21.9	22.5	13.6	4.7	رام الله والبيرة
Jericho & AL Aghwar	100	27.0	4.1	18.2	6.8	9.6	34.3	أريحا والأغوار
Jerusalem	100	18.2	7.3	25.7	35.2	12.9	0.7	القدس
Bethlehem	100	23.9	4.7	21.9	24.9	20.8	3.8	بيت لحم
Hebron	100	17.0	6.2	23.7	26.9	19.7	6.5	الخليل
Total	100	22.6	6.1	22.4	24.2	16.4	8.3	المجموع
Females								إناث
Jenin	100	39.9	1.2	17.2	1.1	15.1	25.5	جنين
Tubas	100	41.4	1.3	9.0	0.0	8.1	40.2	طوباس
Tulkarm	100	52.4	0.3	16.3	1.4	16.3	13.3	طولكرم
Nablus	100	54.5	3.4	10.8	1.5	19.1	10.7	نابلس
Qalqiliya	100	39.8	0.0	12.0	0.0	33.0	15.2	قلقيلية
Salfit	100	59.1	1.0	21.3	0.0	8.1	10.5	سلفيت
Ramallah & Al-Bireh	100	77.5	0.9	6.6	1.1	8.8	5.1	رام الله والبيرة
Jericho & AL Aghwar	100	61.5	0.5	13.9	0.0	4.4	19.7	أريحا والأغوار
Jerusalem	100	75.8	1.0	13.2	0.7	7.5	1.8	القدس
Bethlehem	100	70.2	0.3	14.0	0.0	8.0	7.5	بيت لحم
Hebron	100	51.3	1.0	14.0	0.1	13.9	19.7	الخليل
Total	100	56.3	1.2	13.0	0.7	13.9	14.9	المجموع
Both Sexes								كلا الجنسين
Jenin	100	26.9	4.2	21.7	17.9	12.2	17.1	جنين
Tubas	100	29.9	4.1	13.4	10.1	7.4	35.1	طوباس
Tulkarm	100	32.3	5.1	21.3	15.1	12.6	13.6	طولكرم
Nablus	100	28.6	6.8	21.7	17.9	18.8	6.2	نابلس
Qalqiliya	100	22.3	4.5	17.2	22.9	20.3	12.8	قلقيلية
Salfit	100	33.4	4.1	12.8	24.9	20.0	4.8	سلفيت
Ramallah & Al-Bireh	100	40.2	5.2	18.9	18.3	12.6	4.8	رام الله والبيرة
Jericho & AL Aghwar	100	33.7	3.4	17.3	5.5	8.6	31.5	أريحا والأغوار
Jerusalem	100	23.6	6.7	24.5	32.0	12.4	0.8	القدس
Bethlehem	100	33.0	3.8	20.4	20.0	18.3	4.5	بيت لحم
Hebron	100	22.8	5.3	22.1	22.4	18.7	8.7	الخليل
Total	100	28.5	5.2	20.8	20.1	15.9	9.5	المجموع

جدول 31: التوزيع النسبي للعاملين 15 سنة فأكثر من قطاع غزة حسب الجنس والمحافظة والنشاط الاقتصادي، 2015
Table 31: Percentage Distribution of Employed Persons Aged 15 Years and Above from Gaza Strip by Sex, Governorate and Economic Activity, 2015

Sex and Governorate	Economic Activity النشاط الاقتصادي							الجنس والمحافظة
	المجموع Total	الخدمات والفروع الأخرى Services & Other Branches	النقل والتخزين والاتصالات Transportation, Storage & Communication	التجارة والمطاعم والفنادق Commerce, Hotels & Restaurants	البناء والتشييد Construction	التعدين والمحاجر والصناعة التحويلية Mining, Quarrying & Manufacturing	الزراعة والصيد والحراجه وصيد الأسماك Agriculture, Hunting & Fishing	
Males								ذكور
North Gaza	100	52.1	10.6	18.2	5.0	6.8	7.3	شمال غزة
Gaza	100	48.3	9.1	27.1	5.1	9.1	1.3	غزة
Dier Al-Balah	100	59.7	7.2	17.0	4.8	5.6	5.7	دير البلح
Khan Yunis	100	49.1	7.5	23.9	5.1	3.1	11.3	خان يونس
Rafah	100	50.0	6.9	20.2	5.3	4.0	13.6	رفح
Total	100	50.7	8.6	22.7	5.1	6.5	6.4	المجموع
Females								إناث
North Gaza	100	81.2	1.3	8.3	0.0	5.2	4.0	شمال غزة
Gaza	100	90.6	1.3	5.1	0.4	1.5	1.1	غزة
Dier Al-Balah	100	85.2	0.4	6.2	0.0	2.3	5.9	دير البلح
Khan Yunis	100	70.5	0.5	6.0	0.0	1.9	21.1	خان يونس
Rafah	100	77.2	0.7	6.8	0.4	3.0	11.9	رفح
Total	100	82.2	0.9	6.2	0.2	2.5	8.0	المجموع
Both Sexes								كلا الجنسين
North Gaza	100	55.8	9.4	17.0	4.4	6.6	6.8	شمال غزة
Gaza	100	53.6	8.1	24.4	4.5	8.1	1.3	غزة
Dier Al-Balah	100	64.9	5.8	14.8	3.8	4.9	5.8	دير البلح
Khan Yunis	100	52.6	6.3	21.0	4.3	2.9	12.9	خان يونس
Rafah	100	54.1	6.0	18.1	4.6	3.8	13.4	رفح
Total	100	55.5	7.4	20.2	4.4	5.9	6.6	المجموع

جدول 32: التوزيع النسبي للعاملين 15 سنة فأكثر من فلسطين حسب الجنس والنشاط الاقتصادي وعدد السنوات الدراسية، 2015

Table 32: Percentage Distribution of Employed Persons Aged 15 Years and Above from Palestine by Sex, Economic Activity and Years of Schooling, 2015

Sex and Economic Activity	Years of Schooling عدد السنوات الدراسية						الجنس والنشاط الاقتصادي
	المجموع Total	+13	12-10	9-7	6-1	0	
Males							ذكور
Agriculture, Hunting & Fishing	7.8	3.7	7.7	10.0	14.0	33.3	الزراعة والصيد والحراجه وصيد الأسماك
Mining, Quarrying & Manufacturing	13.4	7.5	15.8	16.0	16.2	13.3	التعدين والمحاجر والصناعة التحويلية
Construction	18.6	8.3	22.4	24.8	21.1	11.1	البناء والتشييد
Commerce, Hotels & Restaurants	22.5	19.3	24.9	22.8	22.2	21.1	التجارة والمطاعم والفنادق
Transportation, Storage & Communication	6.8	5.5	7.1	7.8	7.2	5.0	النقل والتخزين والاتصالات
Services & Other Branches	30.9	55.7	22.1	18.6	19.3	16.2	الخدمات والفروع الأخرى
Total	100	100	100	100	100	100	المجموع
Females							إناث
Agriculture, Hunting & Fishing	13.1	2.2	23.3	30.9	33.6	54.0	الزراعة والصيد والحراجه وصيد الأسماك
Mining, Quarrying & Manufacturing	11.0	3.3	18.8	24.9	29.4	11.6	التعدين والمحاجر والصناعة التحويلية
Construction	0.6	0.6	0.4	1.2	0.2	0.0	البناء والتشييد
Commerce, Hotels & Restaurants	11.3	5.8	18.8	16.6	20.6	26.9	التجارة والمطاعم والفنادق
Transportation, Storage & Communication	1.1	1.7	0.5	0.2	0.3	0.0	النقل والتخزين والاتصالات
Services & Other Branches	62.9	86.4	38.2	26.2	15.9	7.5	الخدمات والفروع الأخرى
Total	100	100	100	100	100	100	المجموع
Both Sexes							كلا الجنسين
Agriculture, Hunting & Fishing	8.7	3.3	9.3	11.8	16.9	43.2	الزراعة والصيد والحراجه وصيد الأسماك
Mining, Quarrying & Manufacturing	13.0	6.3	16.1	16.8	18.1	12.5	التعدين والمحاجر والصناعة التحويلية
Construction	15.5	6.1	20.3	22.8	18.1	5.8	البناء والتشييد
Commerce, Hotels & Restaurants	20.6	15.4	24.3	22.2	22.0	23.9	التجارة والمطاعم والفنادق
Transportation, Storage & Communication	5.8	4.4	6.5	7.2	6.2	2.6	النقل والتخزين والاتصالات
Services & Other Branches	36.4	64.5	23.5	19.2	18.7	12.0	الخدمات والفروع الأخرى
Total	100	100	100	100	100	100	المجموع

جدول 33: التوزيع النسبي للعاملين 15 سنة فأكثر من فلسطين حسب الجنس والمهنة وعدد السنوات الدراسية، 2015

Table 33: Percentage Distribution of Employed Persons Aged 15 Years and Above from Palestine by Sex, Occupation and Years of Schooling, 2015

Sex and Occupation	Years of Schooling عدد السنوات الدراسية						الجنس والمهنة
	المجموع Total	+13	12-10	9-7	6-1	0	
Males							ذكور
Legislators, Senior Officials & Managers	3.3	6.2	2.4	1.9	1.1	1.8	المشروع وموظفو الإدارة العليا
Professionals, Technicians, Associates and Clerks	21.5	50.6	11.1	7.8	5.8	1.1	الفنيون والمتخصصون والمساعدون والكتبة
Service and Sales Workers	20.1	18.9	22.8	17.6	18.1	19.3	عمال الخدمات والباعة في الأسواق
Skilled Agricultural & Fishery Workers	3.9	1.9	3.9	4.7	7.7	20.4	العمال المهرة في الزراعة والصيد
Craft and Related Trade Workers	20.7	9.1	24.2	28.4	26.1	8.8	العاملون في الحرف وما إليها من المهن
Plant & Machine Operators & Assemblers	10.7	5.9	13.1	13.3	10.6	4.6	مشغلو الآلات ومجموعها
Elementary Occupations	19.8	7.4	22.5	26.3	30.6	44.0	المهن الأولية
Total	100	100	100	100	100	100	المجموع
Females							إناث
Legislators, Senior Officials & Managers	3.0	4.6	1.2	0.0	0.4	0.0	المشروع وموظفو الإدارة العليا
Professionals, Technicians, Associates and Clerks	52.9	84.3	13.7	3.8	0.0	0.0	الفنيون والمتخصصون والمساعدون والكتبة
Service and Sales Workers	16.3	6.0	35.6	26.6	26.7	26.1	عمال الخدمات والباعة في الأسواق
Skilled Agricultural & Fishery Workers	10.4	1.5	19.2	23.9	26.8	41.3	العمال المهرة في الزراعة والصيد
Craft and Related Trade Workers	7.7	1.8	13.1	18.2	21.8	17.7	العاملون في الحرف وما إليها من المهن
Plant & Machine Operators & Assemblers	4.0	0.9	8.4	10.6	8.4	1.8	مشغلو الآلات ومجموعها
Elementary Occupations	5.7	0.9	8.8	16.9	15.9	13.1	المهن الأولية
Total	100	100	100	100	100	100	المجموع
Both Sexes							كلا الجنسين
Legislators, Senior Officials & Managers	3.2	5.7	2.3	1.8	1.0	0.9	المشروع وموظفو الإدارة العليا
Professionals, Technicians, Associates and Clerks	26.8	60.3	11.3	7.5	4.9	0.6	الفنيون والمتخصصون والمساعدون والكتبة
Service and Sales Workers	19.4	15.2	24.1	18.4	19.3	22.5	عمال الخدمات والباعة في الأسواق
Skilled Agricultural & Fishery Workers	5.0	1.8	5.4	6.3	10.5	30.5	العمال المهرة في الزراعة والصيد
Craft and Related Trade Workers	18.5	7.0	23.1	27.5	25.5	13.1	العاملون في الحرف وما إليها من المهن
Plant & Machine Operators & Assemblers	9.6	4.4	12.7	13.1	10.3	3.2	مشغلو الآلات ومجموعها
Elementary Occupations	17.5	5.6	21.1	25.4	28.5	29.2	المهن الأولية
Total	100	100	100	100	100	100	المجموع

جدول 34: التوزيع النسبي للعاملين 15 سنة فأكثر من فلسطين حسب المنطقة والمهنة وعدد السنوات الدراسية، 2015

Table 34: Percentage Distribution of Employed Persons Aged 15 Years and Above from Palestine by Region, Occupation and Years of Schooling, 2015

Region and Occupation	Years of Schooling عدد السنوات الدراسية						المنطقة والمهنة
	المجموع Total	+13	12-10	9-7	6-1	0	
West Bank							الضفة الغربية
Legislators, Senior Officials & Managers	3.5	6.4	2.7	2.1	1.2	1.2	المشرعون وموظفو الإدارة العليا
Professionals, Technicians, Associates and Clerks	21.8	55.7	9.0	4.6	2.3	0.2	الفنيون والمتخصصون والمساعدون والكتبة
Service and Sales Workers	17.8	14.7	21.2	16.4	16.3	21.9	عمال الخدمات والباعة في الأسواق
Skilled Agricultural & Fishery Workers	5.9	2.2	5.7	7.1	13.1	36.0	العمال المهرة في الزراعة والصيد
Craft and Related Trade Workers	22.0	9.3	26.5	30.2	28.2	10.0	العاملون في الحرف وما إليها من المهن
Plant & Machine Operators & Assemblers	10.6	5.0	13.3	13.6	11.6	3.3	مشغلو الآلات ومجموعها
Elementary Occupations	18.4	6.7	21.6	26.0	27.3	27.4	المهن الأولية
Total	100	100	100	100	100	100	المجموع
Gaza Strip							قطاع غزة
Legislators, Senior Officials & Managers	2.5	4.6	1.2	0.9	0.3	0.0	المشرعون وموظفو الإدارة العليا
Professionals, Technicians, Associates and Clerks	39.2	68.3	18.9	15.9	11.9	1.7	الفنيون والمتخصصون والمساعدون والكتبة
Service and Sales Workers	23.5	15.9	33.4	24.3	27.1	24.3	عمال الخدمات والباعة في الأسواق
Skilled Agricultural & Fishery Workers	2.8	1.2	4.2	3.9	3.5	13.6	العمال المهرة في الزراعة والصيد
Craft and Related Trade Workers	10.1	3.0	12.1	19.6	18.2	22.4	العاملون في الحرف وما إليها من المهن
Plant & Machine Operators & Assemblers	7.2	3.4	10.5	11.7	7.0	3.1	مشغلو الآلات ومجموعها
Elementary Occupations	14.7	3.6	19.7	23.7	32.0	34.9	المهن الأولية
Total	100	100	100	100	100	100	المجموع
Palestine							فلسطين
Legislators, Senior Officials & Managers	3.2	5.7	2.3	1.8	1.0	0.9	المشرعون وموظفو الإدارة العليا
Professionals, Technicians, Associates and Clerks	26.8	60.3	11.3	7.5	4.9	0.5	الفنيون والمتخصصون والمساعدون والكتبة
Service and Sales Workers	19.4	15.2	24.1	18.4	19.3	22.5	عمال الخدمات والباعة في الأسواق
Skilled Agricultural & Fishery Workers	5.0	1.8	5.4	6.3	10.5	30.5	العمال المهرة في الزراعة والصيد
Craft and Related Trade Workers	18.5	7.0	23.1	27.5	25.5	13.1	العاملون في الحرف وما إليها من المهن
Plant & Machine Operators & Assemblers	9.6	4.4	12.7	13.1	10.3	3.2	مشغلو الآلات ومجموعها
Elementary Occupations	17.5	5.6	21.1	25.4	28.5	29.3	المهن الأولية
Total	100	100	100	100	100	100	المجموع

جدول 35: التوزيع النسبي للعاملين 15 سنة فأكثر من الضفة الغربية حسب الجنس والمهنة وعدد السنوات الدراسية، 2015

Table 35: Percentage Distribution of Employed Persons Aged 15 Years and Above from the West Bank by Sex, Occupation and Years of Schooling, 2015

Sex and Occupation	Years of Schooling عدد السنوات الدراسية						الجنس والمهنة
	المجموع Total	+13	12-10	9-7	6-1	0	
Males							ذكور
Legislators, Senior Officials & Managers	3.7	7.1	2.8	2.3	1.5	2.4	المشروع وموظفو الإدارة العليا
Professionals, Technicians, Associates and Clerks	16.4	44.4	8.3	4.7	2.8	0.3	الفنيون والمتخصصون والمساعدون والكتابة
Service and Sales Workers	17.7	18.0	19.6	15.3	14.4	16.5	عمال الخدمات والباعة في الأسواق
Skilled Agricultural & Fishery Workers	4.5	2.2	4.0	5.2	9.8	24.6	العمال المهرة في الزراعة والصيد
Craft and Related Trade Workers	24.9	12.4	28.3	31.7	29.5	6.7	العاملون في الحرف وما إليها من المهن
Plant & Machine Operators & Assemblers	11.7	6.7	13.8	13.7	12.2	4.3	مشغلو الآلات ومجموعها
Elementary Occupations	21.1	9.2	23.2	27.1	29.8	45.2	المهن الأولية
Total	100	100	100	100	100	100	المجموع
Females							إناث
Legislators, Senior Officials & Managers	2.8	4.7	1.3	0.0	0.2	0.0	المشروع وموظفو الإدارة العليا
Professionals, Technicians, Associates and Clerks	46.7	81.5	14.6	3.8	0.0	0.0	الفنيون والمتخصصون والمساعدون والكتابة
Service and Sales Workers	18.0	7.3	34.2	26.1	24.8	27.5	عمال الخدمات والباعة في الأسواق
Skilled Agricultural & Fishery Workers	12.4	1.9	19.9	24.5	27.8	47.7	العمال المهرة في الزراعة والصيد
Craft and Related Trade Workers	8.5	2.2	11.7	17.3	22.5	13.3	العاملون في الحرف وما إليها من المهن
Plant & Machine Operators & Assemblers	5.4	1.3	9.9	12.3	9.1	2.2	مشغلو الآلات ومجموعها
Elementary Occupations	6.2	1.1	8.4	16.0	15.6	9.3	المهن الأولية
Total	100	100	100	100	100	100	المجموع
Both Sexes							كلا الجنسين
Legislators, Senior Officials & Managers	3.5	6.4	2.7	2.1	1.2	1.2	المشروع وموظفو الإدارة العليا
Professionals, Technicians, Associates and Clerks	21.8	55.7	9.0	4.6	2.3	0.2	الفنيون والمتخصصون والمساعدون والكتابة
Service and Sales Workers	17.8	14.7	21.2	16.4	16.3	21.9	عمال الخدمات والباعة في الأسواق
Skilled Agricultural & Fishery Workers	5.9	2.2	5.7	7.1	13.1	36.0	العمال المهرة في الزراعة والصيد
Craft and Related Trade Workers	22.0	9.3	26.5	30.2	28.2	10.0	العاملون في الحرف وما إليها من المهن
Plant & Machine Operators & Assemblers	10.6	5.0	13.3	13.6	11.6	3.3	مشغلو الآلات ومجموعها
Elementary Occupations	18.4	6.7	21.6	26.0	27.3	27.4	المهن الأولية
Total	100	100	100	100	100	100	المجموع

جدول 36: التوزيع النسبي للعاملين 15 سنة فأكثر من قطاع غزة حسب الجنس والمهنة وعدد السنوات الدراسية، 2015

Table 36: Percentage Distribution of Employed Persons Aged 15 Years and Above from Gaza Strip by Sex, Occupation and Years of Schooling, 2015

Region and Occupation	عدد السنوات الدراسية Years of Schooling						المنطقة والمهنة
	المجموع Total	+13	12-10	9-7	6-1	0	
Males							ذكور
Legislators, Senior Officials & Managers	2.3	4.6	1.2	0.9	0.2	0.0	المشروع وموظفو الإدارة العليا
Professionals, Technicians, Associates and Clerks	33.7	60.6	19.6	16.4	12.4	3.0	الفنيون والمتخصصون والمساعدون والكتابة
Service and Sales Workers	25.6	20.3	32.7	24.1	26.1	26.5	عمال الخدمات والباعة في الأسواق
Skilled Agricultural & Fishery Workers	2.6	1.4	3.3	3.2	3.0	9.4	العمال المهرة في الزراعة والصيد
Craft and Related Trade Workers	10.8	3.8	11.5	19.4	18.5	14.3	العاملون في الحرف وما إليها من المهن
Plant & Machine Operators & Assemblers	8.5	4.6	11.2	12.3	7.3	5.4	مشغلو الآلات ومجموعها
Elementary Occupations	16.5	4.7	20.5	23.7	32.5	41.4	المهن الأولية
Total	100	100	100	100	100	100	المجموع
Females							إناث
Legislators, Senior Officials & Managers	3.6	4.4	0.9	0.0	2.2	0.0	المشروع وموظفو الإدارة العليا
Professionals, Technicians, Associates and Clerks	71.1	90.1	8.7	3.7	0.0	0.0	الفنيون والمتخصصون والمساعدون والكتابة
Service and Sales Workers	11.3	3.3	43.0	30.4	49.0	21.3	عمال الخدمات والباعة في الأسواق
Skilled Agricultural & Fishery Workers	4.4	0.7	15.9	19.4	14.4	19.2	العمال المهرة في الزراعة والصيد
Craft and Related Trade Workers	5.6	0.9	20.7	24.4	12.4	33.0	العاملون في الحرف وما إليها من المهن
Plant & Machine Operators & Assemblers	0.0	0.0	0.0	0.0	0.0	0.0	مشغلو الآلات ومجموعها
Elementary Occupations	4.0	0.6	10.8	22.1	22.0	26.5	المهن الأولية
Total	100	100	100	100	100	100	المجموع
Both Sexes							كلا الجنسين
Legislators, Senior Officials & Managers	2.5	4.6	1.2	0.9	0.3	0.0	المشروع وموظفو الإدارة العليا
Professionals, Technicians, Associates and Clerks	39.2	68.3	18.9	15.9	11.9	1.7	الفنيون والمتخصصون والمساعدون والكتابة
Service and Sales Workers	23.5	15.9	33.4	24.3	27.1	24.3	عمال الخدمات والباعة في الأسواق
Skilled Agricultural & Fishery Workers	2.8	1.2	4.2	3.9	3.5	13.6	العمال المهرة في الزراعة والصيد
Craft and Related Trade Workers	10.1	3.0	12.1	19.6	18.2	22.4	العاملون في الحرف وما إليها من المهن
Plant & Machine Operators & Assemblers	7.2	3.4	10.5	11.7	7.0	3.1	مشغلو الآلات ومجموعها
Elementary Occupations	14.7	3.6	19.7	23.7	32.0	34.9	المهن الأولية
Total	100	100	100	100	100	100	المجموع

جدول 37: التوزيع النسبي للعاملين 15 سنة فأكثر من فلسطين حسب المنطقة والمحافظه وعدد السنوات الدراسية، 2015
Table 37: Percentage Distribution of Employed Persons Aged 15 Years and Above from Palestine by Region, Governorate and Years of Schooling, 2015

Region and Governorate	Years of Schooling عدد السنوات الدراسية						المنطقة والمحافظه
	المجموع Total	+13	12-10	9-7	6-1	0	
West Bank							الضفة الغربية
Jenin	100	29.8	41.5	19.8	8.1	0.8	جنين
Tubas	100	31.8	33.3	20.6	13.2	1.1	طوباس
Tulkarm	100	40.1	36.6	16.4	6.6	0.3	طولكرم
Nablus	100	31.9	34.8	21.8	10.9	0.6	نابلس
Qalqiliya	100	26.6	40.0	23.5	9.3	0.6	قلقيلية
Salfit	100	34.6	37.7	16.6	10.0	1.1	سلفيت
Ramallah & Al-Bireh	100	35.2	38.2	18.3	7.7	0.6	رام الله والبيرة
Jericho & AL Aghwar	100	19.8	34.5	27.9	16.3	1.5	أريحا والأغوار
Jerusalem	100	18.4	49.4	22.4	9.6	0.2	القدس
Bethlehem	100	34.9	36.0	18.0	10.2	0.9	بيت لحم
Hebron	100	29.2	37.1	21.6	10.8	1.3	الخليل
Total	100	31.0	38.1	20.4	9.7	0.8	المجموع
Gaza Strip							قطاع غزة
North Gaza	100	45.3	28.1	16.0	10.2	0.4	شمال غزة
Gaza	100	41.0	28.0	19.1	11.1	0.8	غزة
Dier Al-Balah	100	53.2	25.3	16.3	4.8	0.4	دير البلح
Khan Yunis	100	40.4	32.4	17.3	8.7	1.2	خانيونس
Rafah	100	43.9	33.2	14.0	8.4	0.5	رفح
Total	100	43.7	29.1	17.2	9.3	0.7	المجموع
Palestine	100	34.6	35.5	19.5	9.6	0.8	فلسطين

جدول 38: التوزيع النسبي للعاملين 15 سنة فأكثر من فلسطين حسب المنطقة والمحافظه والحالة العملية، 2015

Table 38: Percentage Distribution of Employed Persons Aged 15 Years and Above from Palestine by Region, Governorate and Employment Status, 2015

Region and Governorate	Employment Status					المنطقة والمحافظه
	المجموع Total	عضو أسرة بدون أجر Unpaid Family Member	مستخدم بأجر Wage Employee	يعمل لحسابه Self Employed	صاحب عمل Employer	
West Bank						الضفة الغربية
Jenin	100	13.6	57.7	22.7	6.0	جنين
Tubas	100	15.9	60.0	18.2	5.9	طوباس
Tulkarm	100	9.1	63.2	21.9	5.8	طولكرم
Nablus	100	7.9	64.0	21.6	6.5	نابلس
Qalqiliya	100	11.3	59.1	23.4	6.2	قلقيلية
Salfit	100	3.6	74.9	14.1	7.4	سلفيت
Ramallah & Al-Bireh	100	3.8	69.9	16.6	9.7	رام الله والبيرة
Jericho & AL Aghwar	100	6.4	77.1	14.8	1.7	أريحا والأغوار
Jerusalem	100	0.7	80.6	14.9	3.8	القدس
Bethlehem	100	5.6	64.7	20.8	8.9	بيت لحم
Hebron	100	8.2	62.4	20.4	9.0	الخليل
Total	100	7.8	64.9	19.9	7.4	المجموع
Gaza Strip						قطاع غزة
North Gaza	100	5.8	77.1	14.1	3.0	شمال غزة
Gaza	100	3.2	81.5	11.7	3.6	غزة
Dier Al-Balah	100	3.5	82.5	11.7	2.3	دير البلح
Khan Yunis	100	6.7	72.2	17.3	3.8	خانيونس
Rafah	100	4.9	73.5	17.4	4.2	رفح
Total	100	4.6	78.1	13.9	3.4	المجموع
Palestine	100	6.9	68.7	18.2	6.2	فلسطين

جدول 39: التوزيع النسبي للعاملين 15 سنة فأكثر من فلسطين حسب الجنس والنشاط الاقتصادي وساعات العمل الأسبوعية

الفعلية، 2015

Table 39: Percentage Distribution of Employed Persons Aged 15 Years and Above from Palestine by Sex, Economic Activity and Actual Weekly Work Hours, 2015

Sex and Economic Activity	ساعات العمل الأسبوعية الفعلية Actual Weekly Work Hours				الجنس والنشاط الاقتصادي
	المجموع Total	+35	34-15	14-1	
Males					ذكور
Agriculture, Hunting & Fishing	7.8	6.5	10.1	31.6	الزراعة والصيد والحراجه وصيد الأسماك
Mining, Quarrying & Manufacturing	13.5	14.8	12.8	10.3	التعدين والمحاجر والصناعة التحويلية
Construction	18.6	18.9	26.0	13.7	البناء والتشييد
Commerce, Hotels & Restaurants	22.6	26.7	13.9	19.8	التجارة والمطاعم والفنادق
Transportation, Storage & Communication	6.8	7.2	6.6	7.3	النقل والتخزين والاتصالات
Services & Other Branches	30.7	25.9	30.6	17.3	الخدمات والفروع الأخرى
Total	100	100	100	100	المجموع
Females					إناث
Agriculture, Hunting & Fishing	13.2	6.2	12.3	48.4	الزراعة والصيد والحراجه وصيد الأسماك
Mining, Quarrying & Manufacturing	11.1	11.2	9.2	18.2	التعدين والمحاجر والصناعة التحويلية
Construction	0.5	1.1	0.1	0.0	البناء والتشييد
Commerce, Hotels & Restaurants	11.3	17.5	6.5	8.3	التجارة والمطاعم والفنادق
Transportation, Storage & Communication	1.1	1.8	0.9	0.1	النقل والتخزين والاتصالات
Services & Other Branches	62.8	62.2	71.0	25.0	الخدمات والفروع الأخرى
Total	100	100	100	100	المجموع
Both Sexes					كلا الجنسين
Agriculture, Hunting & Fishing	8.7	6.5	10.8	37.8	الزراعة والصيد والحراجه وصيد الأسماك
Mining, Quarrying & Manufacturing	13.1	14.4	11.7	13.2	التعدين والمحاجر والصناعة التحويلية
Construction	15.6	16.9	18.4	8.7	البناء والتشييد
Commerce, Hotels & Restaurants	20.7	25.7	11.7	15.6	التجارة والمطاعم والفنادق
Transportation, Storage & Communication	5.8	6.6	4.9	4.7	النقل والتخزين والاتصالات
Services & Other Branches	36.1	29.9	42.5	20.0	الخدمات والفروع الأخرى
Total	100	100	100	100	المجموع

Note: Excluding persons not at work during the reference period

ملاحظة: لا يشمل العاملین الغائبين عن أعمالهم خلال فترة الإسناد

جدول 40: التوزيع النسبي للعاملين 15 سنة فأكثر من فلسطين حسب الجنس والمهنة وساعات العمل الأسبوعية الفعلية، 2015
Table 40: Percentage Distribution of Employed Persons Aged 15 Years and Above from Palestine by Sex, Occupation and Actual Weekly Work Hours, 2015

Sex and Occupation	ساعات العمل الأسبوعية Weekly Work Hours				الجنس والمهنة
	المجموع Total	+35	34-15	14-1	
Males					ذكور
Legislators, Senior Officials & Managers	3.3	3.7	2.2	1.2	المشروع وموظفو الإدارة العليا
Professionals, Technicians, Associates and Service and Sales Workers	17.8	17.3	22.0	10.8	الفنيون والمتخصصون والمساعدون والكتبة
Skilled Agricultural & Fishery Workers	20.4	22.6	11.3	15.5	عمال الخدمات والباعة في الأسواق
Craft and Related Trade Workers	4.2	3.3	4.3	18.1	العمال المهرة في الزراعة والصيد
Plant & Machine Operators & Assemblers	22.0	22.2	22.9	16.5	العاملون في الحرف وما إليها من المهن
Elementary Occupations	11.2	11.9	9.2	7.6	مشغلو الآلات ومجموعها
Total	21.1	19.0	28.1	30.3	المهن الأولية
	100	100	100	100	المجموع
Females					إناث
Legislators, Senior Officials & Managers	2.8	2.4	3.9	1.3	المشروع وموظفو الإدارة العليا
Professionals, Technicians, Associates and Service and Sales Workers	49.7	53.4	60.2	12.5	الفنيون والمتخصصون والمساعدون والكتبة
Skilled Agricultural & Fishery Workers	17.5	22.7	10.8	15.3	عمال الخدمات والباعة في الأسواق
Craft and Related Trade Workers	11.6	3.9	9.5	42.2	العمال المهرة في الزراعة والصيد
Plant & Machine Operators & Assemblers	8.4	5.1	8.0	20.4	العاملون في الحرف وما إليها من المهن
Elementary Occupations	4.0	6.2	1.9	1.5	مشغلو الآلات ومجموعها
Total	6.0	6.3	5.7	6.8	المهن الأولية
	100	100	100	100	المجموع
Both Sexes					كلا الجنسين
Legislators, Senior Officials & Managers	3.2	3.5	2.7	1.3	المشروع وموظفو الإدارة العليا
Professionals, Technicians, Associates and Service and Sales Workers	23.0	21.4	33.3	11.4	الفنيون والمتخصصون والمساعدون والكتبة
Skilled Agricultural & Fishery Workers	19.9	22.7	11.1	15.4	عمال الخدمات والباعة في الأسواق
Craft and Related Trade Workers	5.4	3.4	5.8	26.9	العمال المهرة في الزراعة والصيد
Plant & Machine Operators & Assemblers	19.8	20.3	18.5	17.9	العاملون في الحرف وما إليها من المهن
Elementary Occupations	10.0	11.2	7.1	5.3	مشغلو الآلات ومجموعها
Total	18.7	17.5	21.5	21.8	المهن الأولية
	100	100	100	100	المجموع

Note: Excluding persons who are absent during the reference period

ملاحظة: لا يشمل العاملین الغائبين عن أعمالهم خلال فترة الإسناد

جدول 41: التوزيع النسبي للعاملين ومعدل الأجر اليومي بالشيكل للمستخدمين بأجر 15 سنة فأكثر من فلسطين حسب المنطقة والقطاع، 2000-2015

Table 41: Percentage Distribution of Employed Persons Aged 15 Years and Above and Average Daily Wage in NIS for Wage Employees from Palestine by Region and Sector, 2000-2015

Region, Sector and Average Daily Wage in NIS	2015	2014	2013	2012	2011	2010	2009	2008	2007	2006	2005	2004	2003	2002	2001	2000	المنطقة والقطاع ومعدل الأجر اليومي بالشيكل
التوزيع النسبي للعاملين حسب القطاع																	
Percentage Distribution of Employed Persons by Sector																	
West Bank																	الضفة الغربية
Public Sector	16.0	16.0	16.6	15.8	15.4	16.2	16.4	16.0	16.0	16.5	16.2	16.3	15.9	18.0	16.2	14.2	قطاع عام
Private Sector	67.5	67.9	67.3	70.4	70.6	69.6	69.7	70.2	71.5	71.8	70.9	73.0	72.9	70.0	67.4	64.4	قطاع خاص
Israel & Settlements	16.5	16.1	16.1	13.8	14.0	14.2	13.9	13.8	12.5	11.7	12.9	10.7	11.2	12.0	16.4	21.4	إسرائيل والمستوطنات
Total	100	100	100	100	100	100	100	100	100	100	100	100	100	100	100	100	المجموع
Gaza Strip																	قطاع غزة
Public Sector	36.9	41.5	37.8	38.8	39.6	46.1	48.0	46.8	39.0	41.5	37.9	37.1	30.6	36.7	41.4	31.5	قطاع عام
Private Sector	63.1	58.5	62.2	61.2	60.4	53.9	52.0	53.2	61.0	58.4	61.7	61.8	66.3	60.8	56.8	55.9	قطاع خاص
Israel & Settlements	0.0	0.0	0.0	0.0	0.0	0.0	0.0	0.0	0.0	0.1	0.4	1.1	3.1	2.5	1.8	12.6	إسرائيل والمستوطنات
Total	100	100	100	100	100	100	100	100	100	100	100	100	100	100	100	100	المجموع
Palestine																	فلسطين
Public Sector	22.0	22.9	23.0	22.7	22.5	24.0	24.8	24.2	22.7	23.2	22.5	22.1	20.5	23.3	22.9	19.3	قطاع عام
Private Sector	66.3	65.4	65.8	67.6	67.5	65.5	65.0	65.7	68.4	68.2	68.2	69.9	70.8	67.4	64.6	61.9	قطاع خاص
Israel & Settlements	11.7	11.7	11.2	9.7	10.0	10.5	10.2	10.1	8.9	8.6	9.3	8.0	8.7	9.3	12.5	18.8	إسرائيل والمستوطنات
Total	100	100	100	100	100	100	100	100	100	100	100	100	100	100	100	100	المجموع
معدل الأجر اليومي بالشيكل للمستخدمين بأجر حسب القطاع																	
Average Daily Wage in NIS for Wage Employees																	
West Bank																	الضفة الغربية
Public Sector	107.8	104.4	102.2	99.0	94.2	90.5	87.5	83.0	81.6	77.5	71.5	69.3	64.1	62.3	62.8	62.9	قطاع عام
Private Sector	88.0	84.7	82.6	81.9	81.0	83.6	85.1	81.1	74.8	76.0	74.1	74.1	76.9	76.5	73.1	73.7	قطاع خاص
Israel & Settlements	198.9	187.5	175.6	164.1	162.2	158.0	148.1	138.3	130.1	129.6	125.4	125.5	125.0	117.7	108.2	108.6	إسرائيل والمستوطنات
Total	120.1	113.2	109.7	103.5	102.1	102.0	99.3	94.1	88.4	87.5	84.4	81.6	81.8	80.9	79.3	82.8	المجموع
Gaza Strip																	قطاع غزة
Public Sector	84.7	81.0	82.0	79.1	79.2	74.0	72.1	71.7	76.2	79.4	69.4	63.1	58.5	56.9	55.7	55.2	قطاع عام
Private Sector	50.7	52.8	52.7	56.1	52.0	48.7	55.1	50.6	52.6	52.9	51.9	51.6	47.6	52.0	51.6	49.2	قطاع خاص
Israel & Settlements*	-	-	-	-	-	-	-	-	-	-	-	122.2	106.6	97.2	63.2	117.2	إسرائيل والمستوطنات*
Total	61.9	64.0	63.2	64.3	61.6	58.2	62.7	60.9	65.1	69.1	62.3	59.2	55.7	56.6	54.4	64.1	المجموع
Palestine																	فلسطين
Public Sector	99.6	96.7	95.2	91.9	89.1	85.2	82.4	79.2	79.3	78.5	70.4	66.2	61.4	59.6	59.3	59.0	قطاع عام
Private Sector	75.6	76.5	73.1	74.1	72.6	74.3	78.2	74.7	69.0	69.7	67.4	67.3	66.9	69.6	67.9	66.8	قطاع خاص
Israel & Settlements	198.9	187.5	175.6	164.1	162.2	158.0	148.1	138.3	130.0	129.8	125.6	125.3	122.8	116.0	106.5	110.5	إسرائيل والمستوطنات
Total	103.9	101.8	97.2	92.9	91.7	91.7	91.3	87.0	81.9	81.5	77.0	73.8	72.2	72.6	71.9	76.6	المجموع

(*): Since 2006, Gaza Strip employees were not able to access Israel and Israeli settlements

(*) : منذ العام 2006 لم يتمكن أي عامل من قطاع غزة من العمل في إسرائيل والمستوطنات

جدول 42: معدل ساعات العمل الأسبوعية وأيام العمل الشهرية والأجرة اليومية بالشيكول للمستخدمين معلومي الأجر 15 سنة فأكثر من جميع

المناطق حسب الجنس والنشاط الاقتصادي، 2015

Table 42: Average Weekly Work Hours, Monthly Work Days and Daily Wage in NIS for Wage Employees Aged 15 Years and Above Working from All Regions by Sex and Economic Activity, 2015

Sex and Economic Activity	الأجر الوسيط اليومي Median of Daily Wage	معدل الأجرة اليومية Average Daily Wage	معدل أيام العمل الشهرية Average Monthly Days	معدل ساعات العمل الأسبوعية Average Weekly Hours	الجنس والنشاط الاقتصادي
Males					ذكور
Agriculture, Hunting & Fishing	65.0	78.1	18.5	36.9	الزراعة والصيد والحراجة وصيد الأسماك
Mining, Quarrying & Manufacturing	80.0	92.8	22.3	45.4	التعدين والمحاجر والصناعة التحويلية
Construction	150.0	161.3	17.6	38.7	البناء والتشييد
Commerce, Hotels & Restaurants	57.7	73.3	24.0	50.9	التجارة والمطاعم والفنادق
Transportation, Storage & Communication	51.7	82.0	21.5	41.4	النقل والتخزين والاتصالات
Services & Other Branches	92.3	102.6	23.7	41.0	الخدمات والفروع الأخرى
Total	88.5	108.0	21.7	42.6	المجموع
Females					إناث
Agriculture, Hunting & Fishing	50.0	63.7	20.5	34.5	الزراعة والصيد والحراجة وصيد الأسماك
Mining, Quarrying & Manufacturing	45.0	46.3	21.4	43.5	التعدين والمحاجر والصناعة التحويلية
Construction	-	-	-	-	البناء والتشييد
Commerce, Hotels & Restaurants	38.5	46.6	24.4	46.8	التجارة والمطاعم والفنادق
Transportation, Storage & Communication	69.2	72.2	23.9	37.7	النقل والتخزين والاتصالات
Services & Other Branches	91.6	88.7	23.4	33.2	الخدمات والفروع الأخرى
Total	76.9	81.9	23.2	35.2	المجموع
Both Sexes					كلا الجنسين
Agriculture, Hunting & Fishing	64.2	77.4	18.6	36.8	الزراعة والصيد والحراجة وصيد الأسماك
Mining, Quarrying & Manufacturing	76.9	88.8	22.2	45.3	التعدين والمحاجر والصناعة التحويلية
Construction	150.0	161.0	17.7	38.7	البناء والتشييد
Commerce, Hotels & Restaurants	57.7	71.3	24.0	50.6	التجارة والمطاعم والفنادق
Transportation, Storage & Communication	57.7	81.3	21.7	41.2	النقل والتخزين والاتصالات
Services & Other Branches	92.3	98.4	23.6	38.6	الخدمات والفروع الأخرى
Total	84.6	103.9	22.0	41.4	المجموع

جدول 43: معدل ساعات العمل الأسبوعية وأيام العمل الشهرية والأجرة اليومية بالشيكل للمستخدمين معلومي الأجر 15 سنة فأكثر في

الضفة الغربية حسب الجنس والنشاط الاقتصادي، 2015

Table 43: Average Weekly Work Hours, Monthly Work Days and Daily Wage in NIS for Wage Employees Aged 15 Years and Above Working in the West Bank by Sex and Economic Activity, 2015

Sex and Economic Activity	الأجر الوسيط اليومي Median of Daily Wage	معدل الأجرة اليومية Average Daily Wage	معدل أيام العمل الشهرية Average Monthly Days	معدل ساعات العمل الأسبوعية Average Weekly Hours	الجنس والنشاط الاقتصادي
Males					ذكور
Agriculture, Hunting & Fishing	65.0	71.5	19.7	44.3	الزراعة والصيد والحراجه وصيد الأسماك
Mining, Quarrying & Manufacturing	76.9	84.5	23.3	47.7	التعدين والمحاجر والصناعة التحويلية
Construction	85.0	94.8	17.8	39.9	البناء والتشييد
Commerce, Hotels & Restaurants	69.2	75.3	24.8	54.0	التجارة والمطاعم والفنادق
Transportation, Storage & Communication	96.2	119.8	23.4	46.6	النقل والتخزين والاتصالات
Services & Other Branches	98.1	113.5	23.1	44.0	الخدمات والفروع الأخرى
Total	83.3	96.6	22.4	45.8	المجموع
Females					إناث
Agriculture, Hunting & Fishing	-	-	-	-	الزراعة والصيد والحراجه وصيد الأسماك
Mining, Quarrying & Manufacturing	45.0	46.6	21.3	43.1	التعدين والمحاجر والصناعة التحويلية
Construction	-	-	-	-	البناء والتشييد
Commerce, Hotels & Restaurants	38.5	48.1	24.1	46.7	التجارة والمطاعم والفنادق
Transportation, Storage & Communication	76.9	78.2	23.5	36.9	النقل والتخزين والاتصالات
Services & Other Branches	96.2	93.8	22.6	34.5	الخدمات والفروع الأخرى
Total	76.9	84.3	22.6	36.6	المجموع
Both Sexes					كلا الجنسين
Agriculture, Hunting & Fishing	65.0	71.0	19.7	43.9	الزراعة والصيد والحراجه وصيد الأسماك
Mining, Quarrying & Manufacturing	76.9	80.0	23.0	47.1	التعدين والمحاجر والصناعة التحويلية
Construction	85.0	94.9	17.9	40.0	البناء والتشييد
Commerce, Hotels & Restaurants	66.7	72.0	24.7	53.1	التجارة والمطاعم والفنادق
Transportation, Storage & Communication	96.2	114.1	23.4	45.2	النقل والتخزين والاتصالات
Services & Other Branches	96.2	106.9	23.0	40.8	الخدمات والفروع الأخرى
Total	80.8	94.1	22.4	43.9	المجموع

جدول 44: معدل ساعات العمل الأسبوعية وأيام العمل الشهرية والأجرة اليومية بالشيكل للمستخدمين معلومي الأجر 15 سنة فأكثر في قطاع

غزة حسب الجنس والنشاط الاقتصادي، 2015

Table 44: Average Weekly Work Hours, Monthly Work Days and Daily Wage in NIS for Wage Employees Aged 15 Years and Above Working in Gaza by Sex and Economic Activity, 2015

Sex and Economic Activity	الأجر الوسيط اليومي Median of Daily Wage	معدل الأجرة اليومية Average Daily Wage	معدل أيام العمل الشهرية Average Monthly Days	معدل الساعات الأسبوعية Average Weekly Hours	الجنس والنشاط الاقتصادي
Males					ذكور
Agriculture, Hunting & Fishing	20.0	24.1	15.8	22.6	الزراعة والصيد والحراجه وصيد الأسماك
Mining, Quarrying & Manufacturing	33.3	37.1	19.9	39.6	التعدين والمحاجر والصناعة التحويلية
Construction	40.0	42.0	14.2	33.4	البناء والتشييد
Commerce, Hotels & Restaurants	30.0	30.2	23.4	47.5	التجارة والمطاعم والفنادق
Transportation, Storage & Communication	30.0	40.1	20.5	38.5	النقل والتخزين والاتصالات
Services & Other Branches	76.9	84.5	24.7	36.5	الخدمات والفروع الأخرى
Total	42.1	59.5	22.5	38.2	المجموع
Both Sexes					كلا الجنسين
Agriculture, Hunting & Fishing	20.0	24.7	16.2	22.9	الزراعة والصيد والحراجه وصيد الأسماك
Mining, Quarrying & Manufacturing	33.3	36.8	20.0	39.8	التعدين والمحاجر والصناعة التحويلية
Construction	40.0	42.2	14.1	33.5	البناء والتشييد
Commerce, Hotels & Restaurants	30.0	30.1	23.5	47.5	التجارة والمطاعم والفنادق
Transportation, Storage & Communication	30.0	40.5	20.6	38.5	النقل والتخزين والاتصالات
Services & Other Branches	76.9	82.7	24.7	35.0	الخدمات والفروع الأخرى
Total	46.2	61.9	22.9	37.1	المجموع

Note: females had not added due to observations are too small at the level of each activity

ملاحظة: لم يتم إضافة الإناث بسبب عدم وجود مشاهدات كافية على مستوى كل نشاط

جدول 45: معدل ساعات العمل الأسبوعية وأيام العمل الشهرية والأجرة اليومية بالشيكل للمستخدمين معلومي الأجر 15 سنة فأكثر في إسرائيل

والمستوطنات حسب الجنس والنشاط الاقتصادي، 2015

Table 45: Average Weekly Work Hours, Monthly Work Days and Daily Wage in NIS for Wage Employees Aged 15 Years and Above Working in Isreal and Settlements by Sex and Economic Activity, 2015

Sex and Economic Activity	الأجر الوسيط اليومي Median of Daily Wage	معدل الأجرة اليومية Average Daily Wage	معدل أيام العمل الشهرية Average Monthly Days	معدل الساعات الأسبوعية Average Weekly Hours	الجنس والنشاط الاقتصادي
Males					ذكور
Agriculture, Hunting & Fishing	120.0	129.1	19.3	40.2	الزراعة والصيد والحراجه وصيد الأسماك
Mining, Quarrying & Manufacturing	160.0	168.2	20.8	42.5	التعدين والمحاجر والصناعة التحويلية
Construction	200.0	220.9	18.0	38.6	البناء والتشييد
Commerce, Hotels & Restaurants	165.4	172.0	22.5	47.1	التجارة والمطاعم والفنادق
Transportation, Storage & Communication	192.3	209.8	21.7	41.7	النقل والتخزين والاتصالات
Services & Other Branches	153.8	174.0	22.0	43.2	الخدمات والفروع الأخرى
Total	200.0	199.5	19.1	40.3	المجموع
Both Sexes					كلا الجنسين
Agriculture, Hunting & Fishing	120.0	127.7	19.4	40.3	الزراعة والصيد والحراجه وصيد الأسماك
Mining, Quarrying & Manufacturing	160.0	167.5	20.8	42.6	التعدين والمحاجر والصناعة التحويلية
Construction	200.0	220.9	18.0	38.6	البناء والتشييد
Commerce, Hotels & Restaurants	161.5	171.6	22.5	47.0	التجارة والمطاعم والفنادق
Transportation, Storage & Communication	192.3	209.8	21.7	41.7	النقل والتخزين والاتصالات
Services & Other Branches	153.8	174.0	22.1	43.2	الخدمات والفروع الأخرى
Total	200.0	198.9	19.1	40.4	المجموع

Note: females had not added due to observations are too small at the level of each activity

ملاحظة: لم يتم إضافة الإناث بسبب عدم وجود مشاهدات كافية على مستوى كل نشاط

جدول 46: معدل ساعات العمل الأسبوعية وأيام العمل الشهرية والأجرة اليومية بالشيكال للمستخدمين معلومي الأجر 15 سنة فأكثر من

فلسطين حسب مكان العمل، 2015-2000

Table 46: Average Weekly Work Hours, Monthly Work Days and Daily Wage in NIS for Wage Employees Aged 15 Years and Above from Palestine by Place of Work, 2000-2015

Years and Place of Work	الأجر الوسيط اليومي Median of Daily Wage	معدل الأجرة اليومية Average Daily Wage	معدل أيام العمل الشهرية Average Monthly Days	معدل الساعات الأسبوعية Average Weekly Hours	السنوات ومكان العمل
2000					2000
West Bank	61.5	69.3	23.6	43.5	الضفة الغربية
Gaza Strip	50.0	53.1	24.3	41.6	قطاع غزة
Israel and Settlements	100.0	110.5	19.7	43.5	إسرائيل والمستوطنات
Total	69.2	76.6	22.7	43.0	المجموع
2001					2001
West Bank	58.8	68.9	23.6	43.1	الضفة الغربية
Gaza Strip	50.0	54.6	24.6	40.1	قطاع غزة
Israel and Settlements	100.0	106.5	19.4	41.9	إسرائيل والمستوطنات
Total	61.5	71.9	23.1	42.0	المجموع
2002					2002
West Bank	60.0	70.9	22.7	40.8	الضفة الغربية
Gaza Strip	50.0	55.1	24.1	40.0	قطاع غزة
Israel and Settlements	115.4	116.0	21.0	43.4	إسرائيل والمستوطنات
Total	60.0	72.6	22.9	41.0	المجموع
2003					2003
West Bank	60.0	71.9	23.6	42.4	الضفة الغربية
Gaza Strip	50.0	53.4	22.6	40.6	قطاع غزة
Israel and Settlements	130.0	122.8	21.3	44.6	إسرائيل والمستوطنات
Total	57.7	72.2	23.0	42.1	المجموع
2004					2004
West Bank	61.5	72.2	24.0	43.0	الضفة الغربية
Gaza Strip	53.1	58.3	23.3	41.6	قطاع غزة
Israel and Settlements	134.6	125.3	21.7	46.2	إسرائيل والمستوطنات
Total	61.5	73.8	23.5	42.9	المجموع
2005					2005
West Bank	65.4	73.1	23.6	42.5	الضفة الغربية
Gaza Strip	57.7	62.0	24.0	41.2	قطاع غزة
Israel and Settlements	130.0	125.6	20.9	44.7	إسرائيل والمستوطنات
Total	67.0	77.0	23.3	42.4	المجموع

جدول 46 (تابع): معدل ساعات العمل الأسبوعية وأيام العمل الشهرية والأجرة اليومية بالشيكل للمستخدمين معلومي الأجر 15 سنة فأكثر من

فلسطين حسب مكان العمل، 2015-2000

Table 46 (Cont.): Average Weekly Work Hours, Monthly Work Days and Daily Wage in NIS for Wage Employees Aged 15 Years and Above from Palestine by Place of Work, 2000-2015

Years and Place of Work	الأجر الوسيط اليومي Median of Daily Wage	معدل الأجرة اليومية Average Daily Wage	معدل أيام العمل الشهرية Average Monthly Days	معدل الساعات الأسبوعية Average Weekly Hours	السنوات ومكان العمل
2006					2006
West Bank	69.2	76.6	23.1	42.2	الضفة الغربية
Gaza Strip	65.4	69.0	24.0	39.9	قطاع غزة
Israel and Settlements	134.6	129.8	20.8	43.5	إسرائيل والمستوطنات
Total	70.0	81.5	23.1	41.7	المجموع
2007					2007
West Bank	70.0	77.2	22.2	41.6	الضفة الغربية
Gaza Strip	57.7	65.1	23.3	39.9	قطاع غزة
Israel and Settlements	123.1	130.0	19.9	43.4	إسرائيل والمستوطنات
Total	73.1	81.9	22.2	41.4	المجموع
2008					2008
West Bank	73.1	81.7	22.3	42.2	الضفة الغربية
Gaza Strip	57.7	60.9	24.7	40.8	قطاع غزة
Israel and Settlements	134.6	138.3	20.1	43.0	إسرائيل والمستوطنات
Total	76.9	87.0	22.4	42.0	المجموع
2009					2009
West Bank	76.9	85.9	22.4	42.5	الضفة الغربية
Gaza Strip	57.7	62.7	23.6	39.4	قطاع غزة
Israel and Settlements	150.0	148.1	20.3	41.7	إسرائيل والمستوطنات
Total	76.9	91.3	22.3	41.7	المجموع
2010					2010
West Bank	76.9	85.8	22.2	43.3	الضفة الغربية
Gaza Strip	46.2	58.1	23.4	38.8	قطاع غزة
Israel and Settlements	150.0	158.0	20.5	39.4	إسرائيل والمستوطنات
Total	76.9	91.7	22.2	41.5	المجموع

جدول 46 (تابع): معدل ساعات العمل الأسبوعية وأيام العمل الشهرية والأجرة اليومية بالشيكول للمستخدمين معلومي الأجر 15 سنة فأكثر

من فلسطين حسب مكان العمل، 2015-2000

Table 46 (Cont.): Average Weekly Work Hours, Monthly Work Days and Daily Wage in NIS for Wage Employees Aged 15 Years and Above from Palestine by Place of Work, 2000-2015

Years and Place of Work	الأجر الوسيط اليومي Median of Daily Wage	معدل الأجرة اليومية Average Daily Wage	معدل أيام العمل الشهرية Average Monthly Days	معدل الساعات الأسبوعية Average Weekly Hours	السنوات ومكان العمل
2011					2011
West Bank	76.9	85.0	22.4	43.1	الضفة الغربية
Gaza Strip	50.0	61.5	23.4	37.9	قطاع غزة
Israel and Settlements	153.8	162.2	21.0	39.4	إسرائيل والمستوطنات
Total	76.9	91.7	22.4	41.2	المجموع
2012					2012
West Bank	76.9	87.1	22.2	43.3	الضفة الغربية
Gaza Strip	50.0	64.3	23.6	37.1	قطاع غزة
Israel and Settlements	153.8	164.1	20.5	40.9	إسرائيل والمستوطنات
Total	76.9	92.9	22.3	41.2	المجموع
2013					2013
West Bank	76.9	89.0	22.4	43.4	الضفة الغربية
Gaza Strip	50.0	63.1	23.7	37.3	قطاع غزة
Israel and Settlements	160.0	175.6	19.8	42.4	إسرائيل والمستوطنات
Total	80.0	97.2	22.3	41.6	المجموع
2014					2014
West Bank	80.0	90.9	22.5	44.1	الضفة الغربية
Gaza Strip	54.1	63.9	23.9	37.7	قطاع غزة
Israel and Settlements	180.0	187.5	20.0	42.6	إسرائيل والمستوطنات
Total	84.6	101.8	22.4	42.4	المجموع
2015					2015
West Bank	80.8	94.1	22.4	43.9	الضفة الغربية
Gaza Strip	46.2	61.9	22.9	37.1	قطاع غزة
Israel and Settlements	200.0	198.9	19.1	40.4	إسرائيل والمستوطنات
Total	84.6	103.9	22.0	41.4	المجموع

جدول 47: معدل الأجر اليومي بالشيكل للمستخدمين معلومي الأجر 15 سنة فأكثر في فلسطين حسب المنطقة والمحافظه (لا تشمل العاملين في اسرائيل والمستوطنات)، 2000-2015

Table 47: Average Daily Wage in NIS for Wage Employees Aged 15 Years and Above in Palestine by Region and Governorate (Israel and Settlements are Excluded), 2000-2015

Region and Governorate	2015	2014	2013	2012	2011	2010	2009	2008	2007	2006	2005	2004	2003	2002	2001	2000	المنطقة والمحافظه
West Bank																	الضفة الغربية
Jenin	85.8	83.6	82.3	79.2	78.0	75.3	71.1	66.7	69.0	67.3	64.1	60.7	55.7	56.0	58.6	60.8	جنين
Tubas	95.4	92.6	90.5	89.4	79.8	79.6	76.9	69.8	69.3	68.6	63.8	60.5	60.2	59.8	57.2	60.5	طوباس
Tulkarm	89.7	87.1	82.7	74.9	71.0	76.8	73.6	70.8	68.5	63.5	62.6	67.4	63.4	59.7	58.4	60.2	طولكرم
Nablus	87.5	85.6	84.0	81.9	78.3	74.9	72.7	68.6	64.8	67.7	65.7	63.1	60.3	59.6	62.7	61.4	نابلس
Qalqiliya	86.3	90.0	82.2	76.5	70.8	76.1	71.1	69.5	67.9	64.0	59.0	60.1	57.8	60.1	57.7	60.1	قلقيلية
Salfit	98.4	95.4	92.1	92.3	85.6	82.2	79.9	73.1	70.6	72.8	63.3	58.7	60.0	60.8	57.2	65.5	سلفيت
Ramallah & Al-Bireh	108.5	100.5	102.3	102.6	100.3	99.9	100.0	87.2	83.7	85.1	81.2	77.9	78.2	79.8	79.7	79.0	رام الله والبيرة
Jericho & AL Aghwar	83.0	83.6	77.4	80.6	79.7	75.7	72.4	70.7	69.6	62.8	60.4	57.2	59.5	62.6	57.9	62.5	أريحا والأغوار
Jerusalem	97.9	101.7	105.7	101.6	109.0	113.6	125.1	120.9	105.6	105.9	102.7	101.6	105.8	100.2	87.4	85.6	القدس
Bethlehem	99.4	96.8	90.6	95.2	93.9	91.9	86.8	82.8	79.3	79.0	77.1	75.2	74.3	73.6	75.4	79.5	بيت لحم
Hebron	92.2	87.3	82.6	80.8	75.8	77.7	74.8	73.6	72.7	71.5	69.6	67.9	66.7	63.0	63.6	65.4	الخليل
Total	94.1	90.9	88.9	87.1	85.0	85.8	85.9	81.7	77.2	76.5	73.1	72.2	72.0	71.0	69.4	70.2	المجموع
Gaza Strip																	قطاع غزة
North Gaza	64.6	69.7	67.9	71.7	66.2	58.0	61.1	65.3	67.9	72.4	64.0	62.1	56.4	56.5	55.1	54.4	شمال غزة
Gaza	60.6	61.8	60.8	61.9	60.2	60.9	65.2	58.3	62.6	67.6	61.9	55.7	50.9	54.7	53.4	51.6	غزة
Dier Al-Balah	68.6	68.6	67.7	67.6	68.1	59.2	70.9	64.4	71.8	76.0	67.3	59.7	54.6	55.6	54.5	52.6	دير البلح
Khan Yunis	57.8	58.0	59.2	61.5	55.9	50.2	54.7	58.0	62.8	64.5	57.9	57.9	53.5	53.7	54.2	52.3	خانيونس
Rafah	60.5	65.2	64.5	62.4	61.3	60.7	61.4	62.2	63.5	66.0	58.6	60.4	56.3	54.7	55.3	53.5	رفح
Total	61.9	64.0	63.2	64.3	61.6	58.2	62.7	60.9	65.1	69.0	62.0	58.3	53.4	55.0	54.2	52.5	المجموع
Palestine	83.2	83.3	80.5	79.8	77.8	77.9	79.7	76.4	73.2	73.7	68.8	66.8	64.5	64.9	64.0	63.6	فلسطين

جدول 48: عدد المستخدمين بأجر في القطاع الخاص ومعدل الأجر الشهري بالشيكل وعدد المستخدمين بأجر في القطاع الخاص الذين يتقاضون أجراً شهرياً أقل من الحد الأدنى للأجر في فلسطين حسب المنطقة والمحافظات والجنس (لا تشمل العاملين في إسرائيل والمستوطنات)، 2015

Table 48: Number of Wage Employees in the Private Sector and Average Monthly Wage in NIS and Number of Wage Employees in the Private Sector Who Receive Less Than Minimum Monthly Wage in Palestine by Region, Governorate and Sex (Israel and Settlements are Excluded), 2015

Region and Governorate	عدد المستخدمين بأجر الذين يتقاضون أقل من 1,450 شيكل Number of Wage Employees Who Receive Less Than 1,450 NIS			معدل الأجر الشهري للذين يتقاضون أقل من 1,450 شيكل Average Monthly Wage for Who Receive Less Than 1,450 NIS			عدد المستخدمين بأجر في القطاع الخاص Number of Wage Employees in Private Sector			المنطقة والمحافظات
	المجموع Total	إناث Females	ذكور Males	المجموع Total	إناث Females	ذكور Males	المجموع Total	إناث Females	ذكور Males	
West Bank										الضفة الغربية
Jenin	7,100	2,900	4,200	1,129	979	1,232	20,900	4,200	16,700	جنين
Tubas	500	200	300	1,095	887	1,287	4,100	700	3,400	طوباس
Tulkarm	4,500	1,600	2,900	1,084	942	1,162	13,500	2,900	10,600	طولكرم
Nablus	9,700	3,700	6,000	1,033	912	1,106	36,800	7,900	28,900	نابلس
Qalqiliya	2,500	1,200	1,300	1,095	1,056	1,133	8,400	1,900	6,500	قلقيلية
Salfit	700	400	300	1,009	896	1,186	4,800	900	3,900	سلفيت
Ramallah & Al-Bireh	3,600	1,300	2,300	1,176	1,134	1,200	36,200	7,900	28,300	رام الله والبيرة
Jericho & AL Aghwar	1,100	400	700	1,070	894	1,162	4,600	1,100	3,500	أريحا والأغوار
Jerusalem	2,200	900	1,300	1,023	907	1,106	18,700	2,500	16,200	القدس
Bethlehem	3,000	1,300	1,700	1,044	1,000	1,077	22,300	5,300	17,000	بيت لحم
Hebron	12,700	4,200	8,500	986	830	1,062	58,200	9,200	49,000	الخليل
Total	47,600	18,100	29,500	1,055	937	1,127	228,500	44,500	184,000	المجموع
Gaza Strip										قطاع غزة
North Gaza	13,200	1,200	12,000	773	713	779	20,100	3,000	17,100	شمال غزة
Gaza	31,800	3,100	28,700	757	658	768	46,200	6,300	39,900	غزة
Dier Al-Balah	8,800	1,600	7,200	737	518	787	15,500	4,100	11,400	دير البلح
Khan Yunis	13,000	1,600	11,400	673	577	687	18,800	3,800	15,000	خانيونس
Rafah	9,300	1,200	8,100	674	662	676	13,300	2,600	10,700	رفح
Total	76,100	8,700	67,400	733	625	747	113,900	19,800	94,100	المجموع
Palestine	123,700	26,800	96,900	857	836	863	342,400	64,300	278,100	فلسطين

جدول 49: معدل الدخل الشهري بالشيكول للعاملين لحسابهم الخاص من فلسطين حسب النشاط الاقتصادي والمنطقة، 2015

Table 49: Average Monthly Income in NIS for Self Employed from Palestine by Economic Activity and Region, 2015

Economic Activity	Region المنطقة			النشاط الاقتصادي
	فلسطين Palestine	قطاع غزة Gaza Strip	الضفة الغربية West Bank	
Agriculture, Hunting & Fishing	1,785	843	2,096	الزراعة والصيد والحراجه وصيد الأسماك
Mining, Quarrying & Manufacturing	1,821	866	1,955	التعدين والمحاجر والصناعة التحويلية
Construction	3,530	830	3,857	البناء والتشييد
Commerce, Hotels & Restaurants	1,769	875	2,273	التجارة والمطاعم والفنادق
Transportation, Storage & Communication	1,602	608	1,996	النقل والتخزين والاتصالات
Services & Other Branches	1,963	624	2,647	الخدمات والفروع الأخرى
Total	1,989	782	2,447	المجموع

جدول 50: معدل الدخل الشهري بالشيكول للعاملين لحسابهم الخاص من فلسطين حسب النشاط الاقتصادي والجنس، 2015

Table 50: Average Monthly Income in NIS for Self Employed from Palestine by Economic Activity and Sex, 2015

Economic Activity	Sex الجنس			النشاط الاقتصادي
	المجموع Total	إناث Females	ذكور Males	
Agriculture, Hunting & Fishing	1,785	725	1,877	الزراعة والصيد والحراجه وصيد الأسماك
Mining, Quarrying & Manufacturing	1,821	479	2,263	التعدين والمحاجر والصناعة التحويلية
Construction	3,530	-	3,530	البناء والتشييد
Commerce, Hotels & Restaurants	1,769	932	1,822	التجارة والمطاعم والفنادق
Transportation, Storage & Communication	1,602	-	1,602	النقل والتخزين والاتصالات
Services & Other Branches	1,963	1,253	2,337	الخدمات والفروع الأخرى
Total	1,989	945	2,128	المجموع

جدول 51: التوزيع النسبي للعاملين 15 سنة فأكثر الغائبين عن أعمالهم من فلسطين حسب الجنس وسبب الغياب والمنطقة، 2015
Table 51: Percentage Distribution of Employed Persons Aged 15 Years and Above who are Absent from Work from Palestine by Sex, Reason of Absence and Region, 2015

Sex and Reason of Absence	Region المنطقة			الجنس وسبب الغياب
	فلسطين Palestine	قطاع غزة Gaza Strip	الضفة الغربية West Bank	
Males				ذكور
Vacation	17.1	5.3	48.5	إجازة/ عطلة
Ill/ Injury	4.4	1.1	13.8	مرض أو إصابة
Maternity Leave	0.0	0.0	0.0	إجازة أمومة
Strike/ Closure	4.7	6.0	1.1	اضراب/ إغلاق
Temporary Stoppage	69.8	86.8	23.9	ركود/ توقف مؤقت
Other	4.0	0.8	12.7	أخرى
Total	100	100	100	المجموع
Females				إناث
Vacation	58.9	49.0	66.6	إجازة/ عطلة
Ill/ Injury	3.1	0.2	5.3	مرض أو إصابة
Maternity Leave	6.3	3.1	8.9	إجازة أمومة
Strike/ Closure	7.2	16.4	0.0	اضراب/ إغلاق
Temporary Stoppage	21.6	31.3	13.9	ركود/ توقف مؤقت
Other	2.9	0.0	5.3	أخرى
Total	100	100	100	المجموع
Both Sexes				كلا الجنسين
Vacation	25.7	11.2	54.9	إجازة/ عطلة
Ill/ Injury	4.1	1.0	10.8	مرض أو إصابة
Maternity Leave	1.3	0.4	3.1	إجازة أمومة
Strike/ Closure	5.2	7.4	0.7	اضراب/ إغلاق
Temporary Stoppage	59.9	79.3	20.3	ركود/ توقف مؤقت
Other	3.8	0.7	10.2	أخرى
Total	100	100	100	المجموع

جدول 52: التوزيع النسبي للأفراد 15 سنة فأكثر العاطلين عن العمل في فلسطين حسب المنطقة والعلاقة بقوة العمل والجنس، 2015

Table 52: Percentage Distribution of Unemployed Persons Aged 15 Years and Above in Palestine by Region, Labour Force Status and Sex, 2015

Region and Labour Force Status	Sex الجنس			المنطقة والعلاقة بقوة العمل
	المجموع Total	إناث Females	ذكور Males	
West Bank				الضفة الغربية
Unemployed Ever Worked	59.6	26.2	74.5	متعطّل سبق له العمل
Unemployed Never Worked	40.4	73.8	25.5	متعطّل لم يسبق له العمل
Total	100	100	100	المجموع
Gaza Strip				قطاع غزة
Unemployed Ever Worked	36.5	22.1	43.1	متعطّل سبق له العمل
Unemployed Never Worked	63.5	77.9	56.9	متعطّل لم يسبق له العمل
Total	100	100	100	المجموع
Palestine				فلسطين
Unemployed Ever Worked	46.3	23.8	56.5	متعطّل سبق له العمل
Unemployed Never Worked	53.7	76.2	43.5	متعطّل لم يسبق له العمل
Total	100	100	100	المجموع

جدول 53: التوزيع النسبي للأفراد 15 سنة فأكثر العاطلين عن العمل في فلسطين حسب المنطقة وعدد السنوات الدراسية والجنس، 2015

Table 53: Percentage Distribution of Unemployed Persons Aged 15 Years and Above in Palestine by Region, Years of Schooling and Sex, 2015

Region and Years of Schooling	Sex الجنس			المنطقة وعدد السنوات الدراسية
	المجموع Total	إناث Females	ذكور Males	
West Bank				الضفة الغربية
0	0.3	0.2	0.4	0
1-6	8.2	0.9	11.5	6-1
7-9	17.9	2.9	24.6	9-7
10-12	34.0	9.6	44.9	12-10
13+	39.6	86.4	18.6	+13
Total	100	100	100	المجموع
Gaza Strip				قطاع غزة
0	0.5	0.3	0.5	0
1-6	9.8	1.7	13.4	6-1
7-9	16.5	3.3	22.5	9-7
10-12	28.7	11.7	36.4	12-10
13+	44.5	83.0	27.2	+13
Total	100	100	100	المجموع
Palestine				فلسطين
0	0.4	0.2	0.5	0
1-6	9.1	1.4	12.6	6-1
7-9	17.1	3.1	23.4	9-7
10-12	31.0	10.8	40.0	12-10
13+	42.4	84.5	23.5	+13
Total	100	100	100	المجموع

جدول 54: التوزيع النسبي للأفراد 15 سنة فأكثر العاطلين عن العمل في فلسطين حسب المنطقة والعمر والجنس، 2015

Table 54: Percentage Distribution of Unemployed Persons Aged 15 Years and Above in Palestine by Region, Age and Sex, 2015

Region and Age	Sex الجنس			المنطقة والعمر
	المجموع Total	إناث Females	ذكور Males	
West Bank				الضفة الغربية
15-24	41.4	36.4	43.6	24-15
25-34	37.2	51.6	30.8	34-25
35-44	11.9	9.7	12.8	44-35
45-54	6.5	2.1	8.4	54-45
55-64	2.7	0.2	3.9	64-55
65+	0.3	0.0	0.5	+65
Total	100	100	100	المجموع
Gaza Strip				قطاع غزة
15-24	38.6	31.2	42.0	24-15
25-34	39.7	53.7	33.3	34-25
35-44	11.9	11.2	12.2	44-35
45-54	7.2	3.4	8.9	54-45
55-64	2.4	0.5	3.3	64-55
65+	0.2	0.0	0.3	+65
Total	100	100	100	المجموع
Palestine				فلسطين
15-24	39.8	33.4	42.7	24-15
25-34	38.6	52.8	32.2	34-25
35-44	11.9	10.6	12.5	44-35
45-54	6.9	2.8	8.7	54-45
55-64	2.6	0.4	3.5	64-55
65+	0.2	0.0	0.4	+65
Total	100	100	100	المجموع

جدول 55: التوزيع النسبي للأفراد 15 سنة فأكثر العاطلين عن العمل في فلسطين حسب المنطقة وخطوات البحث عن عمل

والجنس، 2015

Table 55: Percentage Distribution of Unemployed Persons Aged 15 Years and Above in Palestine by Region, Action were Taken for Seeking Job and Sex, 2015

Region and Action Taken for Seeking Job	Sex الجنس			المنطقة وخطوات البحث عن عمل
	المجموع Total	إناث Females	ذكور Males	
West Bank				الضفة الغربية
Labour Exchange	0.5	1.2	0.2	سجل في مكتب العمل
Declared \ Read Newspaper	3.2	8.8	1.0	أعلن / تابع عبر وسائل الاعلام
Use Internet	13.5	35.5	4.6	استخدم الانترنت
Application to Employers	53.9	20.0	67.6	راجع أصحاب عمل
Took a Test/ Interview	8.1	22.3	2.4	قابل/ أجرى امتحان
Asked Friends/ Relatives	17.0	7.7	20.8	سأل أصدقاء/ أقارب
Others	3.8	4.5	3.4	اخرى
Total	100	100	100	المجموع
Gaza Strip				قطاع غزة
Labour Exchange	4.7	6.8	3.9	سجل في مكتب العمل
Declared \ Read Newspaper	8.1	19.7	3.3	أعلن / تابع عبر وسائل الاعلام
Use Internet	21.5	45.3	11.7	استخدم الانترنت
Application to Employers	46.6	21.3	56.9	راجع أصحاب عمل
Took a Test/ Interview	0.9	2.4	0.3	قابل/ أجرى امتحان
Asked Friends/ Relatives	17.4	4.1	22.9	سأل أصدقاء/ أقارب
Others	0.8	0.4	1.0	اخرى
Total	100	100	100	المجموع
Palestine				فلسطين
Labour Exchange	2.7	4.2	2.1	سجل في مكتب العمل
Declared \ Read Newspaper	5.7	14.5	2.2	أعلن / تابع عبر وسائل الاعلام
Use Internet	17.7	40.6	8.3	استخدم الانترنت
Application to Employers	50.1	20.7	62.0	راجع أصحاب عمل
Took a Test/ Interview	4.4	11.8	1.3	قابل/ أجرى امتحان
Asked Friends/ Relatives	17.2	5.8	21.9	سأل أصدقاء/ أقارب
Others	2.2	2.4	2.2	اخرى
Total	100	100	100	المجموع

جدول 56: التوزيع النسبي للأفراد خارج القوى العاملة 15 سنة فأكثر في فلسطين حسب المنطقة والمحافظه وسبب البقاء خارج القوى

العامة، 2015

Table 56: Percentage Distribution of Persons Who are Outside Labour Force Aged 15 Years and Above in Palestine by Region, Governorate and Reason, 2015

Region and Governorate	Reason					المنطقة والمحافظه
	المجموع Total	أخرى Other	الدراسة/ التدريب Study/ Training	أعمال المنزل Housekeeping	كبر السن/ المرض Old/ Ill	
West Bank						الضفة الغربية
Jenin	100	2.2	37.6	41.9	18.3	جنين
Tubas	100	5.0	35.6	46.4	13.0	طوباس
Tulkarm	100	4.6	36.1	42.7	16.6	طولكرم
Nablus	100	4.8	32.8	49.9	12.5	نابلس
Qalqiliya	100	7.3	34.1	47.0	11.6	قلقيلية
Salfit	100	5.2	35.3	44.3	15.2	سلفيت
Ramallah & Al-Bireh	100	7.6	36.3	44.9	11.2	رام الله والبيرة
Jericho & AL Aghwar	100	7.9	30.5	48.1	13.5	أريحا والأغوار
Jerusalem	100	39.9	14.4	24.8	20.9	القدس
Bethlehem	100	12.5	31.5	45.3	10.7	بيت لحم
Hebron	100	6.4	28.8	55.7	9.1	الخليل
Total	100	10.8	30.5	45.3	13.4	المجموع
Gaza Strip						قطاع غزة
North Gaza	100	3.4	38.2	47.3	11.1	شمال غزة
Gaza	100	3.5	36.0	49.7	10.8	غزة
Dier Al-Balah	100	5.8	36.2	43.6	14.4	دير البلح
Khanyunis	100	3.9	35.4	46.5	14.2	خانيونس
Rafah	100	4.1	34.9	47.7	13.3	رفح
Total	100	3.9	36.3	47.5	12.3	المجموع
Palestine	100	8.3	32.6	46.1	13.0	فلسطين

جدول 57: التوزيع النسبي للأفراد خارج القوى العاملة 15 سنة فأكثر في فلسطين حسب الجنس وسبب البقاء خارج القوى العاملة

وعدد السنوات الدراسية، 2015

Table 57: Percentage Distribution of Persons Who are Outside Labour Force Aged 15 Years and Above in Palestine by Sex, Reason and Years of Schooling, 2015

Sex and Reason	Years of Schooling عدد السنوات الدراسية						الجنس والسبب
	المجموع Total	+13	12-10	9-7	6-1	0	
Males							ذكور
Old/ Ill	32.4	17.6	20.9	38.2	80.8	56.5	كبر السن / المرض
Housekeeping	0.0	0.0	0.0	0.0	0.0	0.0	أعمال المنزل
Study/ Training	52.1	64.9	66.5	49.9	2.5	0.3	الدراسة/ التدريب
Other	15.5	17.5	12.6	11.9	16.7	43.2	أخرى
Total	100	100	100	100	100	100	المجموع
Females							إناث
Old/ Ill	6.0	2.4	1.4	2.8	12.7	49.9	كبر السن / المرض
Housekeeping	62.6	45.6	65.9	71.6	76.2	39.1	أعمال المنزل
Study/ Training	25.7	47.5	28.0	20.9	0.4	0.0	الدراسة/ التدريب
Other	5.7	4.5	4.7	4.7	10.7	11.0	أخرى
Total	100	100	100	100	100	100	المجموع
Both Sexes							كلا الجنسين
Old/ Ill	13.0	7.1	6.0	12.7	31.8	51.3	كبر السن / المرض
Housekeeping	46.1	31.5	50.4	51.6	54.9	31.1	أعمال المنزل
Study/ Training	32.6	52.9	37.1	29.0	1.0	0.1	الدراسة/ التدريب
Other	8.3	8.5	6.5	6.7	12.3	17.5	أخرى
Total	100	100	100	100	100	100	المجموع

جدول 58: التوزيع النسبي للأفراد خارج القوى العاملة 15 سنة فأكثر في الضفة الغربية حسب الجنس وسبب البقاء خارج القوى

العاملة وعدد السنوات الدراسية، 2015

Table 58: Percentage Distribution of Persons Who are Outside Labour Force Aged 15 Years and Above in the West Bank by Sex, Reason and Years of Schooling, 2015

Sex and Reason	Years of Schooling عدد السنوات الدراسية						الجنس والسبب
	المجموع Total	+13	12-10	9-7	6-1	0	
Males							ذكور
Old/ Ill	33.3	15.1	20.8	39.7	79.9	59.1	كبر السن / المرض
Housekeeping	0.0	0.0	0.0	0.0	0.0	0.0	أعمال المنزل
Study/ Training	47.4	62.9	61.7	45.0	0.7	0.5	الدراسة/ التدريب
Other	19.3	22.0	17.5	15.3	19.4	40.4	أخرى
Total	100	100	100	100	100	100	المجموع
Females							إناث
Old/ Ill	6.5	2.2	1.3	3.0	13.3	51.0	كبر السن / المرض
Housekeeping	61.0	45.7	64.1	69.6	72.6	39.4	أعمال المنزل
Study/ Training	24.7	46.9	27.2	20.3	0.3	0.1	الدراسة/ التدريب
Other	7.8	5.2	7.4	7.1	13.8	9.5	أخرى
Total	100	100	100	100	100	100	المجموع
Both Sexes							كلا الجنسين
Old/ Ill	13.4	5.9	5.8	13.5	31.3	52.5	كبر السن / المرض
Housekeeping	45.3	32.6	49.3	49.6	52.9	32.0	أعمال المنزل
Study/ Training	30.5	51.5	35.2	27.4	0.4	0.1	الدراسة/ التدريب
Other	10.8	10.0	9.7	9.5	15.4	15.4	أخرى
Total	100	100	100	100	100	100	المجموع

جدول 59: التوزيع النسبي للأفراد خارج القوى العاملة 15 سنة فأكثر في قطاع غزة حسب الجنس وسبب البقاء خارج القوى

العاملة وعدد السنوات الدراسية، 2015

Table 59: Percentage Distribution of Persons Who are Outside Labour Force Aged 15 Years and Above in Gaza Strip by Sex, Reason and Years of Schooling, 2015

Sex and Reason	Years of Schooling عدد السنوات الدراسية						الجنس والسبب
	المجموع Total	+13	12-10	9-7	6-1	0	
Males							ذكور
Old/ Ill	31.0	21.1	21.1	35.4	83.0	52.6	كبر السن / المرض
Housekeeping	0.0	0.0	0.0	0.0	0.0	0.0	أعمال المنزل
Study/ Training	59.6	67.6	73.4	59.0	6.9	0.0	الدراسة/ التدريب
Other	9.4	11.3	5.5	5.6	10.1	47.4	أخرى
Total	100	100	100	100	100	100	المجموع
Females							إناث
Old/ Ill	5.2	2.6	1.5	2.5	11.2	47.7	كبر السن / المرض
Housekeeping	65.4	45.6	68.8	75.0	86.0	38.4	أعمال المنزل
Study/ Training	27.4	48.5	29.2	22.0	0.6	0.0	الدراسة/ التدريب
Other	2.0	3.3	0.5	0.5	2.2	13.9	أخرى
Total	100	100	100	100	100	100	المجموع
Both Sexes							كلا الجنسين
Old/ Ill	12.3	9.0	6.2	11.3	32.8	48.9	كبر السن / المرض
Housekeeping	47.5	29.6	52.2	55.0	60.1	29.2	أعمال المنزل
Study/ Training	36.3	55.2	39.9	31.9	2.5	0.0	الدراسة/ التدريب
Other	3.9	6.2	1.7	1.8	4.6	21.9	أخرى
Total	100	100	100	100	100	100	المجموع

جدول 60: التوزيع النسبي للأفراد خارج القوى العاملة 15 سنة فأكثر في فلسطين حسب الجنس وسبب البقاء خارج القوى العاملة

والعمر، 2015

Table 60: Percentage Distribution of Persons Who are Outside Labour Force Aged 15 Years and Above in Palestine by Sex, Reason and Age, 2015

Sex and Reason	Age العمر							الجنس والسبب
	المجموع Total	+65	64-55	54-45	44-35	34-25	24-15	
Males								ذكور
Old/ Ill	32.4	93.5	90.7	81.2	63.1	30.6	4.4	كبر السن / المرض
Housekeeping	0.0	0.0	0.0	0.0	0.0	0.0	0.0	أعمال المنزل
Study/ Training	52.1	0.0	0.0	0.2	0.3	13.8	84.8	الدراسة/ التدريب
Other	15.5	6.5	9.3	18.6	36.6	55.6	10.8	أخرى
Total	100	100	100	100	100	100	100	المجموع
Females								إناث
Old/ Ill	6.0	56.1	17.0	4.8	1.3	0.9	0.5	كبر السن / المرض
Housekeeping	62.6	31.7	71.4	91.4	94.2	87.1	31.8	أعمال المنزل
Study/ Training	25.7	0.0	0.2	0.3	0.7	2.5	64.9	الدراسة/ التدريب
Other	5.7	12.2	11.4	3.5	3.8	9.5	2.8	أخرى
Total	100	100	100	100	100	100	100	المجموع
Both Sexes								كلا الجنسين
Old/ Ill	13.0	70.8	41.2	16.1	7.0	4.7	1.9	كبر السن / المرض
Housekeeping	46.1	19.3	48.0	77.9	85.5	76.1	20.4	أعمال المنزل
Study/ Training	32.6	0.0	0.1	0.3	0.7	3.9	72.0	الدراسة/ التدريب
Other	8.3	9.9	10.7	5.7	6.8	15.3	5.7	أخرى
Total	100	100	100	100	100	100	100	المجموع

جدول 61: التوزيع النسبي للأفراد خارج القوى العاملة 15 سنة فأكثر في الضفة الغربية حسب الجنس وسبب البقاء خارج القوى العاملة والعمر، 2015

Table 61: Percentage Distribution of Persons Who are Outside Labour Force Aged 15 Years and Above in the West Bank by Sex, Reason and Age, 2015

Sex and Reason	Age العمر							الجنس والسبب
	المجموع Total	+65	64-55	54-45	44-35	34-25	24-15	
Males								ذكور
Old/ Ill	33.3	93.0	87.9	77.9	57.8	28.5	4.9	كبر السن / المرض
Housekeeping	0.0	0.0	0.0	0.0	0.0	0.0	0.0	أعمال المنزل
Study/ Training	47.4	0.0	0.0	0.0	0.2	11.4	81.2	الدراسة/ التدريب
Other	19.3	7.0	12.1	22.1	42.0	60.1	13.9	أخرى
Total	100	100	100	100	100	100	100	المجموع
Females								إناث
Old/ Ill	6.5	56.3	18.0	5.8	1.2	1.0	0.6	كبر السن / المرض
Housekeeping	61.0	28.6	64.7	88.8	92.7	82.8	31.6	أعمال المنزل
Study/ Training	24.7	0.0	0.2	0.3	0.9	2.9	64.3	الدراسة/ التدريب
Other	7.8	15.1	17.1	5.1	5.2	13.3	3.5	أخرى
Total	100	100	100	100	100	100	100	المجموع
Both Sexes								كلا الجنسين
Old/ Ill	13.4	70.5	39.7	16.3	7.2	4.7	2.1	كبر السن / المرض
Housekeeping	45.3	17.5	44.7	75.9	82.8	71.7	20.7	أعمال المنزل
Study/ Training	30.5	0.0	0.2	0.3	0.9	4.0	70.2	الدراسة/ التدريب
Other	10.8	12.0	15.4	7.5	9.1	19.6	7.0	أخرى
Total	100	100	100	100	100	100	100	المجموع

جدول 62: التوزيع النسبي للأفراد خارج القوى العاملة 15 سنة فأكثر في قطاع غزة حسب الجنس وسبب البقاء خارج القوى العاملة

والعمر، 2015

Table 62: Percentage Distribution of Persons Who are Outside Labour Force Aged 15 Years and Above in Gaza Strip by Sex, Reason and Age, 2015

Sex and Reason	العمر Age							الجنس والسبب
	المجموع Total	+65	64-55	54-45	44-35	34-25	24-15	
Males								ذكور
Old/ Ill	31.0	94.6	94.8	87.5	78.4	35.5	3.7	كبر السن / المرض
Housekeeping	0.0	0.0	0.0	0.0	0.0	0.0	0.0	أعمال المنزل
Study/ Training	59.6	0.0	0.0	0.7	0.6	19.4	90.0	الدراسة/ التدريب
Other	9.4	5.4	5.2	11.8	21.0	45.1	6.3	أخرى
Total	100	100	100	100	100	100	100	المجموع
Females								إناث
Old/ Ill	5.2	55.7	15.1	2.6	1.5	0.8	0.4	كبر السن / المرض
Housekeeping	65.4	38.1	83.6	96.6	96.7	95.2	31.9	أعمال المنزل
Study/ Training	27.4	0.0	0.0	0.2	0.4	1.8	65.8	الدراسة/ التدريب
Other	2.0	6.2	1.3	0.6	1.4	2.2	1.9	أخرى
Total	100	100	100	100	100	100	100	المجموع
Both Sexes								كلا الجنسين
Old/ Ill	12.3	71.2	43.8	15.5	6.6	4.7	1.6	كبر السن / المرض
Housekeeping	47.5	23.0	53.5	81.9	90.2	84.6	20.0	أعمال المنزل
Study/ Training	36.3	0.0	0.0	0.3	0.4	3.8	74.9	الدراسة/ التدريب
Other	3.9	5.8	2.7	2.3	2.8	6.9	3.5	أخرى
Total	100	100	100	100	100	100	100	المجموع

جدول 63: التوزيع النسبي للأفراد 15 سنة فأكثر في فلسطين حسب الالتحاق بالتعليم والعلاقة بقوة العمل والمنطقة، 2015

Table 63: Percentage Distribution of Persons Aged 15 Years and Above in Palestine by Educational Attendance, Labour Force Status and Region, 2015

Educational Attendance and Labour Force Status	المنطقة Region			الالتحاق بالتعليم والعلاقة بقوة العمل
	فلسطين Palestine	قطاع غزة Gaza Strip	الضفة الغربية West Bank	
Currently Attending				ملتحق حاليا بالتعليم
In Labour Force	10.6	9.3	11.4	داخل القوى العاملة
Outside Labour Force	89.4	90.7	88.6	خارج القوى العاملة
Total	100	100	100	المجموع
Attended and Left				التحق بالتعليم وترك
In Labour Force	51.3	50.1	51.9	داخل القوى العاملة
Outside Labour Force	48.7	49.9	48.1	خارج القوى العاملة
Total	100	100	100	المجموع
Attended and Graduated				التحق بالتعليم وتخرج
In Labour Force	62.4	63.6	61.7	داخل القوى العاملة
Outside Labour Force	37.6	36.4	38.3	خارج القوى العاملة
Total	100	100	100	المجموع
Never Attended				لم يلتحق أبدا بالتعليم
In Labour Force	9.0	8.2	9.4	داخل القوى العاملة
Outside Labour Force	91.0	91.8	90.6	خارج القوى العاملة
Total	100	100	100	المجموع

جدول 64: التوزيع النسبي للأفراد 15 سنة فأكثر في فلسطين حسب الالتحاق بالتعليم ومركبات القوى العاملة والمنطقة، 2015

Table 64: Percentage Distribution of Persons Aged 15 Years and Above in Palestine by Educational Attendance, Labour Force Components and Region, 2015

Educational Attendance and Labour Force Components	المنطقة Region			الالتحاق بالتعليم والعلاقة بقوة العمل
	فلسطين Palestine	قطاع غزة Gaza Strip	الضفة الغربية West Bank	
Currently Attending				ملتحق حالياً بالتعليم
Employment Rate	77.4	60.0	87.1	نسبة العاملين
Unemployment Rate	22.6	40.0	12.9	نسبة البطالة
Total	100	100	100	المجموع
Attended and Left				التحق بالتعليم وترك
Employment Rate	75.7	56.6	84.1	نسبة العاملين
Unemployment Rate	24.3	43.4	15.9	نسبة البطالة
Total	100	100	100	المجموع
Attended and Graduated				التحق بالتعليم وتخرج
Employment Rate	72.2	60.4	80.6	نسبة العاملين
Unemployment Rate	27.8	39.6	19.4	نسبة البطالة
Total	100	100	100	المجموع
Never Attended				لم يلتحق أبداً بالتعليم
Employment Rate	86.9	71.2	93.6	نسبة العاملين
Unemployment Rate	13.1	28.8	6.4	نسبة البطالة
Total	100	100	100	المجموع

جدول 65: نسبة المشاركة في القوى العاملة ومعدل البطالة للأفراد الخريجين الذين يحملون مؤهل علمي دبلوم متوسط فأعلى في فلسطين حسب التخصص والمنطقة والجنس، 2015

Table 65: Labour Force Participation Rate and Unemployment Rate for Graduates who Hold Associate Diploma Certificate and Above in Palestine by Specialization, Region and Sex, 2015

Specialization	معدل البطالة حسب الجنس Unemployment Rate by Sex			معدل البطالة حسب المنطقة Unemployment Rate by Region			نسبة المشاركة في القوى العاملة حسب Labour Force Participation Rate by Sex			التخصص
	المجموع	إناث	ذكور	فلسطين	قطاع غزة	الضفة الغربية	المجموع	إناث	ذكور	
	Total	Females	Males	Palestine	Gaza Strip	West Bank	Total	Females	Males	
Education Science and Teacher Rehabilitation	45.2	54.1	21.3	45.2	62.5	35.4	72.8	67.8	90.6	علوم تربوية وإعداد معلمين
Humanities	35.0	46.8	18.0	35.0	42.7	24.3	73.6	68.6	82.3	علوم إنسانية
Social and Behavioral Science	36.4	58.2	16.5	36.4	44.0	29.5	78.0	68.9	88.6	العلوم الاجتماعية والسلوكية
Mass media and Information	39.4	76.9	29.8	39.4	45.6	21.4	85.9	60.7	96.0	الصحافة والإعلام
Business and Administration	30.5	51.8	20.1	30.5	41.3	23.1	82.1	65.3	94.0	الأعمال التجارية والإدارية
Law	18.2	34.6	15.7	18.2	20.1	17.3	75.7	52.1	81.4	القانون
Natural Sciences	30.9	40.3	17.5	30.9	38.2	24.7	72.5	66.5	83.3	العلوم الطبيعية
Mathematics and Statistics	34.0	47.6	15.3	34.0	42.3	23.1	84.0	79.2	91.7	الرياضيات والإحصاء
Computer	27.9	40.5	20.8	27.9	50.3	20.9	82.6	66.6	95.3	الحاسوب
Engineering and Engineering Occupations	25.0	49.5	19.7	25.0	39.6	15.8	89.7	74.2	94.0	الهندسة والمهن الهندسية
Architectural and Construction	23.7	52.7	19.0	23.7	35.5	14.2	85.1	74.6	87.2	العلوم المعمارية والبناء
Health	22.4	32.3	16.2	22.4	35.0	10.9	82.5	71.1	91.8	الصحة
Personal Services	19.0	26.2	15.4	19.0	20.7	17.8	77.6	59.1	92.1	الخدمات الشخصية
Other Specialization	27.9	47.7	13.5	27.9	33.4	22.8	84.9	79.6	89.3	باقي التخصصات
Total	32.0	49.1	18.8	32.0	42.4	23.4	79.5	68.6	90.5	المجموع

جدول 66: معدل الأجر اليومي بالشيكل للمستخدمين بأجر للأفراد الخريجين الذين يحملون مؤهل علمي دبلوم متوسط فأعلى من فلسطين حسب التخصص والمنطقة والجنس، 2015

Table 66: Average Daily Wage in NIS for Wage Employees for Graduates Who Hold Associate Diploma Certificate and Above From Palestine by Specialization, Region and Sex, 2015

Specialization	معدل الأجر اليومي بالشيكل حسب الجنس Average Daily Wage in NIS by Sex			معدل الأجر اليومي بالشيكل حسب المنطقة Average Daily Wage in NIS by Region			التخصص
	المجموع	إناث	ذكور	فلسطين	قطاع غزة	الضفة الغربية	
	Total	Females	Males	Palestine	Gaza Strip	West Bank	
Education Science and Teacher Rehabilitation	95.4	85.0	111.0	95.4	76.0	102.4	علوم تربوية وإعداد معلمين
Humanities	111.4	102.8	119.7	111.4	94.8	125.6	علوم إنسانية
Social and Behavioral Science	113.6	92.6	124.5	113.6	89.6	127.7	العلوم الاجتماعية والسلوكية
Mass media and Information	100.2	-	103.3	100.2	70.8	153.0	الصحافة والإعلام
Business and Administration	104.9	89.8	109.5	104.9	79.4	117.7	الأعمال التجارية والإدارية
Law	130.1	-	132.0	130.1	-	144.6	القانون
Natural Sciences	115.7	100.7	129.8	115.7	108.8	120.1	العلوم الطبيعية
Mathematics and Statistics	108.3	104.5	111.5	108.3	98.0	117.3	الرياضيات والإحصاء
Computer	109.5	84.6	122.5	109.5	65.5	115.9	الحاسوب
Engineering and Engineering Occupations	120.4	80.3	126.4	120.4	73.8	140.9	الهندسة والمهن الهندسية
Architectural and Construction	116.0	-	116.4	116.0	103.6	126.2	العلوم المعمارية والبناء
Health	116.1	96.5	128.9	116.1	95.7	133.1	الصحة
Personal Services	109.2	102.7	112.1	109.2	83.4	126.5	الخدمات الشخصية
Other Specialization	112.5	84.3	125.9	112.5	87.4	130.8	باقي التخصصات
Total	109.6	93.4	118.1	109.6	87.5	122.7	المجموع

جدول 67: معدل البطالة بين المشاركين في القوى العاملة ومعدل الأجر اليومي بالشيكل للشباب الخريجين (19-29) سنة الذين يحملون مؤهل علمي دبلوم متوسط فأعلى في فلسطين حسب التخصص

والمنطقة، 2015

Table 67: Unemployment Rate and Average Daily Wage in NIS for Graduates Youth Aged (19-29) Years who Hold Associate Diploma Certificate and Above in Palestine by Specialization and Region , 2015

Specialization	معدل الأجر اليومي بالشيكل حسب المنطقة Average Daily Wage in NIS by Region			معدل البطالة حسب المنطقة Unemployment Rate by Region			التخصص
	فلسطين Palestine	قطاع غزة Gaza Strip	الضفة الغربية West Bank	فلسطين Palestine	قطاع غزة Gaza Strip	الضفة الغربية West Bank	
Education Science and Teacher Rehabilitation	67.5	44.7	85.1	68.9	75.2	62.0	علوم تربية وإعداد معلمين
Humanities	74.2	59.3	90.1	66.1	70.5	54.8	علوم إنسانية
Social and Behavioral Science	70.3	48.9	82.3	67.0	79.9	55.1	العلوم الاجتماعية والسلوكية
Mass media and Information	63.8	-	-	55.3	60.8	36.7	الصحافة والإعلام
Business and Administration	74.7	48.8	85.2	52.0	66.8	40.3	الأعمال التجارية والإدارية
Law	-	-	-	21.9	-	15.8	القانون
Natural Sciences	-	-	-	62.8	75.5	48.9	العلوم الطبيعية
Mathematics and Statistics	68.3	-	-	60.7	63.0	55.6	الرياضيات والإحصاء
Computer	96.0	-	99.8	43.8	75.0	35.2	الحاسوب
Engineering and Engineering Occupations	90.8	48.4	107.3	39.4	59.7	27.0	الهندسة والمهن الهندسية
Architectural and Construction	83.5	-	91.1	42.5	71.4	24.4	العلوم المعمارية والبناء
Health	87.2	55.0	105.5	41.9	59.1	22.5	الصحة
Personal Services	-	-	-	41.7	-	34.9	الخدمات الشخصية
Other Specialization	88.3	-	103.7	49.7	63.3	37.9	باقي التخصصات
Total	79.8	52.8	93.6	54.4	68.0	40.9	المجموع

جدول 68: المستخدمين بأجر 15 سنة فأكثر في القطاع الخاص في فلسطين حسب بعض المؤشرات الخاصة بامتيازات العمل والمنطقة، 2015

Table 68: Wage Employees Aged 15 Years and Above in Private Sector in Palestine by Selected Indicators of Work Advantages and Region, 2015

Indicator	Region المنطقة			المؤشر
	فلسطين Palestine	قطاع غزة Gaza Strip	الضفة الغربية West Bank	
Distribution of Wage Employees by Nature of Work:				توزيع المستخدمين بأجر حسب طبيعة الدوام:
Full time	98.1	95.9	99.2	وقت كامل منتظم
Part time	0.7	0.8	0.6	عمل جزئي
Seasonal / Casual	1.2	3.3	0.2	عمل مؤقت/ عرضي/ موسمي
Total	100	100	100	المجموع
Distribution of Wage Employees by Contract Availability:				توزيع المستخدمين بأجر حسب توفر عقود عمل:
With Contract	27.0	31.6	24.9	يوجد عقد عمل
Collective Agreement	18.4	4.5	25.4	يعمل بموجب اتفاقية جماعية/ شفهية
Without Contract	54.6	63.9	49.7	لا يوجد عقد
Total	100	100	100	المجموع
Wage Employees by Presented Benefits :				المستخدمون بأجر حسب بعض الإمتيازات التي يقدمها صاحب العمل:
Percentage Contributions to the Pension Fund	21.2	19.4	22.1	نسبة الذين يحصلون على مساهمة في تمويل التقاعد/ مكافأة نهاية الخدمة
Percent of Annual Paid Vacations	22.4	21.2	23.0	نسبة الذين يحصلون على إجازات سنوية مدفوعة
Sick Paid Vacations	22.8	22.0	23.2	نسبة الذين يحصلون على إجازات مرضية مدفوعة
Maternity Paid Vacations from Employed Women	35.2	44.3	31.1	نسبة اللواتي يحصلن على إجازات أمومة مدفوعة الأجر من النساء العاملات
Wage Employees by Health Insurance Availability :				المستخدمون بأجر حسب توفر تأمين صحي:
Full Medical Insurance Coverage/ Partialy	11.0	3.4	14.8	نسبة الذين يحصلون على تأمين صحي خاص مجاني/ جزئي
Insurance Against Labour Injuries	12.0	8.0	13.9	نسبة الذين يحصلون على تأمين ضد اصابات العمل

جدول 69: التوزيع النسبي للعاملين 15 سنة فأكثر من فلسطين حسب الجنس والانتساب للنقابات العمالية والمنطقة، 2015
Table 69: Percentage Distribution of Employed Persons Aged 15 Years and Above from Palestine by Sex, Affiliation to Workers Vocational Union and Region, 2015

Sex and Affiliation to Workers Vocational Union	Region المنطقة			الجنس والانتساب للنقابات العمالية
	فلسطين Palestine	قطاع غزة Gaza Strip	الضفة الغربية West Bank	
Males				ذكور
Affiliated to Workers Vocational Union	23.7	49.8	12.8	منتسب للنقابات العمالية/ المهنية
Not Affiliated to Workers Vocational Union	76.3	50.2	87.2	غير منتسب للنقابات العمالية/ المهنية
Total	100	100	100	المجموع
Females				إناث
Affiliated to Workers Vocational Union	28.8	52.3	20.9	منتسب للنقابات العمالية/ المهنية
Not Affiliated to Workers Vocational Union	71.2	47.7	79.1	غير منتسب للنقابات العمالية/ المهنية
Total	100	100	100	المجموع
Both Sexes				كلا الجنسين
Affiliated to Workers Vocational Union	24.6	50.2	14.2	منتسب للنقابات العمالية/ المهنية
Not Affiliated to Workers Vocational Union	75.4	49.8	85.8	غير منتسب للنقابات العمالية/ المهنية
Total	100	100	100	المجموع

جدول 70: التوزيع النسبي للمستخدمين بأجر 15 سنة فأكثر من فلسطين الذين تعرضوا لإصابة عمل حسب المهنة، 2015

Table 70: Percentage Distribution for Wage Employees Aged 15 Years and Above from Palestine Who Exposed to Labour Injury by Occupation, 2015

المهنة	النسبة	Percentage	Occupation
المشروع وموظفو الإدارة العليا	1.0		Legislators, Senior Officials & Managers
الفنيون والمتخصصون والمساعدون والكتابة	11.9		Professionals, Technicians, Associates and Clerks
عمال الخدمات والباعة في الأسواق	8.0		Service and Sales Workers
العمال المهرة في الزراعة والصيد	0.6		Skilled Agricultural & Fishery Workers
العاملون في الحرف وما إليها من المهن	36.6		Craft and Related Trade Workers
مشغلو الآلات ومجمعوها	13.9		Plant & Machine Operators & Assemblers
المهن الأولية	28.0		Elementary Occupations
المجموع	100		Total

جدول 71: نسبة الاطفال العاملين 10-17 سنة من فلسطين حسب العمر والمنطقة، 2015

Table 71: Percentage of Working Children Aged 10-17 Years from Palestine by Age and Region, 2015

Age	Region المنطقة			العمر
	فلسطين Palestine	قطاع غزة Gaza Strip	الضفة الغربية West Bank	
10-14	2.0	1.3	2.4	14-10
15-17	9.0	5.5	11.3	17-15
Total	4.5	2.8	5.7	المجموع

جدول 72: التوزيع النسبي للاطفال العاملين 10-17 سنة من فلسطين حسب الجنس والالتحاق بالتعليم النظامي والمنطقة، 2015

Table 72: Percentage Distribution of Working Children Aged 10-17 Years from Palestine by Sex, Educational Attendance and Region, 2015

Sex and Educational Attendance	Region المنطقة			الجنس والالتحاق بالتعليم النظامي
	فلسطين Palestine	قطاع غزة Gaza Strip	الضفة الغربية West Bank	
Males				ذكور
Currently Attending	43.8	44.2	43.7	ملتحق حاليا
Currently Not Attending	56.2	55.8	56.3	غير ملتحق حاليا
Total	100	100	100	المجموع
Females				إناث
Currently Attending	87.9	-	81.9	ملتحق حاليا
Currently Not Attending	12.1	-	18.1	غير ملتحق حاليا
Total	100	-	100	المجموع
Both Sexes				كلا الجنسين
Currently Attending	45.8	47.5	45.2	ملتحق حاليا
Currently Not Attending	54.2	52.5	54.8	غير ملتحق حاليا
Total	100	100	100	المجموع

جدول 73: نسبة الأفراد 15 سنة فأكثر المشاركين في أنشطة غير مدفوعة الأجر من فلسطين حسب نوع النشاط والمنطقة، 2015

Table 73: Percentage of Persons Aged 15 Years and above who Participated in Unpaid Activities from Palestine by Type of Unpaid Activity and Region, 2015

Type of Unpaid Activity	Region المنطقة			نوع النشاط غير مدفوع الأجر
	فلسطين Palestine	قطاع غزة Gaza Strip	الضفة الغربية West Bank	
Unpaid Trainee Work	0.5	0.8	0.4	متدرب غير مدفوع الأجر
Volunteer Work	2.3	2.6	2.1	العمل التطوعي
Own- Use Production Work	4.5	2.3	6.0	الانتاج للاستهلاك الذاتي
Own- Use Providers of Service for his/ her Family	98.4	98.6	98.3	عمل خدماتي غير مدفوع الأجر لدى أسرته

جدول 74: التوزيع النسبي للأفراد 15 سنة فأكثر المشاركين في أنشطة غير مدفوعة الأجر من فلسطين حسب نوع النشاط وعدد الساعات

الاعتيادية الأسبوعية التي قضاها في النشاط والمنطقة، 2015

Table 74: Percentage Distribution of Persons Aged 15 Years and above who Participated in Unpaid Activities from Palestine by Type of Unpaid Activity, Number of Weekly Usual Hours Spent in the Activity and Region, 2015

Type of Unpaid Activity and Number of Hours	Region المنطقة			نوع النشاط غير مدفوع الأجر وعدد الساعات
	فلسطين Palestine	قطاع غزة Gaza Strip	الضفة الغربية West Bank	
Unpaid Trainee				متدرب غير مدفوع الأجر
1-14	7.1	10.0	3.5	14-1
15-24	14.0	11.9	16.5	24-15
25-34	15.8	21.6	8.8	34-25
35+	63.1	56.5	71.2	+35
Total	100	100	100	المجموع
Volunteer				العمل التطوعي
1-14	61.3	58.7	63.3	14-1
15-24	16.6	16.2	17.0	24-15
25-34	8.9	10.3	7.8	34-25
35+	13.2	14.8	11.9	+35
Total	100	100	100	المجموع
Own- Use Production				الانتاج للاستهلاك الذاتي
1-14	87.3	95.2	85.4	14-1
15-24	4.3	1.0	5.1	24-15
25-34	1.8	1.7	1.8	34-25
35+	6.6	2.1	7.7	+35
Total	100	100	100	المجموع
Own- Use Providers of Service for Family				عمل خدماتي غير مدفوع الأجر لدى الأسرة
1-14	62.2	73.2	55.2	14-1
15-24	13.6	13.6	13.6	24-15
25-34	7.6	6.5	8.3	34-25
35+	16.6	6.7	22.9	+35
Total	100	100	100	المجموع

ملحق 1: أخطاء المعاينة
Appendix 1: Sampling Error

Variable Categories	التقدير Estimate %	الخطأ المعياري standard error	فترة الثقة 95% Confidence interval		الخطأ النسبي relative error % CV	أثر تصميم العينة design effect DEFF	عدد المشاهدات Number of Observations	المتغير وفئات الإجابة
			الأدنى Lower %	الأعلى upper %				
In the Labour Force by Sex	45.8	0.30	45.30	46.30	0.005	2.20	36,652	داخل القوى العاملة حسب الجنس
Males	71.9	0.30	71.20	72.50	0.005	2.20	28,972	ذكور
Females	19.1	0.40	18.30	19.80	0.020	3.60	7,680	إناث
Employed by Sex	74.1	0.30	73.30	74.90	0.006	3.30	27,237	العاملون حسب الجنس
Males	77.5	0.40	76.70	78.40	0.006	3.20	22,814	ذكور
Females	60.8	0.90	59.10	62.60	0.015	2.50	4,819	إناث
Employed by Industry								العاملون حسب النشاط الاقتصادي
Agriculture, Hunting, Forestry & Fishing	8.7	0.50	7.80	9.70	0.056	8.20	2,897	الزراعة والحراجة والصيد وصيد الأسماك
Mining, Quarrying & Manufacturing	13.0	0.50	12.00	14.10	0.042	7.20	3,359	التعدين والمحاجر والصناعة التحويلية
Construction	15.5	0.60	14.40	16.70	0.037	6.70	3,950	البناء والتشييد
Commerce, Hotels and Restaurants	20.6	0.50	19.60	21.70	0.025	4.60	5,410	التجارة والمطاعم والفنادق
Transportation, Storage & Communication	5.8	0.20	5.40	6.30	0.039	2.50	1,529	النقل والتخزين والاتصالات
Services and other Branches	36.3	0.70	35.00	37.60	0.018	5.10	9,977	الخدمات والفروع الأخرى
Employed by Occupation								العاملون حسب المهنة
Legislators, Senior Officials and Managers	3.2	0.20	2.90	3.60	0.051	2.30	920	المشروعون وموظفو الإدارة العليا
Professionals, Technicians and Clerks	26.8	0.60	25.60	28.00	0.230	5.10	7,259	الفنيون والمختصون والكتبة
Service, Shop and Market Workers	19.4	0.50	18.50	20.40	0.026	4.30	5,212	العاملون في الخدمات والباعة في الأسواق
Skilled Agricultural & Fishery Workers	5.0	0.40	4.40	5.80	0.072	7.40	1,615	العمال المهرة في الزراعة وصيد الأسماك
Craft and Related Trade Workers	18.5	0.50	17.60	19.60	0.027	4.50	4,735	العاملون في الحرف وما إليها من المهن
Plant, Machine Operators and Assemblers	9.6	0.30	9.00	10.30	0.034	3.20	2,508	مشغلو الآلات ومجمعوها
Elementary Occupations	17.4	0.50	16.50	18.30	0.026	3.90	4,873	المهن الأولية
Employed by Employment Status								العاملون حسب الحالة العملية
Employer	6.2	0.30	5.70	6.80	0.045	3.60	1,609	رب عمل
Self Employed	18.2	0.40	17.50	19.00	0.021	2.60	5,070	يعمل لحسابه
Wage Employee	68.7	0.60	67.50	69.90	0.009	4.40	18,408	مستخدم بأجر
Unpaid Family Member	6.8	0.30	6.30	7.50	0.045	4.00	2,035	عضو أسرة بدون أجر
Unemployment by Sex	25.9	0.40	25.10	26.70	0.016	3.30	9,415	العاطلون عن العمل حسب الجنس
Males	22.5	0.40	21.60	23.30	0.020	3.20	6,554	ذكور
Females	39.2	0.90	37.40	40.90	0.023	2.50	2,861	إناث
Outside Labour Force by Sex	54.2	0.30	53.70	54.70	0.005	2.30	45,719	خارج القوى العاملة حسب الجنس
Males	28.1	0.30	27.50	28.80	0.012	2.20	12,515	ذكور
Females	80.9	0.40	80.20	81.70	0.005	3.60	33,204	إناث



**State of Palestine
Palestinian Central Bureau of Statistics**

**Labour Force Survey
Annual Report: 2015**

April, 2016

PAGE NUMBERS OF ENGLISH TEXT ARE PRINTED IN SQUARE BRACKETS.
TABLES ARE PRINTED IN THE ARABIC ORDER (FROM RIGHT TO LEFT).

This document is prepared in accordance with the standard procedures stated in the Code of Practice for Palestine Official Statistics 2006

©April, 2016.
All rights reserved

Citation:

Palestinian Central Bureau of Statistics, 2016. *Labour Force Survey: Annual Report: 2015. Ramallah - Palestine.*

All correspondence should be directed to:
**Palestinian Central Bureau of Statistics
P.O.Box 1647, Ramallah, Palestine.**

Tel: (972/970) 2 298 2700
Fax: (972/970) 2 298 2710
Toll Free: 1800300300
E-Mail :diwan@pcbs.gov.ps
Web-Site: <http://www.pcbs.gov.ps>

Reference ID: 2194

Acknowledgment

The Palestinian Central Bureau of Statistics (PCBS) extends its deep appreciations to all Palestinian households who contributed to the success of collecting the survey data and to all workers in the survey for being well dedicated in performing their duties.

The survey of Labour Force 2015 has been planned and conducted by a technical team from PCBS and with joint funding by the State of Palestine and the Core Funding Group (CFG) for the year 2015. Represented by the Representative Office of Norway to the State of Palestine and the Swiss Development and Cooperation Agency (SDC).

Data collection of this report was funded by the European Union. The content of this report are the sole responsibility of the PCBS.

Moreover, PCBS very much appreciates the distinctive efforts of the Core Funding Group (CFG) and the (EU) for their valuable contribution to funding this survey.

Team Work

- **Technical Committee**

Saadi Al-Masri

Head of the Committee

Shorouq Akel

Jafer Qadous

Ashwaq Sadaqa

Nafi Zahran

Anas Ahmed

Ayah Rabi

- **Report Preparation**

Shorouq Akel

Rawan AbuFarha

- **Maps Design**

Nebal Ismael

- **Dissemination Standard**

Hanan Janajreh

- **Preliminary Review**

Saadi AL_Masri

Suha Kana'an

Khalid Abu Khalid

- **Final Review**

Jawad AL-Saleh

Mohamed Qalalweh

- **Overall Supervision**

Ola Awad

President of PCBS

Notes for Users

1. (-) in tables means observations are too small.
2. At the beginning of the year 2015 PCBS was adopted the resolution ICIS19th where the concept of employment was narrowed, also the reference period seeking work was expended to four weeks.
3. The numbers included in Table (1) for the Years 2000 to 2015 are estimates based on the results of the Population, Housing and Establishment Census, 2007.

Table of Contents

Subject	Page
List of Table	
Introduction	
Chapter One: Main Findings	[21]
1.1 Labour Force Participation (ILO Standards)	[21]
1.2 Labour Force Status (ILO Standards)	[21]
1.3 Employment (ILO Standards)	[21]
1.4 Unemployment (ILO Standards)	[22]
1.5 Persons Outside Labour Force (ILO Standards)	[23]
Chapter Two: Methodology and Data Quality	[25]
2.1 Questionnaire Design	[25]
2.2 Sampling Frame and Sample	[25]
2.2.1 Target Population	[25]
2.2.2 Sampling Frame	[25]
2.2.3 Sample Size	[25]
2.2.4 Sampling Design	[25]
2.2.5 Sample Rotation	[25]
2.3 Weights Calculation of households	[26]
2.4 Fieldwork Operations	[26]
2.4.1 Training Fieldworkers	[26]
2.4.2 Coding	[26]
2.5 Data Processing	[26]
2.6 Data Accuracy	[26]
2.6.1 Sampling Errors	[26]
2.6.2 Non-Sampling Errors	[27]
2.6.3 Response and Non Response Rates	[27]
2.7 Possibility of Comparison	[29]
2.8 Re- interview	[29]
2.9 Quality Control Procedures	[29]
2.10 Technical Notes	[29]
Chapter Three: Concepts and Definitions	[31]
References	[35]
Tables	55
Appendix	138

List of Tables

Table	Page
Table 1: Percentage Distribution of Persons Aged 15 Years and Above from Palestine by Region and Labour Force Status, 2000-2015	57
Table 2: Percentage Distribution of Persons Aged 15 Years and Above in Palestine by Sex, Age and Labour Force Status, 2015	60
Table 3: Percentage Distribution of Persons Aged 15 Years and Above in the West Bank by Sex, Age and Labour Force Status, 2015	61
Table 4: Percentage Distribution of Persons Aged 15 Years and Above in Gaza Strip by Sex, Age and Labour Force Status, 2015	62
Table 5: Percentage Distribution of Persons Aged 15 Years and Above in Palestine by Sex, Years of Schooling and Labour Force Status, 2015	63
Table 6: Percentage Distribution of Persons Aged 15 Years and Above in the West Bank by Sex, Years of Schooling and Labour Force Status, 2015	64
Table 7: Percentage Distribution of Persons Aged 15 Years and Above in Gaza Strip by Sex, Years of Schooling and Labour Force Status, 2015	65
Table 8: Percentage Distribution of Persons Aged 15 Years and Above in Palestine by Region, Governorate, Labour Force Status and Sex, 2015	66
Table 9: Labour Force Participation Rate of Persons Aged 15 Years and Above in Palestine by Sex and Age, 2000- 2015	67
Table 10: Labour Force Participation Rate of Persons Aged 15 Years and Above in Palestine by Sex and Years of Schooling, 2000-2015	68
Table 11: Percentage Distribution of Persons Aged 15 Years and Above Participants in the Labour Force in Palestine by Sex, Years of Schooling and Age, 2015	69
Table 12: Percentage Distribution of Persons Aged 15 Years and Above Participants in the Labour Force in the West Bank by Sex, Years of	70
Table 13: Percentage Distribution of Persons Aged 15 Years and Above Participants in the Labour Force in Gaza Strip by Sex, Years of	71
Table 14: Percentage Distribution of Persons Aged 15 Years and Above Participants in the Labour Force in Palestine by Sex, Marital Status and Age, 2015	72
Table 15: Percentage Distribution of Persons Aged 15 Years and Above Participants in the Labour Force in the West Bank by Sex, Marital Status	72
Table 16: Percentage Distribution of Persons Aged 15 Years and Above Participants in the Labour Force in Gaza Strip by Sex, Marital Status and Age, 2015	73
Table 17: Labour Force Participation Rate of Persons Aged 15 Years and Above in Palestine by Sex and Governorate, 2000-2015	74

Table	Page
Table 18: Unemployment Rate Among labour Force Participants of Persons Aged 15 Years and Above in Palestine by Sex and Governorate, 2000-2015	77
Table 19: Labour Force Participation Rate and Unemployment Rate Among labour Force Participants of Persons Aged 15 Years and Above in Palestine by Region, Refugee Status, Type of locality and Sex, 2015	80
Table 20: Percentage Distribution of Employed Persons Aged 15 Years and Above from Palestine by Region, Sex and Place of Work, 2000-2015	81
Table 21: Percentage Distribution of Employed Persons Aged 15 Years and Above from Palestine by Sex and Economic Activity, 2000-2015	84
Table 22: Percentage Distribution of Employed Persons Aged 15 Years and Above from Palestine by Sex, Economic Activity and Place of Work, 2015	85
Table 23: Percentage Distribution of Employed Persons Aged 15 Years and Above from the West Bank by Sex, Economic Activity and Place of Work, 2015	86
Table 24: Percentage Distribution of Employed Persons Aged 15 Years and Above from Gaza Strip by Economic Activity and Sex, 2015	87
Table 25: Percentage Distribution of Employed Persons Aged 15 Years and Above from Palestine by Sex, Years of Schooling and Place of Work, 2015	88
Table 26: Percentage Distribution of Employed Persons Aged 15 Years and Above from West Bank by Sex, Years of Schooling and Place of Work, 2015	89
Table 27: Percentage Distribution of Employed Persons Aged 15 Years and Above from the Gaza Strip by Years of Schooling and Sex, 2015	90
Table 28: Percentage Distribution of Employed Persons Aged 15 Years and Above from Palestine by Region, Employment Status and Sex, 2015	91
Table 29: Percentage Distribution of Employed Persons Aged 15 Years and Above from Palestine by Sex, Occupation and Place of Work, 2015	92
Table 30: Percentage Distribution of Employed Persons Aged 15 Years and Above from the West Bank by Sex, Economic Activity and Governorate, 2015	93
Table 31: Percentage Distribution of Employed Persons Aged 15 Years and Above from Gaza Strip by Sex, Governorate and Economic Activity, 2015	94
Table 32: Percentage Distribution of Employed Persons Aged 15 Years and Above from Palestine by Sex, Economic Activity and Years of Schooling, 2015	95
Table 33: Percentage Distribution of Employed Persons Aged 15 Years and Above from Palestine by Sex, Occupation and Years of Schooling, 2015	96
Table 34: Percentage Distribution of Employed Persons Aged 15 Years and Above from Palestine by Region, Occupation and Years of Schooling, 2015	97
Table 35: Percentage Distribution of Employed Persons Aged 15 Years and Above from the West Bank by Sex, Occupation and Years of Schooling, 2015	98
Table 36: Percentage Distribution of Employed Persons Aged 15 Years and Above from Gaza Strip by Sex, Occupation and Years of Schooling, 2015	99

Table	Page
Table 37: Percentage Distribution of Employed Persons Aged 15 Years and Above from Palestine by Region, Governorate and Years of Schooling, 2015	100
Table 38: Percentage Distribution of Employed Persons Aged 15 Years and Above from Palestine by Region, Governorate and Employment Status, 2015	101
Table 39: Percentage Distribution of Employed Persons Aged 15 Years and Above from Palestine by Sex, Economic Activity and Actual Weekly Work	102
Table 40: Percentage Distribution of Employed Persons Aged 15 Years and Above from Palestine by Sex, Occupation and Actual Weekly Work Hours, 2015	103
Table 41: Percentage Distribution of Employed Persons Aged 15 Years and Above and Average Daily Wage in NIS for Wage Employees from Palestine by Region and Sector, 2000-2015	104
Table 42: Average Weekly Work Hours, Monthly Work Days and Daily Wage in NIS for Wage Employees Aged 15 Years and Above Working from All Regions by Sex and Economic Activity, 2015	105
Table 43: Average Weekly Work Hours, Monthly Work Days and Daily Wage in NIS for Wage Employees Aged 15 Years and Above Working in the West Bank by Sex and Economic Activity, 2015	106
Table 44: Average Weekly Work Hours, Monthly Work Days and Daily Wage in NIS for Wage Employees Aged 15 Years and Above Working in Gaza by Sex and Economic Activity, 2015	107
Table 45: Average Weekly Work Hours, Monthly Work Days and Daily Wage in NIS for Wage Employees Aged 15 Years and Above Working in Isreal and Settlements by Sex and Economic Activity, 2015	108
Table 46: Average Weekly Work Hours, Monthly Work Days and Daily Wage in NIS for Wage Employees Aged 15 Years and Above from Palestine by Place of Work, 2000-2015	109
Table 47: Average Daily Wage in NIS for Wage Employees Aged 15 Years and Above in Palestine by Region and Governorate (Israel and Settlements are Excluded), 2000-2015	112
Table 48: Number of Wage Employees in the Private Sector and Average Monthly Wage in NIS and Number of Wage Employees in the Private Sector Who Receive Less Than Minimum Monthly Wage in Palestine by Region, Governorate and Sex (Israel and Settlements are Excluded), 2015	113
Table 49: Average Monthly Income in NIS for Self Employed from Palestine by Economic Activity and Region, 2015	114
Table 50: Average Monthly Income in NIS for Self Employed from Palestine by Economic Activity and Sex, 2015	114

Table	Page
Table 51: Percentage Distribution of Employed Persons Aged 15 Years and Above who are Absent from Work from Palestine by Sex, Reason of Absence and Region, 2015	115
Table 52: Percentage Distribution of Unemployed Persons Aged 15 Years and Above in Palestine by Region, Labour Force Status and Sex, 2015	116
Table 53: Percentage Distribution of Unemployed Persons Aged 15 Years and Above in Palestine by Region, Years of Schooling and Sex, 2015	116
Table 54: Percentage Distribution of Unemployed Persons Aged 15 Years and Above in Palestine by Region, Age and Sex, 2015	117
Table 55: Percentage Distribution of Unemployed Persons Aged 15 Years and Above in Palestine by Region, Action were Taken for Seeking Job and	118
Table 56: Percentage Distribution of Persons Who are Outside Labour Force Aged 15 Years and Above in Palestine by Region, Governorate and Reason,	119
Table 57: Percentage Distribution of Persons Who are Outside Labour Force Aged 15 Years and Above in Palestine by Sex, Reason and Years of Schooling,	120
Table 58: Percentage Distribution of Persons Who are Outside Labour Force Aged 15 Years and Above in the West Bank by Sex, Reason and Years of	121
Table 59: Percentage Distribution of Persons Who are Outside Labour Force Aged 15 Years and Above in Gaza Strip by Sex, Reason and Years of Schooling, 2015	122
Table 60: Percentage Distribution of Persons Who are Outside Labour Force Aged 15 Years and Above in Palestine by Sex, Reason and Age, 2015	123
Table 61: Percentage Distribution of Persons Who are Outside Labour Force Aged 15 Years and Above in the West Bank by Sex, Reason and Age, 2015	124
Table 62: Percentage Distribution of Persons Who are Outside Labour Force Aged 15 Years and Above in Gaza Strip by Sex, Reason and Age, 2015	125
Table 63: Percentage Distribution of Persons Aged 15 Years and Above in Palestine by Educational Attendance, Labour Force Status and Region, 2015	126
Table 64: Percentage Distribution of Persons Aged 15 Years and Above in Palestine by Educational Attendance, Labour Force Components and Region, 2015	127
Table 65: Labour Force Participation Rate and Unemployment Rate for Graduates who Hold Associate Diploma Certificate and Above in Palestine by Specialization, Region and Sex, 2015	128
Table 66: Average Daily Wage in NIS for Wage Employees for Graduates Who Hold Associate Diploma Certificate and Above From Palestine by Specialization, Region and Sex, 2015	129
Table 67: Unemployment Rate and Average Daily Wage in NIS for Graduates Youth Aged (19-29) Years who Hold Associate Diploma Certificate and Above in Palestine by Specialization, Region , 2015	130
Table 68: Wage Employees Aged 15 Years and Above in Private Sector in Palestine by Selected Indicators of Work Advantages and Region, 2015	131

Table	Page
Table 69: Percentage Distribution of Employed Persons Aged 15 Years and Above from Palestine by Sex, Affiliation to Workers Vocational Union and	132
Table 70: Percentage Distribution for Wage Employees Aged 15 Years and Above from Palestine Who Exposed to Labour Injury by Occupation, 2015	133
Table 71: Percentage of Working Children Aged 10-17 Years from Palestine by Age and Region, 2015	134
Table 72: Percentage Distribution of Working Children Aged 10-17 Years from Palestine by Sex, Educational Attendance and Region, 2015	134
Table 73: Percentage of Persons Aged 15 Years and above who Participated in Unpaid Activities from Palestine by Type of Unpaid Activity and Region,	135
Table 74: Percentage Distribution of Persons Aged 15 Years and above who Participated in Unpaid Activities from Palestine by Type of Unpaid Activity, Number of Weekly Usual Hours Spent in the Activity and	135

Introduction

The PCBS is pleased to present the twenty one annual report on the Palestinian Labour Force Survey Programme. This programme consists of an integrated series of labour force surveys, the first of which was issued in October 1995. The Palestinian Labour Force Survey Programme conducts surveys quarterly.

The main objective of collecting data on the Palestinian labour force including components of employment, unemployment and time related underemployment, is to provide basic information on the relative size and structure of the Palestinian labour force. Data collected at different points in time provide a basis for monitoring current trends and changes in the labour market and in employment. These data supported with information on other aspects of the economy provide a basis for the evaluation and analysis of macro-economic policies.

This report provides data on labour force, covering standard classifications, economic activity, occupation, employment status, and other related variables, as well as the demographic characteristics of the work force (population aged 15 years and above).

We hope that this report will provide Palestinian planners, researchers and decision makers with revised and accurate statistical data on the Palestinian labour market.

April, 2016

**Ola Awad
President of PCBS**

Labour Force Framework in Palestine: 2015

(Numbers in thousand)

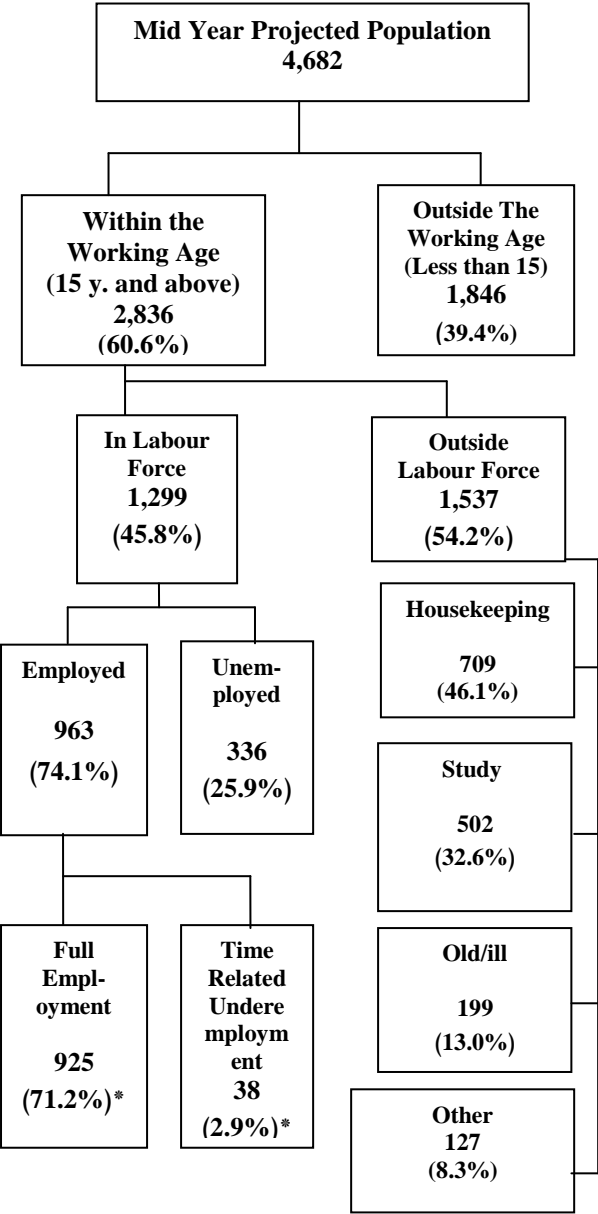

Labour Force Framework in the West Bank: 2015

(Numbers in thousand)

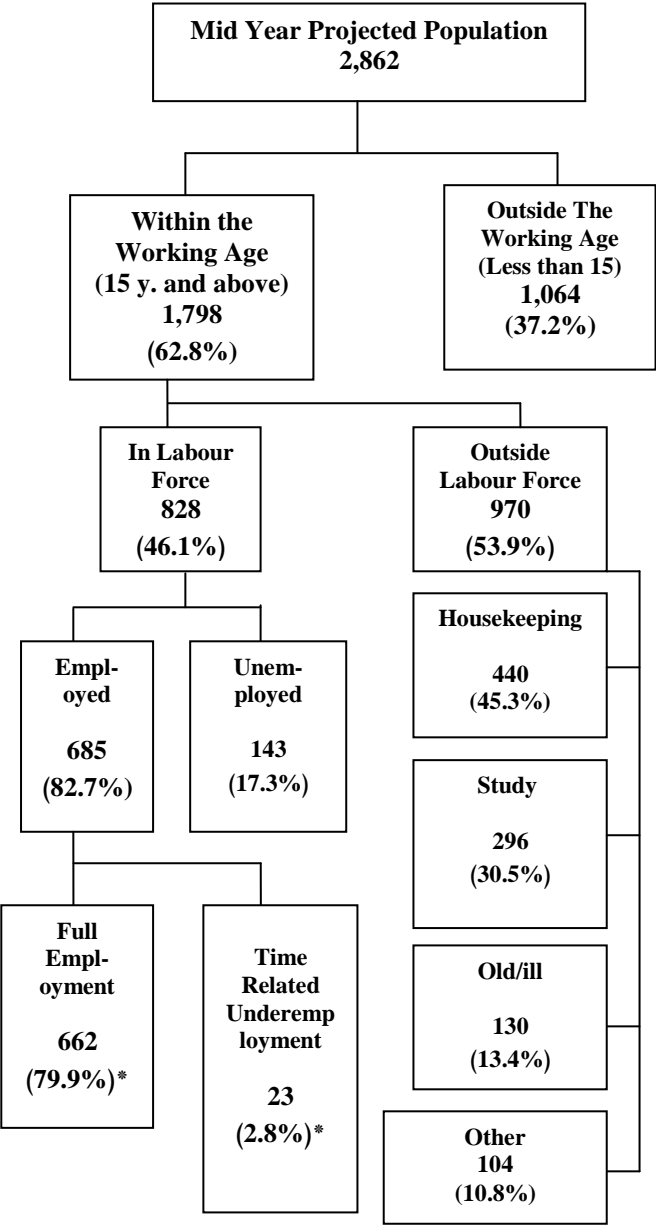

Labour Force Framework in Gaza Strip: 2015

(Numbers in thousand)

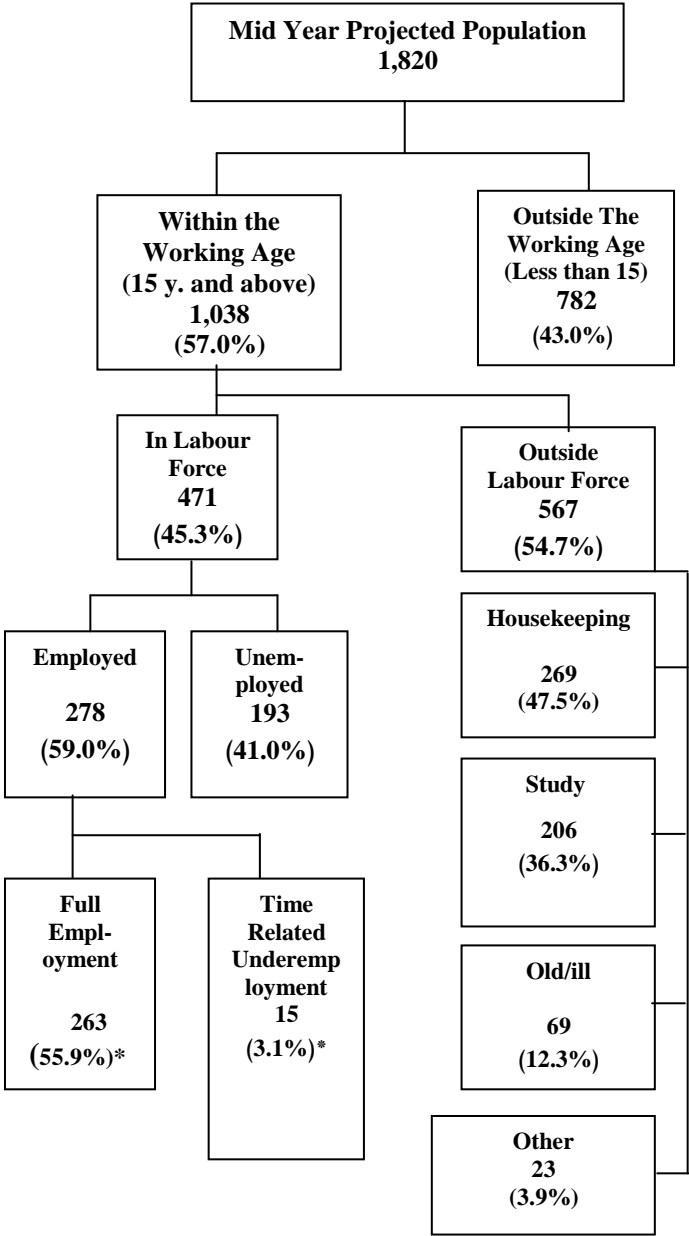

* Full Employment and time related underemployment are the percentage from the total Labour Force .

Chapter One

Main Findings

1.1 Labour Force Participation (ILO Standards)

The results indicated that labour force participation rate was 45.8% in 2015 and 2014. The males participation rate was 71.9% in 2015 compared with 71.5% in 2014 and was 19.1% for females in 2014 compared with 19.4% in 2014.

The highest labour force participation rate was among persons aged 25-34 years by 61.4%: 90.5% for males and 31.1% for females. The labour force participation rate for persons aged 35-44 years was 59.0%: as 92.5% for males compared with 24.4% for females. The labour force participation rate for persons aged 15-24 years was 32.7% (52.9% for males compared with 11.6% for females).

The labour force participation rate in the West Bank was 46.1% for persons aged 15 years and above: 72.7% for males and 18.7% for females. The results indicated that the labour force participation rate in Gaza Strip was 45.3%: 70.4% for males compared with 19.7% for females.

1.2 Labour Force Status (ILO Standards)

The unemployment rate for persons aged 15 years and above in Palestine in 2015 was 25.9% compared with 26.9% in 2014, while the percentage of full employment in 2015 was 71.2% compared with 66.6% in 2014.

1.3 Employment (ILO Standards)

36.4% of employed persons worked in the services and other branches sector, while 20.6% worked in the commerce, hotels and restaurants sector. The main field of employment for females was the services and other branches sector, which employed about 62.9% of women. The Agriculture, hunting and fishing sector provided job opportunities to about 13.1% of females in Palestine.

In 2015, employed persons were distributed according to place of work as 59.5% were working in the West Bank compared with 28.8% working in Gaza Strip while 11.7% were working in Israel and Israeli settlements. The percentage of employed persons from the West Bank in Israel and Israeli settlements was 16.5% in 2015 compared with 16.1% in 2014, while workers from Gaza Strip had not been accessed to work in Israel or Israeli settlements since 2007.

Employed persons were distributed by employment status as follows: 6.2% were employers, 18.2% self-employed, 68.7% wage employees and 6.9% were unpaid family members.

In terms of occupation, 26.8% of employed persons worked as professionals, technicians and clerks, while 18.5% were employed in crafts and related trade work. Also, 17.5% of workers were employed in elementary occupations and about 5.0% employed as skilled agricultural workers.

The results indicated that percentage of employed persons in public sector in Palestine was 22.0% in 2015 compared to 22.9% in 2014 (36.9 % in Gaza Strip in 2015 compared to 41.5% in 2014 while it was 16.0% in the West Bank in 2015 and 2014).

The results revealed that 66.3% of persons were employed in private sector in Palestine in 2015 compared to 65.4% in 2014 (63.1% in 2015 in Gaza Strip compared to 58.5% in 2014, while it was 67.5% in the West Bank in 2015 compared to 67.9% in 2014).

In West Bank, about 20.8% of wage employees in the private sector received less than minimum monthly wage about 47,600 wage employees with an average of monthly wage by 1,055 NIS. The large number of those who received less than the minimum monthly wage was in Hebron governorate of about 12,700 persons with average of monthly wage by 986 NIS, followed by Nablus governorate of about 9,700 person with 1,033 NIS.

In Gaza Strip, the percentage of wage employees in the private sector who received less than minimum monthly wage was 66.8% of about 76,100 wage employees with an average of monthly wage 733 NIS. The large number of those who received less than the minimum monthly wage was in Gaza governorate of about 31,800 persons with an average of monthly wage by 757 NIS, followed by North Gaza governorate of about 13,200 persons with 773 NIS.

The average number of days worked per month was 22.0 days (22.4 for employees working in the West Bank, 22.9 days for those working in Gaza Strip and 19.1 days for those working in Israel and Israeli settlements). The average number of hours worked per week was 41.4 hours: 43.9 hours for employees working in the West Bank compared to 37.1 hours for those working in Gaza Strip. The average working hours per week were 40.4 hours for wage employees working in Israel and Israeli settlements.

Average of daily wage for wage employees in the public sector was about 99.6 NIS (107.8 NIS in the West Bank compared to 84.7 NIS in Gaza Strip). The average of daily wage for employees in the private sector was about 75.6 NIS (88.0 NIS in the West Bank and 50.7 NIS in Gaza Strip).

1.4 Unemployment (ILO Standards)

The unemployment rate in Palestine in 2015 was 25.9%, distributed as 22.5% for males and 39.2% for females. Results revealed that unemployment was concentrated among youth aged 15-24 years at 40.7% (36.4% for males and 60.8% for females).

The unemployment rate in the West Bank was 17.3% (15.0% for males against 26.7% for females). The highest unemployment rate was in Ramallah and Hebron governorates by 19.7% and 19.6%, followed by Tubas governorate by 18.1%, Tulkarm governorate by 17.8%, then Nablus governorate by 17.0%. The lowest unemployment rate was in Qalqiliya governorate by 13.2%.

In Gaza Strip, the unemployment rate was 41.0%: 35.9% for males against 59.6% for females. The unemployment rate among youth aged 15-24 years was 61.0%, distributed as 56.7% for males compared to 78.4% for females.

The highest unemployment rate in Gaza Strip by governorate was in Dier al Balah governorate with 48.0%, followed by Khan Yunis governorate with 42.5%, North Gaza governorate with 41.7%, then Rafah governorate by 41.6%. The lowest unemployment rate was in Gaza governorate by 36.5%.

The results indicated that 0.5% of unemployed males and 0.2% of females had not completed one year of schooling. Conversely, about 84.5% of unemployed females and 23.5% of unemployed males had completed 13 years of schooling and above.

1.5 Persons Outside Labour Force (ILO Standards)

54.2% of persons aged 15 years and above in Palestine were outside labour force, as 28.1% was among males against 80.9% among females.

Chapter Two

Methodology and Data Quality

2.1 Questionnaire Design

The questionnaire included four parts: one for recording necessary elements for the survey's management and controls, another part for identifying the sample households, one for recording the household roster and demographic characteristics of household members, and one for recording labour force characteristics of working age household members.

2.2 Sampling Frame and Sample

2.2.1 Target Population

It consists of all individuals aged 10 years and Above and there are staying normally with their households in the state of Palestine during 2015.

2.2.2 Sampling Frame

The sampling frame consists of master sample which updated in 2011, each enumeration area consists of buildings and housing units with average of about 124 households. These master sample consists of 596 enumeration areas, we used 494 enumeration areas as a framework for the labor force survey sample in 2015, and these units have been used as primary sampling units (PSUs).

2.2.3 Sample Size

The estimated sample size in each quarter is 7,616 households.

2.2.4 Sampling Design

The sample of this survey is implemented periodically every quarter by PCBS since 1995, so this survey implement every quarter in the year (distributed over 13 weeks).

The sample is two stage stratified cluster sample with two stages:

first stage: we select a systematic random sample of 494 enumeration areas for the whole round, and excluded enumeration area that contain less than 40 households.

second stage: we select a random area sample of average 16 households from each enumeration area selected in the first stage, from each region where the number of households counted 80 households or more, while enumeration areas contain less than 80 households were selected 8 households.

Sample Strata

The population was divided by:

- 1- Governorate (17 governorates, where Jerusalem was considered as two statistical areas)
- 2- Type of Locality (urban, rural, refugee camps).

2.2.5 Sample Rotation

Each round of the Labor Force Survey covers all of the 494 master sample enumeration areas. Basically, the areas remain fixed over time, but households in 50% of the EAs are replaced each round. The same household remains in the sample for 2 consecutive rounds, left for the next two rounds, then selected for the sample for another two consecutive rounds before it is dropped from the sample. 50% overlap is then achieved between both consecutive rounds and between consecutive years (making the sample efficient for monitoring purposes).

2.3 Weights Calculation of Households

The weight of statistical units (sampling unit) in the sample is defined as the mathematical inverse of the selection probability where the sample of the survey is two stage stratified cluster sample, so In the first stage, we calculate the weight of enumeration areas which depending on the probability of each enumeration area (a systematic random sample), then in the second stage we calculate weight of households in each enumeration area, Initial households weights resulted from product of weight of first stage and weight of second stage, final households weights obtained after adjustment of initial weights with the households estimates of the middle of each quarter of the year 2015 on the level of design strata (governorate, locality type).

For the 10 years and over persons file we add the final household weight for each person, then we adjust the initial person weight with the persons estimates of the middle of each quarter of the year 2015 on the level of Region (West bank, Gaza strip), Sex (male, female), Five –year age groups (15 groups) then we obtain the final adjusted person weight.

2.4 Fieldwork Operations

2.4.1 Training Fieldworkers

Field workers were trained on basic skills before the start of data collection. The interviewers were trained by implementing the training course in Ramallah for the West Bank trainees and in Gaza for Gaza Strip trainees. Instructions for filling in the questionnaire were made available to the interviewers. The training explained to participants the aims and definitions of the different indicators and expressions of the survey and how to fill in the questionnaire.

2.4.2 Coding

The economic activity variable underwent coding according to the West Bank and Gaza Strip Standard Industrial Classification, based on the United Nations ISIC-4. Economic activity for all employed and ever-employed persons was classified at the fifth-digit-level. The occupations were coded on the basis of the International Standard Classification of Occupation of 2008 (ISCO-08) at the sixth-digit-level.

2.5 Data Processing

PCBS started collecting data since 1st quarter 2013 using the hand held devices in Palestine excluding Jerusalem (J1) and Gaza Strip, the program used in HHD called Sql Server and Microsoft dot Net which was developed by General Directorate of Information Systems.

Using HHD reduced the data processing stages, the fieldworkers collect data and sending data directly to server then the project manager can withdrawal the data at any time he needs.

In order to work in parallel with Gaza Strip and Jerusalem (J1), an office program was developed using the same techniques by using the same database for the HHD.

2.6 Data Accuracy

2.6.1 Sampling Errors

Data of this survey affected by sampling errors due to use of the sample and not a complete enumeration. Therefore, certain differences are expected in comparison with the real values obtained through censuses. Variance were calculated for the most important indicators, the variance table is attached with the final report. There is no problem to disseminate results at the national level and at the level of governorates of the West Bank and Gaza Strip.

2.6.2 Non-Sampling Errors

Non-statistical errors are possible at all stages of the project, during data collection or processing. These are referred to as non-response errors, response errors, interviewing errors and data entry errors. To avoid errors and reduce their effects, strenuous efforts were made to train the field workers intensively. They were trained on how to carry out the interview, what to discuss and what to avoid, carrying out a pilot survey, as well as practical and theoretical training during the training course.

Also data entry staff were trained on the data entry program, which was tested before starting the data entry process. To stay in contact with the progress of field work activities and to limit obstacles, there was continuous contact with the field work team through regular visits to the field and regular meetings with them during the different field visits. Problems faced by field workers were discussed to clarify any issues.

Non-sampling errors can occur at various stages of survey implementation, whether in data collection or in data processing. They are generally difficult to be evaluated statistically. They cover a wide range of errors, including errors resulting from non-response, sampling frame coverage, coding and classification, data processing, and survey response (both respondent and interviewer-related). The use of effective training and supervision and the careful design of questions have a direct bearing on limiting the magnitude of non-sampling errors and hence enhancing the quality of the resulting data. The following are possible sources of non-sampling errors:

The implementation of the survey encountered non-response where the case (household was not present at home) during the fieldwork visit and (Vacant Housing unit) become the high percentage of the non response cases. The total non-response rate reached 10.5% which is very low once compared to the household surveys conducted by PCBS , The refusal rate reached 2.4% which is relatively low percentage compared to the household surveys conducted by PCBS, and the reason is the short questionnaire and the experience of field workers.

2.6.3 Response and Non-Response Rates

The survey sample consists of about 30,464 households of which 25,049 households completed the interview; whereas 16,339 households from the West Bank and 8,710 households in Gaza Strip. Weights were modified to account for non-response rate. The response rate in the West Bank reached 87.9% while in the Gaza Strip it reached 92.7%.

Response, Non-Response Cases and Over Coverage

Response, Non-Response Cases and Over Coverage	No. of cases
Household completed	25,049
Non-response cases	
Traveling households	347
No one at home	1,168
Refused to cooperate	680
No available information	64
Other	670
Over coverage cases	
Unit does not exist	453
Vacant Housing unit	2,033
Total sample size	30,464

Response and Non-Response Formulas:

Percentage of over coverage errors = $\frac{\text{Total cases of over coverage}}{\text{Number of cases in original sample}} \times 100\%$
= 8.2%

Non response rate = $\frac{\text{Total cases of non response}}{\text{Net Sample size}} \times 100\%$
= 10.5%

Net sample = Original sample – cases of over coverage
Response rate = 100% - non-response rate
= 89.5%

Treatment of Non-Response Cases Using Weight Adjustment

$$fg = \frac{\sum_{ng} wi - \sum_{o.c} wi}{\sum_{rg} wi}$$

Where

wi : the primary weight before adjustment for the household i

g : adjustment group by (governorate, locality type).

fg : weight adjustment factor for the group g .

$\sum_{ng} wi$: Total weights in group g

$\sum_{o.cg} wi$: Total weights of over coverage cases

$\sum_{rg} wi$: Total weights of response cases

We calculate fg for each group ,and final we obtain the final household weight ($w'i$) by using the following formula:

$$w'i = wi * fgi$$

2.7 Possibility of Comparison

In this section, comparison is made for a time series period and for sectors only, since there are no other sources for comparison.

2.8 Re- interview

We conduct the re-interview according to the approved methodology in pcbs ,where the representative sample was drawing by the sample and sample frames department, so that was 10% of the sample of the first iteration of the round # 79 of all governorate except Governorate (j1).

2.9 Quality Control Procedures

- Errors in data processing, such as coding and data entry. The data underwent checking and completion of missing information in the office and checks on logic were conducted on computer as well as manually, including call-backs if required.
- Response errors which resulted from misunderstanding of the questions or interviewers' bias in asking the questions and probing. Thorough training, supervision and various quality control checks were used to minimize bias resulting from these kinds of errors.

2.10 Technical Notes

The exchange rates were based on the time period in which the data were published when calculate the nominal daily wages.

Chapter Three

Concepts and Definitions

This chapter presents the main concepts and definitions used in the survey. These concepts are based on the international standards taking into account the Palestinian labour market's circumstances.

Household:

One person or a group of persons with or without a household relationship, who live in the same housing unit, share meals and make joint provision of food and other essentials of living.

Population of Working Age:

All persons aged 15 years and above.

Labour Force:

All persons aged 15 years and above who are either employed or unemployed.

Jerusalem J1:

Includes that part of Jerusalem which was annexed forcefully by Israel following its occupation of the West Bank in 1967.

Work:

All activities performed by persons in order to gain profit or wage either monthly wage, weekly, daily, on piece for profit or family gain, in cash or in kind. One hour or more of such activity constitutes work. Work also includes unpaid activity on a family farm or business.

Employed:

Persons aged 15 years and over who were at work at least one hour during the reference period, or who were not at work during the reference period, but held a job or owned business from which they were temporarily absent (because of illness, vacation, temporarily stoppage, or any other reason) he\ she was employed, unpaid family member or other. The employed person is normally classified in one of two categories according to the number of weekly work hours, i.e. 1-14 work hours and 15 work hours and above. Also the absence due to sick leave, vacation, temporarily stoppage, or any other reason considered employed from 1-14 hours. Employed persons are classified according to employment status as follows:

1. Employer:

A person who work in an establishment that is totally or partially belonging to him\ her and hires or supervises the work of one or more wage employees. This includes persons operating their projects or contracting companies provided they employ a minimum of one wage employee. Shareholders are not considered employers even if they are working in it.

2. Self-employed:

A person who work in an establishment that is totally or partially belonging to him\her (partner) and do not hires any wage employees. This includes self employed who work to own selves outside establishments.

3. Paid- employed (wage employee):

A person who works for a public or private employer or under it's supervision and receives remuneration in wage, salary, commission, tips, piece rates or in kind ...etc. This item includes persons employed in governmental, non – governmental and private

institutions along with those employed in a household enterprise in return for a specific remuneration.

4. Unpaid family member:

A person who works without pay in an economic enterprise operated by a related person living in the same household.

Employment:

Persons in employment comprise all persons above a specified age who during a specified brief period, either one week or one day, were in the following categories: paid employment; self employment.

Unemployed (According to the ILO Standards):

Unemployed persons are those individuals aged 15 years and above who did not work at all during the reference period, who were not absent from a job, were available for work and actively seeking a job during the reference period by one of the following methods news paper, registered at employment office, ask friends or relatives or any other method.

Time related underemployment:

All persons who were employed during a short reference period and the total actual hours worked in all jobs were less than 35 hours and they wanted to work additional hours, who were available to work additional hours if they given an opportunity for additional work.

Occupation:

Occupation refers to the kind of work done during the reference period by the employed person, or the kind of work done previously if unemployed, irrespective of the Economic Activity or the employment status of the person. Occupations are grouped together mainly on the basis of the similarity of skills required to fulfill the tasks and duties of the job.

Economic Activity:

Is the main work of the enterprise based on the (ISIC) and that contribute by the large proportion of the value added whenever more than one activity exist in the enterprise.

Absent from Usual Work:

All those who were absent from their usual work during the reference week, due to illness, holiday, strike, curfew, lock-out, temporary work stoppage, or due to some other reasons.

Seeking Work:

Seeking work is defined as having taken specific steps in the reference week to find paid employment or self-employment. Job seekers are classified into:

1. Available for work: A person ready to work if he\she is offered any job, and there is no reason preventing him \her from accepting such a job although he\she did nothing to get a job.
2. Actively seeking work: A person who is willing to work and is actively seeking work through reading newspaper advertisement, asking friends, registration at the labour exchange offices, or asking employers.

Persons Outside Labour Force:

The population not economically active comprises all persons 15 years and above, who were neither employed nor unemployed accordingly to the definitions over. Because they don't have any desire to work or because of the availability of another source of income.

- **Student** :The individual who is regulated in a regular study in order to have a specific qualification and is not engaged to any work during the reference period, housekeeping, hobbies are not included within the work definition.

- **Housekeeping:** The individual (male or female) who are not worked and not regulated in a regular study and worked at home in order to serve the household and does not include the paid housekeeping service for others, as this type of service is within the work definition.
- **Abstinent from work:** Individual who is 15 years and Above but not engaged to any type of work during the reference period and do not looking for work and so is not available to work and not attend t regular study in order to obtain a scientific qualification.
- **Guest :**The individual who live in a particular institution such as prisons, clinics, nursing homes and such as.
- **Old, Illness:** The individual who cannot practice any kind of work because of chronic illness or disability or because of old age.
- **Retired:** The individual who does not practice any kind of work because of availability of a revenue or receiving a pension.

Years of Schooling Completed:

For persons currently attending, attended and left, or successfully graduated, reference shall be made to the successfully completed formal educational years (completed years.) It neither includes drop out years, failure years nor on – going educational year. Educational training courses are not included among the years of regular study.

Worked Hours:

Time spent by employed person in his/her main occupation, measure by two ways:

A. Normal hours work:

Total number of hours in the permanent or temporarily job which worked by employed usually .

B. Actually worked hours:

Total number of hours actually worked during the reference period as well as overtime and time spent at the place of work on activities such as preparation of the workplace. Leaves, meal breaks and time spent on travel from home to work and vice versa are excluded from work hours.

Monthly Work Days:

Number of days at work during the month, excluding week-ends, holidays, sick and other paid or unpaid leaves. One hour of work in a given day is considered as one work-day.

Wage:

Cash net wage paid to the wage employee for time worked. Wages received in different currencies are converted into New Israeli Shekels according to the exchange rate in the survey period

Unpaid trainee:

The person who performed any unpaid work to produce goods and services for others, in order to acquire experience or skills in the workplace in order to be able to find jobs, transportation or allowance or meals or gifts that offered to trainee are not considered as wage.

Own-use production:

The person who performed any activity to produce goods or provide services for own final consumption or for his family consumption, including producing or processing for storage

agricultural, fishing, hunting and gathering products, and manufacturing household goods (clothing, food, and furniture) .

Volunteer work:

The person in volunteer work are who performed any unpaid activity, non compulsory activity to produce goods or provide services for others, it includes work done through, or for, self help, mutual aid or community based groups of which volunteer is a member, which transportation allowance or meals or gifts that offered to volunteer are not considered as wage, and unpaid work required as part of education or training programmers are excluded from volunteer work.

Abbreviations:

PSUs: Primary Sampling Units

SPSS: Statistical Package for Social Sciences

SAS: Statistical Analysis System

EAs: Enumeration Areas

NIS: New Israeli Shekel

References

1. Palestinian Central Bureau of Statistics, 2015. Database of Labour Force, 2000- 2014. Ramallah - Palestine.